

中華民國 113 年

2024

臺南市安南區

統計年報

**STATISTICAL YEARBOOK OF ANNAN  
DISTRICT, TAINAN CITY 2024**

臺南市安南區公所編印

中華民國 114 年 07 月出版

**Annan District Office, Tainan City**

**July 2025**



# 凡 例

- 一、本刊編印之目的，為提供本區一般基本概況資料及重要施政成果，以供各有關機關執行公務之參考應用。
- 二、本刊係摘錄本所各課室暨市政府各局處編報之公務統計報表及中央部會公布之調查結果報告資料，加以整理彙編而成。
- 三、本刊所列資料，以民國113年為主。主要為安南區資料，為便於長期時間數列之比較，藉資察往知來，故將104年至113年之歷年資料併計刊列。至於各年數字若與以前年度出刊各版有出入者，以本刊所列數字為準。
- 四、本刊計分土地、人口、行政組織、農林漁牧、工商業及區建設、金融財稅、教育文化、衛生、環境保護、社會福利等9類40張表。本年報並於刊首編撰提要分析，增加扼要說明及佐以統計插圖，以增進使用資料者之瞭解。
- 五、本刊所列度量衡單位，一律採用公制，如有原非公制者，均經折算為公制，以資劃一，如有特殊情形而採用其他單位者，已分別予以註明。表內數字太長者，其單位均儘量提高，尾數四捨五入，故部分總數與細數之間，或有未能吻合情事。
- 六、表內所稱年係指全年，年底係指該年十二月底，月係指全月，有特殊情形者稱年度或學年度等。
- 七、本要覽所用符號代表意義如下：
  - 「—」表示無數值。
  - 「--」表示無意義數值。
  - 「…」表示數字不明或尚未產生資料
  - 「0」代表有數值而不及半單位。

# EXPLANATORY NOTE

1. The purpose of compiling and publishing this abstract is to provide data relating general basic situation of the district and major accomplishments of the district so as to facilitate the related organizations concerned in executing their public functions.
2. All data contained in this yearbook are provided by various sections and offices of the district office and municipal government in the form of statistical reports, or is the result of interviews with people which published by various Organizations of Central Government.
3. The figures contained in this yearbook are mainly preferred to the year of 2024, which are the data of Annan District. The figures listed from 2015 through 2024. Examining these comparisons makes us know the tendency in the future. Any differences of the figures in the previous editions are subject to this revision. If the number of a year doesn't coincide with that in the previous periodicals, please take the figures contained in this abstract as a basis.
4. A total of 40 tables have been compiled in and the data contained in this yearbook are classified into 9 categories, they are: Land, Population, Administration, Agriculture, Forestry, Fishery and Animal Husbandry, Industry, Business and District Construction, Finance and Taxation, Education and Culture, Health, Environmental Protection, Social Welfare. Besides the analysis in the preceding chapter, we also increase simple explanation and statistical chart to develop users' realization.
5. The measure units used in this yearbook are of metric system, but those units applied in the summary, which can not convert to metric system, are remarked respectively. If conditions are special, we use another unit and note it. If the figures in the table are long, we lift the unit count 5 and higher fractions as units and disregarding the rest. Therefore the total number doesn't always coincide with the detail number.
6. The word "year", used in the table, refers to the entire year, "End of year" refers to the period until the end of the December of that year, "Month" refers to the entire month, if conditions are special, we use another unit and note it , for example academic year. "Academic year" refers to August 1 of the year and ends on July 31 of the next year.
7. The following symbols are used throughout the publication:
  - "—" means no figures.
  - "--" means figures provided are meaningless.
  - "..." means figures not yet available.
  - "0" means figure is below half a unit.

# 目次

## 壹、土地

提要分析.....	1- 1
表	
◆ 1-1區境界.....	1- 2
◆ 1-2已登記土地面積.....	1- 3
◆ 1-3實施三七五減租後承租人承買耕地面積及人數.....	1- 7
◆ 1-4實施三七五減租成果.....	1- 9
◆ 1-5土地徵收面積.....	1-10

## 貳、人口

提要分析.....	2- 1
表	
◆ 2-1現住戶數、人口密度及性比例.....	2- 3
◆ 2-2戶籍動態.....	2- 7
◆ 2-3現住人口之年齡分配.....	2-13
◆ 2-4現住人口之年齡結構.....	2-25
◆ 2-5 15歲以上現住人口之教育程度－按年齡別分.....	2-29
◆ 2-6 現住人口之婚姻狀況－按年齡別分.....	2-41

## 參、行政組織

提要分析.....	3- 1
表	
◆ 3-1區公所員工按職等及性別分.....	3- 3
◆ 3-2區公所員工按教育程度分.....	3- 5
◆ 3-3區公所員工按年齡分.....	3- 7

## 肆、農林漁牧

提要分析.....	4- 1
表	
◆ 4-1農耕土地面積.....	4- 3
◆ 4-2稻米收穫面積及生產量.....	4- 5
◆ 4-3農產品收穫面積及生產量.....	4- 7
◆ 4-4水產養殖面積.....	4-15
◆ 4-5現有家畜數.....	4-17
◆ 4-6家畜屠宰頭數.....	4-21
◆ 4-7產乳牛頭數及產乳量價值.....	4-25
◆ 4-8現有家禽數量.....	4-27

## 伍、工商業及區建設

提要分析.....	5- 1
表	
◆ 5-1營運中工廠家數.....	5- 2
◆ 5-2都市計畫區面積及人口.....	5- 6
◆ 5-3都市計畫公共設施用地已闢建面積.....	5- 8
◆ 5-4自來水供水普及率.....	5-10

## 陸、金融財稅

提要分析.....	6- 1
表	
◆ 6-1歲入預決算--按來源別分.....	6- 3
◆ 6-2歲出預決算--按政事別分.....	6- 7

## 柒、教育文化

提要分析.....	7- 1
表	
◆ 7-1境內國民中學概況.....	7- 2
◆ 7-2境內國民小學概況.....	7- 4

## 捌、衛生

提要分析.....	8- 1
表	
◆ 8-1醫療機構及其他醫事機構開（執）業醫事人員數.....	8- 2
◆ 8-2醫療院所數及各類病床數.....	8- 6
◆ 8-3預防接種工作.....	8-18
◆ 8-4藥商家數.....	8-26

## 玖、社會福利

提要分析.....	9- 1
表	
◆ 9-1宗教教務概況.....	9- 2
◆ 9-2推行社區發展工作成果.....	9- 3
◆ 9-3身心障礙人數.....	9- 7
◆ 9-4低收入戶戶數及人數.....	9-13
◆ 9-5辦理調解業務概況.....	9-15
◆ 9-6獨居老人人口數.....	9-21

# CONTENTS

## I . Land

Summary of Analysis.....	1- 1
Table	
◆ 1-1 Boundary of District.....	1- 2
◆ 1-2 Area of Registered Land.....	1- 3
◆ 1-3 The Situation of the Lessees after Implementing Rental Reduction to 37.5%.....	1- 7
◆ 1-4 Achievements of Implementing Rental Reduction to 37.5%.....	1- 9
◆ 1-5 Area of Land Purchased by Government.....	1- 10

## II . Population

Summary of Analysis.....	2- 1
Table	
◆ 2-1 Resident Households, Population Density and Sex Ratio.....	2- 3
◆ 2-2 Household Registration Movement.....	2- 7
◆ 2-3 Resident Population by Age Group.....	2-13
◆ 2-4 Resident Population by Age Structure.....	2-25
◆ 2-5 Educational Attainments of Resident Population Aged 15 and Over by Age Group.....	2-29
◆ 2-6 Marital Status of Resident Population by Age Group.....	2-41

## III . Administration

Summary of Analysis.....	3- 1
Table	
◆ 3-1 Number of Civil Servants of District Office by Rank and Sex.....	3- 3
◆ 3-2 Number of Civil Servants of District Office by Educational Attainments.....	3- 5
◆ 3-3 Number of Civil Servants of District Office by Age Group.....	3- 7

## IV . Agriculture, Forestry, Fishery and Animal Husbandry

Summary of Analysis.....	4- 1
Table	
◆ 4-1 Cultivated Land Area.....	4- 3
◆ 4-2 Harvested Area and Production of Rice.....	4- 5
◆ 4-3 Harvested Area and Production of Farm Products.....	4- 7
◆ 4-4 Aquacultural Area.....	4-15
◆ 4-5 Number of Current Livestock.....	4-17
◆ 4-6 Number of Livestock Slaughtered.....	4-21
◆ 4-7 Number of Milking Cows and Value of Milk Quantity.....	4-25
◆ 4-8 Number of Current Poultry.....	4-27

## V. Industry, Business and District Construction

Summary of Analysis.....	5- 1
Table	
◆ 5-1 Number of Factories in Operating.....	5- 2
◆ 5-2 Area and Population of Building Volume of Urban Planning Districts.....	5- 6
◆ 5-3 Area Constructed of Public Facility Land of Urban Planning.....	5- 8
◆ 5-4 Saturation of Water Supply.....	5-10

## VI. Finance and Taxation

Summary of Analysis.....	6- 1
Table	
◆ 6-1 The Budget and Final Accounts of Annual Revenues by Source.....	6- 3
◆ 6-2 The Budget and Final Accounts of Annual Expenditures by Functions.....	6- 7

## VII. Education and Culture

Summary of Analysis.....	7- 1
Table	
◆ 7-1 Summary of Junior High Schools in the District.....	7- 2
◆ 7-2 Summary of Primary Schools in the District.....	7- 4

## VIII. Health

Summary of Analysis.....	8- 1
Table	
◆ 8-1 Number of Registered Medical Personnel in Hospitals, Clinics, and Other Medical Care Institutions.....	8- 2
◆ 8-2 Number of Hospitals, Clinics and Beds.....	8- 6
◆ 8-3 Immunization.....	8-18
◆ 8-4 Number of Pharmaceutical Firms.....	8-26

## IX. Social Welfare

Summary of Analysis.....	9- 1
Table	
◆ 9-1 General Conditions of the Religions.....	9- 2
◆ 9-2 Achievements of Community Development.....	9- 3
◆ 9-3 The Disabled Population.....	9- 7
◆ 9-4 Households and Persons of Low-Income Families.....	9-13
◆ 9-5 Cases of Mediation.....	9-15
◆ 9-6 Population of Elderly People Living Alone.....	9-21

# 安南區位置圖

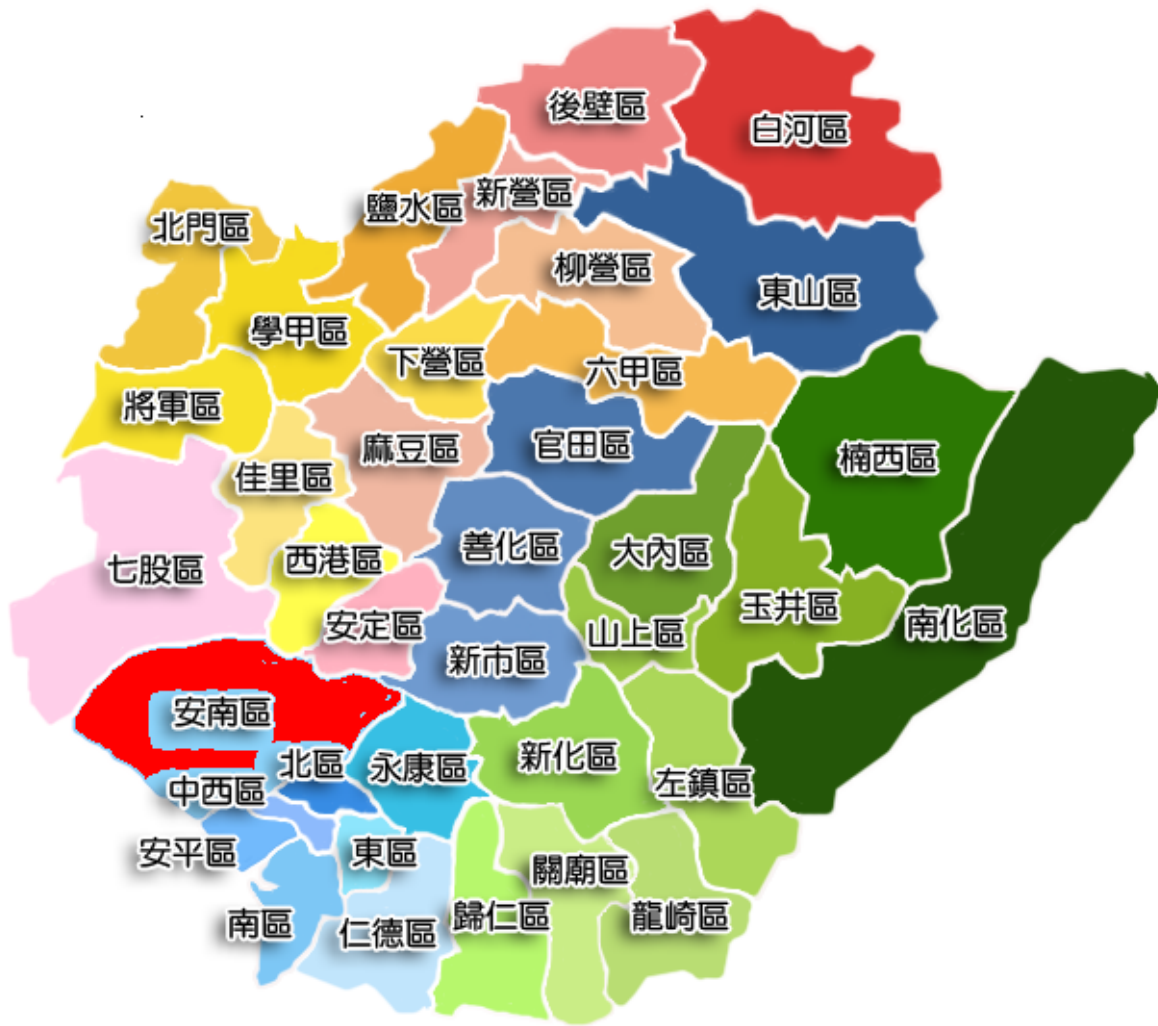

# 安南區行政區域圖



壹、土地

I. LAND



# 壹、土地

## 一、位置及地勢

本區位處臺南市西南面，幅員遼闊，東接永康、安定，北隔曾文溪與西港、七股為鄰、西延申至台灣海峽，南以鹽水溪為界與本市安平、中西、北區銜接，全區有農地、魚塭、科工區及野生動物保護區，其餘則為社區、道路河川及公墓用地。

## 二、土地利用

民國 113 年全區使用土地已登錄面積有 10,711.8745 公頃，都市用地 10,711.8745 公頃，佔 100%。

## 三、土地改革

### (一)三七五減租成果

為改善租佃制度，廢除原有高達百分之五十至百分七十的租率，減輕佃農之負擔，安定農村為目的，於民國 38 年實施三七五減租，限定地租最高額不得超過耕地主要農作物正產品全年收穫量百分之三十七點五，副產物之收益都歸佃農所有，同時規定租期不得少於六年，地主不得任意撤租。截至 113 年底承租人人數 25 人，面積 10.7779 公頃。

### (二)土地徵收面積

113 年無土地徵收面積。

表1-1.區境界

Table 1-1. Boundary of District

民國113年底 End of 2024

方位別 Aspect	地點 Locality	經緯度 Longitude & Latitude			
		度 Degree	分 Minute	秒 Second	
中心地點 Central Location	公塭里 Gongwen Village	東經 East Longitude	120	8	40
		北緯 North Latitude	23	4	15
極東 Eastern Point	東和里 Donghe Village	東經 East Longitude	120	14	48
		北緯 North Latitude	23	3	56
極西 Western Point	城西里 Chengxi Village	東經 East Longitude	120	3	56
		北緯 North Latitude	23	2	53
極南 Southern Point	鹽水溪北岸	東經 East Longitude	120	8	23
		北緯 North Latitude	23	-	-
極北 Northern Point	曾文溪南岸	東經 East Longitude	120	9	57
		北緯 North Latitude	23	5	2

資料來源：民政課。

Source:Civil Affairs Section.

表1-2.已登記土地面積

單位：公頃

年底別 End of Year	土地權屬別 Land Ownership	總計 Grand Total	非都市用地	
			合計 Total	甲種 建築用地 Type A Construction Land
民國104年底 End of 2015	公有 Public Land	3,957.0844	-	-
	私有 Private Land	6,601.1300	-	-
	公私共有Both	151.8986	-	-
民國105年底 End of 2016	公有 Public Land	3,957.0844	-	-
	私有 Private Land	6,601.1300	-	-
	公私共有Both	151.8986	-	-
民國106年底 End of 2017	公有 Public Land	3,949.0027	-	-
	私有 Private Land	6,608.7800	-	-
	公私共有Both	151.8600	-	-
民國107年底 End of 2018	公有 Public Land	3,944.3857	-	-
	私有 Private Land	6,542.4595	-	-
	公私共有Both	222.7767	-	-
民國108年底 End of 2019	公有 Public Land	3,924.7648	-	-
	私有 Private Land	6,637.2987	-	-
	公私共有Both	148.9804	-	-
民國109年底 End of 2020	公有 Public Land	4,012.0251	-	-
	私有 Private Land	6,551.5668	-	-
	公私共有Both	147.4058	-	-
民國110年底 End of 2021	公有 Public Land	3,956.2707	-	-
	私有 Private Land	6,606.8241	-	-
	公私共有Both	148.7658	-	-
民國111年底 End of 2022	公有 Public Land	3,956.3620	-	-
	私有 Private Land	6,606.8346	-	-
	公私共有Both	148.2242	-	-
民國112年底 End of 2023	公有 Public Land	3,953.0352	-	-
	私有 Private Land	6,608.9871	-	-
	公私共有Both	149.7487	-	-
民國113年底 End of 2024	公有 Public Land	3,952.1446	-	-
	私有 Private Land	6,610.3852	-	-
	公私共有Both	149.3448	-	-

資料來源：臺南市政府地政局。



表1-2.已登記土地面積(續完)

單位：公頃

年底別 End of Year	土地權屬別 Land Ownership	非都市用地				
		窯業 用地 Land for Kiln Industry	交通 用地 Land for Comm. and Trans.	水利 用地 Land for Irrigation & Drainage	遊憩 用地 Land for Recreational Use	古蹟保存 用地 Land for Historical Preservation
民國104年底 End of 2015	公有 Public Land	-	-	-	-	-
	私有 Private Land	-	-	-	-	-
	公私共有Both	-	-	-	-	-
民國105年底 End of 2016	公有 Public Land	-	-	-	-	-
	私有 Private Land	-	-	-	-	-
	公私共有Both	-	-	-	-	-
民國106年底 End of 2017	公有 Public Land	-	-	-	-	-
	私有 Private Land	-	-	-	-	-
	公私共有Both	-	-	-	-	-
民國107年底 End of 2018	公有 Public Land	-	-	-	-	-
	私有 Private Land	-	-	-	-	-
	公私共有Both	-	-	-	-	-
民國108年底 End of 2019	公有 Public Land	-	-	-	-	-
	私有 Private Land	-	-	-	-	-
	公私共有Both	-	-	-	-	-
民國109年底 End of 2020	公有 Public Land	-	-	-	-	-
	私有 Private Land	-	-	-	-	-
	公私共有Both	-	-	-	-	-
民國110年底 End of 2021	公有 Public Land	-	-	-	-	-
	私有 Private Land	-	-	-	-	-
	公私共有Both	-	-	-	-	-
民國111年底 End of 2022	公有 Public Land	-	-	-	-	-
	私有 Private Land	-	-	-	-	-
	公私共有Both	-	-	-	-	-
民國112年底 End of 2023	公有 Public Land	-	-	-	-	-
	私有 Private Land	-	-	-	-	-
	公私共有Both	-	-	-	-	-
民國113年底 End of 2024	公有 Public Land	-	-	-	-	-
	私有 Private Land	-	-	-	-	-
	公私共有Both	-	-	-	-	-

資料來源：臺南市政府地政局。

Table 1-2. Area of Registered Land(Cont.End)

Unit: Ha.

Non-Urban Land						都市土地及其他 Urban Land & Others
生態保護 用地 Land for Ecological Conservation	國土保安 用地 Land for Protection & Conservation	墳墓 用地 Cemetery Land	特定目的 事業用地 Land for Special Enterprise	暫未編定 用地 Not- Specified	其他 用地 Others	
-	-	-	-	-	-	3,957.0844
-	-	-	-	-	-	6,601.1300
-	-	-	-	-	-	151.8986
-	-	-	-	-	-	3,942.6196
-	-	-	-	-	-	6,615.2485
-	-	-	-	-	-	151.6538
-	-	-	-	-	-	3,949.0027
-	-	-	-	-	-	6,608.7800
-	-	-	-	-	-	151.8600
-	-	-	-	-	-	3,944.3857
-	-	-	-	-	-	6,542.4595
-	-	-	-	-	-	222.7767
-	-	-	-	-	-	3,924.7648
-	-	-	-	-	-	6,637.2987
-	-	-	-	-	-	148.9804
-	-	-	-	-	-	4,012.0251
-	-	-	-	-	-	6,551.5668
-	-	-	-	-	-	147.4058
-	-	-	-	-	-	3,956.2707
-	-	-	-	-	-	6,606.8241
-	-	-	-	-	-	148.7658
-	-	-	-	-	-	3,956.3620
-	-	-	-	-	-	6,606.8346
-	-	-	-	-	-	148.2242
-	-	-	-	-	-	3,953.0352
-	-	-	-	-	-	6,608.9871
-	-	-	-	-	-	149.7487
-	-	-	-	-	-	3,952.1446
-	-	-	-	-	-	6,610.3852
-	-	-	-	-	-	149.3448

Source: Bureau of Land Tainan City Government.

表1-3.實施三七五減租後承租人承買耕地面積及人數  
Table 1-3. The Situation of the Lessees after Implementing  
Rental Reduction to 37.5%

年底別 End of Year	面積(公頃) Area				戶數(戶) No. of Tenants to Purchase the Land (Households)
	合計 Total	田 Paddy Fields	旱 Upland Fields	其他 Others	
民國104年 2015	-	-	-	-	-
民國105年 2016	119.7510	74.1859	35.8608	9.7043	166
民國106年 2017	119.7510	74.1859	35.8608	9.7043	166
民國107年 2018	119.7510	74.1859	35.8608	9.7043	166
民國108年 2019	119.7510	74.1859	35.8608	9.7043	166
民國109年 2020	119.7510	74.1859	35.8608	9.7043	166

資料來源：臺南市政府地政局。

Source: Bureau of Land Tainan City Government.

備註：表名由"實施三七五減租後佃農購買耕地面積與戶數"改成"實施三七五減租後承租人承買耕地面積及人數"

表1-3.實施三七五減租後承租人承買耕地面積及人數(續完)

Table 1-3. The Situation of the Lessees after Implementing Rental Reduction to 37.5%(Cont. End)

年底別 End of Year	承買耕地面積（公頃） Area of Lessees' purchase (Ha.)		承買耕地承租人人數（人） No. of Lessees (Persons)	
	本年 This year	累計至本年底止 Accumulation	本年 This year	累計至本年底止 Accumulation
民國110年 2021	-	119.7510	-	166
民國111年 2022	-	119.7510	-	166
民國112年 2023	-	119.7510	-	166
民國113年 2024	-	119.7510	-	166

資料來源：臺南市政府地政局。

Source: Bureau of Land Tainan City Government.

備註：表名由"實施三七五減租後佃農購買耕地面積與戶數"改成"實施三七五減租後承租人承買耕地面積及人數"

表1-4. 實施三七五減租成果

Table 1-4. Achievements of Implementing Rental Reduction to 37.5%

年底別 End of Year	佃農戶數 (戶) No. of Tenant Farmers (Households)	土地筆數 (筆) Land (Cases)	租約件數 (件) Cases of Leasing Contracts (Cases)	訂約面積(公頃) Area of Contracts(Ha.)			
				合計 Total	田 Paddy Fields	旱 Upland Fields	其他 Others
民國104年 2015	29	93	29	14.2163	3.1536	1.2406	9.8220
民國105年 2016	29	93	29	14.2163	2.9875	1.1129	10.1159
民國106年 2017	29	93	29	14.2163	2.9875	1.1129	10.1159
民國107年 2018	38	93	29	13.2463	2.9875	1.1129	9.1459
民國108年 2019	37	92	28	12.9419	2.6831	1.1129	9.1459
民國109年 2020	18	74	8	11.2625	1.8563	0.4314	8.9748
年底別 End of Year	承租人人數 Lessees	出租人人數 Lessors	租約筆數 No. of Contracts Concluded Land Plot on Lease	租約件數 Case of Leasing Contracts	面積(公頃) Area (ha.)		
民國110年 2021	22	35	73	8	10.7854		
民國111年 2022	22	34	73	8	10.7779		
民國112年 2023	22	33	74	8	10.7779		
民國113年 2024	25	33	74	8	10.7779		

資料來源：臺南市政府地政局。

Source: Bureau of Land Tainan City Government.

表1-5.土地徵收面積

單位：公頃

年底別 End of Year	徵收面積(公頃)					
	合計 Total	國防事業 Defence	交通事業 Transportation	公用事業 Public Utilities	水利事業 Water Conservancy	公共衛生及 環境保護事 業 Public Health and Environmen tal Protection
民國104年 2015	89.2676	-	0.1681	-	3.2943	-
民國105年 2016	2.6332	-	0.0130	-	2.6202	-
民國106年 2017	0.3929	-	0.2249	-	0.1680	-
民國107年 2018	1.4327	-	0.6257	-	0.8070	-
民國108年 2019	0.8216	-	0.8216	-	-	-
民國109年 2020	0.5425	-	0.0005	-	0.5420	-
民國110年 2021	1.0060	-	0.0373	-	0.9688	-
民國111年 2022	0.2493	-	0.0292	-	0.2201	-
民國112年 2023	0.0586	-	-	-	0.0586	-
民國113年 2024	-	-	-	-	-	-

資料來源：臺南市政府地政局。

Table 1-5. Area of Land Purchased by Government

Unit:Hectare

Area of Land Purchased by Government (Ha.)					以補償費用分(新臺幣元)By Compensation(NT\$)				
政府機關、地方自治機關及其他公共建築 Government Organ, Local Self-government Organ, and Other Public Building	教育、學術及文化事業 Education and Culture	社會福利事業 Social Welfare	國營事業 National Business	其他 Others	合計 Total	地價補償 Compensation of Land Price	改良物補償(含遷移費) Improved Properties (Removal Fees Included)	其他 Others	
-	-	-	-	85.8053	3,546,731,107	3,517,820,822	28,910,285	-	
-	-	-	-	-	147,658,275	146,331,335	1,326,940	-	
-	-	-	-	-	25,522,487	25,441,199	81,288	-	
-	-	-	-	-	128,908,056	128,233,964	674,092	-	
-	-	-	-	-	198,896,067	195,560,776	3,335,291	-	
-	-	-	-	-	39,889,699	39,337,217	552,482	-	
-	-	-	-	-	146,826,086	142,886,269	3,165,610	774,207	
-	-	-	-	-	31,392,178	30,644,170	748,008	-	
-	-	-	-	-	24,067,560	24,067,560	-	-	
-	-	-	-	-	-	-	-	-	

Source:Bureau of Land Tainan City Government.



貳、人 口

II. POPULATION



# 貳、人口

## 一、總人口

民國 113 年底，本區總人口數為 203,838 人，其中男性 101,962 人，女性 101,876 人。人口分佈以溪心里 10,027 人占 4.92% 為最多，鹿耳里 947 人占 0.46% 為最少；人口密度全區平均每平方公里 1,901.45 人。

## 二、人口動態

由本區戶籍動態登記資料顯示，民國 113 年底人口數較 112 年底增加 2,014 人，其中自然因素減少 215 人(出生人數 1,265 人，死亡人數 1,480 人)，社會因素增加 2,229 人(遷入人數 8,061 人，遷出人數 5,832 人)。

本區人口動態

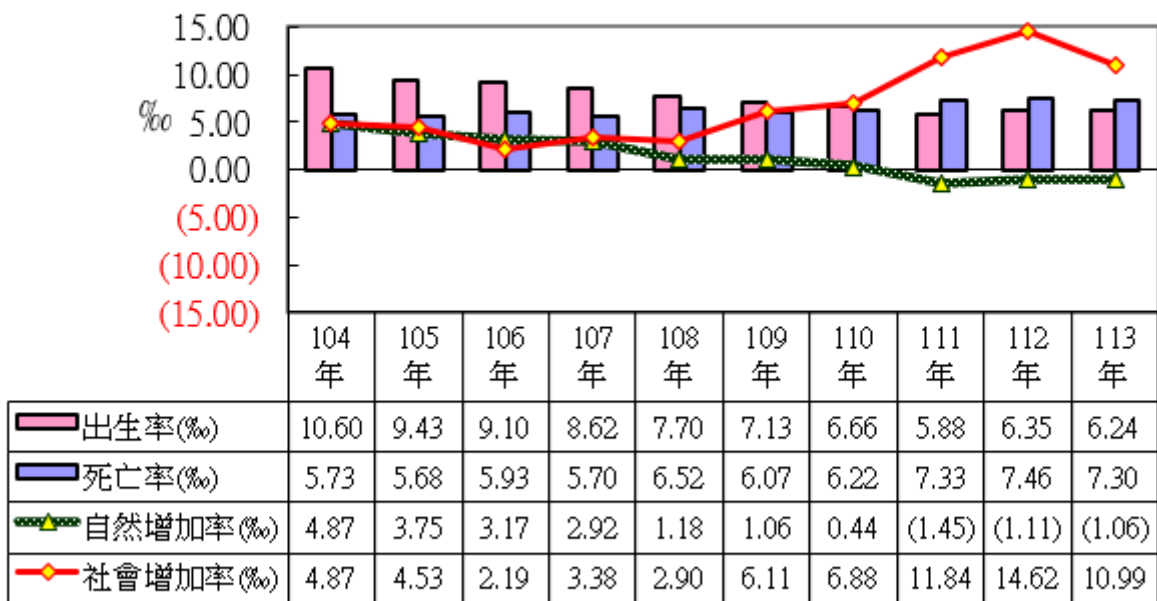

## 三、年齡分配

本區民國 113 年底人口年齡分配，0-14 歲幼年人口有 27,298 人占本區總人口之 13.39%，15-64 歲壯年人口有 145,465 人占本區總人口之 71.36%，65 歲以上老年人口有 31,075 人占本區總人口之 15.25%。

本區人口年齡分配  
民國113年底

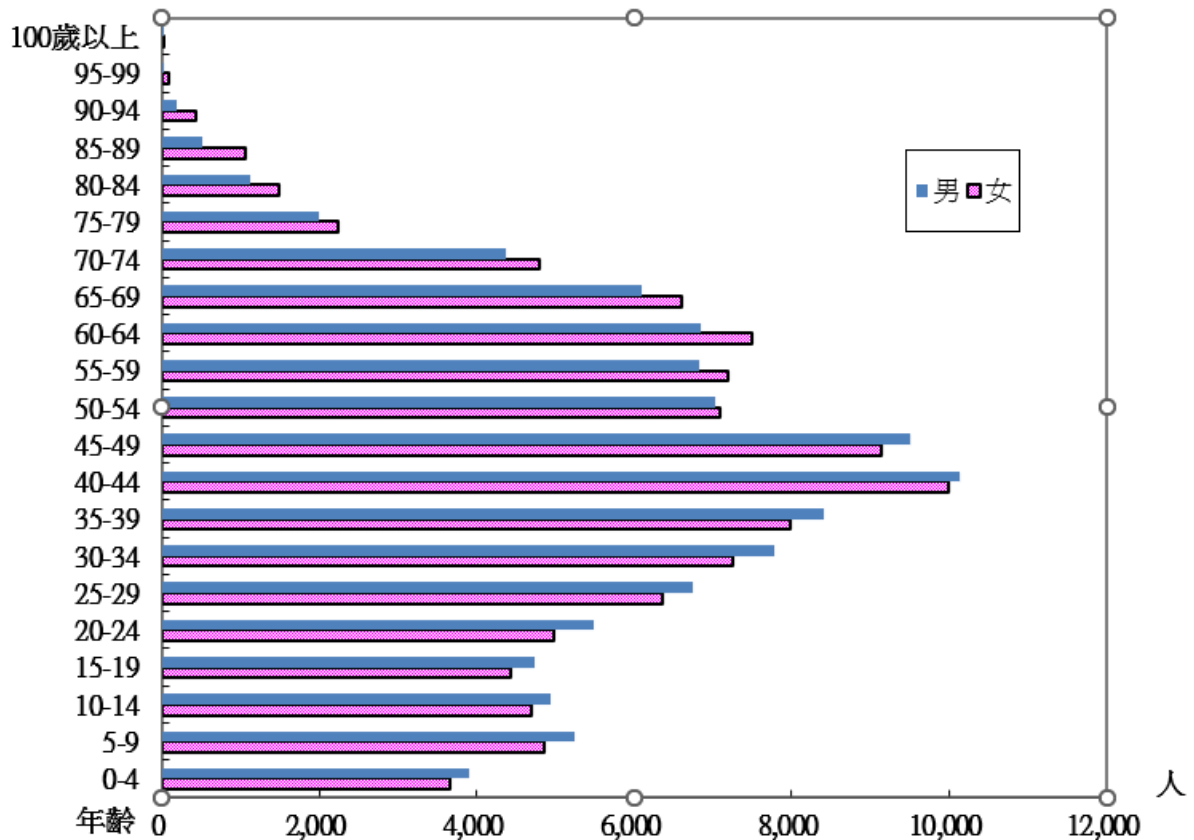

#### 四、教育程度

113 年底全區 203,838 人中，滿 15 歲以上人口為 176,540 人，其中受大專以上教育者 82,758 人占 46.88%，受高中(職)、初中(職)教育者 71,909 人占 40.73%，受小學教育者 20,103 人占 11.39%，自修者 158 人占 0.09%，不識字者 1,612 人占 0.91%。

#### 五、婚姻狀況

本區 113 年底現住總人口為 203,838 人，其中未婚者有 88,360 人，占 43.35%，未婚男性 47,956 人，未婚女性 40,404 人；有配偶者有 88,456 人，占全區人口 43.39%，其中男性 44,252 人，女性 44,204 人；離婚者 16,138 人，占全區人口 7.92%，其中男性 7,669 人，女性 8,469 人；喪偶者 10,884 人，占全區人口 5.34%，其中男性 2,085 人，女性 8,799 人。

表2-1.現住戶數、人口密度及性比例

年底及里別 End of Year & Village	面積(平方公里) Area(km <sup>2</sup> )	村里數 Villages	鄰數 Neighborhoods	現住戶口	
				戶數(戶)	人口數(人)
				No. of Households (Households)	合計 Total
民國 104年 2015	107.2016	51	943	61,064	189,620
民國 105年 2016	107.2016	51	943	62,086	191,196
民國 106年 2017	107.2016	51	952	62,816	192,224
民國 107年 2018	107.2016	51	856	63,875	193,438
民國 108年 2019	107.2016	51	856	64,883	194,228
民國 109年 2020	107.2016	51	856	66,136	195,623
民國 110年 2021	107.2016	51	856	67,766	197,061
民國 111年 2022	107.2016	51	856	69,973	199,118
民國 112年 2023	107.2016	51	856	72,005	201,824
民國 113年 2024	107.2016	51	856	74,779	203,838
大安里 Da'an	0.2576	1	19	1,731	4,445
公親里 Gongqin	1.7360	1	6	419	1,272
公塭里 Gongwen	2.5220	1	5	394	1,143
四草里 Sicao	5.1680	1	10	658	2,105
布袋里 Budai	1.2940	1	11	815	2,034
安西里 Anxi	0.6570	1	18	1,750	4,411
安和里 Anhe	0.8730	1	13	909	2,425
安東里 Andong	1.0520	1	18	1,212	3,231
安富里 Anfu	0.5961	1	28	2,276	6,501
安順里 Anshun	1.3342	1	23	2,106	6,011
安慶里 Anqing	1.1300	1	30	2,880	7,449
州北里 Zhoubei	0.6360	1	23	1,760	5,384
州南里 Zhounan	1.2455	1	24	2,258	6,389
佃西里 Dianxi	1.9980	1	13	933	2,506
佃東里 Diandong	2.2060	1	23	1,456	3,938
幸福里 Xingfu	0.6130	1	21	1,465	4,201
東和里 Donghe	4.3120	1	15	1,776	4,081
長安里 Chang'an	1.5393	1	21	2,011	5,705
青草里 Qingcao	4.1070	1	9	500	1,667
南興里 Nanxing	3.5900	1	10	845	2,172
城中里 Chengzhong	0.5750	1	6	391	1,219
城北里 Chengbei	1.0500	1	10	603	1,764
城西里 Chengxi	10.6500	1	7	534	1,646
城東里 Chengdong	0.6600	1	10	625	1,820
城南里 Chengnan	5.5640	1	18	1,328	3,872

Table 2-1. Resident Households, Population Density and Sex Ratio

Resident Households and Population		戶量 (人/戶) Mean Size of Households (Persons/ Households)	人口密度 (每平方公里人數) Population Density (Persons per km <sup>2</sup> )	性比例 (每百女子所當男子數) Sex Ratio (Female =100)
No. of Population (Persons)				
男 Male	女 Female			
95,852	93,768	3.11	1,768.82	102.22
96,479	94,717	3.08	1,783.52	101.86
96,850	95,374	3.06	1,793.11	101.55
97,539	95,899	3.03	1,804.43	101.71
97,828	96,400	2.99	1,811.80	101.48
98,431	97,192	2.96	1,824.81	101.27
99,037	98,024	2.91	1,838.23	101.03
99,930	99,188	2.85	1,857.42	100.75
101,052	100,772	2.80	1,882.66	100.28
101,962	101,876	2.73	1,901.45	100.08
2,243	2,202	2.57	17,255.43	101.86
653	619	3.04	732.72	105.49
595	548	2.90	453.21	108.58
1,063	1,042	3.20	407.31	102.02
1,055	979	2.50	1,571.87	107.76
2,197	2,214	2.52	6,713.85	99.23
1,195	1,230	2.67	2,777.78	97.15
1,657	1,574	2.67	3,071.29	105.27
3,242	3,259	2.86	10,905.89	99.48
3,026	2,985	2.85	4,505.32	101.37
3,696	3,753	2.59	6,592.04	98.48
2,680	2,704	3.06	8,465.41	99.11
3,207	3,182	2.83	5,129.67	100.79
1,276	1,230	2.69	1,254.25	103.74
2,070	1,868	2.70	1,785.13	110.81
2,135	2,066	2.87	6,853.18	103.34
2,049	2,032	2.30	946.43	100.84
2,942	2,763	2.84	3,706.23	106.48
853	814	3.33	405.89	104.79
1,128	1,044	2.57	605.01	108.05
579	640	3.12	2,120.00	90.47
880	884	2.93	1,680.00	99.55
808	838	3.08	154.55	96.42
931	889	2.91	2,757.58	104.72
1,924	1,948	2.92	695.90	98.77

表2-1.現住戶數、人口密度及性比例(續完)

年底及里別 End of Year & Village	面積(平方公里) Area(km <sup>2</sup> )	村里數 Villages	鄰數 Neighborhoods	現住戶口	
				戶數(戶) No. of Households (Households)	人口數(人)
				合計 Total	
砂崙里 Shalun	3.1380	1	9	451	1,496
原佃里 Yuandian	1.5960	1	11	985	2,627
海西里 Haixi	5.0070	1	15	1,143	3,237
海佃里 Haidian	0.6630	1	25	1,679	5,064
海東里 Haidong	0.6100	1	27	2,478	6,781
海南里 Hainan	1.8140	1	13	1,605	3,888
國安里 Guo'an	0.8122	1	15	3,089	7,207
梅花里 Meihua	0.8021	1	22	1,964	4,855
淵中里 Yuanzhong	3.1184	1	17	1,423	3,943
淵西里 Yuanxi	1.6020	1	16	1,737	4,964
淵東里 Yuandong	1.0800	1	21	1,982	5,877
理想里 Lixiang	0.3890	1	22	1,810	5,160
頂安里 Ding'an	0.7122	1	22	2,106	5,628
鹿耳里 Lu'er	7.2830	1	6	331	947
新順里 Xinshun	1.1880	1	26	2,889	8,016
溪心里 Xixin	2.3800	1	32	3,926	10,027
溪北里 Xibei	0.5120	1	12	1,194	3,018
溪東里 Xidong	0.4030	1	22	2,105	5,617
溪頂里 Xiding	0.4210	1	24	1,871	5,181
溪墘里 Xiqian	0.5540	1	17	1,263	3,545
鳳凰里 Fenghuang	0.2850	1	26	2,078	5,035
學東里 Xuedong	3.9200	1	16	1,281	3,332
總頭里 Zongtou	1.5940	1	12	717	1,990
媽祖宮里 Mazugong	3.3330	1	9	497	1,589
鹽田里 Yantian	7.3310	1	8	734	1,843
塭南里 Wenn'an	1.2880	1	20	1,806	5,580

資料來源：臺南市政府民政局。

Table 2-1. Resident Households, Population Density and Sex Ratio(Cont.End)

Resident Households and Population		戶量 (人/戶) Mean Size of Households (Persons/ Households)	人口密度 (每平方公里人數) Population Density (Persons per km <sup>2</sup> )	性比例 (每百女子所當男子數) Sex Ratio (Female =100)
No. of Population (Persons)				
男 Male	女 Female			
772	724	3.32	476.74	106.63
1,352	1,275	2.67	1,645.99	106.04
1,627	1,610	2.83	646.49	101.06
2,510	2,554	3.02	7,638.01	98.28
3,388	3,393	2.74	11,116.39	99.85
1,861	2,027	2.42	2,143.33	91.81
3,443	3,764	2.33	8,873.43	91.47
2,433	2,422	2.47	6,052.86	100.45
1,970	1,973	2.77	1,264.43	99.85
2,440	2,524	2.86	3,098.63	96.67
2,939	2,938	2.97	5,441.67	100.03
2,555	2,605	2.85	13,264.78	98.08
2,826	2,802	2.67	7,902.27	100.86
482	465	2.86	130.03	103.66
3,998	4,018	2.77	6,747.47	99.50
5,237	4,790	2.55	4,213.03	109.33
1,469	1,549	2.53	5,894.53	94.84
2,710	2,907	2.67	13,937.97	93.22
2,495	2,686	2.77	12,306.41	92.89
1,763	1,782	2.81	6,398.92	98.93
2,394	2,641	2.42	17,666.67	90.65
1,722	1,610	2.60	850.00	106.96
1,039	951	2.78	1,248.43	109.25
780	809	3.20	476.75	96.42
925	918	2.51	251.40	100.76
2,748	2,832	3.09	4,332.30	97.03

Source: Bureau of Civil Affairs Tainan City Government.

表2-2.戶籍動態

單位：人

年別 Year	遷入人數							
	合計 Total			自外國 From Foreign Countries	自他省(市)			
	計 Sub-total	男 Male	女 Female		新北市 New Taipei City	臺北市 Taipei City	桃園市 Taoyuan City	臺中市 Taichung City
民國104年 2015	6,155	2,711	3,444	116	179	94	84	180
民國105年 2016	6,023	2,598	3,425	105	163	116	70	181
民國106年 2017	5,737	2,523	3,214	103	192	127	94	144
民國107年 2018	6,366	2,890	3,476	125	182	93	93	141
民國108年 2019	6,115	2,684	3,431	116	179	120	119	149
民國109年 2020	6,457	2,967	3,490	57	204	88	117	166
民國110年 2021	6,893	3,127	3,766	61	206	110	149	196
民國111年 2022	8,170	3,819	4,351	647	260	130	127	157
民國112年 2023	7,863	3,601	4,262	825	211	131	165	244
民國113年 2024	8,061	3,833	4,228	195	204	127	183	228

資料來源：臺南市政府民政局。

說明：因合併升格為直轄市，原“自本省他縣(市)”數字改填列至“臺灣省”

Table 2-2. Household Registration Movement

Unit : Persons

Immigrants							
From Other Provinces(Cities)				自本省他縣 (市) From Other C. & City of Province	自本市他區 From Other Township, City & Dist.	初設戶籍 First Reg.	其他 Others
高雄市 Kaohsiung City	臺灣省 Taiwan Province	福建省 Fuchien Province	其他省(市) Others				
498	629	25	-	-	4,255	93	2
580	659	27	-	-	4,033	89	-
493	663	33	-	-	3,804	84	-
508	644	39	1	-	4,451	89	-
543	631	23	-	-	4,148	87	-
457	656	34	-	-	4,632	45	1
581	702	23	-	-	4,799	65	1
647	866	28	-	-	5,220	88	-
666	818	40	-	-	4,642	121	-
767	963	29	-	-	5,283	81	1

Source: Bureau of Civil Affairs Tainan City Government.

表2-2.戶籍動態(續1)

單位：人

年別 Year	遷出人數							
	合計 Total			往外國 To Foreign Countries	往他省(市)			
	計 Sub-total	男 Male	女 Female		新北市 New Taipei City	臺北市 Taipei City	桃園市 Taoyuan City	臺中市 Taichung City
民國104年 2015	5,232	2,240	2,992	107	141	129	226	215
民國105年 2016	5,161	2,263	2,898	136	173	118	148	189
民國106年 2017	5,317	2,374	2,943	125	158	98	155	151
民國107年 2018	5,715	2,442	3,273	139	190	129	160	172
民國108年 2019	5,554	2,441	3,113	146	183	89	142	181
民國109年 2020	5,267	2,351	2,916	103	97	49	81	99
民國110年 2021	5,541	2,468	3,073	665	162	82	110	184
民國111年 2022	5,826	2,674	3,152	837	137	86	136	167
民國112年 2023	4,933	2,264	2,669	65	138	82	132	176
民國113年 2024	5,832	2,691	3,141	97	167	112	119	210

資料來源：臺南市政府民政局。

Table 2-2. Household Registration Movement(Cont.1)

Unit : Persons

Emigrants							
To Other Provinces(Cities)				往本省他縣(市) To Other C. & City of Province	往本市他區 To Other Township, City & Dist	廢止戶籍 Deleted Reg.	其他 Others
高雄市 Kaohsiung City	臺灣省 Taiwan Province	福建省 Fuchien Province	其他省市 Others				
460	562	44	-	-	3,345	1	2
505	499	27	-	-	3,365	1	-
486	550	56	-	-	3,536	1	1
475	617	41	-	-	3,790	-	2
499	587	43	-	-	3,678	4	2
214	289	9	-	-	3,527	-	-
430	518	40	-	-	3,349	-	-
406	534	49	-	-	3,473	-	1
439	447	45	-	-	3,409	-	-
525	564	30	-	-	4,003	4	1

Source: Bureau of Civil Affairs Tainan City Government.

表2-2.戶籍動態(續完)

單位：人

年別 Year	同一區內住址變更人數 Change Residence		出生人數 No. of Births			粗出生率 Crude Birth Rate  (‰)	死亡人數 No. of Deaths		
	遷入 Immigrants	遷出 Emigrants	合計 Total	男 Male	女 Female		合計 Total	男 Male	女 Female
民國104年 2015	5,633	5,633	2,008	1,055	953	10.60	1,086	679	407
民國105年 2016	5,316	5,316	1,796	926	870	9.43	1,082	634	448
民國106年 2017	5,471	5,471	1,745	897	848	9.10	1,137	675	462
民國107年 2018	5,892	5,892	1,662	888	774	8.62	1,099	647	452
民國108年 2019	5,865	5,865	1,493	778	715	7.70	1,264	732	532
民國109年 2020	5,922	5,922	1,389	715	674	7.13	1,184	728	456
民國110年 2021	5,705	5,705	1,308	698	610	6.66	1,222	751	471
民國111年 2022	5,937	5,937	1,165	602	563	5.88	1,452	854	598
民國112年 2023	5,612	5,612	1,272	646	626	6.35	1,496	861	635
民國113年 2024	6,521	6,521	1,265	634	631	6.24	1,480	866	614

資料來源：臺南市政府民政局。

Table 2-2. Household Registration Movement(Cont.End)

Unit : Persons

粗死亡率 Crude Death Rate  ( <sup>0</sup> / <sub>100</sub> )	自然增加率 Natural Increase Rate  ( <sup>0</sup> / <sub>100</sub> )	遷入率 Immigrant Rate  ( <sup>0</sup> / <sub>100</sub> )	遷出率 Emigrant Rate  ( <sup>0</sup> / <sub>100</sub> )	社會增加率 Social Increase Rate  ( <sup>0</sup> / <sub>100</sub> )	結 婚 Marriage		離 婚 Divorce	
					對數 Couples	粗結婚 率 Crude Marriage Rate ( <sup>0</sup> / <sub>100</sub> )	對數 Couples	粗離婚 率 Crude Divorce Rate ( <sup>0</sup> / <sub>100</sub> )
5.73	4.87	62.21	57.34	4.87	1,316	6.95	400	2.11
5.68	3.75	59.55	55.02	4.53	1,264	6.64	459	2.41
5.93	3.17	58.46	56.27	2.19	1,219	6.36	463	2.42
5.70	2.92	63.57	60.19	3.38	1,157	6.00	456	2.36
6.52	1.18	61.81	58.91	2.90	1,160	5.98	435	2.24
6.07	1.06	63.51	57.40	6.11	1,091	5.60	460	2.36
6.22	0.44	64.16	57.28	6.88	997	5.08	390	1.99
7.33	-1.45	71.22	59.38	11.84	1,157	5.84	450	2.27
7.46	-1.11	67.22	52.60	14.62	1,136	5.67	465	2.32
7.30	-1.06	71.89	60.90	10.99	1,146	5.65	488	2.41

Source: Bureau of Civil Affairs Tainan City Government.

表2-3.現住人口之年齡分配

單位：人

年底及里別 End of Year & village	總計 Grand Total	0-4歲 0-4 Years	5-9歲 5-9 Years	10-14歲 10-14 Years	15-19歲 15-19 Years	20-24歲 20-24 Years	25-29歲 25-29 Years	30-34歲 30-34 Years	35-39歲 35-39 Years	40-44歲 40-44 Years
民國104年 2015	189,620	9,845	8,593	9,182	11,931	13,354	14,439	18,500	18,876	14,205
男 Male	95,852	5,087	4,380	4,844	6,219	6,941	7,449	9,421	9,619	7,349
女 Female	93,768	4,758	4,213	4,338	5,712	6,413	6,990	9,079	9,257	6,856
民國105年 2016	191,196	9,851	8,669	8,950	11,447	13,303	14,473	17,386	19,238	15,334
男 Male	96,479	5,060	4,462	4,718	5,999	6,845	7,515	8,792	9,818	7,895
女 Female	94,717	4,791	4,207	4,232	5,448	6,458	6,958	8,594	9,420	7,439
民國106年 2017	192,224	9,424	9,261	8,723	10,790	13,333	14,205	16,424	19,536	16,240
男 Male	96,850	4,815	4,781	4,558	5,715	6,842	7,383	8,332	9,922	8,366
女 Female	95,374	4,609	4,480	4,165	5,075	6,491	6,822	8,092	9,614	7,874
民國107年 2018	193,438	9,446	9,319	8,684	10,581	12,676	13,864	15,780	19,563	17,163
男 Male	97,539	4,897	4,833	4,475	5,592	6,548	7,235	8,021	9,920	8,850
女 Female	95,889	4,549	4,486	4,209	4,989	6,128	6,629	7,759	9,643	8,313
民國108年 2019	194,228	9,104	9,581	8,599	10,175	12,296	13,822	15,025	19,124	18,161
男 Male	97,828	4,742	4,945	4,424	5,357	6,350	7,211	7,693	9,658	9,350
女 Female	96,400	4,362	4,636	4,175	4,818	5,946	6,611	7,332	9,466	8,811
民國109年 2020	195,623	8,640	10,170	8,460	9,447	12,136	13,627	14,758	18,925	18,885
男 Male	98,431	4,500	5,240	4,334	4,986	6,326	7,077	7,599	9,584	9,644
女 Female	97,192	4,140	4,930	4,126	4,461	5,810	6,550	7,159	9,341	9,241
民國110年 2021	197,061	8,235	10,401	8,546	9,234	11,622	13,548	14,811	17,885	19,266
男 Male	99,037	4,345	5,351	4,396	4,882	6,060	7,010	7,673	9,026	9,852
女 Female	98,024	3,980	5,050	4,150	4,352	5,562	6,538	7,138	8,859	9,414
民國111年 2022	199,118	7,949	10,136	9,203	9,059	10,951	13,767	14,983	17,180	19,917
男 Male	99,930	4,146	5,204	4,744	4,771	5,771	7,083	7,784	8,679	10,113
女 Female	99,188	3,803	4,932	4,459	4,288	5,180	6,684	7,199	8,501	9,804
民國112年 2023	201,824	7,681	10,307	9,307	9,152	10,791	13,346	14,984	16,917	20,295
男 Male	101,052	3,997	5,302	4,799	4,737	5,684	6,858	7,745	8,603	10,240
女 Female	100,772	3,684	5,005	4,508	4,415	5,107	6,488	7,239	8,314	10,055
民國113年 2024	203,838	7,569	10,105	9,624	9,178	10,474	13,114	15,042	16,410	20,113
男 Male	101,962	3,913	5,245	4,934	4,735	5,498	6,752	7,780	8,421	10,127
女 Female	101,876	3,656	4,860	4,690	4,443	4,976	6,362	7,262	7,989	9,986

Table 2-3. Resident Population by Age Group

Unit : Persons

45-49歲 45-49 Years	50-54歲 50-54 Years	55-59歲 55-59 Years	60-64歲 60-64 Years	65-69歲 65-69 Years	70-74歲 70-74 Years	75-79歲 75-79 Years	80-84歲 80-84 Years	85-89歲 85-89 Years	90-94歲 90-94 Years	95-99歲 95-99 Years	100歲以上 100 Years & Over
13,927	14,844	14,137	11,209	6,148	3,865	3,136	2,026	1,021	316	58	8
7,023	7,322	6,984	5,654	3,063	1,895	1,334	737	414	103	13	1
6,904	7,522	7,153	5,555	3,085	1,970	1,802	1,289	607	213	45	7
13,676	14,720	14,309	11,694	7,531	3,788	3,223	2,094	1,086	336	76	12
6,921	7,223	7,049	5,847	3,758	1,856	1,413	750	431	107	19	1
6,755	7,497	7,260	5,847	3,773	1,932	1,810	1,344	655	229	57	11
13,808	14,261	14,603	12,182	8,440	3,964	3,261	2,159	1,147	369	83	11
6,967	6,984	7,139	6,108	4,205	1,927	1,446	787	434	122	15	2
6,841	7,277	7,464	6,074	4,235	2,037	1,815	1,372	713	247	68	9
13,889	14,171	14,750	12,668	9,165	4,354	3,376	2,261	1,225	414	76	13
7,052	6,927	7,262	6,270	4,563	2,112	1,537	855	435	135	19	1
6,837	7,244	7,488	6,398	4,602	2,242	1,839	1,406	790	279	57	12
13,929	14,086	14,738	13,271	9,873	4,843	3,396	2,360	1,288	449	94	14
7,053	6,977	7,170	6,542	4,857	2,387	1,590	888	450	152	29	3
6,876	7,109	7,568	6,729	5,016	2,456	1,806	1,472	838	297	65	11
14,383	13,905	14,639	13,636	10,620	5,655	3,286	2,462	1,352	511	110	16
7,345	6,947	7,079	6,639	5,216	2,748	1,552	964	437	182	27	5
7,038	6,958	7,560	6,997	5,404	2,907	1,734	1,498	915	329	83	11
15,505	13,637	14,544	13,824	11,100	6,933	3,220	2,570	1,430	537	107	16
7,891	6,838	7,032	6,688	5,417	3,358	1,524	1,045	442	177	25	5
7,614	6,799	7,512	7,136	5,683	3,575	1,696	1,525	988	360	82	11
16,455	13,791	14,084	14,181	11,572	7,769	3,405	2,559	1,464	562	109	22
8,384	6,900	6,786	6,794	5,678	3,750	1,596	1,055	475	184	27	6
8,071	6,891	7,298	7,387	5,894	4,019	1,809	1,504	989	378	82	16
17,454	13,981	14,049	14,379	12,115	8,484	3,743	2,589	1,533	581	116	20
8,909	6,986	6,764	6,928	5,845	4,109	1,741	1,084	504	181	31	5
8,545	6,995	7,285	7,451	6,270	4,375	2,002	1,505	1,029	400	85	15
18,653	14,108	14,029	14,344	12,710	9,175	4,239	2,611	1,582	613	125	20
9,512	7,023	6,838	6,842	6,104	4,375	2,002	1,126	508	186	36	5
9,141	7,085	7,191	7,502	6,606	4,800	2,237	1,485	1,074	427	89	15

表2-3.現住人口之年齡分配(續1)

單位：人

年底及里別 End of Year & village	總計 Grand Total	0-4歲 0-4 Years	5-9歲 5-9 Years	10-14歲 10-14 Years	15-19歲 15-19 Years	20-24歲 20-24 Years	25-29歲 25-29 Years	30-34歲 30-34 Years	35-39歲 35-39 Years	40-44歲 40-44 Years
大安里 Da'an	4,445	146	153	181	187	207	250	379	411	444
男 Male	2,243	77	78	100	101	108	135	195	213	243
女 Female	2,202	69	75	81	86	99	115	184	198	201
公親里 Gongqin	1,272	34	53	64	52	53	94	87	85	108
男 Male	653	22	23	31	26	33	40	46	43	62
女 Female	619	12	30	33	26	20	54	41	42	46
公塭里 Gongwen	1,143	39	24	20	56	67	83	96	73	111
男 Male	595	23	12	12	32	39	43	46	43	55
女 Female	548	16	12	8	24	28	40	50	30	56
四草里 Sicao	2,105	79	66	65	89	136	142	149	112	142
男 Male	1,063	47	40	35	48	64	75	78	62	59
女 Female	1,042	32	26	30	41	72	67	71	50	83
布袋里 Budai	2,034	77	54	73	69	96	161	213	188	208
男 Male	1,055	35	28	42	40	50	89	126	100	118
女 Female	979	42	26	31	29	46	72	87	88	90
安西里 Anxi	4,411	173	199	212	188	226	254	309	368	497
男 Male	2,197	86	94	111	95	127	132	144	187	244
女 Female	2,214	87	105	101	93	99	122	165	181	253
安和里 Anhe	2,425	71	83	86	100	118	166	131	171	244
男 Male	1,195	31	39	37	46	59	72	71	94	139
女 Female	1,230	40	44	49	54	59	94	60	77	105
安東里 Andong	3,231	82	107	114	127	162	213	254	232	318
男 Male	1,657	46	56	59	69	79	113	134	127	170
女 Female	1,574	36	51	55	58	83	100	120	105	148
安富里 Anfu	6,501	240	393	373	294	303	415	417	424	622
男 Male	3,242	123	206	176	155	157	228	215	219	311
女 Female	3,259	117	187	197	139	146	187	202	205	311
安順里 Anshun	6,011	249	321	303	351	333	395	394	464	597
男 Male	3,026	154	165	149	181	180	211	214	230	312
女 Female	2,985	95	156	154	170	153	184	180	234	285
安慶里 Anqing	7,449	244	299	293	352	368	474	529	649	814
男 Male	3,696	124	149	147	171	201	243	267	332	430
女 Female	3,753	120	150	146	181	167	231	262	317	384

Table 2-3. Resident Population by Age Group (Cont. 1)

Unit : Persons

45-49歲 45-49 Years	50-54歲 50-54 Years	55-59歲 55-59 Years	60-64歲 60-64 Years	65-69歲 65-69 Years	70-74歲 70-74 Years	75-79歲 75-79 Years	80-84歲 80-84 Years	85-89歲 85-89 Years	90-94歲 90-94 Years	95-99歲 95-99 Years	100歲以上 100 Years & Over
377	270	290	367	358	251	95	48	18	12	1	-
198	147	126	155	160	125	53	21	2	6	-	-
179	123	164	212	198	126	42	27	16	6	1	-
93	85	104	122	107	64	27	16	12	9	3	-
52	41	51	65	56	37	10	7	4	3	1	-
41	44	53	57	51	27	17	9	8	6	2	-
86	86	106	97	62	55	24	22	25	10	1	-
43	44	52	60	29	31	11	12	5	3	-	-
43	42	54	37	33	24	13	10	20	7	1	-
196	182	192	146	130	104	74	46	36	15	3	1
94	87	106	79	71	50	30	17	12	7	1	1
102	95	86	67	59	54	44	29	24	8	2	-
146	116	159	166	138	96	33	19	12	7	1	2
69	58	66	80	77	51	10	8	6	2	-	-
77	58	93	86	61	45	23	11	6	5	1	2
460	316	276	271	278	189	77	62	44	10	1	1
250	156	148	122	132	88	36	20	22	3	-	-
210	160	128	149	146	101	41	42	22	7	1	1
215	210	142	161	175	182	87	54	19	10	-	-
121	99	74	75	78	81	38	33	5	3	-	-
94	111	68	86	97	101	49	21	14	7	-	-
274	240	273	229	210	184	97	67	35	11	1	1
140	125	136	116	100	94	44	31	13	4	1	-
134	115	137	113	110	90	53	36	22	7	-	1
637	429	407	449	431	351	168	78	42	20	8	-
331	217	194	210	207	151	82	34	18	5	3	-
306	212	213	239	224	200	86	44	24	15	5	-
625	425	384	389	363	225	87	58	37	9	1	1
289	225	183	173	169	115	44	23	8	-	-	1
336	200	201	216	194	110	43	35	29	9	1	-
754	549	484	481	450	376	180	86	51	10	5	1
383	271	227	223	219	163	88	37	17	2	2	-
371	278	257	258	231	213	92	49	34	8	3	1

表2-3.現住人口之年齡分配(續2)

單位：人

年底及里別 End of Year & village	總計 Grand Total	0-4歲 0-4 Years	5-9歲 5-9 Years	10-14歲 10-14 Years	15-19歲 15-19 Years	20-24歲 20-24 Years	25-29歲 25-29 Years	30-34歲 30-34 Years	35-39歲 35-39 Years	40-44歲 40-44 Years
州北里 Zhoubei	5,384	195	277	295	278	288	382	380	402	455
男 Male	2,680	99	154	169	142	135	180	193	193	226
女 Female	2,704	96	123	126	136	153	202	187	209	229
州南里 Zhounan	6,389	249	339	338	283	299	387	500	547	632
男 Male	3,207	134	197	175	162	167	196	246	271	308
女 Female	3,182	115	142	163	121	132	191	254	276	324
佃西里 Dianxi	2,506	82	110	109	95	137	157	221	204	245
男 Male	1,276	45	52	54	40	72	78	109	109	139
女 Female	1,230	37	58	55	55	65	79	112	95	106
佃東里 Diandong	3,938	102	152	190	175	209	265	295	323	428
男 Male	2,070	58	88	99	104	110	157	140	177	248
女 Female	1,868	44	64	91	71	99	108	155	146	180
幸福里 Xingfu	4,201	141	207	213	183	201	212	240	336	385
男 Male	2,135	84	105	109	98	110	109	130	177	200
女 Female	2,066	57	102	104	85	91	103	110	159	185
東和里 Donghe	4,081	200	296	265	196	177	217	287	388	489
男 Male	2,049	95	165	139	95	94	105	156	186	248
女 Female	2,032	105	131	126	101	83	112	131	202	241
長安里 Chang'an	5,705	202	249	236	271	321	360	455	509	587
男 Male	2,942	107	133	131	141	172	182	250	248	312
女 Female	2,763	95	116	105	130	149	178	205	261	275
青草里 Qingcao	1,667	45	51	51	77	108	126	120	96	144
男 Male	853	23	29	27	36	61	63	74	41	75
女 Female	814	22	22	24	41	47	63	46	55	69
南興里 Nanxing	2,172	72	65	55	92	121	160	179	172	222
男 Male	1,128	33	34	31	42	61	81	100	94	126
女 Female	1,044	39	31	24	50	60	79	79	78	96
城中里 Chengzhong	1,219	37	43	54	56	83	82	83	88	117
男 Male	579	17	23	27	31	35	38	40	46	49
女 Female	640	20	20	27	25	48	44	43	42	68
城北里 Chengbei	1,764	63	67	61	69	118	131	147	127	131
男 Male	880	32	34	31	32	70	68	68	69	60
女 Female	884	31	33	30	37	48	63	79	58	71

Table 2-3. Resident Population by Age Group (Cont. 2)

Unit : Persons

45-49歲 45-49 Years	50-54歲 50-54 Years	55-59歲 55-59 Years	60-64歲 60-64 Years	65-69歲 65-69 Years	70-74歲 70-74 Years	75-79歲 75-79 Years	80-84歲 80-84 Years	85-89歲 85-89 Years	90-94歲 90-94 Years	95-99歲 95-99 Years	100歲以上 100 Years & Over
482	378	368	435	359	211	96	55	32	13	2	1
259	193	178	198	176	95	52	23	8	6	1	-
223	185	190	237	183	116	44	32	24	7	1	1
576	388	338	432	425	339	144	96	50	21	5	1
290	189	167	205	208	164	70	42	11	4	-	1
286	199	171	227	217	175	74	54	39	17	5	-
215	156	184	193	155	92	55	45	30	18	3	-
99	72	104	106	84	49	33	18	7	5	1	-
116	84	80	87	71	43	22	27	23	13	2	-
311	286	321	307	247	146	74	53	36	17	1	-
165	135	158	147	138	75	35	22	11	3	-	-
146	151	163	160	109	71	39	31	25	14	1	-
374	271	272	322	336	250	137	69	30	17	4	1
189	138	145	141	166	128	57	37	6	5	1	-
185	133	127	181	170	122	80	32	24	12	3	1
431	262	227	227	196	133	45	23	14	8	-	-
219	116	100	107	114	68	23	9	7	3	-	-
212	146	127	120	82	65	22	14	7	5	-	-
539	381	391	424	346	230	93	65	23	21	2	-
300	190	189	215	165	115	46	25	11	10	-	-
239	191	202	209	181	115	47	40	12	11	2	-
145	140	170	126	76	62	52	39	26	9	4	-
74	56	104	59	46	30	28	17	8	1	1	-
71	84	66	67	30	32	24	22	18	8	3	-
183	154	178	174	136	88	30	41	32	15	2	1
98	74	85	105	66	51	18	10	10	8	1	-
85	80	93	69	70	37	12	31	22	7	1	1
92	92	102	98	75	44	26	27	15	5	-	-
37	43	45	51	40	23	16	11	5	2	-	-
55	49	57	47	35	21	10	16	10	3	-	-
162	143	116	145	97	84	37	25	28	10	3	-
83	73	60	70	48	36	19	11	10	6	-	-
79	70	56	75	49	48	18	14	18	4	3	-

表2-3.現住人口之年齡分配(續3)

單位：人

年底及里別 End of Year & village	總計 Grand Total	0-4歲 0-4 Years	5-9歲 5-9 Years	10-14歲 10-14 Years	15-19歲 15-19 Years	20-24歲 20-24 Years	25-29歲 25-29 Years	30-34歲 30-34 Years	35-39歲 35-39 Years	40-44歲 40-44 Years
城西里 Chengxi	1,646	71	51	65	71	102	145	127	111	134
男 Male	808	39	31	38	37	47	70	57	55	61
女 Female	838	32	20	27	34	55	75	70	56	73
城東里 Chengdong	1,820	62	61	60	86	85	127	157	122	188
男 Male	931	35	28	35	45	46	64	78	65	91
女 Female	889	27	33	25	41	39	63	79	57	97
城南里 Chengnan	3,872	125	144	132	171	230	293	311	291	332
男 Male	1,924	55	72	64	81	115	148	166	139	162
女 Female	1,948	70	72	68	90	115	145	145	152	170
砂崙里 Shalun	1,496	52	66	54	56	68	98	132	110	125
男 Male	772	29	37	25	30	37	54	73	57	58
女 Female	724	23	29	29	26	31	44	59	53	67
原佃里 Yuandian	2,627	80	77	110	143	127	177	226	190	245
男 Male	1,352	46	53	57	77	61	91	126	104	123
女 Female	1,275	34	24	53	66	66	86	100	86	122
海西里 Haixi	3,237	94	159	152	133	169	194	219	232	290
男 Male	1,627	55	77	69	61	87	101	118	130	151
女 Female	1,610	39	82	83	72	82	93	101	102	139
海佃里 Haidian	5,064	186	292	282	212	212	285	326	367	514
男 Male	2,510	101	154	146	117	109	146	158	182	244
女 Female	2,554	85	138	136	95	103	139	168	185	270
海東里 Haidong	6,781	255	314	287	336	380	419	467	502	725
男 Male	3,388	131	154	139	169	215	220	248	272	371
女 Female	3,393	124	160	148	167	165	199	219	230	354
海南里 Hainan	3,888	240	300	180	117	145	202	354	418	405
男 Male	1,861	104	140	85	65	66	96	167	213	198
女 Female	2,027	136	160	95	52	79	106	187	205	207
國安里 Guo'an	7,207	605	712	433	247	208	365	702	956	954
男 Male	3,443	308	360	213	124	108	154	332	469	452
女 Female	3,764	297	352	220	123	100	211	370	487	502
梅花里 Meihua	4,855	127	188	202	239	230	279	411	377	515
男 Male	2,433	71	105	112	122	116	158	225	199	260
女 Female	2,422	56	83	90	117	114	121	186	178	255

Table 2-3. Resident Population by Age Group (Cont. 3)

Unit : Persons

45-49歲 45-49 Years	50-54歲 50-54 Years	55-59歲 55-59 Years	60-64歲 60-64 Years	65-69歲 65-69 Years	70-74歲 70-74 Years	75-79歲 75-79 Years	80-84歲 80-84 Years	85-89歲 85-89 Years	90-94歲 90-94 Years	95-99歲 95-99 Years	100歲以上 100 Years & Over
157	124	123	133	86	61	30	19	26	9	1	-
83	62	65	66	40	25	14	11	6	1	-	-
74	62	58	67	46	36	16	8	20	8	1	-
138	138	165	149	98	70	42	24	28	14	6	-
73	77	82	86	49	32	20	15	8	2	-	-
65	61	83	63	49	38	22	9	20	12	6	-
355	314	301	286	219	163	86	60	42	15	2	-
174	157	162	158	111	77	39	27	14	2	1	-
181	157	139	128	108	86	47	33	28	13	1	-
117	100	139	134	82	61	34	32	26	10	-	-
61	50	78	65	44	32	19	13	8	2	-	-
56	50	61	69	38	29	15	19	18	8	-	-
228	161	205	248	180	115	44	37	20	11	3	-
127	78	101	113	84	65	24	14	6	1	1	-
101	83	104	135	96	50	20	23	14	10	2	-
319	233	214	242	231	178	83	40	36	16	3	-
172	127	101	119	111	77	43	11	9	7	1	-
147	106	113	123	120	101	40	29	27	9	2	-
443	310	331	318	386	309	150	80	47	12	2	-
240	142	165	148	179	153	67	44	11	4	-	-
203	168	166	170	207	156	83	36	36	8	2	-
678	510	415	443	434	333	137	73	43	23	7	-
337	257	210	209	179	160	68	31	9	8	1	-
341	253	205	234	255	173	69	42	34	15	6	-
320	214	204	246	233	166	65	42	29	6	2	-
144	107	101	122	113	86	31	12	10	1	-	-
176	107	103	124	120	80	34	30	19	5	2	-
664	298	204	256	252	225	71	32	13	6	4	-
328	135	93	95	111	104	33	17	6	-	1	-
336	163	111	161	141	121	38	15	7	6	3	-
481	318	329	328	392	258	97	46	25	10	1	2
240	153	149	143	183	117	42	25	6	5	1	1
241	165	180	185	209	141	55	21	19	5	-	1

表2-3.現住人口之年齡分配(續4)

單位：人

年底及里別 End of Year & village	總計 Grand Total	0-4歲 0-4 Years	5-9歲 5-9 Years	10-14歲 10-14 Years	15-19歲 15-19 Years	20-24歲 20-24 Years	25-29歲 25-29 Years	30-34歲 30-34 Years	35-39歲 35-39 Years	40-44歲 40-44 Years
淵中里 Yuanzhong	3,943	127	236	205	168	220	265	261	284	366
男 Male	1,970	69	125	98	93	104	132	128	151	173
女 Female	1,973	58	111	107	75	116	133	133	133	193
淵西里 Yuanxi	4,964	252	297	240	209	272	400	417	471	480
男 Male	2,440	135	152	130	103	137	185	211	254	242
女 Female	2,524	117	145	110	106	135	215	206	217	238
淵東里 Yuandong	5,877	231	334	332	270	325	406	374	487	584
男 Male	2,939	127	170	178	125	183	221	192	228	290
女 Female	2,938	104	164	154	145	142	185	182	259	294
理想里 Lixiang	5,160	128	214	236	247	241	319	340	350	494
男 Male	2,555	73	117	126	130	115	181	185	188	254
女 Female	2,605	55	97	110	117	126	138	155	162	240
頂安里 Ding'an	5,628	169	301	281	305	310	345	353	475	653
男 Male	2,826	83	148	139	158	170	176	180	240	338
女 Female	2,802	86	153	142	147	140	169	173	235	315
鹿耳里 Lu'er	947	25	33	33	25	47	71	64	69	79
男 Male	482	17	17	16	10	27	35	39	36	34
女 Female	465	8	16	17	15	20	36	25	33	45
新順里 Xinshun	8,016	268	384	418	438	484	553	575	610	801
男 Male	3,998	141	202	212	234	256	298	307	322	414
女 Female	4,018	127	182	206	204	228	255	268	288	387
溪心里 Xixin	10,027	357	595	564	471	540	615	676	783	1,029
男 Male	5,237	177	310	310	255	302	337	351	400	526
女 Female	4,790	180	285	254	216	238	278	325	383	503
溪北里 Xibei	3,018	59	97	105	156	176	209	205	211	223
男 Male	1,469	24	48	48	85	96	97	107	121	117
女 Female	1,549	35	49	57	71	80	112	98	90	106
溪東里 Xidong	5,617	312	435	307	223	229	299	442	558	577
男 Male	2,710	148	228	163	127	116	157	217	259	257
女 Female	2,907	164	207	144	96	113	142	225	299	320
溪頂里 Xiding	5,181	164	291	307	210	270	313	330	356	492
男 Male	2,495	81	148	148	108	122	170	176	177	222
女 Female	2,686	83	143	159	102	148	143	154	179	270

Table 2-3. Resident Population by Age Group (Cont. 4)

Unit : Persons

45-49歲 45-49 Years	50-54歲 50-54 Years	55-59歲 55-59 Years	60-64歲 60-64 Years	65-69歲 65-69 Years	70-74歲 70-74 Years	75-79歲 75-79 Years	80-84歲 80-84 Years	85-89歲 85-89 Years	90-94歲 90-94 Years	95-99歲 95-99 Years	100歲以上 100 Years & Over
337	291	270	299	222	177	90	60	49	10	5	1
174	155	134	150	112	84	40	24	17	4	3	-
163	136	136	149	110	93	50	36	32	6	2	1
366	308	355	337	248	144	69	58	28	10	3	-
177	157	151	170	112	59	30	21	11	2	1	-
189	151	204	167	136	85	39	37	17	8	2	-
528	396	410	431	328	216	97	65	38	18	6	1
278	203	203	193	154	99	42	31	16	5	1	-
250	193	207	238	174	117	55	34	22	13	5	1
506	358	349	360	466	296	132	65	41	14	4	-
256	170	149	152	207	139	69	27	13	4	-	-
250	188	200	208	259	157	63	38	28	10	4	-
563	448	372	345	277	219	99	58	41	10	4	-
294	230	176	164	131	104	46	23	23	1	2	-
269	218	196	181	146	115	53	35	18	9	2	-
79	80	83	80	70	47	28	10	18	5	1	-
43	36	40	40	44	22	14	5	5	1	1	-
36	44	43	40	26	25	14	5	13	4	-	-
807	600	554	482	478	303	149	65	36	8	3	-
399	289	247	227	198	139	72	26	12	2	1	-
408	311	307	255	280	164	77	39	24	6	2	-
961	683	778	731	565	357	147	97	61	13	1	3
536	362	396	367	291	186	66	48	14	2	-	1
425	321	382	364	274	171	81	49	47	11	1	2
252	264	241	215	206	179	113	65	32	10	-	-
129	125	115	100	83	80	41	34	18	1	-	-
123	139	126	115	123	99	72	31	14	9	-	-
478	308	324	388	325	217	102	56	25	9	3	-
237	154	146	165	156	105	42	20	6	4	3	-
241	154	178	223	169	112	60	36	19	5	-	-
481	380	354	335	336	305	128	82	28	16	2	1
233	195	180	132	147	133	66	38	10	7	2	-
248	185	174	203	189	172	62	44	18	9	-	1

表2-3.現住人口之年齡分配(續完)

單位：人

年底及里別 End of Year & village	總計 Grand Total	0-4歲 0-4 Years	5-9歲 5-9 Years	10-14歲 10-14 Years	15-19歲 15-19 Years	20-24歲 20-24 Years	25-29歲 25-29 Years	30-34歲 30-34 Years	35-39歲 35-39 Years	40-44歲 40-44 Years
溪墘里 Xiqian	3,545	114	192	188	159	176	198	212	246	322
男 Male	1,763	54	99	97	80	92	111	108	135	149
女 Female	1,782	60	93	91	79	84	87	104	111	173
鳳凰里 Fenghuang	5,035	144	197	174	232	314	310	357	355	453
男 Male	2,394	73	92	86	109	164	138	200	190	212
女 Female	2,641	71	105	88	123	150	172	157	165	241
學東里 Xuedong	3,332	134	96	89	128	167	299	302	284	319
男 Male	1,722	69	49	45	67	96	156	174	157	145
女 Female	1,610	65	47	44	61	71	143	128	127	174
總頭里 Zongtou	1,990	61	42	68	72	90	140	142	153	161
男 Male	1,039	23	21	38	36	45	80	71	78	91
女 Female	951	38	21	30	36	45	60	71	75	70
媽祖宮里 Mazugong	1,589	62	54	51	45	70	96	135	114	122
男 Male	780	31	24	27	21	37	50	63	51	52
女 Female	809	31	30	24	24	33	46	72	63	70
鹽田里 Yantian	1,843	54	60	82	110	121	131	135	118	146
男 Male	925	24	35	38	54	65	73	73	63	68
女 Female	918	30	25	44	56	56	58	62	55	78
塭南里 Wenn'an	5,580	189	275	336	259	335	435	425	441	445
男 Male	2,748	95	145	161	125	180	215	208	225	238
女 Female	2,832	94	130	175	134	155	220	217	216	207

資料來源：臺南市政府民政局。

Table 2-3. Resident Population by Age Group (Cont.End)

Unit : Persons

45-49歲 45-49 Years	50-54歲 50-54 Years	55-59歲 55-59 Years	60-64歲 60-64 Years	65-69歲 65-69 Years	70-74歲 70-74 Years	75-79歲 75-79 Years	80-84歲 80-84 Years	85-89歲 85-89 Years	90-94歲 90-94 Years	95-99歲 95-99 Years	100歲以上 100 Years & Over
322	248	253	229	222	202	128	87	32	15	-	-
165	140	123	113	99	94	53	33	12	6	-	-
157	108	130	116	123	108	75	54	20	9	-	-
490	409	390	409	366	238	103	56	29	7	2	-
231	194	179	177	163	109	43	21	8	4	1	-
259	215	211	232	203	129	60	35	21	3	1	-
276	236	278	285	156	111	51	62	36	17	5	1
142	108	142	161	78	60	27	28	11	6	1	-
134	128	136	124	78	51	24	34	25	11	4	1
164	143	173	157	161	122	56	41	27	16	1	-
79	72	99	87	90	61	35	20	10	3	-	-
85	71	74	70	71	61	21	21	17	13	1	-
129	141	130	130	121	73	47	28	26	13	2	-
65	69	68	69	65	40	21	14	8	5	-	-
64	72	62	61	56	33	26	14	18	8	2	-
195	168	142	137	86	68	35	34	13	7	1	-
97	93	74	65	46	21	15	12	5	3	1	-
98	75	68	72	40	47	20	22	8	4	-	-
446	368	459	450	334	206	88	43	40	6	-	-
215	177	211	224	175	92	37	13	10	2	-	-
231	191	248	226	159	114	51	30	30	4	-	-

Source: Bureau of Civil Affairs Tainan City Government.

表2-4.現住人口之年齡結構

年底及里別 End of Year & village	年齡分配 By Age					
	0-14歲 (人) 0-14 Years (Persons)	比率(%) Rate	15-64歲 (人) 15-64 Years (Persons)	比率(%) Rate	65歲以上 (人) 65 Years & Over (Persons)	比率(%) Rate
民國 104 年 2015	27,620	14.57	145,422	76.69	16,578	8.74
民國 105 年 2016	27,470	14.37	145,580	76.14	18,146	9.49
民國 106 年 2017	27,408	14.26	145,382	75.63	19,434	10.11
民國 107 年 2018	27,449	14.19	145,105	75.01	20,884	10.80
民國 108 年 2019	27,284	14.05	144,627	74.46	22,317	11.49
民國 109 年 2020	27,270	13.94	144,341	73.79	24,012	12.27
民國 110 年 2021	27,272	13.84	143,876	73.01	25,913	13.15
民國 111 年 2022	27,288	13.70	144,368	72.50	27,462	13.79
民國 112 年 2023	27,295	13.52	145,348	72.02	29,181	14.46
民國 113 年 2024	27,298	13.39	145,465	71.36	31,075	15.24
大安里 Da'an	480	10.80	3,182	71.59	783	17.62
公親里 Gongqin	151	11.87	883	69.42	238	18.71
公塹里 Gongwen	83	7.26	861	75.33	199	17.41
四草里 Sicao	210	9.98	1,486	70.59	409	19.43
布袋里 Budai	204	10.03	1,522	74.83	308	15.14
安西里 Anxi	584	13.24	3,165	71.75	662	15.01
安和里 Anhe	240	9.90	1,658	68.37	527	21.73
安東里 Andong	303	9.38	2,322	71.87	606	18.76
安富里 Anfu	1,006	15.47	4,397	67.64	1,098	16.89
安順里 Anshun	873	14.52	4,357	72.48	781	12.99
安慶里 Anqing	836	11.22	5,454	73.22	1,159	15.56
州北里 Zhoubei	767	14.25	3,848	71.47	769	14.28
州南里 Zhounan	926	14.49	4,382	68.59	1,081	16.92
佃西里 Dianxi	301	12.01	1,807	72.11	398	15.88
佃東里 Diandong	444	11.27	2,920	74.15	574	14.58
幸福里 Xingfu	561	13.35	2,796	66.56	844	20.09
東和里 Donghe	761	18.65	2,901	71.09	419	10.27
長安里 Chang'an	687	12.04	4,238	74.29	780	13.67
青草里 Qingcao	147	8.82	1,252	75.10	268	16.08
南興里 Nanxing	192	8.84	1,635	75.28	345	15.88
城中里 Chengzhong	134	10.99	893	73.26	192	15.75
城北里 Chengbei	191	10.83	1,289	73.07	284	16.10
城西里 Chengxi	187	11.36	1,227	74.54	232	14.09
城東里 Chengdong	183	10.05	1,355	74.45	282	15.49
城南里 Chengnan	401	10.36	2,884	74.48	587	15.16
砂崙里 Shalun	172	11.50	1,079	72.13	245	16.38
原佃里 Yuandian	267	10.16	1,950	74.23	410	15.61
海西里 Haixi	405	12.51	2,245	69.35	587	18.13
海佃里 Haidian	760	15.01	3,318	65.52	986	19.47
海東里 Haidong	856	12.62	4,875	71.89	1,050	15.48
海南里 Hainan	720	18.52	2,625	67.52	543	13.97
國安里 Guo'an	1,750	24.28	4,854	67.35	603	8.37
梅花里 Meihua	517	10.65	3,507	72.23	831	17.12

Table 2-4. Resident Population by Age Structure

扶老比 Old Age Populati-on Ratio	扶幼比 Young Age Populati-on Ratio	扶養比 Depend-ency Ratio	老化指數 Aged-Child Ratio
11.40	18.99	30.39	60.02
12.46	18.87	31.33	66.06
13.37	18.85	32.22	70.91
14.39	18.92	33.31	76.08
15.43	18.87	34.30	81.80
16.64	18.89	35.53	88.05
18.01	18.96	36.97	95.02
19.02	18.90	37.92	100.64
20.08	18.78	38.86	106.91
21.36	18.77	40.13	113.84
24.61	15.08	39.69	163.13
26.95	17.10	44.05	157.62
23.11	9.64	32.75	239.76
27.52	14.13	41.66	194.76
20.24	13.40	33.64	150.98
20.92	18.45	39.37	113.36
31.79	14.48	46.26	219.58
26.10	13.05	39.15	200.00
24.97	22.88	47.85	109.15
17.93	20.04	37.96	89.46
21.25	15.33	36.58	138.64
19.98	19.93	39.92	100.26
24.67	21.13	45.80	116.74
22.03	16.66	38.68	132.23
19.66	15.21	34.86	129.28
30.19	20.06	50.25	150.45
14.44	26.23	40.68	55.06
18.40	16.21	34.62	113.54
21.41	11.74	33.15	182.31
21.10	11.74	32.84	179.69
21.50	15.01	36.51	143.28
22.03	14.82	36.85	148.69
18.91	15.24	34.15	124.06
20.81	13.51	34.32	154.10
20.35	13.90	34.26	146.38
22.71	15.94	38.65	142.44
21.03	13.69	34.72	153.56
26.15	18.04	44.19	144.94
29.72	22.91	52.62	129.74
21.54	17.56	39.10	122.66
20.69	27.43	48.11	75.42
12.42	36.05	48.48	34.46
23.70	14.74	38.44	160.74

表2-4.現住人口之年齡結構(續完)

年底及里別 End of Year & village	年齡分配 By Age					
	0-14歲 (人) 0-14 Years (Persons)		15-64歲 (人) 15-64 Years (Persons)		65歲以上 (人) 65 Years & Over (Persons)	
	比率(%) Rate	比率(%) Rate	比率(%) Rate	比率(%) Rate	比率(%) Rate	比率(%) Rate
淵中里 Yuanzhong	568	14.41	2,761	70.02	614	15.57
淵西里 Yuanxi	789	15.89	3,615	72.82	560	11.28
淵東里 Yuandong	897	15.26	4,211	71.65	769	13.08
理想里 Lixiang	578	11.20	3,564	69.07	1,018	19.73
頂安里 Ding'an	751	13.34	4,169	74.08	708	12.58
鹿耳里 Lu'er	91	9.61	677	71.49	179	18.90
新順里 Xinshun	1,070	13.35	5,904	73.65	1,042	13.00
溪心里 Xixin	1,516	15.12	7,267	72.47	1,244	12.41
溪北里 Xibei	261	8.65	2,152	71.31	605	20.05
溪東里 Xidong	1,054	18.76	3,826	68.11	737	13.12
溪頂里 Xiding	762	14.71	3,521	67.96	898	17.33
溪墘里 Xiqian	494	13.94	2,365	66.71	686	19.35
鳳凰里 Fenghuang	515	10.23	3,719	73.86	801	15.91
學東里 Xuedong	319	9.57	2,574	77.25	439	13.18
總頭里 Zongtou	171	8.59	1,395	70.10	424	21.31
顯宮里 Xiangong	167	10.51	1,112	69.98	310	19.51
鹽田里 Yantian	196	10.63	1,403	76.13	244	13.24
塭南里 Wenn'an	800	14.34	4,063	72.81	717	12.85

資料來源：臺南市政府民政局。

Table 2-4. Resident Population by Age Structure(Cont.End)

扶老比 Old Age Populati-on Ratio	扶幼比 Young Age Populati-on Ratio	扶養比 Depend-ency Ratio	老化指數 Aged-Child Ratio
22.24	20.57	42.81	108.10
15.49	21.83	37.32	70.98
18.26	21.30	39.56	85.73
28.56	16.22	44.78	176.12
16.98	18.01	35.00	94.27
26.44	13.44	39.88	196.70
17.65	18.12	35.77	97.38
17.12	20.86	37.98	82.06
28.11	12.13	40.24	231.80
19.26	27.55	46.81	69.92
25.50	21.64	47.15	117.85
29.01	20.89	49.89	138.87
21.54	13.85	35.39	155.53
17.06	12.39	29.45	137.62
30.39	12.26	42.65	247.95
27.88	15.02	42.90	185.63
17.39	13.97	31.36	124.49
17.65	19.69	37.34	89.63

表2-5.15歲以上現住人口之教育程度—按年齡別分

單位：人

年底及年齡組別 End of Year & Age Group	性別 Sex	總計 Grand Total	識字者				
			合計 Total	博士 Doctor		碩士 Master	
				畢業 Graduated	肄業 Un-graduated	畢業 Graduated	肄業 Un-graduated
民國104年 2015	計 Total	162,000	158,945	286	224	5,144	1,869
	男 Male	81,541	81,363	228	157	3,354	1,113
	女 Female	80,459	77,582	58	67	1,790	756
民國105年 2016	計 Total	163,726	160,839	300	225	5,551	1,914
	男 Male	82,239	82,077	241	156	3,599	1,118
	女 Female	81,487	78,762	59	69	1,952	796
民國106年 2017	計 Total	164,816	162,106	333	227	5,925	1,946
	男 Male	82,696	82,549	268	154	3,832	1,149
	女 Female	82,120	79,557	65	73	2,093	797
民國107年 2018	計 Total	165,989	163,422	351	233	6,288	2,042
	男 Male	83,334	83,196	280	157	4,035	1,211
	女 Female	82,655	80,226	71	76	2,253	831

資料來源：臺南市政府民政局。

Table 2-5. Educational Attainments of Resident Population Aged 15 and Over by Age Group

Literate						
大學 (含獨立學院) University & College		專科 Junior College				
		二、三年制 2 or 3 Years		五年制 5 Years		
畢業 Graduated	肄業 Un-graduated	畢業 Graduated	肄業 Un-graduated	後二年 Last 2 Years		
				畢業 Graduated	肄業 Un-graduated	
28,520	11,636	7,185	1,136	5,141	426	
13,661	6,161	3,497	666	2,827	237	
14,859	5,475	3,688	470	2,314	189	
30,254	11,674	7,245	1,185	5,186	424	
14,451	6,211	3,524	678	2,824	236	
15,803	5,463	3,721	507	2,362	188	
31,804	11,681	7,264	1,177	5,186	429	
15,094	6,306	3,555	660	2,795	240	
16,710	5,375	3,709	517	2,391	189	
33,348	11,726	7,324	1,159	5,204	417	
15,812	6,356	3,590	655	2,800	234	
17,536	5,370	3,734	504	2,404	183	

Source: Bureau of Civil Affairs Tainan City Government.

表2-5.15歲以上現住人口之教育程度－按年齡別分(續1)

單位：人

年底及年齡組別 End of Year & Age Group	性別 Sex	識字者				
		高中 Senior High School		高職 Vocational High School		
		畢業 Graduated	肄業 Un-graduated	畢業 Graduated	肄業 Un-graduated	五專前三年肄業 First 3 Years Ungraduated of 5-Year Junior College
民國104年 2015	計 Total	7,863	4,046	28,743	7,370	650
	男 Male	4,136	2,190	14,965	4,456	146
	女 Female	3,727	1,856	13,778	2,914	504
民國105年 2016	計 Total	7,915	4,159	28,986	7,290	685
	男 Male	4,151	2,238	15,133	4,395	146
	女 Female	3,764	1,921	13,853	2,895	539
民國106年 2017	計 Total	7,906	4,124	29,155	7,150	721
	男 Male	4,139	2,188	15,200	4,317	151
	女 Female	3,767	1,936	13,955	2,833	570
民國107年 2018	計 Total	7,897	3,896	29,311	6,897	814
	男 Male	4,122	2,073	15,335	4,232	192
	女 Female	3,775	1,823	13,976	2,665	622

資料來源：臺南市政府民政局。

Table 2-5. Educational Attainments of Resident Population Aged 15 and Over by Age Group(Cont.1)

Unit:Persons

Literate							自修 Self-Study	不識 字者 Illiterate
國(初中) Junior High School		初職 Junior Vocational School		小學 Primary School				
畢業 Graduated	肄業 Un-graduated	畢業 Graduated	肄業 Un-graduated	畢業 Graduated	肄業 Un-graduated			
20,262	3,049	224	57	21,680	3,207	227	3,055	
11,204	1,794	122	46	9,560	798	45	178	
9,058	1,255	102	11	12,120	2,409	182	2,877	
20,105	2,915	216	56	21,279	3,057	218	2,887	
11,088	1,687	116	44	9,259	740	42	162	
9,017	1,228	100	12	12,020	2,317	176	2,725	
19,949	2,836	207	55	20,810	3,010	211	2,710	
10,970	1,670	110	43	8,951	724	33	147	
8,979	1,166	97	12	11,859	2,286	178	2,563	
19,851	2,826	204	55	20,446	2,932	201	2,567	
10,876	1,654	106	42	8,718	685	31	138	
8,975	1,172	98	13	11,728	2,247	170	2,429	

Source:Bureau of Civil Affairs Tainan City Government.

表2-5.15歲以上現住人口之教育程度－按年齡別分(續2)

單位：人

年底及年齡組別 End of Year & Age Group	性別 Sex	總計 Grand Total	合計 Total	博士 Doctor		碩士 Master	
				畢業 Graduated	肄業 Un-graduated	畢業 Graduated	肄業 Un-graduated
	男 Male	83,717	83,590	280	164	4,230	1,226
	女 Female	83,227	80,955	80	83	2,369	883
民國109年 2020	計 Total	168,353	166,070	370	261	7,010	2,154
	男 Male	84,357	84,243	288	176	4,470	1,218
	女 Female	83,996	81,827	82	85	2,540	936
民國110年 2021	計 Total	169,789	167,659	389	273	7,479	2,287
	男 Male	84,945	84,842	299	186	4,747	1,271
	女 Female	84,844	82,817	90	87	2,732	1,016
民國111年 2022	計 Total	171,830	169,896	407	278	8,134	2,391
	男 Male	85,836	85,742	307	193	5,145	1,333
	女 Female	85,994	84,154	100	85	2,989	1,058
民國112年 2023	計 Total	174,529	172,760	429	285	8,795	2,556
	男 Male	86,954	86,873	316	204	5,542	1,441
	女 Female	87,575	85,887	113	81	3,253	1,115
民國113年 2024	計 Total	176,540	174,928	450	300	9,462	2,749
	男 Male	87,870	87,794	334	215	5,992	1,544
	女 Female	88,670	87,134	116	85	3,470	1,205
15-19歲	計 Total	9,178	9,178	-	-	-	-
15-19 Years	男 Male	4,735	4,735	-	-	-	-
	女 Female	4,443	4,443	-	-	-	-
20-24歲	計 Total	10,474	10,474	-	10	104	608
20-24Years	男 Male	5,498	5,498	-	9	64	356
	女 Female	4,976	4,976	-	1	40	252
25-29歲	計 Total	13,114	13,114	4	33	1,104	544
25-29Years	男 Male	6,752	6,752	4	28	659	296
	女 Female	6,362	6,362	-	5	445	248
30-34歲	計 Total	15,042	15,042	25	43	1,722	429
30-34Years	男 Male	7,780	7,780	19	28	1,095	234
	女 Female	7,262	7,262	6	15	627	195
35-39歲	計 Total	16,410	16,408	65	52	1,944	328
35-39Years	男 Male	8,421	8,419	48	38	1,224	173
	女 Female	7,989	7,989	17	14	720	155
40-44歲	計 Total	20,113	20,109	113	50	1,777	286
40-44Years	男 Male	10,127	10,126	85	36	1,152	160
	女 Female	9,986	9,983	28	14	625	126

資料來源：臺南市政府民政局。

Table 2-5. Educational Attainments of Resident Population Aged 15 and Over by Age Group(Cont.2)

識字者		Literate			
大學 (含獨立學院) University & College		專科 Junior College			
		二、三年制 2 or 3 Years		五年制後二年 Last 2 Years of 5-Year	
畢業 Graduated	肄業 Un-graduated	畢業 Graduated	肄業 Un-graduated	畢業 Graduated	肄業 Un-graduated
34,922	11,639	7,351	1,145	5,190	430
16,486	6,378	3,617	644	2,794	241
18,436	5,261	3,734	501	2,396	189
36,375	11,757	7,374	1,126	5,186	438
17,187	6,491	3,637	627	2,764	244
19,188	5,266	3,737	499	2,422	194
37,806	11,744	7,423	1,141	5,220	421
17,919	6,551	3,639	640	2,754	241
19,887	5,193	3,784	201	2,466	180
39,820	11,654	7,507	1,136	5,246	418
18,851	6,484	3,675	642	2,731	233
20,969	5,170	3,832	494	2,515	185
41,685	11,619	7,593	1,151	5,365	415
19,597	6,527	3,713	652	2,789	236
22,088	5,092	3,880	499	2,576	179
43,304	11,730	7,679	1,155	5,391	538
20,297	6,631	3,760	650	2,797	271
23,007	5,099	3,919	505	2,594	267
-	2,064	-	37	-	122
-	1,123	-	27	-	32
-	941	-	10	-	90
2,741	4,541	98	61	308	22
1,165	2,485	76	43	78	9
1,576	2,056	22	18	230	13
7,346	1,459	182	40	147	8
3,294	902	144	28	25	1
4,052	557	38	12	122	7
8,373	1,313	207	73	94	6
3,797	816	155	38	16	2
4,576	497	52	35	78	4
8,426	900	369	130	148	4
3,891	545	217	83	23	1
4,535	355	152	47	125	3
7,421	742	1,273	309	407	89
3,453	396	527	168	175	52
3,968	346	746	141	232	37

Source: Bureau of Civil Affairs Tainan City Government.

表2-5.15歲以上現住人口之教育程度－按年齡別分(續3)

單位：人

年底及年齡組別 End of Year & Age Group	性別 Sex	識字者				
		高中 Senior High School		高職 Vocational High School		
		畢業 Graduated	肄業 Un-graduated	畢業 Graduated	肄業 Un-graduated	五專前三年肄業 First 3 Years Ungraduated of 5- Year Junior College
民國108年 2019	計 Total	7,915	3,804	29,462	6,711	830
	男 Male	4,113	2,033	15,411	4,115	209
	女 Female	3,802	1,771	14,051	2,596	621
民國109年 2020	計 Total	7,935	3,714	29,681	6,572	876
	男 Male	4,096	2,009	15,500	4,078	221
	女 Female	3,839	1,705	14,181	2,494	655
民國110年 2021	計 Total	7,941	3,786	29,777	6,553	908
	男 Male	4,065	2,055	15,515	4,069	234
	女 Female	3,876	1,731	14,262	2,484	674
民國111年 2022	計 Total	8,045	3,746	30,016	6,512	944
	男 Male	4,097	2,016	15,630	4,026	252
	女 Female	3,948	1,730	14,386	2,486	692
民國112年 2023	計 Total	8,137	3,866	30,305	6,677	945
	男 Male	4,117	2,045	15,727	4,109	250
	女 Female	4,020	1,821	14,578	2,568	695
民國113年 2024	計 Total	8,194	3,944	30,371	6,653	891
	男 Male	4,122	2,068	15,713	4,079	241
	女 Female	4,072	1,876	14,658	2,574	650
15-19歲	計 Total	101	2,582	281	2,572	592
15-19 Years	男 Male	58	1,293	155	1,530	140
	女 Female	43	1,289	126	1,042	452
20-24歲	計 Total	190	63	1,044	441	169
20-24Years	男 Male	106	36	678	310	43
	女 Female	84	27	366	131	126
25-29歲	計 Total	248	50	1,371	436	35
25-29Years	男 Male	128	29	855	281	14
	女 Female	120	21	516	155	21
30-34歲	計 Total	255	53	1,820	416	30
30-34Years	男 Male	110	18	1,081	260	12
	女 Female	145	35	739	156	18
35-39歲	計 Total	333	59	2,559	559	36
35-39Years	男 Male	134	26	1,421	357	15
	女 Female	199	33	1,138	202	21
40-44歲	計 Total	496	229	4,831	654	17
40-44Years	男 Male	199	121	2,534	391	10
	女 Female	297	108	2,297	263	7

資料來源：臺南市政府民政局。

Table 2-5. Educational Attainments of Resident Population Aged 15 and Over by Age Group(Cont.3)

Unit:Persons

Literate								不識 字者 Illiterate
國(初中) Junior High School		初職 Junior Vocational School		小學 Primary School		自修 Self-Study		
畢業 Graduated	肄業 Un-graduated	畢業 Graduated	肄業 Un-graduated	畢業 Graduated	肄業 Un-graduated			
19,745	2,804	195	50	20,039	2,806	192	2,399	
10,766	1,629	97	38	8,452	636	31	127	
8,979	1,175	98	12	11,587	2,170	161	2,272	
19,687	2,753	185	47	19,665	2,719	185	2,283	
10,696	1,596	89	35	8,185	608	28	114	
8,991	1,157	96	12	11,480	2,111	157	2,169	
19,529	2,677	178	47	19,239	2,661	180	2,130	
10,558	1,522	87	35	7,863	567	25	103	
8,971	1,155	91	12	11,376	2,094	155	2,027	
19,309	2,669	166	45	18,747	2,536	170	1,934	
10,371	1,536	78	35	7,566	516	25	94	
8,938	1,133	88	10	11,181	2,020	145	1,840	
19,248	2,644	164	40	18,260	2,419	162	1,769	
10,237	1,488	76	30	7,265	489	23	81	
9,011	1,156	88	10	10,995	1,930	139	1,688	
19,112	2,551	156	37	17,806	2,297	158	1,612	
10,103	1,440	71	28	6,976	439	23	76	
9,009	1,111	85	9	10,830	1,858	135	1,536	
186	555	-	-	1	85	-	-	
50	286	-	-	1	40	-	-	
136	269	-	-	-	45	-	-	
58	14	-	-	-	2	-	-	
32	7	-	-	-	1	-	-	
26	7	-	-	-	1	-	-	
95	9	-	-	2	1	-	-	
61	2	-	-	-	1	-	-	
34	7	-	-	2	-	-	-	
160	15	-	-	5	2	1	-	
89	7	-	-	2	1	-	-	
71	8	-	-	3	1	1	-	
358	82	-	-	41	15	-	2	
174	43	-	-	5	1	-	2	
184	39	-	-	36	14	-	-	
1,134	89	-	-	125	65	2	4	
622	29	-	-	12	4	-	1	
512	60	-	-	113	61	2	3	

Source:Bureau of Civil Affairs Tainan City Government.

表2-5.15歲以上現住人口之教育程度－按年齡別分(續4)

單位：人

年底及年齡組別 End of Year & Age Group	性別 Sex	總計 Grand Total	合計 Total	博士 Doctor		碩士 Master	
				畢業 Graduated	肄業 Un-graduated	畢業 Graduated	肄業 Un-graduated
50-54歲 50-54Years	計 Total 男 Male 女 Female	14,108 7,023 7,085	14,097 7,022 7,075	54 33 21	34 21 13	718 465 253	128 69 59
55-59歲 55-59Years	計 Total 男 Male 女 Female	14,029 6,838 7,191	14,017 6,834 7,183	40 30 10	14 11 3	392 234 158	86 57 29
60-64歲 60-64Years	計 Total 男 Male 女 Female	14,344 6,842 7,502	14,312 6,836 7,476	28 21 7	10 5 5	236 162 74	50 32 18
65歲以上 65 Years of Age and Over	計 Total 男 Male 女 Female	31,075 14,342 16,733	29,535 14,285 15,250	35 31 4	4 2 2	148 112 36	30 22 8

資料來源：臺南市政府民政局。

Table 2-5. Educational Attainments of Resident Population Aged 15 and Over by Age Group(Cont.4)

識字者		Literate					
大學 (含獨立學院) University & College		專科 Junior College					
		二、三年制 2 or 3 Years				五年制後二年 Last 2 Years of 5-Year	
畢業 Graduated	肄業 Un-graduated	畢業 Graduated	肄業 Un-graduated	畢業 Graduated	肄業 Un-graduated	畢業 Graduated	肄業 Un-graduated
4,340	315	2,510	201	933			94
2,183	179	1,037	103	445			45
2,157	136	1,473	98	488			49
1,994	149	1,491	110	1,015			61
1,004	73	697	59	492			34
990	76	794	51	523			27
1,051	104	755	98	846			44
534	39	400	50	493			31
517	65	355	48	353			13
732	67	414	54	664			36
397	28	245	29	450			23
335	39	169	25	214			13
880	76	380	42	829			52
579	45	262	22	600			41
301	31	118	20	229			11

Source: Bureau of Civil Affairs Tainan City Government.

表2-5.15歲以上現住人口之教育程度—按年齡別分(續完)

單位：人

年底及年齡組別 End of Year & Age Group	性別 Sex	識字者				
		高中 Senior High School		高職 Vocational High School		
		畢業 Graduated	肄業 Un-graduated	畢業 Graduated	肄業 Un-graduated	五專前三年肄業 First 3 Years Ungraduated of 5- Year Junior College
45-49歲	計 Total	1,313	182	4,502	364	3
45-49Years	男 Male	649	105	2,259	229	3
	女 Female	664	77	2,243	135	-
50-54歲	計 Total	1,294	183	3,837	305	5
50-54Years	男 Male	633	98	1,783	195	1
	女 Female	661	85	2,054	110	4
55-59歲	計 Total	1,335	179	3,881	348	1
55-59Years	男 Male	619	104	1,753	193	1
	女 Female	716	75	2,128	155	-
60-64歲	計 Total	1,071	165	2,945	276	1
60-64Years	男 Male	541	106	1,378	155	1
	女 Female	530	59	1,567	121	-
65歲以上	計 Total	1,558	199	3,300	282	2
65 Years of	男 Male	945	132	1,816	178	1
Age and Over	女 Female	613	67	1,484	104	1

資料來源：臺南市政府民政局。

Table 2-5. Educational Attainments of Resident Population Aged 15 and Over by Age Group(Cont.End)

Unit:Persons

Literate								不識 字者 Illiterate
國(初中) Junior High School		初職 Junior Vocational School		小學 Primary School		自修 Self-Study		
畢業 Graduated	肄業 Un-graduated	畢業 Graduated	肄業 Un-graduated	畢業 Graduated	肄業 Un-graduated			
1,766	245	-	-	108	52	1	11	
1,035	133	-	-	22	10	-	5	
731	112	-	-	86	42	1	6	
2,288	216	-	-	192	19	4	11	
1,186	131	-	-	44	3	1	1	
1,102	85	-	-	148	16	3	10	
3,779	276	-	-	770	18	-	12	
1,900	158	-	-	221	6	-	4	
1,879	118	-	-	549	12	-	8	
4,553	303	1	-	2,648	53	5	32	
2,334	161	-	-	756	11	1	6	
2,219	142	1	-	1,892	42	4	26	
4,735	747	155	37	13,914	1,985	145	1,540	
2,620	483	71	28	5,913	361	21	57	
2,115	264	84	9	8,001	1,624	124	1,483	

Source: Bureau of Civil Affairs Tainan City Government.

表2-6.現住人口之婚姻狀況－按年齡別分

單位：人

年底及年齡組別 End of Year & Age Group	總計 Grand Total			未婚 Unmarried			計 Sub-total
	計 Sub-total	男 Male	女 Female	計 Sub-total	男 Male	女 Female	
民國104年 2015	189,620	95,852	93,768	86,462	47,107	39,355	81,834
民國105年 2016	191,196	96,479	94,717	86,519	47,112	39,407	82,591
民國106年 2017	192,224	96,850	95,374	86,526	47,062	39,464	83,038
民國107年 2018	193,438	97,539	95,899	86,493	47,139	39,354	83,716
民國108年 2019	194,228	97,828	96,400	86,268	46,963	39,305	84,100
民國109年 2020	195,623	98,431	97,192	86,384	47,001	39,383	84,653
民國110年 2021	197,061	99,037	98,024	86,606	47,122	39,484	85,324
民國111年 2022	199,118	99,930	99,188	86,876	47,246	39,630	86,561
民國112年 2023	201,824	101,052	100,772	87,821	47,641	40,180	87,662
民國113年 2024	203,838	101,962	101,876	88,360	47,956	40,404	88,456
未滿 15 歲 Under 15 Years	27,298	14,092	13,206	27,298	14,092	13,206	-
15-19 歲 15-19 Years	9,178	4,735	4,443	9,166	4,733	4,433	9
20-24 歲 20-24 Years	10,474	5,498	4,976	10,099	5,375	4,724	309
25-29 歲 25-29 Years	13,114	6,752	6,362	10,766	5,868	4,898	2,036
30-34 歲 30-34 Years	15,042	7,780	7,262	8,713	4,969	3,744	5,672
35-39 歲 35-39 Years	16,410	8,421	7,989	6,343	3,779	2,564	8,947
40-44 歲 40-44 Years	20,113	10,127	9,986	5,749	3,432	2,317	12,143
45-49 歲 45-49 Years	18,653	9,512	9,141	4,238	2,377	1,861	11,724
50-54 歲 50-54 Years	14,108	7,023	7,085	2,337	1,277	1,060	9,190
55-59 歲 55-59 Years	14,029	6,838	7,191	1,590	913	677	9,530
60-64 歲 60-64 Years	14,344	6,842	7,502	1,075	628	447	9,926
65-69 歲 65-69 Years	12,710	6,104	6,606	547	321	226	8,757
70-74 歲 70-74 Years	9,175	4,375	4,800	262	133	129	5,991
75-79 歲 75-79 Years	4,239	2,002	2,237	96	36	60	2,439
80-84 歲 80-84 Years	2,611	1,126	1,485	47	15	32	1,210
85-89 歲 85-89 Years	1,582	508	1,074	24	5	19	449
90-94 歲 90-94 Years	613	186	427	8	3	5	107
95-99 歲 95-99 Years	125	36	89	2	-	2	15
100 歲 以 上 100 Years of Age and Over	20	5	15	-	-	-	2

資料來源：臺南市政府民政局。

Table 2-6. Marital Status of Resident Population by Age Group

Unit : Persons

有偶 Currently Married		離婚 Divorced			喪偶 Widowed		
男 Male	女 Female	計 Sub-total	男 Male	女 Female	計 Sub-total	男 Male	女 Female
41,069	40,765	12,221	5,929	6,292	9,103	1,747	7,356
41,399	41,192	12,781	6,192	6,589	9,305	1,776	7,529
41,596	41,442	13,169	6,362	6,807	9,491	1,830	7,661
41,959	41,757	13,539	6,559	6,980	9,690	1,882	7,808
42,174	41,926	13,941	6,743	7,198	9,919	1,948	7,971
42,489	42,164	14,391	6,949	7,442	10,195	1,992	8,203
42,816	42,508	14,756	7,104	7,652	10,375	1,995	8,380
43,417	43,114	15,148	7,256	7,892	10,533	2,011	8,522
43,905	43,757	15,619	7,453	8,166	10,722	2,053	8,669
44,252	44,204	16,138	7,669	8,469	10,884	2,085	8,799
-	-	-	-	-	-	-	-
1	8	3	1	2	-	-	-
98	211	66	25	41	-	-	-
774	1,262	311	110	201	1	-	1
2,501	3,171	648	308	340	9	2	7
4,164	4,783	1,087	476	611	33	2	31
5,761	6,382	2,101	919	1,182	120	15	105
5,900	5,824	2,462	1,189	1,273	229	46	183
4,588	4,602	2,223	1,104	1,119	358	54	304
4,684	4,846	2,228	1,139	1,089	681	102	579
4,993	4,933	2,119	1,008	1,111	1,224	213	1,011
4,696	4,061	1,596	738	858	1,810	349	1,461
3,423	2,568	871	436	435	2,051	383	1,668
1,513	926	286	154	132	1,418	299	1,119
778	432	93	43	50	1,261	290	971
283	166	34	14	20	1,075	206	869
78	29	9	5	4	489	100	389
15	-	1	-	1	107	21	86
2	-	-	-	-	18	3	15

Source: Bureau of Civil Affairs Tainan City Government.

參、行政組織

III. ADMINISTRATION



## 參、行政組織

### 一、行政組織

本所 113 年計有：民政課、社會課、經建課、工務課、行政課、人文課、會計室、人事室、政風室等 6 課 3 室。

### 二、公務人員

民國 113 年底本所正式公務人員預算員額 67 人，現有正式公務人員 66 人，技工工友 1 人，共 67 人。

(一) 按人數、職等別分：

本所正式人員 66 人，其中簡任(派)1 人占 1.52%；薦任(派)35 人占 53.03%；委任(派)30 人占 45.45%。

(二) 按教育程度別分：

研究所以上 12 人占總人數 17.91%，大學 47 人占總人數 70.15%；專科 5 人占總人數 7.46%；高中、職校 3 人占總人數 4.48%；國(初)中以下 0 人占 0%。

(三) 按年齡別分：

其中未滿 30 歲 2 人占 2.99%；30 歲以上未滿 40 歲 25 人占 37.31%；40 歲以上未滿 50 歲 17 人占 25.37%；50 歲以上未滿 60 歲 20 人占 29.85%；60 歲以上 3 人占 4.48%。

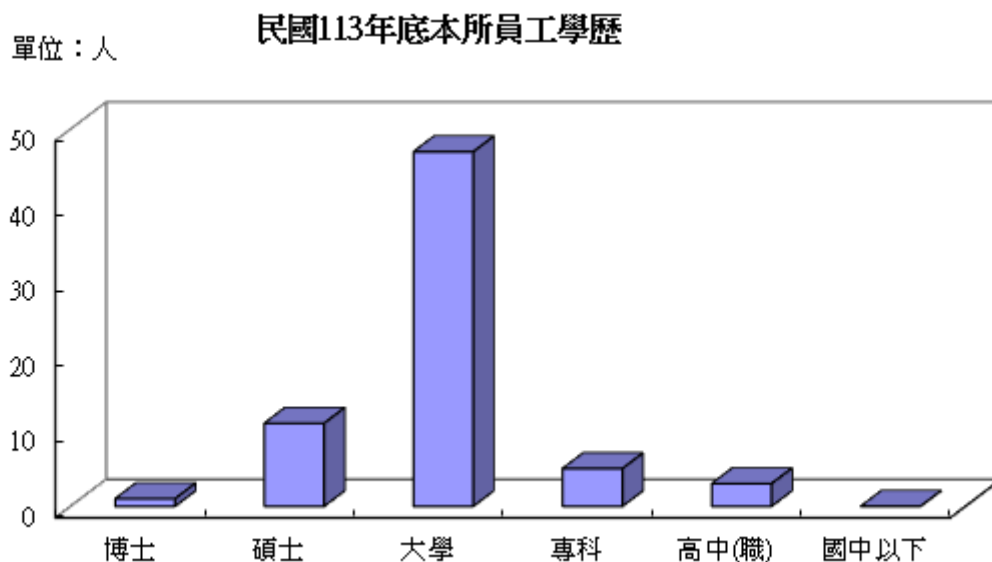

民國113年底本所員工按年齡分

年齡

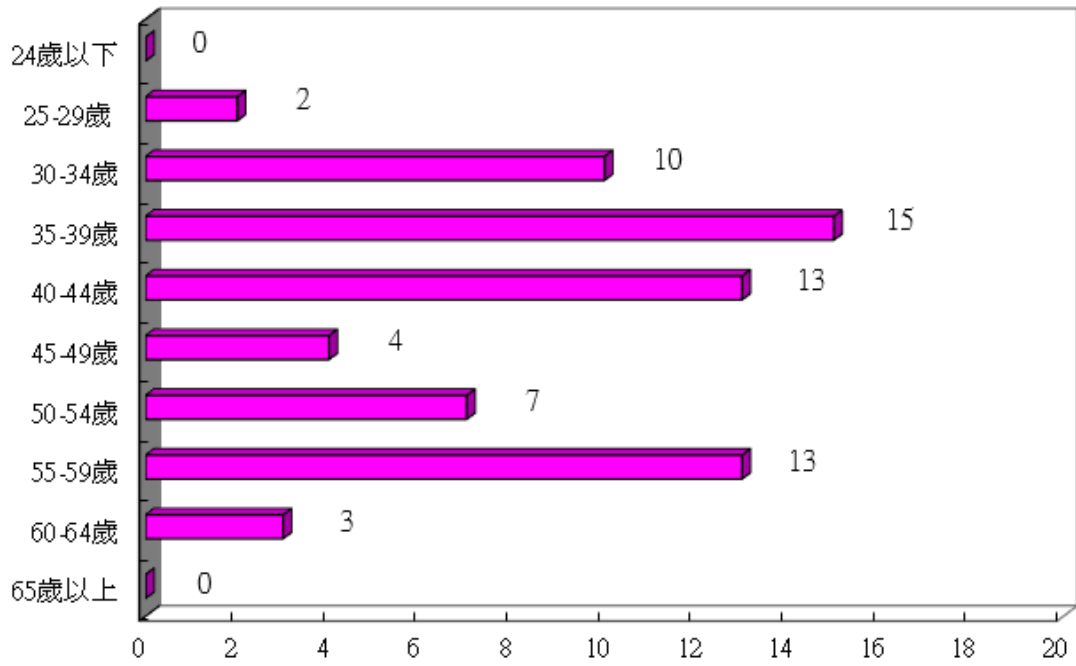

單位：人

表 3-1 區公所員工按職等及性別分

單位：人

年 底 別 End of Year	總 計 Ground Total	職等別 By Rank			
		簡薦委任(派)人員 Ranking Servant			
		合 計 Total	簡任(派) Selected	薦任(派) Reco-mmended	委任(派) Delegated
民國 104 年 2015	71	66	1	33	32
民國 105 年 2016	70	65	1	32	32
民國 106 年 2017	70	65	1	31	33
民國 107 年 2018	69	64	1	30	33
民國 108 年 2019	64	62	1	27	34
民國 109 年 2020	65	64	1	30	33
民國 110 年 2021	66	65	1	32	32
民國 111 年 2022	63	62	1	30	31
民國 112 年 2023	65	64	1	31	32
民國 113 年 2024	67	66	1	35	30
男Male	23	23	1	15	7
女Female	44	43	-	20	23

資料來源：人事室

Table 3-1. Number of Civil Servants of District Office by Rank and Sex

Unit : Persons

雇員 Employee	工友 Manual worker				性別 By Sex	
	合計 Total	技工 Technical Worker	工友 Manual worker	臨時人員 Temporary Staff	男 Male	女 Female
-	5	1	4	-	27	44
-	5	1	4	-	26	44
-	5	1	4	-	27	43
-	5	1	4	-	28	41
-	2	-	2	-	24	40
-	1	-	1	-	26	39
-	1	-	1	-	25	41
-	1	-	1	-	23	40
-	1	-	1	-	24	41
-	1	-	1	-	23	44
-	-	-	-	-	23	-
-	1	-	1	-	-	44

表 3-2 區公所員工按教育程度分

單位：人

年 底 別 End of Year	總 計 Ground Total	研究(院)所Graduate School	
		博 士 Ph. D. Degree	碩 士 M. A. Degree
民國 104 年 2015	71	-	11
民國 105 年 2016	70	-	11
民國 106 年 2017	70	-	9
民國 107 年 2018	69	-	10
民國 108 年 2019	64	-	8
民國 109 年 2020	65	-	10
民國 110 年 2021	66	1	9
民國 111 年 2022	63	1	8
民國 112 年 2023	65	1	10
民國 113 年 2024	67	1	11
男Male	23	1	6
女Female	44	-	5

資料來源：人事室

Table 3-2. Number of Civil Servants of District Office by Educational Attainments

Unit : Person

大學畢業 University	專科畢業 Junior College	高中(職)畢業 Senior High (Vocational) School	國(初)中以下 Junior High School
36	11	12	1
38	11	9	1
40	11	9	1
40	10	8	1
40	10	6	-
40	10	5	-
42	10	4	-
45	6	3	-
45	6	3	-
47	5	3	-
13	3	-	-
34	2	3	-

表 3-3 區公所員工按年齡分

單位：人

年 底 別 End of Year	總 計 Ground Total	平均年齡(歲) Average Age	24歲以下 Under 24 Years	25-29歲 25-29Years	30-34歲 30-34Years
民國 104 年 2015	71	43.7	-	6	10
民國 105 年 2016	70	43.0	-	6	14
民國 106 年 2017	70	43.1	-	8	10
民國 107 年 2018	69	43.7	1	5	11
民國 108 年 2019	64	43.3	1	5	11
民國 109 年 2020	65	43.2	1	7	8
民國 110 年 2021	66	42.9	2	4	9
民國 111 年 2022	63	42.8	1	6	9
民國 112 年 2023	65	43.7	-	4	10
民國 113 年 2024	67	44.1	-	2	10
男Male	23	49.0	-	1	-
女Female	44	41.5	-	1	10

資料來源：人事室

Table 3-3. Number of Civil Servants of District Office by Age Group

Unit : Persons

35-39歲 35-39Years	40-44歲 40-44Years	45-49歲 45-49Years	50-54歲 50-54Years	55-59歲 55-59Years	60-64歲 60-64Years	65歲以上 65 Years and Over
8	8	19	11	7	2	-
8	5	18	10	6	3	-
12	4	14	12	7	3	-
11	7	7	15	7	5	-
10	7	6	13	7	4	-
11	5	8	14	11	-	-
13	8	6	13	9	2	-
11	10	3	11	10	2	-
14	11	3	7	13	3	-
15	13	4	7	13	3	-
4	3	2	4	7	2	-
11	10	2	3	6	1	-

肆、農 林 漁 牧

IV. AGRICULTURE,  
FORESTRY,  
FISHERY  
AND  
ANIMAL HUSBANDRY



# 肆、農、林、漁、牧

## 一、農 業

### (一)農耕土地面積

民國 113 年底，本區農耕土地面積為 2,320.79 公頃，占土地總面積 21.65%，其中耕作地為 1,978.03 公頃，占農耕土地面積 85.23%；長期休閒地為 342.76 公頃，占 14.77%。

### (二)主要農產品

- 1.稻米：民國 113 年，收穫面積為 14.45 公頃，較 112 年減少 4.76 公頃；稻米生產量為 55 公噸，較上年減少 19 公噸；每公頃平均產量為 3.81 公噸，較 112 年之 3.85 公噸，減少 0.04 公噸。
- 2.食用玉米：民國 113 年，收穫面積為 373.47 公頃，較 112 年增加 79.23%；生產量為 2,987.26 公噸，較 112 年增加 69.79%；每公頃平均產量為 8.00 公噸，較 112 年 8.44 公噸減少 0.44 公噸。

主要農產品生產量

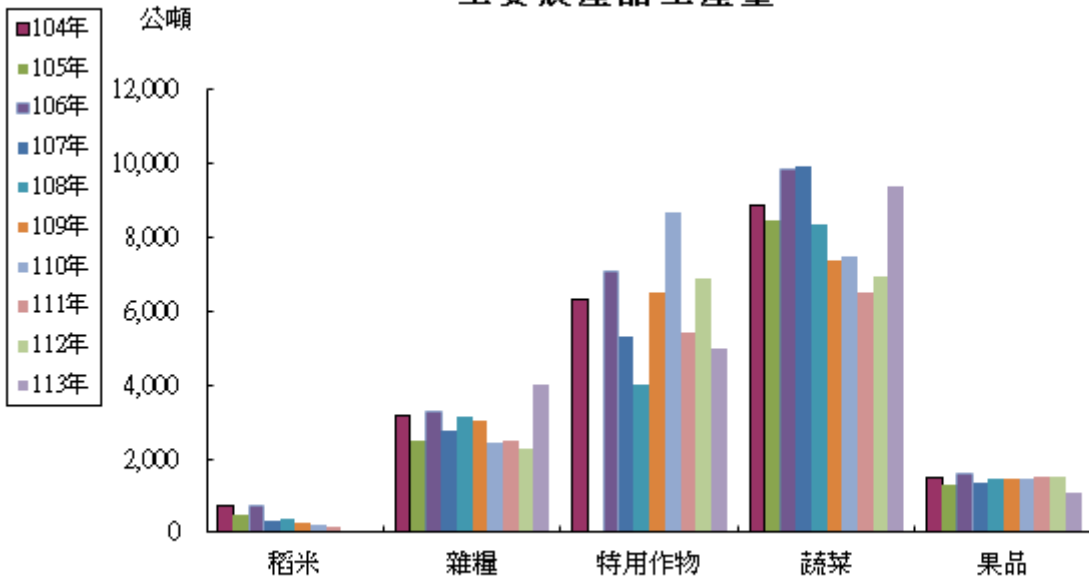

## 二、漁 業

本區因處內地，漁業皆屬養殖業。民國 113 年底養殖面積計 1,179.35 公頃較 112 年底 1,239.71 公頃減少 4.87%，其中單養 112.80 公頃占養殖面積 9.56%，較 112 年底 9.36%增加 0.20 個百分點；混養 1,066.55 公頃占養殖面積 90.44%，較 112 年底 90.64%減少 0.20 個百分點。

## 三、牧 業

畜牧事業由於近年來政府不斷推廣與扶植，獎勵增產以及品種改良，飼養方法之輔導，已邁進專業性企業化經營。

- (一)本區 113 年底乳牛現有頭數 228 頭，較 112 年底 230 頭，減少 0.87%。豬現有頭數 5,713 頭，較 112 年底 5,866 頭，減少 2.61%。

(二)本區主要家禽為雞：

雞 113 年底 224 千隻，較上年底 386 千隻，減少 41.97%。

本區歷年豬數量

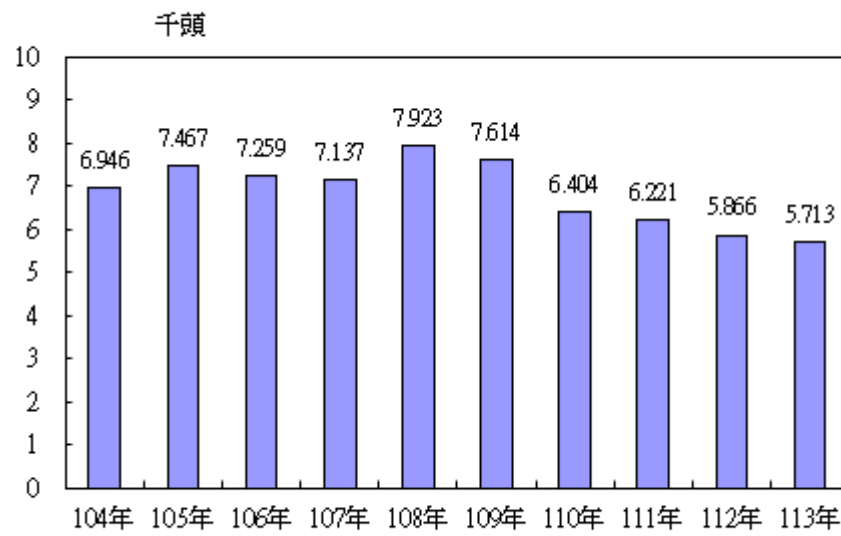

113年底牲畜頭數比例



表4-1.農耕土地面積

單位：公頃

年底別 End of Year	總計 Grand Total	耕作地			
		合計 Total	短期耕作地 Short-Term Cultivated Land		
			小計 Sub-Total	水稻 Rice	水稻以外之短期作 Short-Term Crop Without Rice
民國104年 2015	2,391.64	1,944.86	1,776.19	38.20	456.82
民國105年 2016	2,392.99	1,844.52	1,689.86	33.82	324.28
民國106年 2017	2,391.22	1,847.03	1,613.06	24.20	230.51
民國107年 2018	2,391.22	1,851.68	1,623.28	16.75	237.90
民國108年 2019	2,391.22	1,851.87	1,631.24	26.37	224.28
民國109年 2020	2,391.22	1,858.33	1,644.71	8.88	204.48
民國110年 2021	2,391.22	1,876.65	1,662.41	6.71	115.53
民國111年 2022	2,391.22	1,870.93	1,712.35	6.20	85.53
民國112年 2023	2,391.22	1,859.88	1,643.63	5.04	88.58
民國113年 2024	2,320.79	1,978.03	1,787.12	0.30	252.35

資料來源：臺南市政府市農業局。

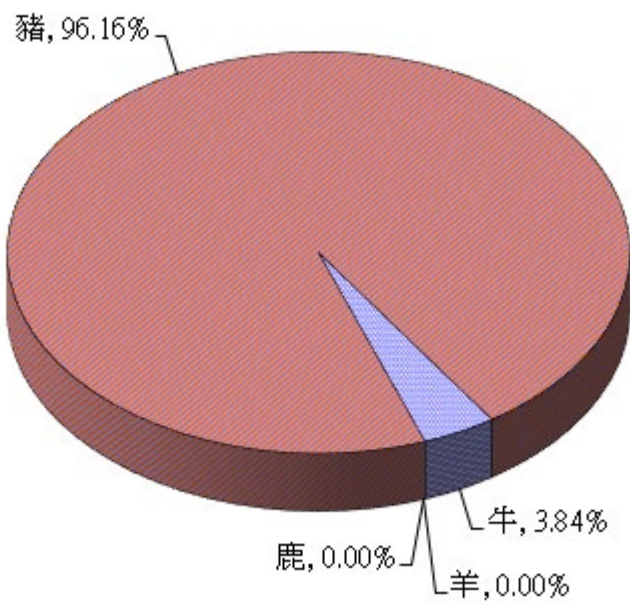
Table 4-1. Cultivated Land Area

Unit : Hectare

Cultivated Land		長期休閒地 Long-Term Obsolescent Land	農耕土地佔 總面積% Agricultural Cultivated Land % Of Total Area
短期休閒 Short-Term Obsolescent Land	長期耕作地 Long-Term Cultivated Land		
1,281.17	168.67	446.78	22.31
1,331.76	154.66	548.47	22.32
1,358.35	233.97	544.19	22.31
1,368.63	228.40	539.54	22.31
1,380.59	220.63	539.35	22.31
1,431.35	213.62	532.89	22.31
1,540.17	214.24	514.57	22.31
1,620.62	158.58	520.29	22.31
1,550.01	216.25	531.34	22.31
1,534.47	190.91	342.76	21.65

表4-2.稻米收穫面積及生產量

單位：面積:公頃，產量:公噸

年別 Year	總計 Grand Total		水 稻					
			合計 Total		粳稻(蓬萊) Japonica Rice		硬秈稻(在來) India Rice	
	收穫面積 Harvested Area	產量 Production	收穫面 積 Harvested Area	產量 Production	收穫面積 Harvested Area	產量 Production	收穫面 積 Harvested Area	產量 Production
民國104年 2015 共計 Total	153.10	705	153.10	705	115.67	634	13.30	55
第 1 期 1st Term	38.10	227	38.10	227	16.00	95	4.10	25
第 2 期 2nd Term	115.00	478	115.00	478	99.67	429	9.20	30
民國105年 2016 共計 Total	151.23	502	151.23	502	117.26	352	13.10	47
第 1 期 1st Term	33.23	195	33.23	195	15.19	88	3.60	21
第 2 期 2nd Term	118.00	307	118.00	307	102.07	264	9.50	26
民國106年 2017 共計 Total	154.20	742	154.20	742	141.20	672	10.00	55
第 1 期 1st Term	24.20	139	24.20	139	13.20	77	9.00	51
第 2 期 2nd Term	130.00	603	130.00	603	128.00	595	1.00	4
民國107年 2018 共計 Total	71.32	344	71.32	344	50.57	247	10.00	40
第 1 期 1st Term	16.75	116	16.75	116	11.00	79	-	-
第 2 期 2nd Term	54.57	228	54.57	228	39.57	168	10.00	40
民國108年 2019 共計 Total	78.37	350	78.37	350	61.87	273	3.00	12
第 1 期 1st Term	26.37	150	26.37	150	18.87	108	-	-
第 2 期 2nd Term	52.00	200	52.00	200	43.00	165	3.00	12
民國109年 2020 共計 Total	53.88	250	53.88	250	50.50	236	1.00	4
第 1 期 1st Term	8.88	51	8.88	51	8.00	46	-	-
第 2 期 2nd Term	45.00	199	45.00	199	42.50	190	1.00	4
民國110年 2021 共計 Total	44.71	206	44.71	206	41.71	194	1.00	4
第 1 期 1st Term	6.71	38	6.71	38	5.71	33	-	-
第 2 期 2nd Term	38.00	168	38.00	168	36.00	161	1.00	4
民國111年 2022 共計 Total	30.55	132	30.55	132	29.55	125	-	-
第 1 期 1st Term	6.20	34	6.20	34	5.20	27	-	-
第 2 期 2nd Term	24.35	98	24.35	98	24.35	98	-	-
民國112年 2023 共計 Total	19.21	74	19.21	74	19.00	73	-	-
第 1 期 1st Term	5.04	31	5.04	31	4.83	30	-	-
第 2 期 2nd Term	14.17	43	14.17	43	14.17	43	-	-
民國113年 2024 共計 Total	14.45	55	14.45	55	14.45	55	-	-
第 1 期 1st Term	0.30	2	0.30	2	0.30	2	-	-
第 2 期 2nd Term	14.15	53	14.15	53	14.15	53	-	-

資料來源：臺南市政府市農業局。

Table 4-2. Harvested Area and Production of Rice

Units : Area:Ha. , Production:m.t.

Rice						陸稻 Upland Rice	
軟秈稻 (秈稻) India Rice (Long)		稔糯稻(圓糯) Glutinous Rices of Japonica Type		秈糯稻(長糯) Glutinous Rice of India Type			
收穫面積 Harvested Area	產量 Production	收穫面積 Harvested Area	產量 Production	收穫面積 Harvested Area	產量 Production	收穫面積 Harvested Area	產量 Production
24.13	126	-	-	-	-	-	-
18.00	107	-	-	-	-	-	-
6.13	19	-	-	-	-	-	-
20.87	103	-	-	-	-	-	-
14.44	86	-	-	-	-	-	-
6.43	17	-	-	-	-	-	-
3.00	15	-	-	-	-	-	-
2.00	11	-	-	-	-	-	-
1.00	4	-	-	-	-	-	-
10.75	57	-	-	-	-	-	-
5.75	37	-	-	-	-	-	-
5.00	20	-	-	-	-	-	-
7.00	36	2.50	14.00	4.00	15.00	-	-
5.00	28	2.50	14	-	-	-	-
2.00	8	-	-	4.00	15	-	-
0.50	2	0.88	5	1.00	3	-	-
-	-	0.88	5	-	-	-	-
0.50	2	-	-	1.00	3	-	-
1.00	5	-	-	1.00	3	-	-
1.00	5	-	-	-	-	-	-
-	-	-	-	1.00	3	-	-
1.00	7	-	-	-	-	-	-
1.00	7	-	-	-	-	-	-
-	-	-	-	-	-	-	-
0.21	1	-	-	-	-	-	-
0.21	1	-	-	-	-	-	-
-	-	-	-	-	-	-	-
-	-	-	-	-	-	-	-
-	-	-	-	-	-	-	-
-	-	-	-	-	-	-	-

Source: Bureau of Agriculture Tainan City Government.

表4-3.農產品收穫面積及生產量

單位：收穫面積:公頃  
產量:公噸

(1)雜糧生產

年底別 End of Year	總計 Grand Total		甘藷 Sweet Potatoes		硬質玉米 Feed Corn		食用玉米 Food Corn	
	收穫面積 Harvested Area	產量 Production	收穫面積 Harvested Area	產量 Production	收穫面積 Harvested Area	產量 Production	收穫面積 Harvested Area	產量 Production
民國104年 2015	299.87	3,171.78	28.10	926.25	5.45	29.98	257.00	2,200.14
民國105年 2016	369.97	2,507.01	20.23	623.14	10.00	46.96	260.06	1,807.14
民國106年 2017	344.02	3,248.08	17.50	529.97	-	-	316.80	2,702.46
民國107年 2018	296.68	2,740.47	14.16	431.63	-	-	272.13	2,292.43
民國108年 2019	345.33	3,159.46	12.47	372.64	-	-	323.24	2,771.86
民國109年 2020	320.90	3,054.04	14.12	429.57	-	-	298.05	2,610.09
民國110年 2021	275.00	2,454.22	12.70	398.09	24.09	109.61	234.01	1,938.66
民國111年 2022	272.18	2,469.65	6.56	200.73	-	-	263.63	2,265.08
民國112年 2023	264.26	2,252.02	11.58	347.00	38.49	136.64	208.38	1,759.41
民國113年 2024	554.03	3,988.89	2.50	73.86	171.76	915.48	373.47	2,987.26

資料來源：臺南市政府市農業局。

Table 4-3. Harvested Area and Production of Farm Products

Unit : Harvested Area : Ha.

Production : m.t.

(1)Production of Coarse Crain

蜀黍(高粱)Sorghum		大豆 Soybeans		紅豆 Adzuki Beans		落花生 Peanuts		其他Others	
收穫面積 Harvested Area	產量 Production	收穫面積 Harvested Area	產量 Production	收穫面積 Harvested Area	產量 Production	收穫面積 Harvested Area	產量 Production	收穫面積 Harvested Area	產量 Production
-	-	-	-	0.70	1.26	7.20	12.41	1.42	1.75
-	-	0.16	0.21	-	-	5.74	10.53	73.78	19.03
-	-	-	-	0.70	1.11	5.04	9.27	3.98	5.28
-	-	-	-	-	-	5.91	10.49	4.48	5.93
-	-	-	-	-	-	4.04	7.55	5.58	7.42
-	-	-	-	-	-	4.81	9.12	3.92	5.26
-	-	-	-	-	-	4.20	7.87	-	-
-	-	-	-	-	-	1.99	3.84	-	-
-	-	-	-	-	-	3.93	7.47	1.88	1.50
-	-	-	-	-	-	6.30	12.29	-	-

Source: Bureau of Agriculture Tainan City Government.

表4-3.農產品收穫面積及生產量(續 1)

單位：收穫面積:公頃  
產量:公噸

(2)特用作物

年底別 End of Year	總計 Grand Total		茶葉 Tea		菸草 Tobacco	
	收穫面積 Harvested Area	產量 Production	收穫面積 Harvested Area	產量 Production	收穫面積 Harvested Area	產量 Production
民國104年 2015	158.25	6,287.39	-	-	-	-
民國105年 2016	3.50	9.99	-	-	-	-
民國106年 2017	140.67	7,077.40	-	-	-	-
民國107年 2018	141.21	5,310.78	-	-	-	-
民國108年 2019	152.89	4,034.45	-	-	-	-
民國109年 2020	158.29	6,483.87	-	-	-	-
民國110年 2021	142.53	8,646.16	-	-	-	-
民國111年 2022	141.20	5,414.37	-	-	-	-
民國112年 2023	114.99	6,886.87	-	-	-	-
民國113年 2024	140.27	4,989.56	-	-	-	-

資料來源：臺南市政府市農業局。

Table 4-3. Harvested Area and Production of Farm Products(Cont. 1)

Unit : Harvested Area : Ha.

Production : m.t.

(2)Production of					
製糖甘蔗Sugar-cane		生食甘蔗Sugar-cane (fresh)		其它特用作物Others	
收穫面積 Harvested Area	產量 Production	收穫面積 Harvested Area	產量 Production	收穫面積 Harvested Area	產量 Production
85.67	6,178.80	-	-	72.58	108.59
-	-	0.05	3.00	3.45	6.99
76.84	6,993.32	-	-	63.83	84.08
70.53	5,225.87	-	-	70.68	84.91
75.06	3,933.43	-	-	77.83	101.02
60.47	6,354.62	-	-	97.82	129.25
84.01	8,559.94	-	-	58.52	86.22
77.71	5,322.64	-	-	63.49	91.73
73.08	6,828.31	-	-	41.91	58.56
64.75	4,904.17	-	-	75.52	85.39

Source:Bureau of Agriculture Tainan City Government.

表4-3.農產品收穫面積及生產量(續 2)

單位：收穫面積:公頃  
產量:公噸

〔3〕 蔬菜生產

年底別 End of Year	總計 Grand Total		竹筍 Bamboo Shoot		蘆筍 Asparagus	
	收穫面積 Harvested Area	產量 Production	收穫面積 Harvested Area	產量 Production	收穫面積 Harvested Area	產量 Production
民國104年 2015	527.84	8,859.62	0.24	2.78	0.45	3.06
民國105年 2016	585.83	8,430.19	0.13	1.43	0.24	1.56
民國106年 2017	536.08	9,820.53	0.13	1.50	0.19	1.29
民國107年 2018	591.87	9,896.80	0.13	1.52	0.14	0.97
民國108年 2019	472.74	8,330.40	0.05	0.59	0.14	0.95
民國109年 2020	399.84	7,349.94	0.05	0.60	0.14	0.98
民國110年 2021	447.67	7,456.78	0.05	0.55	0.14	0.99
民國111年 2022	395.74	6,526.15	0.05	0.60	0.14	0.94
民國112年 2023	447.44	6,918.02	0.05	0.59	0.24	1.68
民國113年 2024	609.43	9,365.23	-	-	-	-

資料來源：臺南市政府市農業局。

說明：甘藍包括甘藍及抱子甘藍，花椰菜包括花椰菜及青花菜。

Table 4-3. Harvested Area and Production of Farm Products(Cont. 2)

Unit : Harvested Area : Ha.

Production : m.t.

(3)Production of Vegetables							
甘藍 Cabbage		花椰菜 Cauliflower		西瓜 Watermelons		其它蔬菜 Others	
收穫面積 Harvested Area	產量 Production	收穫面積 Harvested Area	產量 Production	收穫面積 Harvested Area	產量 Production	收穫面積 Harvested Area	產量 Production
2.07	87.23	1.85	41.63	8.94	112.84	514.29	8,612.08
2.71	106.60	0.81	17.01	2.81	34.87	579.13	8,268.72
1.99	83.92	0.66	16.50	1.81	25.94	531.30	9,691.39
1.96	80.85	0.66	16.50	3.51	47.83	585.47	9,749.13
1.86	77.04	0.86	20.64	3.61	49.66	466.22	8,181.52
1.64	67.58	0.75	18.38	3.35	46.82	393.91	7,215.59
0.76	31.16	0.80	18.40	2.90	41.33	443.02	7,364.36
0.10	4.12	-	-	4.60	63.60	390.85	6,456.90
-	-	-	-	1.20	15.60	445.95	6,900.15
1.13	33.90	-	-	0.40	4.80	607.90	9,326.53

Source:Bureau of Agriculture Tainan City Government.

表4-3.農產品收穫面積及生產量(續完)

單位：收穫面積:公頃  
產量:公噸

〔4〕果品生產

年底別 End of Year	總計 Grand Total		香蕉 Bananas		鳳梨 Pineapples	
	收穫面積 Harvested Area	產量 Production	收穫面積 Harvested Area	產量 Production	收穫面積 Harvested Area	產量 Production
民國104年 2015	100.57	1,457.65	12.02	168.28	-	-
民國105年 2016	104.23	1,290.48	17.35	121.45	-	-
民國106年 2017	102.95	1,572.52	17.10	335.16	-	-
民國107年 2018	95.32	1,373.44	17.10	311.22	-	-
民國108年 2019	94.81	1,455.20	17.26	338.30	-	-
民國109年 2020	94.95	1,471.18	17.37	340.45	-	-
民國110年 2021	95.05	1,479.83	17.37	345.32	-	-
民國111年 2022	96.11	1,488.15	17.48	347.50	-	-
民國112年 2023	95.30	1,501.85	17.33	351.80	-	-
民國113年 2024	78.00	1,104.97	17.43	244.02	1.00	49.70

資料來源：臺南市政府市農業局。

說明：柑橘類包括椪柑、柳橙、桶柑、溫洲蜜柑、文旦柚、斗柚、白柚、晚崙西亞橙、檸檬、葡萄柚、金柑、海梨柑、茂谷柑、四季桔、萊姆、其他柑桔。

Table 4-3. Harvested Area and Production of Farm Products(Cont. End)

Unit : Harvested Area : Ha.

(4)Production of Fruits

Production : m.t.

柑橘類Oranges and Citrus		芒果 Mangos		荔枝 Lichees		其它果品類 Others	
收穫面積 Harvested Area	產量 Production	收穫面積 Harvested Area	產量 Production	收穫面積 Harvested Area	產量 Production	收穫面積 Harvested Area	產量 Production
2.42	33.79	31.94	359.80	0.36	3.13	53.83	892.65
1.94	26.40	31.78	295.87	0.36	2.70	52.80	844.06
2.42	35.52	31.24	352.08	0.36	3.56	51.83	846.20
2.42	34.11	28.80	254.02	0.36	3.46	46.64	770.64
2.42	35.69	28.63	322.67	0.36	1.40	46.14	757.14
2.42	36.56	28.63	329.68	0.36	3.24	46.17	761.24
2.42	36.63	28.73	337.87	0.36	3.25	46.17	756.76
2.42	36.63	29.03	341.40	0.36	3.13	46.82	759.49
2.42	36.77	29.42	353.19	0.36	3.24	45.77	756.85
1.37	1.37	19.68	202.50	-	-	38.52	607.37

Source:Bureau of Agriculture Tainan City Government.

表4-4.水產養殖面積

單位：公頃

年別 Year	總計 Grand Total				海面養殖 Marine Aquaculture				鹹水魚塢	
	合計 Total	單養 Mono- Culture	混養 Poly- Culture	休養 Suspend- Culture	合計 Total	單養 Mono- Culture	混養 Poly- Culture	休養 Suspend- Culture	合計 Total	單養 Mono- Culture
民國104年 2015	3,561.61	1,931.32	591.06	1,039.23	502.00	502.00	-	-	2,860.98	1,367.94
民國105年 2016	3,552.12	1,942.93	554.95	1,054.24	503.00	503.00	-	-	2,861.28	1,375.55
民國106年 2017	3,573.83	2,055.86	561.07	956.90	510.00	510.00	-	-	2,879.99	1,481.35
民國107年 2018	2,806.89	1,655.99	564.15	586.75	508.00	508.00	-	-	2,115.38	1,065.78
民國108年 2019	3,653.35	1,897.41	782.09	973.85	508.00	508.00	-	-	2,960.44	1,326.75
民國109年 2020	3,545.77	1,647.69	583.08	1,315.00	508.00	508.00	-	-	2,850.76	1,078.63
民國110年 2021	3,104.53	1,348.06	842.30	914.17	74.01	74.01	-	-	2,866.88	1,213.05
民國111年 2022	1,691.08	1,429.10	261.98	-	72.00	72.00	-	-	1,615.21	1,353.23
民國112年 2023	1,239.71	116.00	1,123.71	-	42.00	42.00	-	-	1,197.71	74.00
民國113年 2024	1,179.35	112.80	1,066.55	-	41.00	41.00	-	-	1,138.35	71.80

資料來源：臺南市政府市農業局。

Table 4-4. Aquacultural Area

Unit : Ha.

內陸養殖Inland Water Aquaculture														箱網養殖 (立方公尺) Cage Culture(M3)	
Brackish Water Ponds		淡水魚塭 Fresh Water Ponds				觀賞魚養殖 Ornamental Fish Culture				其他內陸養殖 Others					
混養 Poly- Culture	休養 Suspend- Culture	合計 Total	單養 Mono- Culture	混養 Poly- Culture	休養 Suspend- Culture	合計 Total	單養 Mono- Culture	混養 Poly- Culture	休養 Suspend- Culture	合計 Total	單養 Mono- Culture	混養 Poly- Culture	休養 Suspend- Culture	海面養殖 Marine Aquaculture	內陸養殖 Inland Water Aquaculture
545.11	947.93	198.63	61.38	45.95	91.30	-	-	-	-	-	-	-	-	-	-
503.73	982.00	187.84	64.38	51.22	72.24	-	-	-	-	-	-	-	-	-	-
509.64	889.00	183.84	64.51	51.43	67.90	-	-	-	-	-	-	-	-	-	-
519.95	529.65	183.51	82.21	44.20	57.10	-	-	-	-	-	-	-	-	-	-
716.94	916.75	184.66	62.66	64.90	57.10	-	-	-	-	0.25	-	0.25	-	-	-
533.07	1,239.06	186.76	61.06	49.76	75.94	-	-	-	-	0.25	-	0.25	-	-	-
790.96	862.87	162.99	61.00	50.69	51.30	-	-	-	-	0.65	-	0.65	-	-	-
261.98	-	3.87	3.87	-	-	-	-	-	-	-	-	-	-	-	-
1,123.71	-	-	-	-	-	-	-	-	-	-	-	-	-	-	-
1,066.55	-	-	-	-	-	-	-	-	-	-	-	-	-	-	-

Source: Bureau of Agriculture Tainan City Government.

表4-5.現有家畜數

單位：頭

年底別 End of Year	總計 Grand Total	乳牛 Holsteins	馬 Horse
民國104年 2015	7,294	330	-
民國105年 2016	7,793	309	-
民國106年 2017	7,405	146	-
民國107年 2018	7,283	146	-
民國108年 2019	8,074	151	-
民國109年 2020	7,782	168	-
民國110年 2021	6,605	201	-

資料來源：臺南市政府市農業局。

Table 4-5. Number of Current Livestock

Unit : Heads

豬 Hogs	鹿 Deer	兔 Rabbit	羊 Sheep & Goats
6,946	-	-	18
7,467	-	-	17
7,259	-	-	-
7,137	-	-	-
7,923	-	-	-
7,614	-	-	-
6,404	-	-	-

Source: Bureau of Agriculture Tainan City Government.

表4-5.現有家畜數(續完)

單位：頭

年底別 End of Year	總計 Grand Total	牛 Cattle		馬 Horses
		乳牛 Dairy Cattle		
民國111年 2022	6,494	273	214	-
民國112年 2023	6,099	233	230	-
民國113年 2024	5,941	228	228	-

資料來源：臺南市政府市農業局。

Table 4-5. Number of Current Livestock(Cont. End)

Unit : Heads

豬 Hogs	鹿 Deer	兔 Rabbits	羊 Goats
6,221	-	-	-
5,866	-	-	-
5,713	-	-	-

Source: Bureau of Agriculture Tainan City Government.

表4-6.家畜屠宰頭數

單位：頭

年底別 End of Year	屠宰場所(年底)(所) Slaughterhouses(End of Year)(Places)		總計 Grand Total	牛	
	電動 Electric	人工 Manual		合計 Total	水牛 Buffaloes
民國104年 2015	1	-	9,797	203	-
民國105年 2016	1	-	10,193	200	-
民國106年 2017	1	-	10,737	186	-
民國107年 2018	1	-	10,619	175	-
民國108年 2019	1	-	10,855	153	-
民國109年 2020	1	-	11,042	83	-
民國110年 2021	1	-	10,023	6	-

資料來源：臺南市政府市農業局。

Table 4-6. Number of Livestock Slaughtered

Unit : Heads

Cattle		豬 Hogs	羊 Goats
黃牛及雜種牛 Yellow and Crossbreed Cattle	乳牛 Dairy Cattle		
1	202	9,592	2
5	195	9,990	3
1	185	10,551	-
-	175	10,444	-
-	153	10,702	-
-	83	10,959	-
-	6	10,017	-

Source: Bureau of Agriculture Tainan City Government.

表4-6.家畜屠宰頭數(續完)

單位：頭

年底別 End of Year	總計 Grand Total	牛		
		合計 Total	水牛 Buffaloes	黃牛及雜種牛 Yellow and Crossbreed Cattle
民國111年 2022	9,498	3	-	1
民國112年 2023	8,164	-	-	-
民國113年 2024	7,742	-	-	-

資料來源：臺南市政府市農業局。

Table 4-6. Number of Livestock Slaughtered(Cont. End)

Unit : Heads

Cattle	豬 Hogs	羊 Goats	
乳牛 Dairy Cattle			
2	9,495	-	-
-	8,164	-	-
-	7,742	-	-

Source: Bureau of Agriculture Tainan City Government.

表4-7.產乳牛頭數及產乳量價值

年底別 End of Year	年底飼養場數(處) No. of Dairy Farms, End of Year ( Farms )	年底經產牛頭數(頭) No. of Milking Cows, End of Year(Heads)
民國104年 2015	3	184
民國105年 2016	3	174
民國106年 2017	1	78
民國107年 2018	1	70
民國108年 2019	1	69
民國109年 2020	3	73
民國110年 2021	1	90
民國111年 2022	1	214
民國112年 2023	2	230
民國113年 2024	1	228

資料來源：臺南市政府市農業局。

#### 4-7. Number of Milking Cows and Value of Milk Quantity

全年產乳量及價值 Annual Quantity and Value of Milk	
產乳量(公斤) Quantity of Milk (kg )	總值(新臺幣元) Value (NT\$)
1,020,700	26,711,719
1,403,741	36,735,902
597,087	15,625,767
458,753	12,005,566
487,117	12,747,852
512,857	13,421,468
607,834	15,907,016
692,280	18,926,935
777,978	21,915,640
790,692	22,273,794

Source: Bureau of Agriculture Tainan City Government.

表4-8.現有家禽數量

單位：千隻

年底別 End of Year	雞 Chickens		
	合計 Total	蛋雞 Layer	肉雞 Broiler
民國104年 2015	336	40	296
民國105年 2016	334	-	334
民國106年 2017	288	12	276
民國107年 2018	410	46	364
民國108年 2019	367	87	280
民國109年 2020	504	102	402
民國110年 2021	348	73	275

資料來源：臺南市政府市農業局。

備註：因四捨五入的關係，各細項加總不一定等於總數。

Table 4-8. Number of Current Poultry

Unit : 1,000 Heads

鴨 Ducks			鵝 Geese	火雞 Turkeys
合計 Total	蛋鴨 Tsaiya	肉鴨 Mule & Muscovy Duck		
-	-	-	-	-
-	-	-	-	-
-	-	-	-	-
-	-	-	-	-
-	-	-	-	-
-	-	-	-	-
-	-	-	-	-

Source: Bureau of Agriculture Tainan City Government.

表4-8.現有家禽數量(續完)

單位：千隻

年底別 End of Year	雞 Chickens		
	蛋雞 Layers		肉雞 Broilers
民國111年 2022	430	90	340
民國112年 2023	386	86	300
民國113年 2024	224	91	133

資料來源：臺南市政府市農業局。

備註：因四捨五入的關係，各細項加總不一定等於總數。

Table 4-8. Number of Current Poultry(Cont. End)

Unit : 1,000 Heads

鴨 Ducks		鵝 Geese	火雞 Turkeys
蛋鴨 Tsaiya	肉鴨 Mule & Muscovy Ducks		
-	-	-	-
-	-	-	-
-	-	-	-

Source: Bureau of Agriculture Tainan City Government.

伍、工商業及區建設

V. INDUSTRY,  
BUSINESS  
AND  
DISTRICT  
CONSTRUCTION



## 伍、工商業及區建設

### 一、工廠登記

本區 112 年底營運中工廠共 1,310 家，較 111 年底 1,243 家，計增加 67 家，其中金屬製品製造業 317 家佔 24.20%最多，塑膠製品製造業 192 家佔 14.66%次之，機械設備製造業 176 家佔 13.44%再次之。(105 年因有工商及服務業普查故無資料，110 年因工業及服務業普查故無資料，113 年資料要至 114 年年底前才公佈。)

### 二、自來水供應情形

臺灣省政府於民國 63 年 1 月起成立臺灣省自來水公司，臺南市內有新營、白河、玉井等營運所及臺南、永康、新市、佳里、歸仁、麻豆等服務所，113 年底本區行政區域人口數為 203,838 人，供水區域人口數為 203,838 人，實際供水人口數為 203,531 人，普及率為 99.85%。

表5-1.營運中工廠家數

單位：家

年底別 End of Year	總計 Grand Total	食品及飼品製造業 Manufacture of Food Products and Prepared Animal Feeds	飲料及菸草製造業 Manufacture of Beverages and Tobacco Products	紡織業 Manufacture of Textiles	成衣及服飾品製造業 Manufacture of Wearing Apparel and Clothing Accessories	皮革、毛皮及其製品製造業 Manufacture of Leather, Fur and Related Products
民國104年 2015	1,156	33	2	13	8	7
民國105年 2016	...	...	...	...	...	...
民國106年 2017	1,200	47	4	15	7	7
民國107年 2018	1,187	48	4	15	6	7
民國108年 2019	1,225	50	4	15	6	7
民國109年 2020	1,294	59	3	16	5	7
民國110年 2021	...	...	...	...	...	...
民國111年 2022	1,243	55	3	13	6	6
民國112年 2023	1,310	58	3	14	5	7
民國113年 2024	...	...	...	...	...	...

資料來源：經濟部統計處。

備註：1.105年因工商及服務業普查，故無資料。

2.110年因工業及服務業普查，故無資料。

3.113年要到114年底才會有資訊。

Table 5-1. Number of Factories in Operating

Unit: Establishments

木竹製品 製造業	紙漿、紙及 紙製品製造業	印刷及資料儲 存媒體複製業	石油及煤製品 製造業	化學材料及肥 料製造業	其他化學製品 製造業	藥品及醫用化 學製品製造業
Manufacture of Wood and of Products of Wood and Bamboo	Manufacture of Paper and Paper Products	Printing and Reproduction of Recorded Media	Manufacture of Petroleum and Coal Products	Manufacture of Chemical Material and Fertilizers	Manufacture of Other Chemical Products	Manufacture of Pharmaceuticals and Medicinal Chemical Products
4	7	20	-	8	31	3
...	...	...	...	...	...	...
3	6	21	1	7	28	2
3	5	19	1	7	28	2
3	8	19	1	7	30	2
5	12	25	2	7	33	3
...	...	...	...	...	...	...
3	7	16	1	7	29	3
7	9	19	1	11	32	4
...	...	...	...	...	...	...

Source: Department of Statistics, Ministry of Economic Affairs.

表5-1.營運中工廠家數(續完)

單位：家

年底別 End of Year	橡膠製品 製造業 Manufacture of Rubber Products	塑膠製品 製造業 Manufacture of Plastics Products	非金屬礦物 製品製造業 Manufacture of Other Non- metallic Mineral Products	基本金屬 製造業 Manufacture of Basic Metals	金屬製品 製造業 Manufacture of Fabricated Metal Products	電子零 組件製造業 Manufacture of Electronic Parts and Components	電腦、電子 產品及光學 製品製造業 Manufacture of Computers, Electronic and Optical Products
民國104年 2015	12	171	7	15	292	38	19
民國105年 2016	...	...	...	...	...	...	...
民國106年 2017	11	181	7	18	292	40	18
民國107年 2018	11	173	7	18	294	43	19
民國108年 2019	10	182	8	18	302	41	19
民國109年 2020	12	198	10	15	315	41	13
民國110年 2021	...	...	...	...	...	...	...
民國111年 2022	11	189	8	18	310	39	17
民國112年 2023	11	192	9	22	317	46	17
民國113年 2024	...	...	...	...	...	...	...

資料來源：經濟部統計處。

備註：1.105年因工商及服務業普查，故無資料。

2.110年因工業及服務業普查，故無資料。

3.113年要到114年底才會有資訊。

Table 5-1. Number of Factories in Operating(Cont. End)

							Unit: Establishments	
電力設備及 配備 製造業 Manufacture of Electrical Equipment	機械設備製造 業 Manufacture of Machinery and Equipment	汽車及其零件 製造業 Manufacture of Motor Vehicles and Parts	其他運輸工具 及其零件製造 業 Manufacture of Other Transport Equipment and Parts	家具製造業 Manufacture of Furniture	其他製造業 Other Manufacturing	產業用機械 設備維修及 安裝業 Repair and Installation of Industrial Machinery and Equipment	非製造業 Non- manufacturing	
57	148	98	49	19	95	-	-	
...	...	...	...	...	...	...	...	
61	161	95	56	17	94	1	-	
58	158	99	57	17	87	1	-	
57	167	105	60	17	87	-	-	
75	204	112	37	12	72	1	-	
...	...	...	...	...	...	...	...	
58	173	112	61	16	82	-	-	
63	176	118	66	18	85	-	-	
...	...	...	...	...	...	...	...	

Source: Department of Statistics, Ministry of Economic Affairs.

表5-2.都市計畫區面積及人口

年底及 都市計畫區別 End of Year & Urban Planning District	都市計畫區面積 (平方公里) (1) Area of Urban Planning Districts (km <sup>2</sup> )	都市計 Population of
		計畫人口數 (2) Anticipated Population
民國104年 2015	-	-
民國105年 2016	-	-
民國106年 2017	-	-
民國107年 2018	-	-
民國108年 2019	-	-
民國109年 2020	-	-
民國110年 2021	-	-
民國111年 2022	-	-
民國112年 2023	-	-
民國113年 2024	-	-

資料來源:臺南市政府都市發展局。



表5-3 都市計畫公共設施用地已闢建面積

單位：公頃

年底及 都市計畫 區別 End of Year & Urban Planning District	總計 Grand Total	公園 Park	綠地 Green Area	廣場 Square	兒童 遊樂園 Play Ground	體育場 Athletic Complex	道路、 人行步道 Road and Walkways	停車場 Car Park	加油 站 Gas Station	市場 Market	學校 School
民國104年 2015	-	-	-	-	-	-	-	-	-	-	-
民國105年 2016	-	-	-	-	-	-	-	-	-	-	-
民國106年 2017	-	-	-	-	-	-	-	-	-	-	-
民國107年 2018	-	-	-	-	-	-	-	-	-	-	-
民國108年 2019	-	-	-	-	-	-	-	-	-	-	-
民國109年 2020	-	-	-	-	-	-	-	-	-	-	-
民國110年 2021	-	-	-	-	-	-	-	-	-	-	-
民國111年 2022	-	-	-	-	-	-	-	-	-	-	-
民國112年 2023	-	-	-	-	-	-	-	-	-	-	-
民國113年 2024	-	-	-	-	-	-	-	-	-	-	-

資料來源:臺南市政府都市發展局。



表5-4.自來水供水普及率

年底別 End of Year	人數(人)	
	行政區域人數 (A) Population in District	供水區域人數 Population in Served Area
民國104年 2015	189,620	189,620
民國105年 2016	191,196	191,196
民國106年 2017	192,224	192,224
民國107年 2018	193,438	193,438
民國108年 2019	194,228	194,228
民國109年 2020	195,623	195,623
民國110年 2021	197,061	197,061
民國111年 2022	199,118	199,118
民國112年 2023	201,824	201,824
民國113年 2024	203,838	203,838

資料來源：臺灣自來水公司。

備註：98年本市自來水管線已涵蓋所有行政區域，故行政區域人數=供水區域人數。

Table 5-4. Saturation of Water Supply

No. of Population (Persons)	供水普及率
實際供水人數 (B)	B/A×100 (%)
Actual Population Served	Percentage of Population Served
189,387	99.88
190,959	99.88
191,985	99.88
193,199	99.88
193,989	99.88
195,326	99.85
196,718	99.83
198,701	99.79
201,362	99.77
203,531	99.85

Source: Taiwan Water Corporation.



陸、金融財稅

VI. FINANCE

AND

TAXATION



## 陸、金融財稅

本區歷年來預算編列均根據量入為出原則，在歲入方面，主要為規費收入，在歲出方面，以其他經濟服務 96,801 千元列為首要，民國 113 年度單位預算歲入為 4,688 千元，較 112 年度 5,492 千元計減少 804 千元；單位預算歲出為 275,719 千元，較 112 年度 273,675 千元，計增加 2,044 千元。

### 一、歲入預算部份

- 罰款及賠償收入 102 千元占 2.18%。
- 規費收入 3,476 千元占 74.14%。
- 財產收入 643 千元占 13.72%。
- 補助及協助收入 449 千元占 9.58%。
- 其他收入 18 千元占 0.38%。

### 二、歲出預算部份

- 行政支出 81,340 千元占 29.50%。
- 民政支出 68,205 千元占 24.74%。
- 文化支出 1,939 千元占 0.70%。
- 其他經濟服務支出 96,801 千元占 35.10%。
- 福利服務支出 3,053 千元占 1.11%。
- 退休及撫恤給付支出 19,428 千元占 7.05%。
- 其他支出 4,953 千元占 1.80%。

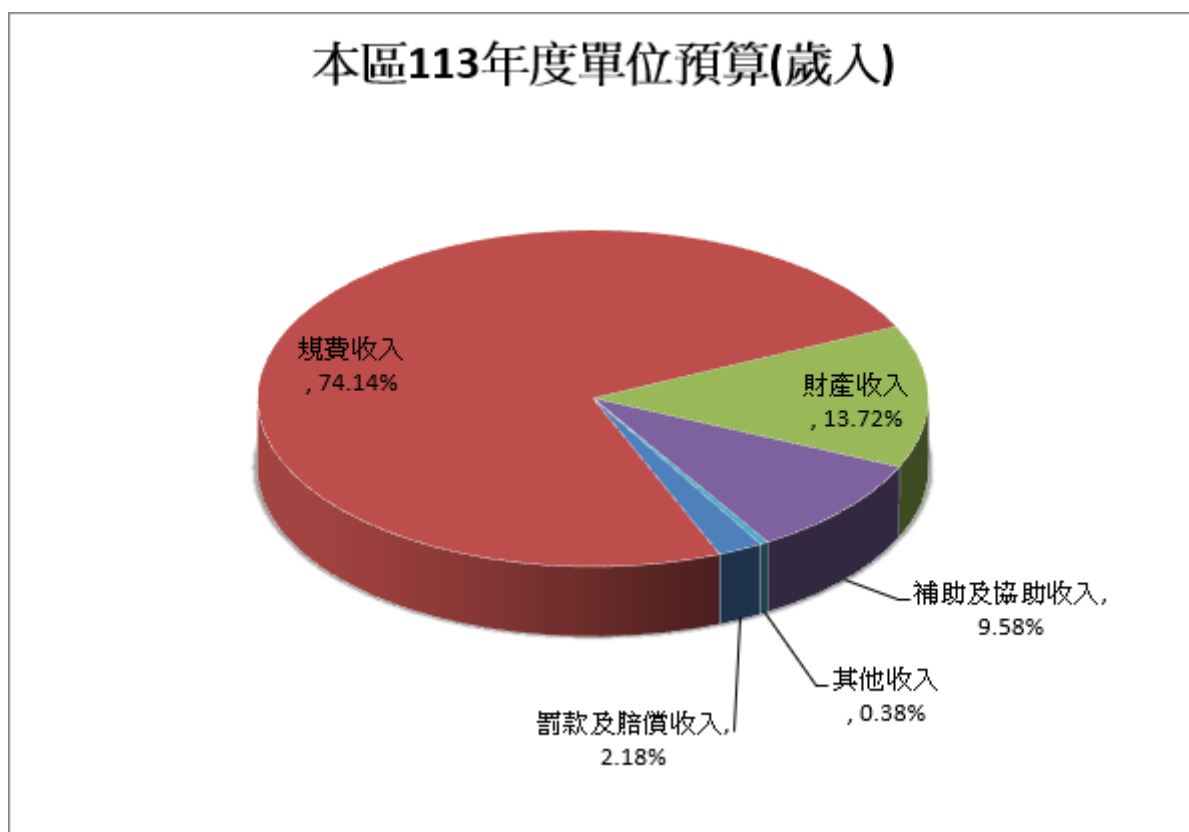

## 本區113年度單位預算(歲出)



表6-1.歲入預決算—按來源別分

單位：新臺幣千元

1.預算

年度別 Fiscal Year	總 計 Grand Total	稅課收入 Tax Revenues	罰款及賠償收入 Fine and Compensation Revenues	規費收入 Official Fee Revenues
民國104年 2015	7,052	-	-	6,041
民國105年 2016	8,509	-	-	7,498
民國106年 2017	8,793	-	100	7,682
民國107年 2018	7,728	-	100	6,606
民國108年 2019	7,198	-	100	6,098
民國109年 2020	6,774	-	100	5,398
民國110年 2021	7,122	-	100	5,398
民國111年 2022	7,654	-	100	5,398
民國112年 2023	5,492	-	102	4,132
民國113年 2024	4,688	-	102	3,476

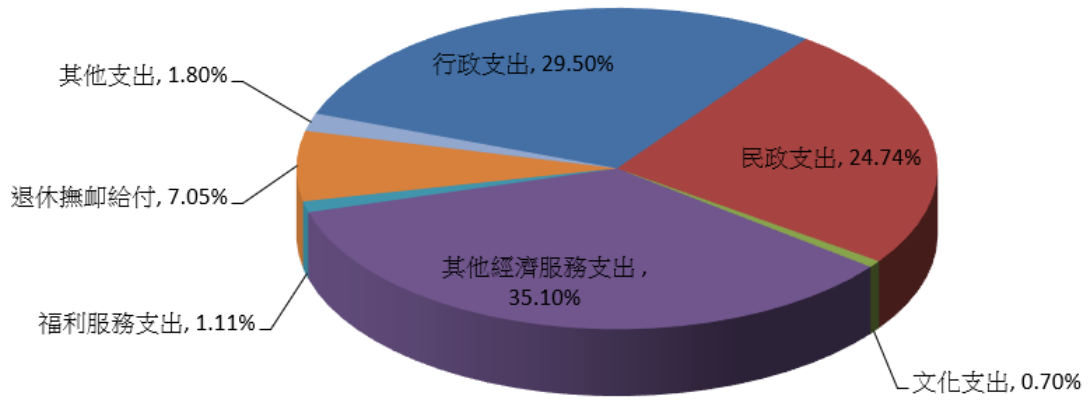
資料來源：會計室。

Table 6-1. Budget and Final Accounts of Annual Revenues by Source

1.Budget				Unit : N.T. \$ 1,000	
財產收入 Property Revenues	營業盈餘及事業收入 Government Operating Surplus and Public Enterprise Revenues	補助及協助收入 Subsidy and Assistance Revenues	捐獻及贈與收入 Donation and Contribution Revenues	其他收入 Other	
550	-	449	-	12	
550	-	449	-	12	
550	-	449	-	12	
555	-	449	-	18	
533	-	449	-	18	
809	-	449	-	18	
768	-	449	389	18	
789	-	449	900	18	
791	-	449	-	18	
643	-	449	-	18	

Source: Accounting and Statistics Office.

表6-1.歲入預決算—按來源別分(續完)

單位：新臺幣千元

2.決算

年度別 Fiscal Year	總 計 Grand Total	稅課收入 Tax Revenues	罰款及賠償收入 Fine and Compensation Revenues	規費收入 Official Fee Revenues
民國104年 2015	7,831	-	742	6,041
民國105年 2016	6,490	-	90	5,541
民國106年 2017	6,935	-	488	5,302
民國107年 2018	7,355	-	1,049	5,258
民國108年 2019	6,454	-	38	5,190
民國109年 2020	5,286	-	107	4,174
民國110年 2021	5,546	-	696	3,027
民國111年 2022	6,177	-	307	3,329
民國112年 2023	7,156	-	724	4,028
民國113年 2024	...	...	...	...

資料來源：會計室。(113年決算審定書，於截稿日尚未收到)

Table 6-1. Budget and Final Accounts of Annual Revenues by Source(Cont. End)

2. Final Accounts

Unit : N.T. \$ 1,000

財產收入 Property Revenues	營業盈餘及事業收入 Government Operating Surplus and Public Enterprise Revenues	補助及協助收入 Subsidy and Assistance Revenues	捐獻及贈與收入 Donation and Contribution Revenues	其他收入 Other
433	-	449	-	166
390	-	449	-	20
654	-	429	-	62
571	-	449	-	28
606	-	449	-	171
449	-	449	-	107
608	-	449	389	377
1,003	-	449	900	189
1,221	-	449	-	735
...	...	...	...	...

Source: Accounting and Statistics Office.

表6-2.歲出預決算—按政事別分

單位：新臺幣千元

1.預算

年度別 Fiscal Year	總計 Grand Total	政權行使支出 Expenditures for the Exercise of Political Power	行政支出 Administrative Expenditures	民政支出 Expenditures for Civil Affairs	財務支出 Financial Expenditures
民國104年 2015	201,372	-	71,794	47,944	-
民國105年 2016	202,696	-	69,673	49,331	-
民國106年 2017	205,240	-	69,233	51,241	-
民國107年 2018	209,446	-	68,188	53,875	-
民國108年 2019	207,660	-	70,988	50,318	-
民國109年 2020	210,256	-	71,832	50,098	-
民國110年 2021	243,600	-	72,473	53,780	-

資料來源：會計室。

Table 6-2. The Budget and Final Accounts of Annual Expenditures by Functions

1. Budget					Unit : N.T. \$ 1,000
教育支出 Educational Expenditures	文化支出 Cultural Expenditures	農業支出 Agricultural Expenditures	工業支出 Industrial Expenditures	交通支出 Transportation and Communication Expenditures	其他經濟服務支出 Expenditures for Other Economic Service
-	1,921	-	-	-	55,287
-	1,931	-	-	-	57,629
-	1,931	-	-	-	59,480
-	1,939	-	-	-	60,277
-	1,939	-	-	-	60,361
-	1,939	-	-	-	63,131
-	1,939	-	-	-	91,425

Source: Accounting and Statistics Office.

表6-2.歲出預決算－按政事別分(續1)

單位：新臺幣千元

1.預算

年度別 Fiscal Year	社會保險支出 Expenditures for Social Insurance	社會救助支出 Expenditures for Social Assistance	福利服務支出 Expenditures for Welfare Service	社區發展支出 Expenditures for Community Development
民國104年 2015	-	-	2,788	-
民國105年 2016	-	-	2,883	-
民國106年 2017	-	-	2,736	-
民國107年 2018	-	-	3,007	-
民國108年 2019	-	-	2,490	-
民國109年 2020	-	-	2,435	-
民國110年 2021	-	-	3,025	-

資料來源：會計室。

Table 6-2. The Budget and Final Accounts of Annual Expenditures by Functions(Cont.1)

1. Budget		Unit : N.T. \$ 1,000	
環境保護支出 Expenditures for Environmental Protection	退休撫卹給付支出 Retirement and Compassionate Aid Payment	第二預備金 Secondary Reserve Fund	其他支出 Other
-	19,759	-	1,879
-	19,170	-	2,079
-	19,142	-	1,477
-	20,499	-	1,661
-	20,055	-	1,509
-	18,958	-	1,863
-	18,598	277	2,083

Source: Accounting and Statistics Office.

表6-2.歲出預決算－按政事別分(續2)

單位：新臺幣千元

1.預算

年度別 Fiscal Year	總計 Grand Total	立法支出 Legislative Expenditures	行政支出 Administrative Expenditures	民政支出 Expenditures for Civil Affairs	警政支出 Expenditures for Police Affairs	財務支出 Financial Expenditures
民國111年 2022	245,895	-	72,922	55,809	-	-
民國112年 2023	273,675	-	77,987	75,722	-	-
民國113年 2024	275,719	-	81,340	68,205	-	-

資料來源：會計室。

Table 6-2. The Budget and Final Accounts of Annual Expenditures by Functions(Cont.2)

1. Budget						Unit : N.T. \$ 1,000
教育支出 Educational Expenditures	科學支出 Scientific Expenditures	文化支出 Cultural Expenditures	農業支出 Agricultural Expenditures	工業支出 Industrial Expenditures	交通支出 Transportation and Communication Expenditures	其他經濟服務支出 Expenditures for Other Economic Service
-	-	1,939	-	-	-	90,724
-	-	1,939	-	-	-	93,984
-	-	1,939	-	-	-	96,801

Source: Accounting and Statistics Office.

表6-2.歲出預決算－按政事別分(續3)

單位：新臺幣千元

1.預算

年度別 Fiscal Year	社會保險支出 Expenditures for Social Insurance	社會救助支出 Expenditures for Social Assistance	福利服務支出 Expenditures for Welfare Service	國民就業支出 Expenditures for Employment Service	醫療保健支出 Expenditures for Medical and Health Matters	社區發展支出 Expenditures for Community Development
民國111年 2022	-	-	3,439	-	-	-
民國112年 2023	-	-	3,091	-	-	-
民國113年 2024	-	-	3,053	-	-	-

資料來源：會計室。

Table 6-2. The Budget and Final Accounts of Annual Expenditures by Functions(Cont.3)

1.Budget						t : N.T. \$ 1,000	
環境保護支出 Expenditures for Environmental Protection	退休撫卹給付支出 Retirement and Compassionate Aid Payment	債務付息支出 Interest Payment	還本付息事務支出 Debt Servicing Management Fees	專案補助支出 Subsidies for Special Projects	第二預備金 Secondary Reserve Fund	其他支出 Other	
-	19,058	-	-	-	-	-	2,004
-	19,023	-	-	-	-	-	1,929
-	19,428	-	-	-	-	-	4,953

Source:Accounting and Statistics Office.

表6-2.歲出預決算－按政事別分(續4)

單位：新臺幣千元

2.決算

年度別 Fiscal Year	總計 Grand Total	政權行使支出 Expenditures for the Exercise of Political Power	行政支出 Administrative Expenditures	民政支出 Expenditures for Civil Affairs	財務支出 Financial Expenditures
民國104年 2015	187,977	-	64,057	47,670	-
民國105年 2016	184,712	-	64,506	49,229	-
民國106年 2017	200,925	-	67,116	50,986	-
民國107年 2018	206,571	-	66,584	53,526	-
民國108年 2019	199,843	-	65,305	50,195	-
民國109年 2020	203,671	-	66,111	49,992	-
民國110年 2021	237,030	-	68,499	53,668	-

資料來源：會計室。(113年決算審定書，於截稿日尚未收到)

Table 6-2. The Budget and Final Accounts of Annual Expenditures by Functions(Cont.4)

2.Final Accounts					Unit : N.T. \$ 1,000
教育支出 Educational Expenditures	文化支出 Cultural Expenditures	農業支出 Agricultural Expenditures	工業支出 Industrial Expenditures	交通支出 Transportation and Communication Expenditures	其他經濟服務支出 Expenditures for Other Economic Service
-	1,904	-	-	-	49,920
-	1,924	-	-	-	44,921
-	1,931	-	-	-	57,537
-	1,939	-	-	-	59,359
-	1,939	-	-	-	58,351
-	1,939	-	-	-	62,502
-	1,939	-	-	-	88,944

Source:Accounting and Statistics Office.

表6-2.歲出預決算－按政事別分(續5)

單位：新臺幣千元

2.決算

年度別 Fiscal Year	社會保險支出 Expenditures for Social Insurance	社會救助支出 Expenditures for Social Assistance	福利服務支出 Expenditures for Welfare Service	社區發展支出 Expenditures for Community Development
民國104年 2015	-	-	2,788	-
民國105年 2016	-	-	2,883	-
民國106年 2017	-	-	2,736	-
民國107年 2018	-	-	3,007	-
民國108年 2019	-	-	2,490	-
民國109年 2020	-	-	2,435	-
民國110年 2021	-	-	3,025	-

資料來源：會計室。(113年決算審定書，於截稿日尚未收到)

Table 6-2. The Budget and Final Accounts of Annual Expenditures by Functions(Cont.5)

2.Final Accounts				Unit : N.T. \$ 1,000
環境保護支出 Expenditures for Environmental Protection	退休撫卹給付支出 Retirement and Compassionate Aid Payment	第二預備金 Secondary Reserve Fund	其他支出 Other	
-	19,759	-	1,879	
-	19,170	-	2,079	
-	19,142	-	1,477	
-	20,499	-	1,657	
-	20,055	-	1,508	
-	18,958	-	1,734	
-	18,598	277	2,080	

Source:Accounting and Statistics Office.

表6-2.歲出預決算－按政事別分(續6)

單位：新臺幣千元

2.決算

年度別 Fiscal Year	總計 Grand Total	立法支出 Legislative Expenditures	行政支出 Administrative Expenditures	民政支出 Expenditures for Civil Affairs	警政支出 Expenditures for Police Affairs	財務支出 Financial Expenditures
民國111年 2022	241,262	-	70,944	55,663	-	-
民國112年 2023	262,084	-	71,248	75,534	-	-
民國113年 2024	...	...	...	...	...	...

資料來源：會計室。(113年決算審定書，於截稿日尚未收到)

Table 6-2. The Budget and Final Accounts of Annual Expenditures by Functions(Cont.6)

2.Final Accounts							Unit : N.T. \$ 1,000
教育支出 Educational Expenditures	科學支出 Scientific Expenditures	文化支出 Cultural Expenditures	農業支出 Agricultural Expenditures	工業支出 Industrial Expenditures	交通支出 Transportation and Communication Expenditures	其他經濟服務支出 Expenditures for Other Economic Service	
-	-	1,939	-	-	-	-	88,215
-	-	1,939	-	-	-	-	89,320
...	...	...	...	...	...	...	...

Source:Accounting and Statistics Office.

表6-2.歲出預決算－按政事別分(續完)

單位：新臺幣千元

2.決算

年度別 Fiscal Year	社會保險支出 Expenditures for Social Insurance	社會救助支出 Expenditures for Social Assistance	福利服務支出 Expenditures for Welfare Service	國民就業支出 Expenditures for Employment Service	醫療保健支出 Expenditures for Medical and Health Matters	社區發展支出 Expenditures for Community Development
民國111年 2022	-	-	3,439	-	-	-
民國112年 2023	-	-	3,091	-	-	-
民國113年 2024	...	...	...	...	...	...

資料來源：會計室。(113年決算審定書，於截稿日尚未收到)

Table 6-2. The Budget and Final Accounts of Annual Expenditures by Functions(Cont. End)

2.Final Accounts t : N.T. \$ 1,000

環境保護支出 Expenditures for Environmental Protection	退休撫卹給付支出 Retirement and Compassionate Aid Payment	債務付息支出 Interest Payment	還本付息事務支出 Debt Servicing Management Fees	專案補助支出 Subsidies for Special Projects	第二預備金 Secondary Reserve Fund	其他支出 Other
-	19,058	-	-	-	-	2,004
-	19,023	-	-	-	-	1,929
...	...	...	...	...	...	...

Source:Accounting and Statistics Office.

柒、教育文化

VII. EDUCATION

AND

CULTURE



# 柒、教育文化

教育乃國家百年樹人大計，屬於長期性的投資，諸凡國家經濟、社會、文化及國防均有深遠之影響，基於教育之良窳關係著國家盛衰，有關教育部門無不致力於針對教育措施日益改進，提高教育水準並注重質與量的均衡發展，以配合國家經濟建設發展之需要。

## 一、國民教育

本區 113 學年度國民中學有 5 所及高中附設國中部 2 所，班級數 169 班；學生數 4,873 人，較 112 學年度 4,550 人增加 7.10%；其中男生 2,633 人占 54.03%，女生 2,240 人占 45.97%。

本區 113 學年度國民小學有 14 所，班級數 424 班；學生數 10,930 人較 112 學年度 11,000 人減少 0.64%，其中男生 5,582 人占 51.07%，女生 5,348 人占 48.93%。

表7-1.境內國民中學概況

學年度、學校及設立別 SY,Schools & Founder	校數(所) No. of Schools (Schools)	教師數(人) No. of Teachers(Persons)			職員數(人) No. of Staffs(Persons)			班級數(班) No. of Classes(Classes)				
		合計 Total	男 Male	女 Female	合計 Total	男 Male	女 Female	合計 Total	七年級 7th Year	八年級 8th Year	九年級 9th Year	
		民國104年 2015	國立	-	-	-	-	-	-	-	-	-
	市立	4	314	88	226	39	8	31	158	48	52	58
	私立	-	-	-	-	-	-	-	21	6	7	8
民國105年 2016	國立	-	-	-	-	-	-	-	-	-	-	-
	市立	4	306	83	223	38	8	30	147	46	48	53
	私立	-	-	-	-	-	-	-	19	6	6	7
民國106年 2017	國立	-	-	-	-	-	-	-	-	-	-	-
	市立	4	284	77	207	37	7	30	140	45	47	48
	私立	-	-	-	-	-	-	-	20	8	6	6
民國107年 2018	國立	-	-	-	-	-	-	-	-	-	-	-
	市立	4	288	77	211	38	7	31	139	48	45	46
	私立	-	-	-	-	-	-	-	22	8	8	6
民國108年 2019	國立	-	-	-	-	-	-	-	-	-	-	-
	市立	4	296	82	214	35	6	29	137	45	47	45
	私立	-	-	-	-	-	-	-	23	7	8	8
民國109年 2020	國立	-	-	-	-	-	-	-	-	-	-	-
	市立	4	315	88	227	37	6	30	140	47	45	48
	私立	-	-	-	-	-	-	-	23	8	7	8
民國110年 2021	國立	-	-	-	-	-	-	-	-	-	-	-
	市立	4	313	92	221	35	7	28	137	44	48	45
	私立	-	-	-	-	-	-	-	22	7	8	7
民國111年 2022	國立	-	-	-	-	-	-	-	-	-	-	-
	市立	5	324	91	230	44	9	35	140	43	49	48
	私立	-	-	-	-	-	-	-	22	7	7	8
民國112年 2023	國立	-	-	-	-	-	-	-	-	-	-	-
	市立	5	330	92	238	46	10	36	140	47	44	49
	私立	-	-	-	-	-	-	-	20	6	7	7
民國113年 2024	國立	-	-	-	-	-	-	-	-	-	-	-
	市立	5	346	97	249	46	10	36	149	57	48	44
	私立	-	-	-	-	-	-	-	20	7	6	7
私立瀛海高中附設國中部		-	-	-	-	-	-	-	20	7	6	7
市立土城高中附設國中部		-	-	-	-	-	-	-	8	3	3	2
市立安南國中		1	120	32	88	11	2	9	49	19	15	15
市立安順國中		1	61	19	42	9	1	8	24	8	8	8
市立和順國中		1	71	21	50	9	3	6	28	11	8	9
市立海佃國中		1	64	16	48	9	1	8	27	11	9	7
市立九份子國中(小)		1	30	9	21	8	3	5	13	5	5	3

資料來源：教育部統計處

說明：本表資料不含進修部且各校延修生人數併入三年級學生數。

Table 7-1. Summary of Junior High Schools in the District

學生數(人) No. of Students (Persons)									上學年度畢業生數(人) No. of Graduates, Last SY(Persons)		
合計 Total			七年級 7th Year		八年級 8th Year		九年級 9th Year		合計 Total	男 Male	女 Female
計 Sub-total	男 Male	女 Female	男 Male	女 Female	男 Male	女 Female	男 Male	女 Female			
-	-	-	-	-	-	-	-	-	-	-	-
4,320	2,240	2,080	705	602	723	702	812	776	1,690	857	833
954	614	340	186	103	200	113	228	124	342	236	106
-	-	-	-	-	-	-	-	-	-	-	-
3,994	2,070	1,924	628	619	710	605	732	700	1,549	771	778
848	541	307	169	95	174	101	198	111	350	227	123
-	-	-	-	-	-	-	-	-	-	-	-
3,783	2,020	1,763	669	537	638	617	713	609	1,393	698	695
875	556	319	221	127	162	92	173	100	308	197	111
-	-	-	-	-	-	-	-	-	-	-	-
3,727	1,980	1,747	673	582	671	546	636	619	1,295	690	605
941	588	353	210	144	215	116	163	93	273	173	100
-	-	-	-	-	-	-	-	-	-	-	-
3,706	1,928	1,778	560	645	697	586	671	547	1,229	616	613
980	613	367	203	117	200	135	210	115	254	162	92
-	-	-	-	-	-	-	-	-	-	-	-
3,813	1,945	1,868	669	623	573	650	703	595	1,193	653	540
1,005	616	389	219	139	200	113	197	137	324	209	115
-	-	-	-	-	-	-	-	-	-	-	-
3,690	1,848	1,842	591	560	675	633	582	649	1,281	688	593
957	602	355	197	111	208	131	197	82	305	196	136
-	-	-	-	-	-	-	-	-	-	-	-
3,732	1,928	1,804	598	538	643	626	687	640	1,218	570	648
945	582	363	185	132	193	101	204	130	308	195	113
-	-	-	-	-	-	-	-	-	-	-	-
3,683	1,939	1,744	667	569	618	546	654	629	1,313	674	639
867	523	344	164	111	170	123	189	100	332	202	130
-	-	-	-	-	-	-	-	-	-	-	-
4,001	2,125	1,876	837	753	671	579	617	544	1,257	646	611
872	508	364	188	134	150	112	170	118	277	182	95
-	-	-	-	-	-	-	-	-	-	-	-
872	508	364	188	134	150	112	170	118	277	182	95
-	-	-	-	-	-	-	-	-	-	-	-
189	98	91	36	39	30	25	32	27	68	35	33
-	-	-	-	-	-	-	-	-	-	-	-
1,379	747	632	286	246	231	186	230	200	432	226	206
-	-	-	-	-	-	-	-	-	-	-	-
607	335	272	126	101	107	86	102	85	194	104	90
-	-	-	-	-	-	-	-	-	-	-	-
700	369	331	161	122	99	104	109	105	232	117	115
-	-	-	-	-	-	-	-	-	-	-	-
770	393	377	152	173	139	120	102	84	229	119	110
-	-	-	-	-	-	-	-	-	-	-	-
356	183	173	76	72	65	58	42	43	102	45	57

Source: Bureau of Statistics M.O.E.

表7-2.境內國民小學概況

學年度、學校及設立別 SY, Schools & Founder	校數 (所) No. of Schools (Schools)	教師數(人) No. of Teachers(Persons)			職員數(人) No. of Staffs(Persons)			班級數(班) No. of Classes(Classess)							
		合計 Total	男 Male	女 Female	合計 Total	男 Male	女 Female	合計 Total	一年級 1st Year	二年級 2nd Year	三年級 3rd Year	四年級 4th Year	五年級 5th Year	六年級 6th Year	
		民國104年 2015	國立	-	-	-	-	-	-	-	-	-	-	-	-
	市立	13	639	216	423	58	8	50	362	60	62	60	61	58	61
	私立	-	-	-	-	-	-	-	-	-	-	-	-	-	-
民國105年 2016	國立	-	-	-	-	-	-	-	-	-	-	-	-	-	-
	市立	13	631	216	415	57	7	50	357	56	60	61	60	62	58
	私立	-	-	-	-	-	-	-	-	-	-	-	-	-	-
民國106年 2017	國立	-	-	-	-	-	-	-	-	-	-	-	-	-	-
	市立	13	630	211	419	57	7	50	361	60	57	60	62	59	63
	私立	-	-	-	-	-	-	-	-	-	-	-	-	-	-
民國107年 2018	國立	-	-	-	-	-	-	-	-	-	-	-	-	-	-
	市立	13	650	216	434	59	10	49	368	70	60	55	61	62	60
	私立	-	-	-	-	-	-	-	-	-	-	-	-	-	-
民國108年 2019	國立	-	-	-	-	-	-	-	-	-	-	-	-	-	-
	市立	13	659	214	445	60	8	52	377	65	71	61	55	62	63
	私立	-	-	-	-	-	-	-	-	-	-	-	-	-	-
民國109年 2020	國立	-	-	-	-	-	-	-	-	-	-	-	-	-	-
	市立	13	659	214	461	59	9	50	380	64	66	71	61	55	63
	私立	-	-	-	-	-	-	-	-	-	-	-	-	-	-
民國110年 2021	國立	-	-	-	-	-	-	-	-	-	-	-	-	-	-
	市立	14	707	221	486	59	8	51	399	72	68	69	73	61	56
	私立	-	-	-	-	-	-	-	-	-	-	-	-	-	-
民國111年 2022	國立	-	-	-	-	-	-	-	-	-	-	-	-	-	-
	市立	14	732	226	506	60	11	49	414	71	72	67	69	74	61
	私立	-	-	-	-	-	-	-	-	-	-	-	-	-	-
民國112年 2023	國立	-	-	-	-	-	-	-	-	-	-	-	-	-	-
	市立	14	759	233	526	59	13	46	427	70	72	74	68	69	74
	私立	-	-	-	-	-	-	-	-	-	-	-	-	-	-
民國113年 2024	國立	-	-	-	-	-	-	-	-	-	-	-	-	-	-
	市立	14	758	233	525	59	13	46	424	69	71	74	74	66	70
	私立	-	-	-	-	-	-	-	-	-	-	-	-	-	-
	市立安順國小	1	102	29	73	7	1	6	58	10	9	11	10	9	9
	市立和順國小	1	93	35	58	6	3	3	53	8	8	9	10	9	9
	市立海東國小	1	134	46	88	8	2	6	77	12	12	13	14	12	14
	市立安慶國小	1	96	29	67	8	2	6	54	7	10	9	10	8	10
	市立土城國小	1	27	8	19	4	1	3	14	2	3	2	3	2	2
	市立青草國小	1	12	5	7	2	-	2	6	1	1	1	1	1	1
	市立鎮海國小	1	12	3	9	2	-	2	6	1	1	1	1	1	1
	市立顯宮國小	1	13	5	8	2	-	2	6	1	1	1	1	1	1
	市立長安國小	1	33	9	24	4	1	3	19	3	3	4	3	3	3
	市立安南區南興國小	1	13	6	7	3	-	3	6	1	1	1	1	1	1
	市立安佃國小	1	26	10	16	2	-	2	14	2	2	3	3	2	2
	市立海佃國小	1	123	30	93	9	2	7	71	13	12	11	11	12	12
	市立學東國小	1	13	4	9	2	1	1	6	1	1	1	1	1	1
	市立九份子國(中)小	1	61	14	47	-	-	-	34	7	7	7	5	4	4

資料來源：教育部統計處。

說明：本表資料不含進修部且各校延修生人數併入三年級學生數。

Table 7-2. Summary of Primary Schools in the District

學生數(人)															上學年度 畢業生人數 No. of Graduates, Last SY(Persons)		
合計 Total			一年級 1st Year		二年級 2nd Year		三年級 3rd Year		四年級 4th Year		五年級 5th Year		六年級 6th Year		合計 Total	男 Male	女 Female
計 Sub-total	男 Male	女 Female	男 Male	女 Female	男 Male	女 Female	男 Male	女 Female	男 Male	女 Female	男 Male	女 Female	男 Male	女 Female			
-	-	-	-	-	-	-	-	-	-	-	-	-	-	-	-	-	-
9,207	4,815	4,392	787	777	711	756	832	717	817	679	796	739	872	724	1,696	871	825
-	-	-	-	-	-	-	-	-	-	-	-	-	-	-	-	-	-
-	-	-	-	-	-	-	-	-	-	-	-	-	-	-	-	-	-
9,155	4,740	4,415	766	740	794	777	729	754	839	724	819	679	793	741	1,596	872	724
-	-	-	-	-	-	-	-	-	-	-	-	-	-	-	-	-	-
-	-	-	-	-	-	-	-	-	-	-	-	-	-	-	-	-	-
8,992	4,656	4,336	706	660	762	745	792	778	728	755	844	719	824	679	1,535	792	743
-	-	-	-	-	-	-	-	-	-	-	-	-	-	-	-	-	-
-	-	-	-	-	-	-	-	-	-	-	-	-	-	-	-	-	-
9,242	4,734	4,508	934	857	787	679	726	666	772	761	792	787	723	758	1,565	851	714
-	-	-	-	-	-	-	-	-	-	-	-	-	-	-	-	-	-
-	-	-	-	-	-	-	-	-	-	-	-	-	-	-	-	-	-
9,487	4,876	4,611	841	861	948	865	789	673	723	664	780	758	795	790	1,481	735	746
-	-	-	-	-	-	-	-	-	-	-	-	-	-	-	-	-	-
-	-	-	-	-	-	-	-	-	-	-	-	-	-	-	-	-	-
9,535	4,905	4,630	825	800	847	855	944	870	783	677	727	673	779	755	1,585	795	790
-	-	-	-	-	-	-	-	-	-	-	-	-	-	-	-	-	-
-	-	-	-	-	-	-	-	-	-	-	-	-	-	-	-	-	-
10,141	5,229	4,912	985	927	862	828	884	899	972	896	799	689	727	673	1,530	771	759
-	-	-	-	-	-	-	-	-	-	-	-	-	-	-	-	-	-
-	-	-	-	-	-	-	-	-	-	-	-	-	-	-	-	-	-
10,636	5,501	5,135	974	873	982	911	864	845	880	917	994	900	807	689	1,399	726	673
-	-	-	-	-	-	-	-	-	-	-	-	-	-	-	-	-	-
-	-	-	-	-	-	-	-	-	-	-	-	-	-	-	-	-	-
11,000	5,653	5,347	946	869	969	882	981	928	875	850	884	917	998	903	1,504	812	692
-	-	-	-	-	-	-	-	-	-	-	-	-	-	-	-	-	-
-	-	-	-	-	-	-	-	-	-	-	-	-	-	-	-	-	-
10,930	5,582	5,348	915	888	942	870	974	891	983	927	881	854	887	918	1,899	994	905
-	-	-	-	-	-	-	-	-	-	-	-	-	-	-	-	-	-
1,572	757	815	135	134	116	125	125	166	147	133	112	135	122	122	291	156	135
1,419	750	669	120	100	121	99	136	103	138	128	115	115	120	124	252	136	116
2,135	1,107	1,028	161	171	175	168	179	165	208	184	178	160	206	180	437	231	206
1,364	687	677	108	98	120	116	123	88	107	138	121	107	108	130	226	123	103
412	225	187	40	30	47	31	38	31	42	40	33	30	25	25	63	29	34
79	41	38	9	3	3	4	5	9	8	7	7	5	9	10	11	6	5
75	35	40	4	4	7	5	5	6	6	8	7	7	6	10	15	9	6
55	26	29	4	4	5	6	4	3	3	7	4	4	6	5	9	3	6
415	221	194	28	30	32	27	46	38	46	35	40	29	29	35	76	38	38
102	57	45	9	5	9	7	14	4	10	10	6	6	9	13	10	5	5
324	159	165	24	27	26	24	28	34	33	20	25	30	23	30	52	26	26
1,981	1,010	971	167	187	184	155	166	143	155	150	174	164	164	172	370	185	185
56	27	29	5	3	1	4	6	5	6	5	5	4	4	8	13	9	4
941	480	461	101	92	96	99	99	96	74	62	54	58	56	54	74	38	36

Source: Bureau of Statistics M.O.E.



捌、衛 生

VIII. HEALTH



# 捌、衛生

## 一、醫療機構及人員數

本區 112 年底，醫療機構家數合計 130 家，計醫院 1 家及診所 129 家。醫事人員執業人數共有 2,154 人，其中護理師、護士 1,216 人占 56.45%；醫師(包括牙醫師)、中醫師 383 人占 17.78%；藥師(包括藥劑生)253 人占 11.75%；醫事檢驗師(包括醫事放射師)71 人占 3.30%；物理治療師(包括治療生)79 人占 3.67%；職能治療師(包括治療生)29 人占 1.35%；臨床心理師(包括諮商心理師)14 人占 0.65%；呼吸治療師(包括語言治療師)16 人占 0.74%；牙體技術師(包括技術生)24 人占 1.11%；驗光師(包括驗光生)48 人占 2.23%；其他(包括鑲牙生、營養師、聽力師)21 人占 0.97%。(113 年資料要至 114 年年底前才公佈。)

## 二、傳染病預防接種人數

本區 113 全年預防接種人數共有 22,050 人次較 112 年減少 9,757 人次，其中五合一疫苗 4,693 人次占 21.28%最多，B 型肝炎疫 3,654 人次占 16.57%次之，麻疹、腮腺炎、德國麻疹混合疫苗 3,063 人次占 13.89%再次之。

## 三、藥商家數

本區 113 年底已登記之藥商共有 655 家較 112 年底增加 18 家，其中醫療器材商 483 家占 73.74%最多，西醫商 93 家占 14.20%次之，中藥商 79 家占 12.06%最少。

表8-1.醫療機構及其他醫事機構開（執）業醫事人員數

單位：人

年底別 End of Year	總計 Grand Total	西醫師 Western Medicine Physician	中醫師 Doctor of Chinese Medicine	牙醫師 Dentists	藥師 Pharmacists	藥劑生 Assistant Pharmacist	醫事檢驗師 Medical Technologists
民國104年 2015	1,328	183	38	50	175	23	47
民國105年 2016	1,497	197	43	53	185	26	43
民國106年 2017	1,700	204	47	59	196	27	44
民國107年 2018	1,799	215	45	59	198	26	51
民國108年 2019	1,932	226	49	59	204	26	53
民國109年 2020	2,044	233	45	59	213	29	58
民國110年 2021	2,054	250	44	61	213	27	36
民國111年 2022	2,097	260	46	61	220	27	39
民國112年 2023	2,154	268	47	68	227	26	35
民國113年 2024	...	...	...	...	...	...	...

資料來源：衛生福利部。

備註：1.113年截至編報日止尚無資料。

Table 8-1. Number of Registered Medical Personnel in Hospitals, Clinics, and Other Medical Care Institutions

Unit : Persons

醫事檢驗生 Medical Technicians	醫事放射師 Medical Radiological Technologists	醫事放射士 Radiotherapist Technologists (Technicians)	護理師 Registered Professional Nurses	護士 Registered Nurses	助產師 Registered Professional Midwives	助產士 RegisteredProfess ionalMidwives
-	24	-	594	100	-	-
-	26	-	721	97	-	-
-	29	-	882	99	-	-
-	32	-	952	99	-	-
-	32	-	1,025	112	-	-
-	34	-	1,108	99	-	-
-	34	-	1,114	90	-	-
-	40	-	1,112	89	-	-
-	36	-	1,125	91	-	-
...	...	...	...	...	...	...

Source: Ministry of Health and Welfare.

表8-1.醫療機構及其他醫事機構開（執）業醫事人員數(續完)

單位：人

年底別 End of Year	鑲牙生 Assistant Dentist	營養師 Nutritionist	物理治療師 Physical Therapist	物理治療生 Physical Therapy Technicians	職能治療師 Occupational Therapist	職能治療生 Occupational Therapy Technicians	臨床心理師 Clinical Psychologists
民國104年 2015	1	7	36	9	12	1	4
民國105年 2016	1	8	41	9	15	1	5
民國106年 2017	1	9	41	8	16	1	7
民國107年 2018	1	10	44	9	18	1	6
民國108年 2019	1	10	49	8	21	1	6
民國109年 2020	1	9	50	7	22	1	6
民國110年 2021	1	13	55	5	25	1	7
民國111年 2022	1	13	57	6	26	1	8
民國112年 2023	1	15	70	9	28	1	8
民國113年 2024	...	...	...	...	...	...	...

資料來源：衛生福利部。

備註：1.113年截至編報日止尚無資料。

Table 8-1. Number of Registered Medical Personnel in Hospitals, Clinics, and Other Medical Care Institutions(Cont. End)

Unit : Persons

諮商心理師 Clinical、 Counseling Psychologist	呼吸治療師 Respiratory Therapist	語言治療師 Speech Language Pathologist	聽力師 Audiologist	牙體技術師 Dental Tech- nologists	牙體技術生 Dental Technologist (Technicians)	驗光師 Opticians	驗光生 Optic Technicians
3	4	1	3	1	12	...	...
3	5	2	2	3	11	...	...
3	9	2	4	3	9	-	-
2	10	4	3	4	9	1	-
3	8	5	4	5	11	6	8
3	10	5	4	8	11	13	16
4	10	5	3	11	12	14	19
5	10	5	5	13	12	15	26
6	10	6	5	12	12	19	29
...	...	...	...	...	...	...	...

Source: Ministry of Health and Welfare.

表8-2.醫療院所數及各類病床數、救護車輛數

單位：家、床

年底別 End of Year	院所家數合計 No. of Hospitals and Clinics, Total	醫院 家數 No. of Hospitals	診所 家數 No. of Clinics	醫療院所病 床數 No. of Beds in Hospitals and Clinics	醫院開放病床數		
					一般病床		
					合計 Total	急性病床	
						急性一般病床 General Beds	精神急性一般病床 Psychiatric Beds
民國104年 2015	116	1	115	703	339	299	40
民國105年 2016	122	1	121	824	447	407	40
民國106年 2017	122	1	121	838	447	407	40
民國107年 2018	125	1	124	1,006	545	457	30
民國108年 2019	123	1	122	1,051	587	499	30
民國109年 2020	126	1	125	1,126	643	499	30
年底別 End of Year	院所家數合計 No. of Hospitals and Clinics, Total	醫院 家數 No. of Hospitals	診所 家數 No. of Clinics	醫療院所病 床數 No. of Beds in Hospitals and Clinics	醫院開放病床數		
					一般病床		
					合計 Total	急性病床	
						急性一般病床 General Beds	精神急性一般病床 Psychiatric Beds
民國110年 2021	126	1	125	1,252	767	499	40
年底別 End of Year	院所家數合計 No. of Hospitals and Clinics, Total	醫院 家數 No. of Hospitals	診所 家數 No. of Clinics	醫療院所病 床數 No. of Beds in Hospitals and Clinics	醫院開放病床數		
					一般病床		
					合計 Total	急性病床	
						急性一般病床 General Beds	精神急性一般病床 Psychiatric Beds
民國111年 2022	124	1	123	1,277	767	499	40

資料來源：衛生福利部。

備註：1.戒護病床110年新增

2.112年新增統計項目司法精神病床，112年開始統計，112年以前無數據。

3.113年刪除統計項目急性結核病床，113年資料尚未公布。

Table 8-2. Number of Hospitals and Clinics, Various Beds, and Ambulances

Unit: Units, Beds

No. of Beds in Hospitals							
General Beds				特殊病床			
Chronic Beds				合計 Total	加護病床 Intensive Care Beds	燒傷病床 Burn Care Beds	燒傷加護病床 Burn Intensive Care Beds
慢性一般病 床 General Beds	精神慢性一般病 床 Psychiatric Beds	慢性結核病 床 T.B. Beds	漢生病病床 Leprosy Beds				
-	-	-	-	146	20	-	-
-	-	-	-	171	30	-	-
-	-	-	-	183	40	-	-
-	58	-	-	186	40	-	-
-	58	-	-	188	40	-	-
-	114	-	-	216	60	-	-

No. of Beds in Hospitals							
General Beds				特殊病床			
Chronic Beds				合計 Total	加護病床 Intensive Care Beds	燒傷病床 Burn Care Beds	燒傷加護病床 Burn Intensive Care Beds
慢性一般病 床 General Beds	精神慢性一般病 床 Psychiatric Beds	慢性結核病 床 T.B. Beds	漢生病病床 Leprosy Beds				
-	228	-	-	220	62	-	-

No. of Beds in Hospitals							
General Beds				特殊病床			
Chronic Beds				合計 Total	加護病床 Intensive Care Beds	燒傷病床 Burn Care Beds	燒傷加護病床 Burn Intensive Care Beds
慢性一般病 床 General Beds	精神慢性一般病 床 Psychiatric Beds	慢性結核病 床 T.B. Beds	漢生病病床 Leprosy Beds				
-	228	-	-	240	62	-	-

Source: Ministry of Health and Welfare.

表8-2.醫療院所數及各類病床數、救護車輛數(續1)

單位：家、床

年底別 End of Year	醫院開放病床數				
	特殊病床				
	嬰兒病床 Infant Care Beds	急診觀察床 Emergency Observation Beds	安寧病床 Palliative Care Beds	慢性呼吸照護病床 Chronic Respiratory Care Beds	亞急性呼吸照護病床 Subacute Respiratory Care Beds
民國104年 2015	-	21	-	-	20
民國105年 2016	-	21	-	-	20
民國106年 2017	-	21	-	-	20
民國107年 2018	3	21	-	-	20
民國108年 2019	3	21	-	-	-
民國109年 2020	3	21	8	-	-
年底別 End of Year	醫院開放病床數				
	特殊病床				
	嬰兒病床 Infant Care Beds	急診觀察床 Emergency Observation Beds	安寧病床 Palliative Care Beds	慢性呼吸照護病床 Chronic Respiratory Care Beds	亞急性呼吸照護病床 Subacute Respiratory Care Beds
民國110年 2021	3	21	10	-	-
年底別 End of Year	醫院開放病床數				
	特殊病床				
	嬰兒病床 Infant Care Beds	急診觀察床 Emergency Observation Beds	安寧病床 Palliative Care Beds	慢性呼吸照護病床 Chronic Respiratory Care Beds	亞急性呼吸照護病床 Subacute Respiratory Care Beds
民國111年 2022	3	21	10	-	-

資料來源：衛生福利部。

備註：1.戒護病床110年新增

2.112年新增統計項目司法精神病床，112年開始統計，112年以前無數據。

3.113年刪除統計項目急性結核病床，113年資料尚未公布。

Table8-2. Number of Hospitals and Clinics, Various Beds, and Ambulances(Cont. 1)

Unit: Units, Beds

No. of Beds in Hospitals							
Special Beds							
急性結核病床 Acute T.B. Beds	精神科加護病床 Psychiatric Intensive Care Beds	手術 恢復床 Ether Beds	嬰兒床 Nursery Beds	血液透析床 Hemodialysis Beds	腹膜透析床 Peritoneal Dialysis Beds	普通隔離病床 General Isolation Beds	正壓隔離病床 Positive- pressure Isolation Beds
-	-	3	16	30	-	-	-
-	-	3	16	45	-	-	-
-	-	3	16	45	-	-	2
-	-	3	16	45	-	-	2
-	-	8	16	60	-	-	2
-	-	8	16	60	-	-	2
No. of Beds in Hospitals							
Special Beds							
急性結核病床 Acute T.B. Beds	精神科加護病床 Psychiatric Intensive Care Beds	手術 恢復床 Ether Beds	嬰兒床 Nursery Beds	血液透析床 Hemodialysis Beds	腹膜透析床 Peritoneal Dialysis Beds	普通隔離病床 General Isolation Beds	正壓隔離病床 Positive- pressure Isolation Beds
-	-	8	16	60	-	-	2
No. of Beds in Hospitals							
Special Beds							
急性結核病床 Acute T.B. Beds	精神科加護病床 Psychiatric Intensive Care Beds	手術 恢復床 Ether Beds	嬰兒床 Nursery Beds	血液透析床 Hemodialysis Beds	腹膜透析床 Peritoneal Dialysis Beds	普通隔離病床 General Isolation Beds	正壓隔離病床 Positive- pressure Isolation Beds
-	-	13	16	75	-	-	2

Source: Ministry of Health and Welfare.

表8-2.醫療院所數及各類病床數、救護車輛數(續2)

單位：家、床

年底別 End of Year	醫院開放病床數 No. of Beds in Hospitals					精神科日間照護人 數(人) No. of People of Psychiatric Day Care (Persons)
	特殊病床Special Beds					
	負壓隔離病床 Negative- pressure Isolation Beds	骨髓移植病床 Bone Marrow Transplantation Beds	性侵害犯罪加害人強 制治療病 床 Sex Offender Compulsory Treatment Beds	其他 Others		
民國104年 2015	-	-	-	36		32
民國105年 2016	-	-	-	36		32
民國106年 2017	-	-	-	36		32
民國107年 2018	-	-	-	36		32
民國108年 2019	2	-	-	36		32
民國109年 2020	2	-	-	36		32
年底別 End of Year	醫院開放病床數 No. of Beds in Hospitals					精神科日間照護人 數(人) No. of People of Psychiatric Day Care (Persons)
	特殊病床Special Beds					
	負壓隔離病床 Negative- pressure Isolation Beds	骨髓移植病床 Bone Marrow Transplantation Beds	性侵害犯罪加害人強 制治療病 床 Sex Offender Compulsory Treatment Beds	戒護病床 Inmate Medical Care Beds	其他 Others	
民國110年 2021	2	-	-	36		32
年底別 End of Year	醫院開放病床數 No. of Beds in Hospitals					精神科日間照護人 數(人) No. of People of Psychiatric Day Care (Persons)
	特殊病床Special Beds					
	負壓隔離病床 Negative- pressure Isolation Beds	骨髓移植病床 Bone Marrow Transplantation Beds	性侵害犯罪加害人強 制治療病 床 Sex Offender Compulsory Treatment Beds	戒護病床 Inmate Medical Care Beds	其他 Others	
民國111年 2022	2	-	-	36		32

資料來源：衛生福利部。

備註：1.戒護病床110年新增

2.112年新增統計項目司法精神病床，112年開始統計，112年以前無數據。

3.113年刪除統計項目急性結核病床，113年資料尚未公布。

Table 8-2. Number of Hospitals and Clinics, Various Beds, and Ambulances(Cont. 2)

Unit: Units, Beds

診所Clinics						醫院救護車 (輛) No. of Ambulances of Hospitals (Vehicles)
合計 Total	觀察床 Observation Beds	嬰兒床 Nursery Beds	血液透析床 Hemodialysis Beds	腹膜透析床 Peritoneal Dialysis Beds	產科病床 Maternity Beds	
218	109	20	89	-	-	-
204	101	10	93	-	-	-
208	99	10	99	-	-	-
275	153	10	104	-	8	-
276	154	10	104	-	8	-
267	130	10	119	-	8	-
診所Clinics						醫院救護車 (輛) No. of Ambulances of Hospitals (Vehicles)
合計 Total	觀察床 Observation Beds	嬰兒床 Nursery Beds	血液透析床 Hemodialysis Beds	腹膜透析床 Peritoneal Dialysis Beds	產科病床 Maternity Beds	
265	124	10	123	-	8	-
診所Clinics						產科病床 Maternity Beds
合計 Total	觀察床 Observation Beds	嬰兒床 Nursery Beds	血液透析床 Hemodialysis Beds	腹膜透析床 Peritoneal Dialysis Beds		
270	118	10	134	-	8	

Source: Ministry of Health and Welfare.

表8-2.醫療院所數及各類病床數(續3)

單位：家、床

年底別 End of Year	院所家數合計 No. of Hospitals and Clinics, Total	醫院 家數 No. of Hospital s	診所 家數 No. of Clinics	醫療院所 病床數 No. of Beds in Hospitals and Clinics	醫院開放病床數		
					合計 Total	一般病床	
						急性病床Acute Beds	
						急性一般病床 General Beds	精神急性一般病床 Psychiatric Beds
民國112年 2023	130	1	129	1,280	767	499	40
年底別 End of Year	院所家數合計 No. of Hospitals and Clinics, Total	醫院 家數 No. of Hospital s	診所 家數 No. of Clinics	醫療院所 病床數 No. of Beds in Hospitals and Clinics	合計 Total	急性一般病床 General Beds	精神急性一般病床 Psychiatric Beds
民國113年 2024	...	...	...	...	...	...	...

資料來源：衛生福利部。

備註：1.戒護病床110年新增

2.112年新增統計項目司法精神病床，112年開始統計，112年以前無數據。

3.113年刪除統計項目急性結核病床，113年資料尚未公布。

Table 8-2. Number of Hospitals,Clinics and Beds(Cont. 3)

Unit: Units, Beds

No. of Beds in Hospitals								
General Beds				特殊病床 Special Beds				
慢性病床Chronic Beds				合計 Total	加護病床 Intensive Care Beds	燒傷病床 Burn Care Beds	燒傷加護病 床 Burn Intensive Care Beds	嬰兒病床 Infant Care Beds
慢性一般病 床 General Beds	精神慢性一般病 床 Psychiatric Beds	慢性結核病 床 T.B. Beds	漢生病病床 Leprosy Beds					
-	228	-	-	240	62	-	-	3

No. of Beds in Hospitals								
General Beds				特殊病床 Special Beds				
慢性病床Chronic Beds				合計 Total	加護病床 Intensive Care Beds	燒傷病床 Burn Care Beds	燒傷加護病 床 Burn Intensive Care Beds	嬰兒病床 Infant Care Beds
慢性一般病 床 General Beds	精神慢性一般病 床 Psychiatric Beds	慢性結核病 床 T.B. Beds	漢生病病床 Leprosy Beds					
...	...	...	...	...	...	...	...	...

Source: Ministry of Health and Welfare.

表8-2.醫療院所數及各類病床數(續4)

單位：家、床

年底別 End of Year	醫院開放病床數					
	特殊病床					
	急診觀察 床 Emergency Observation Beds	安寧病床 Palliative Care Beds	慢性呼吸照護病床 Chronic Respiratory Care Beds	亞急性呼吸 照護病床 Subacute Respiratory Care Beds	急性結核病床 Acute T.B. Beds	精神科加護病床 Psychiatric Intensive Care Beds
民國112年 2023	21	10	-	-	-	-
年底別 End of Year	醫院開放病床數					
	特殊病床					
	急診觀察 床 Emergency Observation Beds	安寧病床 Palliative Care Beds	慢性呼吸照護病床 Chronic Respiratory Care Beds	亞急性呼吸 照護病床 Subacute Respiratory Care Beds	精神科加護病床 Psychiatric Intensive Care Beds	
民國113年 2024	...	...	...	...	...	...

資料來源：衛生福利部。

備註：1.戒護病床110年新增

2.112年新增統計項目司法精神病床，112年開始統計，112年以前無數據。

3.113年刪除統計項目急性結核病床，113年資料尚未公布。

Table8-2. Number of Hospitals,Clinics and Beds(Cont. 4)

Unit: Units, Beds

No. of Beds in Hospitals

Special Beds

手術 恢復床 Ether Beds	嬰兒床 Nursery Beds	血液透析床 Hemodialysis Beds	腹膜透析床 Peritoneal Dialysis Beds	普通隔離病床 General Isolation Beds	正壓隔離病床 Positive- pressure Isolation Beds	負壓隔離病床 Negative- pressure Isolation Beds	骨髓移植病床 Bone Marrow Transplantation Beds
13	16	75	-	-	2	2	-

No. of Beds in Hospitals

Special Beds

手術 恢復床 Ether Beds	嬰兒床 Nursery Beds	血液透析床 Hemodialysis Beds	腹膜透析床 Peritoneal Dialysis Beds	普通隔離病床 General Isolation Beds	正壓隔離病床 Positive- pressure Isolation Beds	負壓隔離病床 Negative- pressure Isolation Beds	骨髓移植病床 Bone Marrow Transplantation Beds
...	...	...	...	...	...	...	...

Source: Ministry of Health and Welfare.

表8-2.醫療院所數及各類病床數(續完)

單位：家、床

年底別 End of Year	醫院開放病床數 No. of Beds in Hospitals					
	特殊病床 Special Beds					
	性侵害犯罪加害人 強制治療病床 Sex Offender Compulsory Treatment Beds	急性後期 照護病床 Post-Acute Care Bed	整合醫學 急診後送病床 Integrated Medical Emergency Evacuation Bed	戒護病床 Inmate Medical Care Beds	司法精神病床 Forensic Psychiatric Beds	其他 Others
民國112年 2023	-	-	-	-	-	36
年底別 End of Year	醫院開放病床數 No. of Beds in Hospitals					
	特殊病床 Special Beds					
	性侵害犯罪加害人 強制治療病床 Sex Offender Compulsory Treatment Beds	急性後期 照護病床 Post-Acute Care Bed	整合醫學 急診後送病床 Integrated Medical Emergency Evacuation Bed	戒護病床 Inmate Medical Care Beds	司法精神病床 Forensic Psychiatric Beds	其他 Others
民國113年 2024	...	...	...	...	...	...

資料來源：衛生福利部。

備註：1.戒護病床110年新增

2.112年新增統計項目司法精神病床，112年開始統計，112年以前無數據。

3.113年刪除統計項目急性結核病床，113年資料尚未公布。

Table 8-2. Number of Hospitals, Clinics and Beds(Cont. End)

精神科日間照護人數 (人) No. of People of Psychiatric Day Care (Persons)	診所Clinics					
	合計 Total	觀察床 Observation Beds	嬰兒床 Nursery Beds	血液透析床 Hemodialysis Beds	腹膜透析床 Peritoneal Dialysis Beds	產科病床 Maternity Beds
32	273	121	10	134	-	8
精神科日間照護單位 (人) No. of People of Psychiatric Day Care (Persons)	診所Clinics					
	合計 Total	觀察床 Observation Beds	嬰兒床 Nursery Beds	血液透析床 Hemodialysis Beds	腹膜透析床 Peritoneal Dialysis Beds	產科病床 Maternity Beds
...	...	...	...	...	...	...

Source: Ministry of Health and Welfare.

表8-3.預防接種工作

單位：人次

年別 Year	卡介苗 B.C.G		五合一疫苗（白喉、破傷風、非細胞性百日咳、不活化小兒麻痺、b型嗜血桿菌混合疫苗） 5-in-1 DTaP-Hib-IPV Vaccine （Diphtheria and Tetanus Toxoid with Acellular Pertussis, Inactivated Polio and Haemophilus Influenzae Type b Vaccine）				減量破傷風白喉非細胞性百日咳及不活化小兒麻痺混合疫苗 Tdap Vaccine and Inactivated Polio Vaccine
	單一劑Single Dose	其他Others	第一劑1st Dose	第二劑2nd Dose	第三劑3rd Dose	第四劑4th Dose	單一劑* Single Dose
民國104年 2015	202	-	341	392	448	659	337
民國105年 2016	202	-	291	370	411	721	933

資料來源：衛生福利部。

說明：麻疹疫苗已停止生產。

Table 8-3. Immunization

Unit : Person-times

破傷風減量白喉 混合疫苗 D.T. or Td	不活化小兒麻痺疫 苗 Inactivated Polio Vaccine	B型肝炎免疫球蛋 白 Hepatitis B Immunoglobulin	B型肝炎疫苗 Hepatitis B Vaccine				水痘疫苗 Varicella Vaccine	
			第一劑 1st Dose	第二劑 2nd Dose	第三劑 3rd Dose	其他 Others	單一劑 Single Dose	其他 Others
其他 Others	其他 Others	單一劑 Single Dose	第一劑 1st Dose	第二劑 2nd Dose	第三劑 3rd Dose	其他 Others	單一劑 Single Dose	其他 Others
-	-	1	33	253	477	-	557	-
-	-	-	32	181	417	-	566	-

Source: Ministry of Health and Welfare.

表8-3.預防接種工作（續1）

單位：人次

年別 Year	麻疹、腮腺炎、德國麻疹混合疫苗 M. M. R.				日本腦 Japanese Encephalitis		
	第一劑 1st Dose	第二劑 2nd Dose	其他 Others	育齡婦女 Child-bearing Women	第一劑 1st Dose	第二劑 2nd Dose	第三劑 3rd Dose
	民國104年 2015	552	1,031	-	-	643	647
民國105年 2016	563	1,228	-	-	634	670	742

資料來源：衛生福利部。

Table 8-3. Immunization(Cont. 1)

Unit : Person-times

炎疫苗 Vaccine		A型肝炎疫苗 Hepatitis A Vaccine			結合型肺炎鏈球菌疫苗 Pneumococcal Conjugate Vaccine			
第四劑* 4th Dose	其他 Others	第一劑 1st Dose	第二劑 2nd Dose	其他 Others	第一劑 1st Dose	第二劑 2nd Dose	第三劑 3rd Dose	其他 Others
1,100	-	194	197	-	797	806	343	153
1,226	-	311	233	-	321	402	509	158

Source: Ministry of Health and Welfare.

表8-3.預防接種工作（續2）

單位：人次

年別 Year	卡介苗 B.C.G		五合一疫苗（白喉、破傷風、非細胞性百日咳、不活化小兒麻痺、b型嗜血桿菌混合疫苗） 5-in-1 DTaP-Hib-IPV Vaccine （Diphtheria and Tetanus Toxoid with Acellular Pertussis, Inactivated Polio and Haemophilus Influenzae Type b Vaccine）				六合一疫苗 （白喉、破傷風、非細胞性百日咳、b型嗜血桿菌、不活化小兒麻痺及B型肝炎混合疫苗） 6in1 DTaP-IPV-HibHepB
	單一劑Single Dose	其他Others	第一劑 1st Dose	第二劑 2nd Dose	第三劑 3rd Dose	第四劑 4th Dose	第三劑 3rd Dose
民國106年 2017	1,719	-	1,413	1,426	364	2,937	1,066
年別 Year	卡介苗 B.C.G		五合一疫苗（白喉、破傷風、非細胞性百日咳、不活化小兒麻痺、b型嗜血桿菌混合疫苗） 5-in-1 DTaP-Hib-IPV Vaccine （Diphtheria and Tetanus Toxoid with Acellular Pertussis, Inactivated Polio and Haemophilus Influenzae Type b Vaccine）				
	單一劑Single Dose	其他Others	第一劑 1st Dose	第二劑 2nd Dose	第三劑 3rd Dose	第四劑 4th Dose	
民國107年 2018	1,649	-	1,537	1,569	385	1,826	
民國108年 2019	290	-	336	344	370	629	
民國109年 2020	301	-	319	356	377	554	
民國110年 2021	1,370	-	1,392	1,367	1,224	1,516	
民國111年 2022	1,358	-	1,235	1,345	1,208	1,445	
民國112年 2023	1,270	-	1,285	1,290	1,054	1,257	
民國113年 2024	1,103	-	1,273	1,256	1,082	1,082	

資料來源：衛生福利部。

Table 8-3. Immunization(Cont. 2)

Unit : Person-times

減量破傷風白喉 非細胞性百日咳 及不活化小兒麻 痺混合疫苗 Tdap Vaccine and Inactivated Polio Vaccine	破傷風 減量白 喉混合 疫苗 D.T. or Td	不活化小 兒麻痺疫 苗 Inactivated Polio Vaccine	B型肝炎免疫球蛋 白 Hepatitis B Immunoglobulin	B型肝炎疫苗 Hepatitis B Vaccine				水痘疫苗 Varicella Vaccine	
				第一劑 1st Dose	第二劑 2nd Dose	第三劑 3rd Dose	其他 Others	單一劑 Single Dose	其他 Others
單一劑* Single Dose	其他 Others	其他 Others	單一劑 Single Dose	第一劑 1st Dose	第二劑 2nd Dose	第三劑 3rd Dose	其他 Others	單一劑 Single Dose	其他 Others
2,630	-	-	17	1,655	1,706	578	-	1,736	-
白喉破傷風非細 胞性百日咳及不 活化小兒麻痺混 合疫苗 (Dtap-IPV/Tdap- IPV)	破傷風 減量白 喉混合 疫苗 D.T. or Td	不活化小 兒麻痺疫 苗 Inactivated Polio Vaccine	B型肝炎免疫球蛋 白 Hepatitis B Immunoglobulin	B型肝炎疫苗 Hepatitis B Vaccine				水痘疫苗 Varicella Vaccine	
單一劑* Single Dose	其他 Others	其他 Others	單一劑 Single Dose	第一劑 1st Dose	第二劑 2nd Dose	第三劑 3rd Dose	其他 Others	單一劑 Single Dose	其他 Others
1,700	-	-	23	1,550	1,540	405	-	1,715	-
1,409	-	-	1	131	261	376	-	502	2
1,185	-	-	4	153	245	372	-	481	-
104	-	-	56	1,351	1,372	1,230	-	1,478	-
1,812	-	-	-	1,140	1,197	1,206	-	1,475	-
2,127	4	-	18	1,229	1,271	1,073	-	1,304	-
1,614	-	-	14	1,283	1,268	1,103	-	1,353	-

Source: Ministry of Health and Welfare.

表8-3.預防接種工作（續完）

單位：人次

年別 Year	麻疹、腮腺炎、德國麻疹混合疫苗 M. M. R.				日本腦炎疫苗(鼠腦製備) Japanese encephalitis vaccine, inactivated		
	第一劑 1st Dose	第二劑 2nd Dose	其他 Others	育齡婦女 Child- bearing Women	第一劑 1st Dose	第二劑 2nd Dose	第三劑 3rd Dose
民國106年 2017	1,755	2,831	-	13	436	486	549
年別 Year	麻疹、腮腺炎、德國麻疹混合疫苗 M. M. R.				活性減毒 日本腦炎疫苗(JE)		
	第一劑 1st Dose	第二劑 2nd Dose	其他 Others	育齡婦女 Child-bearing Women	第一劑 1st Dose	第二劑 2nd Dose	
民國107年 2018	1,686	1,636	1		1	1,715	3,504
民國108年 2019	500	1,411	5		21	573	2,072
民國109年 2020	480	1,121	1		15	1,593	2,813
民國110年 2021	1,479	1,628	-		17	1,508	1,853
民國111年 2022	1,470	1,820	-		-	1,459	1,644
民國112年 2023	1,305	2,091	7		-	1,464	1,656
民國113年 2024	1,360	1,689	14		-	1,340	1,530

資料來源：衛生福利部。

Table 8-3. Immunization(Cont. End)

Unit : Person-times

日本腦炎疫苗(鼠腦製備) Japanese encephalitis vaccine, inactivated		活性減毒 日本腦炎疫苗(JE)		A型肝炎疫苗 Hepatitis A Vaccine			13價結合型肺炎鏈球菌疫苗 Pneumococcal Conjugate Vaccine13				
第四劑* 4th Dose	其他 Others	第一劑 1st Dose	第二劑 2nd Dose	第一劑 1st Dose	第二劑 2nd Dose	其他 Others	第一劑 1st Dose	第二劑 2nd Dose	第三劑 3rd Dose	其他 Others	
1,273	-	1,162	2,102	-	-	75	1,700	1,691	1,081	719	
不活化日本腦炎疫苗(JE)		A型肝炎疫苗 Hepatitis A Vaccine			13價結合型肺炎鏈球菌疫苗 Pneumococcal Conjugate Vaccine13						
其他 Others	第一劑 1st Dose	第二劑 2nd Dose	其他 Others	第一劑 1st Dose	第二劑 2nd Dose	第三劑 3rd Dose	其他 Others				
-	1,444	544		1	40	39	70	4			
-	618	625		112	330	347	516	16			
-	518	609		69	316	352	482	19			
-	1,552	1,586		-	1,390	1,366	1,500	-			
-	1,466	1,471		-	1,239	1,349	614	833			
-	1,366	1,567		-	6,531	1,293	612	733			
-	1,277	1,214		35	323	347	378	112			

Source: Ministry of Health and Welfare.

表8-4.藥商家數

單位：家

年底別及區別 End of Year & District	總計 Grand Total	西藥商				
		藥局 Pharmacies			合計 Total	藥師自營 Own and Operated by Pharmacists
		合計 Total	藥師親自主持 Own and Operated by Pharmacists	藥劑生親自主持 Own and Operated by Assistant Pharmacist		
民國104年 2015	416	50	47	3	23	6
民國105年 2016	434	51	48	3	25	5
民國106年 2017	448	52	49	3	28	5
民國107年 2018	457	52	49	3	27	5
民國108年 2019	479	52	49	3	28	5
民國109年 2020	544	53	51	2	30	6
民國110年 2021	605	54	52	2	30	5
民國111年 2022	611	57	55	2	27	4
民國112年 2023	637	62	60	2	29	4
民國113年 2024	655	62	60	2	31	4

資料來源：衛生福利部。

Table 8-4. Number of Pharmaceutical Firms

Unit: Units

Western Medicine Dealers				
販賣業 Sellers			製造業 Manufacturer	
藥劑生自營 Own and Operated by Assistant Pharmacist	藥師駐店管理 Administered by Pharmacists	藥劑生駐店管理 Administered by Assistant Pharmacist	西醫製造業 Western Medicine Manufacturer	明膠及硬質膠囊製造 Gelatin and Empty Capsule Manufacturer
1	13	3	-	-
2	15	3	-	-
2	17	3	1	-
2	16	3	1	-
2	16	3	2	-
2	16	4	2	-
2	17	5	1	-
2	15	5	1	-
2	15	6	2	-
2	18	5	2	-

Source: Ministry of Health and Welfare.

表8-4.藥商家數(續完)

單位：家

年底別及區別 End of Year & District	中藥商				
	合計 Total	販賣業 Sellers			
		藥師駐店管理 Administered by Pharmacists	藥劑生駐店管理 Administered by Assistant Pharmacist	中醫師駐店管理 Administered by Doctor of Chinese Medicine	非中醫師管理 Manage by Doctor of Non-Chinese Medicine
民國104年 2015	94	5	-	-	11
民國105年 2016	96	6	-	-	11
民國106年 2017	95	7	-	-	9
民國107年 2018	92	7	-	-	9
民國108年 2019	93	7	-	-	8
民國109年 2020	91	6	-	-	8
民國110年 2021	91	6	-	-	7
民國111年 2022	82	3	-	-	5
民國112年 2023	80	3	-	-	3
民國113年 2024	79	4	-	-	3

資料來源：衛生福利部。

Table 8-4. Number of Pharmaceutical Firms(Cont. End)

Unit: Units

Chinese Medicine Dealers			醫療器材商 Medical Device Dealers			化妝品製造業 Cosmetics Manufacturers
列冊中藥商 Chinese Herb Dealers	製造業 Manufacturers		合計 Total	販賣業 Sellers	製造業 Manufacturers	
	中醫師駐廠管理 Administered by Full- time Resident Doctor of Chinese Medicine	藥師駐廠管理 Administered by Fulltime Resident Pharmacists				
76	-	2	249	231	18	-
77	-	2	262	243	19	-
77	-	2	273	253	20	-
74	-	2	286	266	20	-
76	-	2	306	286	20	-
75	-	2	370	349	21	-
76	-	2	430	409	21	-
72	-	2	445	427	18	-
72	-	2	466	447	19	-
70	-	2	483	466	17	-

Source: Ministry of Health and Welfare.



玖、社會福利

IX. SOCIAL

WELFARE



# 玖、社會福利

社會行政工作旨在改善人民福利促進社會安定，其範圍廣泛項目眾多包括：社會保險、國民就業、社會救助、國民住宅、福利服務、社會教育及社區發展等項目，並將目前消極性之救濟補助工作，逐漸改進為積極性之社會福利事業。

## 一、宗教概況

本區 113 年底寺廟教堂數 76 所，其中以道教 60 所最多，其次為佛教 9 所；宗教信徒人數 7,317 人，以道教 7,051 人最多，其次為佛教 147 人。

## 二、社會福利概況

- (一) 113 年底身心障礙人數 9,569 人，其中男性 5,361 人、占 56.02%，女性 4,208 人、占 43.98%。
- (二) 113 年底低收入戶 868 戶、占全區總戶數比率 1.16%，人數為 1,615 人、占全區總人口比率 0.79%。

## 三、調解業務

本區 113 年計辦理 1,247 件調解業務，其中民事 270 件占 21.65%，刑事 977 件占 78.35%。

表9-1.宗教教務概況  
Table 9-1. General Conditions of the Religions

年底及宗教別 End of Year, Religion	寺廟教堂數 (所) Temples and Churches (Places)	神職人員數 (人) No. of Clergies (Persons)	信徒人數 (人) No. of Followers of Temples (Persons)
民國104年 2015	69	-	7,621
民國105年 2016	69	-	7,500
民國106年 2017	71	-	7,587
民國107年 2018	72	-	7,641
民國108年 2019	72	-	7,733
民國109年 2020	72	-	7,733
民國110年 2021	74	-	7,685
民國111年 2022	75	-	7,736
民國112年 2023	75	-	7,312
民國113年 2024	76	-	7,317
佛教Buddhism	9	-	147
道教Taoism	60	-	7,051
天主教 Catholicism	-	-	-
基督教 Christianity	4	-	-
回教Mohammedanism	-	-	-
軒轅教Hsuan Yuan Chiao	-	-	-
理教Li-ism	-	-	-
天理教Tian Li Chiao	-	-	-
巴哈伊教Baha I Chiao	-	-	-
天帝教Tien Dih Chiao	-	-	-
一貫道I Kuan Dao	3	-	119
天德教Tien Te Chiao	-	-	-
黃中 Huang Zhong	-	-	-

資料來源：民政課。

Source:Civil Affairs Section.

表9-2.推行社區發展工作成果

年度別及區別 Fiscal Year, District	社區發展協會總數 (個) No. of Community Development Associations(Units)	社區戶數 (戶) No. of Households of Communities (Households)	社區人口數 (人) No. of Population of Communities (Persons)	理監事人數 (人) No. of Directors and Supervisors (Persons)	社區發展協會會員數 (人) Persons of Community Development Associations (Persons)
民國104年 2015	52	58,717	182,199	738	4,103
民國105年 2016	54	62,086	191,196	906	4,470
民國106年 2017	55	62,816	192,224	822	4,350
民國107年 2018	55	63,875	193,438	825	4,420
民國108年 2019	55	64,883	194,228	821	4,170
民國109年 2020	55	66,136	195,623	821	5,475
民國110年 2021	54	67,691	197,022	824	5,247
民國111年 2022	54	69,819	198,817	812	5,253
民國112年 2023	54	72,005	201,824	796	5,444
民國113年 2024	54	74,779	203,838	788	5,396

資料來源：社會課。

Table 9-2. Achievements of Community Development

設置社區生產建設 基金（個）  Community Economic Development Fund (Units)	實際使用經費(元)Outlay(N.T \$)		社區活動中心 （幢）  Community Activity Centers (Units)
	政府補助款  Government-Provided	社區自籌款  Self-Provided	
37	5,695,500	1,473,875	19
37	5,455,566	1,091,113	19
37	2,745,200	10,012,292	17
37	8,149,975	8,113,765	17
37	6,054,779	1,816,433	17
37	1,933,000	6,084,382	16
36	1,139,400	2,526,132	16
36	1,812,766	4,310,186	16
36	3,167,700	8,651,103	15
36	3,812,200	11,746,522	15

Source: Social Affairs Section.

表9-2.推行社區發展工作成果(續完)

年度別及區別 Fiscal Year, District	社區發展工作項目 Work Items of Community Development					
	辦理社區幹部訓練(人次) Topic Training (Person-Times)	辦理社區觀摩(人次) Community Exposition (Person-Times)	社區長壽俱樂部(處) Elderly Community Club (Places)	社區媽媽教室(班) Community Mothers' Common Room (Classes)	社區守望相助隊(隊) Community Mutual-help Programs (Teams)	社區民俗藝文康樂班隊(隊) Community Folk Custom Arts and Recreation Squads (Teams)
民國104年 2015	158	216	46	15	17	4
民國105年 2016	135	180	46	15	17	4
民國106年 2017	146	190	47	12	15	1
民國107年 2018	135	180	47	12	14	-
民國108年 2019	200	100	47	12	14	-
民國109年 2020	450	-	48	12	14	-
民國110年 2021	300	31	48	22	19	4
民國111年 2022	600	53	48	12	13	-
民國112年 2023	70	-	48	12	13	-
民國113年 2024	60	-	48	12	13	-

資料來源：社會課。

Table 9-2. Achievements of Community Development(Cont.End)

社區發展工作項目 Work Items of Community Development							
社區志願服務 Community Volunteer Service		辦理社區照顧關 懷據點（處）	社區圖書室 （處）	社區刊物 （期）	服務成果 Achievements of Services		
團隊（隊） Teams (Groups)	志工數（人） No. of Volunteers (Persons)	Community Care Centers (Places)	Community Library (Places)	Community Publications (Serials)	福利服務或活動 （受益人次） Welfare Services or Activities (Beneficiary-Times)	其他服務 （受益人次） Other Services (Beneficiary- Times)	
11	301	12	12	4	5,415	314	
11	301	9	12	4	55,520	38,894	
11	325	12	12	4	50,800	30,195	
9	325	12	12	1	49,800	29,500	
9	325	12	12	1	49,600	25,000	
10	290	7	12	-	49,017	24,720	
11	311	11	12	-	117,072	10,281	
11	325	7	12	-	105,471	21,744	
12	308	8	12	-	103,169	33,112	
12	274	9	12	-	104,576	42,304	

Source: Social Affairs Section.

表9-3.身心障礙人數

單位：人

年底別 End of Year	身心障礙人數							
	總計 Grand Total			領有舊制身心障礙證明者				
				合計 Total			視覺 障礙者 Vision Disability	
	合計 Total	男 Male	女 Female	計 Sub-total	男 Male	女 Female	男 Male	女 Female
民國104年 2015	8,128	4,691	3,437	4,731	2,763	1,968	96	112
民國105年 2016	8,281	4,774	3,507	3,176	1,812	1,364	63	86
民國106年 2017	8,471	4,883	3,588	1,546	782	764	41	68
民國107年 2018	8,672	4,978	3,694	461	179	282	11	26
民國108年 2019	8,812	5,061	3,751	-	-	-	-	-
民國109年 2020	8,966	5,133	3,833	-	-	-	-	-
民國110年 2021	9,134	5,180	3,954	-	-	-	-	-
民國111年 2022	9,128	5,159	3,969	-	-	-	-	-
民國112年 2023	9,343	5,238	4,105	-	-	-	-	-
民國113年 2024	9,569	5,361	4,208	-	-	-	-	-

資料來源：臺南市政府社會局。

備註：身心障礙101年7月改新制證明

### Table 9-3. The Disabled Population

Unit : Persons

The Disabled Population													
With Disability Manual by Old System													
聽覺機能 障礙者		平衡機能 障礙者		聲音機能或語言 機能障礙者		肢體 障礙者		智能 障礙者		重要器官 失去功能者		顏面損傷者	
Hearing Dysfunction		Balance Dysfunction		Voice or Speech Dysfunction		Limbs Disability		Mental Disability		Losing Functions of Primary Organs		Suffering Facial Damage	
男	女	男	女	男	女	男	女	男	女	男	女	男	女
Male	Female	Male	Female	Male	Female	Male	Female	Male	Female	Male	Female	Male	Female
208	185	2	10	32	24	1,348	802	204	156	361	302	19	2
163	151	2	7	16	12	962	613	60	50	266	228	13	1
109	115	-	6	12	7	364	315	23	17	125	120	6	-
42	57	-	1	5	2	67	110	7	6	15	32	3	-
-	-	-	-	-	-	-	-	-	-	-	-	-	-
-	-	-	-	-	-	-	-	-	-	-	-	-	-
-	-	-	-	-	-	-	-	-	-	-	-	-	-
-	-	-	-	-	-	-	-	-	-	-	-	-	-
-	-	-	-	-	-	-	-	-	-	-	-	-	-

Source: Bureau of Social Affairs Tainan City Government.

表9-3.身心障礙人數（續1）

單位：人

年底別 End of Year	身心障礙人數									
	領有舊制身心障礙證明者									
	植物人 Vegetative State		失智症者 Dementia		自閉症者 Autism		慢性精神病患者 Chronic Psychosis		多重障礙者 Multi-Disability	
	男 Male	女 Female	男 Male	女 Female	男 Male	女 Female	男 Male	女 Female	男 Male	女 Female
民國104年 2015	-	2	39	39	7	-	203	181	222	147
民國105年 2016	8	1	31	34	3	-	102	97	119	82
民國106年 2017	1	1	21	24	-	-	28	45	51	45
民國107年 2018	-	1	10	16	-	-	5	7	14	23
民國108年 2019	-	-	-	-	-	-	-	-	-	-
民國109年 2020	-	-	-	-	-	-	-	-	-	-
民國110年 2021	-	-	-	-	-	-	-	-	-	-
民國111年 2022	-	-	-	-	-	-	-	-	-	-
民國112年 2023	-	-	-	-	-	-	-	-	-	-
民國113年 2024	-	-	-	-	-	-	-	-	-	-

資料來源：臺南市政府社會局。

Table 9-3. The Disabled Population (Cont.1)

Unit : Persons

The Disabled Population											
With Disability Manual by Old System						領有新制身心障礙證明者 With Disability Identification by New System					
頑性（難治型）癲癇 症者  Stubborn (Difficult-to-Cure) Epilepsy		因罕見疾病而致身心 功能障礙者  Caused by Infrequent Disease		其他  Others		合計  Total			神經系統構造及精神、 心智功能  Mental Functions & Structures of the Nervous System		
男 Male	女 Female	男 Male	女 Female	男 Male	女 Female	計 Sub-total	男 Male	女 Female	男 Male	女 Female	
6	2	2	3	2	1	3,397	1,928	1,469	662	563	
3	-	-	1	1	1	5,105	2,962	2,143	966	781	
-	-	-	-	1	1	6,925	4,101	2,824	1,164	921	
-	-	-	-	-	1	8,211	4,799	3,412	1,254	1,052	
-	-	-	-	-	-	8,812	5,061	3,751	1,304	1,116	
-	-	-	-	-	-	8,966	5,133	3,833	1,335	1,161	
-	-	-	-	-	-	9,134	5,180	3,954	1,368	1,232	
-	-	-	-	-	-	9,128	5,159	3,969	1,390	1,257	
-	-	-	-	-	-	9,343	5,238	4,105	1,410	1,325	
-	-	-	-	-	-	9,569	5,361	4,208	1,488	1,387	

Source: Bureau of Social Affairs Tainan City Government.

表9-3.身心障礙人數（續完）

單位：人

年底別 End of Year	身心障礙人數							
	領有新制身心障礙證明者 With Disability Identification by New System							
	眼、耳及相關構造與感官功能及疼痛 Sensory Functions & Pain ; The Eye, Ear and Related Structures		涉及聲音與言語構造及其功能 Functions & Structures of/ Involved in Voice and Speech		循環、造血、免疫與呼吸系統構造及其功能 Functions & Structures of/ Related to the Cardiovascular, Haematological, Immunological and Respiratory Systems		消化、新陳代謝與內分泌系統相關構造及其功能 Functions & Structures of/ Related to the Digestive, Metabolic and Endocrine Systems	
	男 Male	女 Female	男 Male	女 Female	男 Male	女 Female	男 Male	女 Female
民國104年 2015	318	210	16	8	113	64	35	12
民國105年 2016	416	276	34	19	153	83	40	16
民國106年 2017	510	347	38	24	188	105	54	21
民國107年 2018	620	464	48	28	215	145	61	32
民國108年 2019	674	549	52	30	251	173	63	35
民國109年 2020	695	564	51	30	285	181	62	33
民國110年 2021	696	590	52	28	295	192	65	30
民國111年 2022	708	609	48	28	298	207	66	30
民國112年 2023	737	634	51	27	305	231	63	32
民國113年 2024	775	643	51	27	316	241	69	28

資料來源：臺南市政府社會局。

Table 9-3. The Disabled Population (Cont.End)

Unit : Persons

The Disabled Population										占全區總人口比率(%) As a Percentage of Total Population of the District
領有新制身心障礙證明者With Disability Identification by New System										
泌尿與生殖系統相關構造及其功能 Functions & Structures of/Related to the Genitourinary and Reproductive Systems		神經、肌肉、骨骼之移動相關構造及其功能 Neuromusculoskeletal and Movement Related Functions & Structures		皮膚與相關構造及其功能 Functions & Related Structures of the Skin		跨兩類別以上者 More than two Classifications		舊制轉換新制暫無法歸類者 Not Classified Temporarily		
男 Male	女 Female	男 Male	女 Female	男 Male	女 Female	男 Male	女 Female	男 Male	女 Female	
107	113	454	325	6	3	204	166	13	5	4.29
178	179	828	531	13	6	320	247	14	5	4.33
282	268	1,421	823	19	7	411	301	14	7	4.41
357	338	1,742	1,005	24	7	464	334	14	7	4.48
389	358	1,792	1,102	27	6	495	374	14	8	4.54
394	364	1,762	1,112	28	6	508	373	13	9	4.58
422	369	1,727	1,133	28	7	516	364	11	9	4.64
417	362	1,677	1,097	30	6	495	354	30	19	4.59
435	369	1,661	1,098	31	5	513	365	32	19	4.63
448	377	1,638	1,120	29	4	508	360	39	21	4.69

Source: Bureau of Social Affairs Tainan City Government.

表9-4.低收入戶戶數及人數

單位：戶、人

年別 Year	總計（年底） Grand Total(End of Year)			
	戶數 Households	占全區總戶數比率 （%） As a Percentage of Total Households of the District	人數 Persons	占全區總人口比率 （%） As a Percentage of Total Population of the District
民國104年 2015	1,218	2.07	3,245	1.78
民國105年 2016	1,162	1.87	2,985	1.56
民國106年 2017	1,099	1.75	2,694	1.40
民國107年 2018	1,046	1.64	2,486	1.29
民國108年 2019	940	1.45	2,095	1.08
民國109年 2020	917	1.39	1,933	0.99
民國110年 2021	913	1.35	1,888	0.96
民國111年 2022	875	1.25	1,725	0.87
民國112年 2023	854	1.19	1,611	0.80
民國113年 2024	868	1.16	1,615	0.79

資料來源：臺南市政府社會局。

Table 9-4. Households and Persons of Low-Income Families

Unit: Households,Persons

第一款 Class 1		第二款Class 2		第三款 Class 3	
戶數 Households	人數 Persons	戶數 Households	人數 Persons	戶數 Households	人數 Persons
87	88	414	752	717	2,405
51	52	421	721	690	2,212
39	41	442	667	618	1,986
31	32	426	614	589	1,840
26	27	418	582	496	1,486
25	26	438	583	454	1,324
25	25	440	579	448	1,284
23	23	441	557	411	1,145
19	19	419	510	416	1,082
22	22	420	498	426	1,095

Source:Bureau of Social Affairs Tainan City Government.

表9-5.辦理調解業務概況

單位：件

年別 Year	民事					
	合計 Total			債權、債務 Credit & Debt		
	計 sub-total	成立 Settled	不成立 Unsettled	計 sub-total	成立 Settled	不成立 Unsettled
民國104年 2015	94	82	12	22	21	1
民國105年 2016	88	79	9	10	9	1
民國106年 2017	194	174	20	26	22	4
民國107年 2018	195	177	18	25	22	3
民國108年 2019	175	148	27	22	18	4
民國109年 2020	138	120	18	25	21	4
民國110年 2021	162	143	19	29	25	4
民國111年 2022	192	178	14	14	12	2
民國112年 2023	176	163	13	17	16	1
民國113年 2024	270	254	16	41	38	3

資料來源：民政課。

Table 9-5. Cases of Mediation

Unit:Cases

Civil Case								
物權 Power of Property			親屬 Relative			繼承 Inheritance		
計 sub-total	成立 Settled	不成立 Unsettled	計 sub-total	成立 Settled	不成立 Unsettled	計 sub-total	成立 Settled	不成立 Unsettled
25	22	3	3	2	1	-	-	-
9	8	1	1	1	-	2	1	1
6	4	2	5	3	2	-	-	-
5	4	1	-	-	-	-	-	-
-	-	-	-	-	-	-	-	-
4	2	2	1	-	1	-	-	-
4	2	2	1	-	1	-	-	-
12	11	1	5	4	1	2	1	1
13	12	1	4	3	1	1	1	-
5	4	1	1	1	-	-	-	-

Source:Civil Affairs Section.

表9-5.辦理調解業務概況(續 1)

單位：件

年別 Year	民事					
	商事 Commercial Business			營建工程 Construction		
	計 sub-total	成立 Settled	不成立 Unsettled	計 sub-total	成立 Settled	不成立 Unsettled
民國104年 2015	4	4	-	4	4	-
民國105年 2016	8	8	-	12	9	3
民國106年 2017	4	4	-	28	26	2
民國107年 2018	7	5	2	6	4	2
民國108年 2019	6	4	2	4	2	2
民國109年 2020	-	-	-	5	4	1
民國110年 2021	5	5	-	5	4	1
民國111年 2022	4	3	1	5	4	1
民國112年 2023	4	3	1	5	4	1
民國113年 2024	3	3	-	12	11	1

資料來源：社會課。

Table 9-5. Cases of Mediation(Cont. 1)

Unit:Cases

Civil Case					
環保(公害糾紛) Enviroment Protection			其他 Others		
計 Total	成立 Effective	不成立 Uneffective	計 sub-total	成立 Settled	不成立 Unsettled
-	-	-	36	29	7
-	-	-	46	43	3
-	-	-	125	115	10
-	-	-	152	142	10
-	-	-	143	124	19
-	-	-	103	93	10
-	-	-	118	107	11
-	-	-	150	143	7
-	-	-	132	124	8
-	-	-	208	197	11

Source:Social Affairs Section.

表9-5.辦理調解業務概況(續完)

單位：件

年別 Year	刑事											
	合計 Total			妨害風化 Offense Against Sexual Morality			妨害婚姻及家庭 Offense Against Marriage and Family			傷害 Injury		
	計 sub-total	成立 Settled	不成立 Unsettled	計 sub-total	成立 Settled	不成立 Unsettled	計 sub-total	成立 Settled	不成立 Unsettled	計 sub-total	成立 Settled	不成立 Unsettled
民國104年 2015	657	597	60	-	-	-	-	-	-	602	560	42
民國105年 2016	651	598	53	-	-	-	1	1	-	585	544	41
民國106年 2017	677	635	42	1	1	-	1	1	-	587	559	28
民國107年 2018	693	649	44	-	-	-	-	-	-	603	576	27
民國108年 2019	696	624	72	-	-	-	-	-	-	658	596	62
民國109年 2020	795	763	32	-	-	-	-	-	-	755	725	30
民國110年 2021	937	905	32	4	4	-	2	-	2	878	854	24
民國111年 2022	896	862	34	2	2	-	1	-	1	832	808	24
民國112年 2023	955	920	35	2	2	-	2	1	1	879	855	24
民國113年 2024	977	941	36	-	-	-	2	2	-	896	871	25

資料來源：社會課。

Table 9-5. Cases of Mediation(Cont. End)

Unit:Cases

Criminal Cases											
妨害自由名譽信用及秘密 Offense Against Personal Liberty, Reputation, Credit and Personal Privacy			詐欺侵佔及竊盜 Fraudulency, Misappropriation and Larceny			毀棄損壞 Destruction, Abandonment, and Damage of Public and Other Property			其他 Others		
計 sub-total	成立 Settled	不成立 Unsettled	計 sub-total	成立 Settled	不成立 Unsettled	計 sub-total	成立 Settled	不成立 Unsettled	計 sub-total	成立 Settled	不成立 Unsettled
9	5	4	22	15	7	7	4	3	17	13	4
8	6	2	25	21	4	4	3	1	28	23	5
15	9	6	37	33	4	4	2	2	32	30	2
11	7	4	22	16	6	2	1	1	55	49	6
6	4	2	20	15	5	1	-	1	11	9	2
8	8	-	11	10	1	2	2	-	19	18	1
14	12	2	14	12	2	7	5	2	18	18	-
12	11	1	20	17	3	5	3	2	24	21	3
12	11	1	22	19	3	6	5	1	32	27	5
5	4	1	28	25	3	15	14	1	31	25	6

Source:Social Affairs Section.

表9-6.獨居老人人口數

單位：人

年底及里別 End of Year & Village	總人數 Grand Total			中(低)收入戶 Medium & Low Income Family		
	合計 Total	男 Male	女 Female	合計 Tota	男 Male	女 Female
民國104年 2015	71	27	44	31	12	19
民國105年 2016	74	31	43	27	11	16
民國106年 2017	49	24	25	24	12	12
民國107年 2018	43	20	23	21	10	11
民國108年 2019	38	17	21	20	9	11
民國109年 2020	30	13	17	20	10	10
民國110年 2021	23	8	15	15	6	9
民國111年 2022	81	41	40	49	31	18
民國112年 2023	71	36	41	46	29	17
民國113年 2024	67	33	34	42	26	16
大安里 Da'an	2	1	1	2	1	1
公親里 Gongqin	2	1	1	-	-	-
公塩里 Gongwen	-	-	-	-	-	-
四草里 Sicao	-	-	-	-	-	-
布袋里 Budai	-	-	-	-	-	-
安西里 Anxi	-	-	-	-	-	-
安和里 Anhe	1	1	-	1	1	-
安東里 Andong	-	-	-	-	-	-
安富里 Anfu	4	2	2	4	2	2
安順里 Anshun	3	1	2	2	1	1
安慶里 Anqing	2	1	1	1	1	-
州北里 Zhoubei	1	-	1	-	-	-
州南里 Zhounan	5	2	3	1	1	-
佃西里 Dianxi	2	1	1	2	1	1
佃東里 Diandong	-	-	-	-	-	-
幸福里 Xingfu	-	-	-	-	-	-
東和里 Donghe	-	-	-	-	-	-
長安里 Chang'an	2	-	2	-	-	-
青草里 Qingcao	-	-	-	-	-	-
南興里 Nanxing	2	1	1	2	1	1
城中里 Chengzhong	-	-	-	-	-	-
城北里 Chengbei	-	-	-	-	-	-
城西里 Chengxi	1	1	-	1	1	-
城東里 Chengdong	-	-	-	-	-	-
城南里 Chengnan	-	-	-	-	-	-
砂崙里 Shalun	3	3	-	3	3	-
原佃里 Yuandian	3	3	-	1	1	-
海西里 Haixi	1	-	1	1	-	1
海佃里 Haidian	-	-	-	-	-	-
海東里 Haidong	-	-	-	-	-	-
海南里 Hainan	2	1	1	2	1	1

Table 9-6. Number of Elders Living Alone

Unit: Persons

榮民 Veteran Servicemen			一般老人 General Status		
合計 Total	男 Male	女 Female	合計 Total	男 Male	女 Female
2	2	-	38	13	25
2	2	-	45	18	27
3	3	-	22	9	13
2	2	-	20	8	12
2	2	-	16	6	10
1	1	-	10	3	7
1	1	-	8	2	6
-	-	-	32	10	22
-	-	-	25	7	18
-	-	-	25	7	18
-	-	-	-	-	-
-	-	-	2	1	1
-	-	-	-	-	-
-	-	-	-	-	-
-	-	-	-	-	-
-	-	-	-	-	-
-	-	-	-	-	-
-	-	-	-	-	-
-	-	-	-	-	-
-	-	-	1	-	1
-	-	-	1	-	1
-	-	-	1	-	1
-	-	-	4	1	3
-	-	-	-	-	-
-	-	-	-	-	-
-	-	-	-	-	-
-	-	-	-	-	-
-	-	-	2	-	2
-	-	-	-	-	-
-	-	-	-	-	-
-	-	-	-	-	-
-	-	-	-	-	-
-	-	-	-	-	-
-	-	-	-	-	-
-	-	-	2	2	-
-	-	-	-	-	-
-	-	-	-	-	-
-	-	-	-	-	-
-	-	-	-	-	-

表9-6.獨居老人人口數(續完)

單位：人

年底及里別 End of Year & Village	總人數 Grand Total			中(低)收入戶 Medium & Low Income Family		
	合計 Tota	男 Male	女 Female	合計 Tota	男 Male	女 Female
國安里 Guo'an	3	1	2	1	-	1
梅花里 Meihua	5	2	3	3	2	1
淵中里 Yuanzhong	1	1	-	1	1	-
淵西里 Yuanxi	-	-	-	-	-	-
淵東里 Yuandong	-	-	-	-	-	-
理想里 Lixiang	1	-	1	1	-	1
頂安里 Ding'an	7	4	3	4	3	1
鹿耳里 Lu'er	3	2	1	3	2	1
新順里 Xinshun	-	-	-	-	-	-
溪心里 Xixin	1	-	1	-	-	-
溪北里 Xibei	1	-	1	-	-	-
溪東里 Xidong	-	-	-	-	-	-
溪頂里 Xiding	1	-	1	1	-	1
溪墘里 Xiqian	1	-	1	-	-	-
鳳凰里 Fenghuang	1	1	-	1	1	-
學東里 Xuedong	-	-	-	-	-	-
總頭里 Zongtou	3	2	1	3	2	1
媽祖宮里 Mazugong	1	1	-	-	-	-
鹽田里 Yantian	1	-	1	-	-	-
塭南里 Wenn'an	1	-	1	1	-	1

資料來源：社會課。

Table 9-6. Number of Elders Living Alone (Cont.End)

Unit: Persons

榮民 Veteran Servicemen			一般老人 General Status		
合計 Tota	男 Male	女 Female	合計 Tota	男 Male	女 Female
-	-	-	2	1	1
-	-	-	2	-	2
-	-	-	-	-	-
-	-	-	-	-	-
-	-	-	-	-	-
-	-	-	3	1	2
-	-	-	-	-	-
-	-	-	-	-	-
-	-	-	1	-	1
-	-	-	1	-	1
-	-	-	-	-	-
-	-	-	-	-	-
-	-	-	1	-	1
-	-	-	-	-	-
-	-	-	-	-	-
-	-	-	1	1	-
-	-	-	1	-	1
-	-	-	-	-	-

Source: Social Affairs Section.

# 安南區統計年報

發行：安南區公所

區長 魏文貴

編輯：安南區公所會計室

工作人員：審核：魏筱珮

編輯：楊朝傑

版面製作：楊朝傑

出版日期：中華民國 114 年 07 月

資料索取：臺南市安南區公所會計室

臺南市安南區安中路 2 段 308 號

(06)2567126