

臺南市建築物昇降設備輔導計畫 3.0(以下簡稱本輔導計畫)

一、 執行依據

- (一)建築法：第 77 條、第 77 條之 4
- (二)建築技術規則
- (三)中華民國國家標準
- (四)建築物昇降設備設置及檢查管理辦法
- (五)建築物公共安全檢查簽證及申報辦法
- (六)職業安全衛生法
- (七)起重升降機具安全規則
- (八)職業安全衛生管理辦法
- (九)升降機安全檢查構造標準
- (十)工廠管理輔導法

二、 執行範圍

- (一) 臺南市原勞動部列管清冊內且為合法建築物內或外牆面增設之昇降設備(屬建築法管轄設備者)。
- (二) 1 噸以下自主管理之昇降設備(103 年 7 月回歸內政部管理前)且為合法建築物內或外牆面增設之昇降設備(屬建築法管轄設備者)。
- (三) 未在原勞動部列管清冊內但領有原勞動部核發升降機檢查合格證且為合法建築物內或外牆面增設之昇降設備(屬建築法管轄設備者)。
- (四)依工廠管理輔導法完成特定工廠納管廠區之昇降設備(屬建築法管轄設備者)。

三、 執行目的

- (一)銜接處理職業安全衛生法修正後昇降設備管理問題。
- (二)逐步依據建築法相關規定落實昇降設備管理機制。

四、 分類方式

- (一)甲類：符合建築法令之昇降設備(未領得使用許可證)
- (二)乙類：合法建築物內增設之昇降設備(未領得變更使用執照及使用許可證)
- (三)丙類：合法建築物外牆面增設之昇降設備(未領得雜項執照及使用許可證)
- (四)丁類：依工廠管理輔導法完成特定工廠納管廠區之昇降設備(未領得變更使用執照及使用許可證)

五、 執行原則

- (一)分類管理、安全優先。
- (二)分期改善、務實至上。
- (三)輔導為主、裁罰為輔。

六、計畫內容

(一)輔導期間

1. 輔導期限：自公告日起至 119 年 3 月 19 日（配合工廠管理輔導法取得特定工廠登記期限）。
2. 輔導類型：前揭甲、乙、丙及丁類類型。
3. 辦理事項：
 - (1)設備管理人應委請領有中央主管機關核發登記證之專業廠商（以下簡稱專業廠商）按月維護保養。
 - (2)主管建築機關或其委託公告之檢查機構（以下簡稱檢查機構）逐案輔導申辦建築執照，並於輔導期限前領得建築物昇降設備使用許可證。
 - (3)屬本輔導計畫執行範圍之昇降設備，設備管理人應備齊相關文件，申辦昇降設備臨時使用許可證。
 - (4)120 年度公共安全申報時，昇降設備檢查項目，須檢附建築物昇降設備使用許可證。
 - (5)配合建築物公共安全檢查申報期間（7 月至 9 月），自 119 年 10 月 1 日起仍未領得建築物昇降設備使用許可證者，以違反建築法第 77 條第 3 項規定，依建築法 91 條第 1 項第 4 款規定裁處。

(二)配合事項

1. 應辦事項：
 - (1)地方主管建築機關：
 - A. 119 年 3 月 19 日前：配合年度「維護建築物公共安全相關業務督導考核計畫」考核項目，持續追蹤輔導事業單位辦理領得建築物昇降設備建築執照及使用許可證。
 - B. 受理檢查機構申請管制序號。
 - (2)檢查機構：受理地方主管建築機關委託檢查、檢查案件按月彙報地方主管建築機關。
 - (3)建築師公會、結構技師公會、土木技師公會：協助建築物結構安全判定。

2. 配套措施：

- (1) 屬本輔導計畫執行範圍之昇降設備，設備管理人領得建築物昇降設備建築執照前，於 112 年度至 119 年度公共安全申報時，得備齊臨時使用許可證或定期臨時使用證明(在有效期限內)，昇降設備檢查項目得勾選為合格。
- (2) 請勞動部協調職業安全衛生署實施勞動檢查時，如有額外查獲涉有建築法所規範之昇降設備未領得建築執照及使用許可證者或有公共安全疑慮者，請通知該設備所屬主管建築機關卓處。
- (3) 非屬建築法所管轄之昇降設備(如營建用升降機)，如經查獲者，請另通知勞動部職業安全衛生署卓處。

七、 分工原則

(一) 中央主管建築機關

1. 內政部訂定建築物昇降設備輔導計畫(範本)。
2. 內政部負責有關昇降設備安全檢查法令推動及督導。
3. 經濟部加強輔導工廠依規定辦理登記或變更登記。
4. 勞動部依本計畫第六點第(二)項第 2 款加強稽查昇降設備。

(二) 地方主管建築機關

1. 因地制宜另訂建築物昇降設備輔導計畫推動輔導業務。
2. 負責清查所轄建築物昇降設備數量。
3. 負責所轄建築物昇降設備委託安全檢查事宜。
4. 協助昇降設備管理人依法取得使用許可證。
5. 委託機構、團體協助昇降設備訪查。
6. 辦理或委託辦理輔導說明會。

(三) 專業廠商

1. 受理昇降設備按月維護保養。
2. 指派領有登記證之專業技術人員維護保養。

(四) 檢查機構

1. 受理昇降設備定期檢查申請。
2. 指派領有檢查員證之檢查員辦理安全檢查。
3. 按月彙報地方主管建築機關昇降設備檢查結果。

八、 注意事項

- (一)本輔導計畫之臨時使用許可證、每月定期維護保養切結書、建築物結構安全判定書(得由建築師、結構技師、土木技師出具)，有效期限為一年。
- (二)本輔導計畫相關書表，得視實際辦理情形增修。
- (三)非合法建築物內或外牆面增設之昇降設備，雖有勞動部核發升降機檢查合格證，亦不得核發昇降設備臨時使用許可證。
- (四)檢查機構受理申請案件，倘有執行疑義，建請先洽詢地方主管建築機關。
- (五)檢查機構受理申請案件，倘為領有建築執照之昇降設備，建請輔導依建築法第 77 條之 4 規定申辦使用許可證。

九、 相關表格及作業流程

- (一)設備管理人申辦昇降設備臨時使用許可證應備文件
- (二)臨時檢查表
- (三)臨時使用許可證
- (四)建築物結構安全判定書
- (五)每月定期維護保養切結書
- (六)適用輔導勞動部列管昇降設備回歸建築法管理之執行規定
 <B-18-1>第 1、7、28、29 項之執行替代改善措施
- (七)臺南市建築物昇降設備輔導計畫 3.0 作業流程

(一) 設備管理人申辦昇降設備臨時使用許可證應備文件

	申請場所設置 1 噸以下昇降設備	申請場所設置 1 噸以上昇降設備
應 備 文 件	<ol style="list-style-type: none"> 1. 臨時檢查表(檢查機構提供)。 2. 建築物結構安全判定書(申請場所提供)。 3. 每月定期維護保養切結書(申請場所提供)。 4. 至公共安全檢查申報日止之一年內每月維護保養紀錄表(申請場所提供)。 5. 昇降設備 103 年 7 月以前自主檢查證明文件(如專業廠商出具出廠證明文件或試車報告或檢查機構出具檢查證明文件等), 影本需核章(申請場所提供)。 6. 建築物使用執照影本需核章(申請場所提供)。 7. 主管建築機關核發之使用執照建築圖說(需標示昇降設備設置位置並核章)(申請場所提供)。 	<ol style="list-style-type: none"> 1. 臨時檢查表(檢查機構提供)。 2. 建築物結構安全判定書(申請場所提供)。 3. 每月定期維護保養切結書(申請場所提供)。 4. 至公共安全檢查申報日止之一年內每月維護保養紀錄表(申請場所提供)。 5. 勞動檢查機關核發之升降機檢查合格證(申請場所提供)。 6. 建築物使用執照影本需核章(申請場所提供)。 7. 主管建築機關核發之使用執照建築圖說(需標示昇降設備設置位置並核章)(申請場所提供)。

(二) 臨時檢查表

<B-18-1> 建築物升降機竣工檢查表

(輔導計劃專案管制序號：)

分類方式：甲類乙類丙類丁類

用途 一般緊急個人住宅用其它(註2)

檢查日期： 年 月 日

起造人姓名		地址	□□□□□		
建築物名稱		建築物地址或地號			
專業廠商		登記證字號	電話		
專業技術人員		登記證字號	電話		
責任保險公司		保險證明文件字號			
建造執照日期字號		設備出廠編號			
電動機	_____KW _____V _____A	額定速度	_____m/min		
主鋼索規格	_____mm _____條, 掛數比_/_	操作方式	<input type="checkbox"/> 單台運轉 <input type="checkbox"/> 兩台連動 <input type="checkbox"/> 多台連動__台		
額定載重	_____人 _____kg	驅動方式	<input type="checkbox"/> 直接式 <input type="checkbox"/> 間接式 <input type="checkbox"/> 臂桿式		
升降行程	_____m	柱塞	直徑_____mm, 長_____mm		
停止樓數	樓 ~ 樓 停	泵吐出量			
出入口門	寬_____cm, 高_____cm	傳動元件	<input type="checkbox"/> 鋼索 <input type="checkbox"/> 鏈條 <input type="checkbox"/> _____		
門裝置型式	<input type="checkbox"/> CO <input type="checkbox"/> 2S <input type="checkbox"/> 其它_____	常用壓力	_____kg/cm ²		
門開啟方式	<input type="checkbox"/> 電動 <input type="checkbox"/> 手動	安全閥動作壓力	_____kg/cm ²		

檢 查 項 目

檢 查 項 目		是 否 符 合 規 定	檢 查 項 目	是 否 符 合 規 定
一般設備概要	1.車廂負荷載重及速度符合建築設計圖說記載	<input type="checkbox"/> 是 <input type="checkbox"/> 否	6.車廂尺寸 寬_____cm 深_____cm 高_____cm	<input type="checkbox"/> 是 <input type="checkbox"/> 否
	2.牽引槽輪轉向槽輪之直徑	<input type="checkbox"/> 是 <input type="checkbox"/> 否	7.車廂與配重側緩衝器間隙	<input type="checkbox"/> 是 <input type="checkbox"/> 否
	3.機械樑跨搭於建築物之樑、版或承重牆	<input type="checkbox"/> 是 <input type="checkbox"/> 否	8.升降路內未設置與升降機無關之管線	<input type="checkbox"/> 是 <input type="checkbox"/> 否
	4.機械室內設有照明及通風設備,且未設置與升降設備無關之設施	<input type="checkbox"/> 是 <input type="checkbox"/> 否	9.強度計算與設計書	<input type="checkbox"/> 是 <input type="checkbox"/> 否
	5.搭乘場與車廂內指示燈及按鈕			<input type="checkbox"/> 是 <input type="checkbox"/> 否
測 試	10.電動機主電路絕緣電阻	電壓 300V 以下時, 須 0.2MΩ 以上 電壓超過 300V 時, 須 0.4MΩ 以上	_____MΩ	<input type="checkbox"/> 是 <input type="checkbox"/> 否
	11.照明電路絕緣電阻	電壓 150V 以下時, 須 0.1MΩ 以上 電壓超過 150 至 300V 以下時, 須 0.2MΩ 以上	_____MΩ	<input type="checkbox"/> 是 <input type="checkbox"/> 否
	12.控制電路絕緣電阻	電壓 150V 以下時, 須 0.1MΩ 以上 電壓超過 150 至 300V 以下時, 須 0.2MΩ 以上	_____MΩ	<input type="checkbox"/> 是 <input type="checkbox"/> 否
	13.信號電路絕緣電阻	電壓 150V 以下時, 須 0.1MΩ 以上 電壓超過 150 至 300V 以下時, 須 0.2MΩ 以上	_____MΩ	<input type="checkbox"/> 是 <input type="checkbox"/> 否

檢 查 項 目		車廂側調速機	是否符合 規 定	配重側調速機	是否符合 規 定	
測 試	14.超速開關動作速度	_____公尺/分	<input type="checkbox"/> 是 <input type="checkbox"/> 否	_____公尺/分	<input type="checkbox"/> 是 <input type="checkbox"/> 否	
	15.阻擋器動作速度	_____公尺/分	<input type="checkbox"/> 是 <input type="checkbox"/> 否	_____公尺/分	<input type="checkbox"/> 是 <input type="checkbox"/> 否	
	16.車廂側緊急停止裝置		<input type="checkbox"/> 是 <input type="checkbox"/> 否	17.配重側緊急停止裝置		<input type="checkbox"/> 是 <input type="checkbox"/> 否
	18.電流測試結果		<input type="checkbox"/> 是 <input type="checkbox"/> 否	19.速度/動作壓力測試結果		<input type="checkbox"/> 是 <input type="checkbox"/> 否
檢 查 項 目		是否符合 規 定	檢 查 項 目		是否符合 規 定	
安 全 裝 置	20.電磁制動器	<input type="checkbox"/> 是 <input type="checkbox"/> 否	油 壓 昇 降 機 (註3)	37.油壓泵空轉防止及油溫控制裝置	<input type="checkbox"/> 是 <input type="checkbox"/> 否	
	21.連絡裝置(信號、對講機)	<input type="checkbox"/> 是 <input type="checkbox"/> 否		38.自動著床裝置	<input type="checkbox"/> 是 <input type="checkbox"/> 否	
	22.過負載防止及警報裝置	<input type="checkbox"/> 是 <input type="checkbox"/> 否		39.防止柱塞脫落裝置	<input type="checkbox"/> 是 <input type="checkbox"/> 否	
	23.緊急照明裝置	<input type="checkbox"/> 是 <input type="checkbox"/> 否		40.安全閥逆止閥	<input type="checkbox"/> 是 <input type="checkbox"/> 否	
	24.車廂門與搭乘場門開關安全裝置	<input type="checkbox"/> 是 <input type="checkbox"/> 否	機 (註3)	41.車廂召回避難樓裝置	<input type="checkbox"/> 是 <input type="checkbox"/> 否	
	25.搭乘場門閉鎖裝置	<input type="checkbox"/> 是 <input type="checkbox"/> 否		42.緊急運轉功能	<input type="checkbox"/> 是 <input type="checkbox"/> 否	
	26.停止開關(車廂內、車廂頂、機坑)	<input type="checkbox"/> 是 <input type="checkbox"/> 否		43.緊急電源裝置	<input type="checkbox"/> 是 <input type="checkbox"/> 否	
	27.門開閉間隙	<input type="checkbox"/> 是 <input type="checkbox"/> 否	性 能 者 (註3)	44.認可通知書之認可廠商	<input type="checkbox"/> 是 <input type="checkbox"/> 否	
	28.極限開關(上、下)	<input type="checkbox"/> 是 <input type="checkbox"/> 否		45.認可通知書之認可規格	<input type="checkbox"/> 是 <input type="checkbox"/> 否	
29.緩衝器(車廂、配重)	<input type="checkbox"/> 是 <input type="checkbox"/> 否	46.火災復歸避難層裝置		<input type="checkbox"/> 是 <input type="checkbox"/> 否		
降 機 (註3)	30.主操作盤點字標示，語音系統及輪椅乘坐者操作盤	<input type="checkbox"/> 是 <input type="checkbox"/> 否	綜 合 檢 查 結 果			
	31.後視鏡	<input type="checkbox"/> 是 <input type="checkbox"/> 否	47..昇降設備運轉一切正常	<input type="checkbox"/> 是 <input type="checkbox"/> 否		
	32.扶手	<input type="checkbox"/> 是 <input type="checkbox"/> 否	僅作記錄不列入判定不符合項目事項記錄			
	33.車廂門光電感應裝置	<input type="checkbox"/> 是 <input type="checkbox"/> 否				
降 機 (註3)	34.工作平臺之設置	<input type="checkbox"/> 是 <input type="checkbox"/> 否				
	35.動力遮斷下之援救裝置	<input type="checkbox"/> 是 <input type="checkbox"/> 否				
	36.低速運轉安全裝置	<input type="checkbox"/> 是 <input type="checkbox"/> 否				
不 符 規 定 事 項 紀 錄						
			檢 查 員 姓 名	(簽章)	檢 查 機 構	
			檢 查 員 證 號			(用印)

使用許可證字號：

昇降機設備統一編碼：

內政部訂定

備註：1.無項目內容者請檢查員刪除。

2.其它昇降機僅檢查本表第 5、6、9、10、11、12、13、16、17、25、27、28 等項次，其他項次免填。

3.第 30 至 46 為各專屬昇降機應檢查項目，其他機種免填。

4.第 1 項僅作記錄【不列入判定不符合項目】，第 4 項及第 8 項得由事業單位出具維護保養工作之職業安全防護措施計畫，予以判定。但前 3 項與昇降設備關連之建築物不合法規項目請一併記載。

(三) 臨時使用許可證

外圓直徑：13cm

建築物昇降設備臨時使用許可證

臨時

有效期限： 年 月 日

臨時使用許可證字號：

構造號碼：
(勞動部列管編號)

專業廠商：

電 話：

設置地點：

主管機關：

檢查員： 檢查員證號：

檢查機構：

本建築物昇降設備經檢查合格

(四) 建築物結構安全判定書

<B-30> 列管昇降設備之建築物結構安全判定書

本安全判定標的物係臺南市_____區_____路(街)_____段
巷_____弄_____號_____樓之_____建築物，前經臺南市政府列管
昇降設備之建築物，經本人現勘評估結果：

無明顯建築物結構損壞現象。

雖有局部損壞現象惟已設置適當安全防護措施。

其他：_____

認定該昇降設備在正常使用下無即刻性危險，研判尚可繼續使用。

此致
臺南市政府

判定人(建築師、結構技師或土木技師)：

(簽章)

連絡地址：

電 話：

中華民國

年

月

日

(五) 每月定期維護保養切結書

列管昇降設備每月定期維護保養切結書

本人所有位於臺南市_____區_____路(街)_____段_____巷
弄_____號_____樓之_____建築物，為臺南市政府建築物昇降設備
輔導計畫列管之昇降設備，經專業技師(建築師、結構技師、土木技師)
年____月____日判定無即刻性危險尚可繼續使用(詳附件)，本人切結
爾後按月委請領有昇降設備登記證之專業廠商維護保養，並於使用期
間自負安全之責任，爾後如經判認不宜繼續使用時，得隨時廢止臨時
使用許可證，本人絕無異議。如有違前述情形，本人願依建築法接受
裁罰。

此致

臺南市政府

立切結書人：

(昇降設備管理人)

身分證字號：

連絡地址：

電 話：

(簽名或蓋章)

中華民國

年

月

日

(六) 適用輔導勞動部列管昇降設備回歸建築法管理之執行規定

<B-18-1>第 1、7、28、29 項之執行替代改善措施

一、執行「<B-18-1>建築物昇降機竣工檢查表」，在檢查項目應設置之保護安全裝置，皆有設置下，若因檢查第 1、7、28、29 項次有未能符合各部安全距離之狀況，得提報「替代改善措施」。

二、提報執行「替代改善措施」適用情況及其改善措施如下：

不符合標準項目	下列情況得報提替代改善措施	改善措施(均須符合)
1. 頂部安全距離不足	車廂或配重側完全壓縮緩衝器後，配重側鋼索頭或車廂鋼索頭，不會碰撞到任何部品。	<p>A. 頂部安全距離不足，在 10 公分（含）以內者：</p> <ol style="list-style-type: none">1. 於車廂頂部從事維護保養，以手動操作時，車廂頂部的安全距離應確保 1.2 公尺以上，故必須設置可自動控制防止車廂上升到此尺寸以內之裝置，或調整車廂上部結構以符合規定。2. 在不足範圍內噴漆警告，或掛布條警示。3. 升降道設置檢出開關，當車廂高速行駛，碰到上限開關時應立即減速後停止，頂部距離應保持 0.6 公尺加額定速度衝程($V^2/706$)公分以上之距離。 <p>B. 頂部安全距離不足，超過 10 公分者：</p> <ol style="list-style-type: none">1. 於車廂頂部從事維護保養，以手動操作時，車廂頂部的安全距離應確保 1.2 公尺以上，故必須設置可自動控制防止車廂上升到此尺寸以內之裝置，或調整車廂上部結構以符合規定。2. 在不足範圍內噴漆警告，或掛布條警示。3. 車廂內樓層操作按鈕應拆除，改成禁止乘人載貨用升降機，並設置禁止乘人警示標語。

不符合標準項目	下列情況得報提替代改善措施	改善措施(均須符合)
2. 機坑安全距離不足	因機坑深度不足，至車廂壓縮緩衝器後，最低距離不足 0.6 公尺時。	<p>A. 機坑安全距離不足，在 10 公分（含）以內者：</p> <ol style="list-style-type: none"> 1. 於機坑從事維護保養，以手動操作時，車廂底部的安全距離應確保 1.2 公尺以上，故必須設置可自動控制防止車廂下降到此尺寸以內之裝置。 2. 在不足範圍內噴漆警告，或掛布條警示。 3. 緩衝器必須改成油壓式緩衝器，且其設置必須確保全壓縮時，距機坑底有 60 公分以上之距離。 <p>B. 機坑安全距離不足，超過 10 公分者：</p> <ol style="list-style-type: none"> 1. 於機坑從事維護保養，以手動操作時，車廂底部的安全距離應確保 1.2 公尺以上，故必須設置可自動控制防止車廂下降到此尺寸以內之裝置。 2. 在不足範圍內噴漆警告，或掛布條警示。 3. 維護保養時為防止車廂非預期之降落，需設置 0.6 公尺以上能支撐車廂重量之支撐物體，在支撐物撐起時能切斷動力裝置。 4. 車廂內樓層操作按鈕應拆除，改成禁止乘人載貨用升降機，並設置禁止乘人警示標語。

三、若非屬上列「替代改善措施」適用情況及改善措施者，則需提報「改善計畫」由 3 家（含）以上檢查機構會同審查。

(七) 臺南市建築物昇降設備輔導計畫 3.0 作業流程

一、目的：

經濟部工業局「既有工廠昇降設備使用認定基準方案」於 112 年 5 月 27 日屆期，後續工廠類昇降設備未取得使用許可證輔導專案轉由內政部輔導計畫 3.0 管理，為加速行政效率，特制定本作業流程，以供事業單位、專業廠商及檢查機構辦理有所依循。

二、依據：

內政部 112 年 5 月 12 日台內營字第 1120805873 號函。

三、辦理本計畫所需文件(8 項)：

- (一) 臨時檢查表(檢查機構提供)。
- (二) 建築物結構安全判定書(申請場所提供)。
- (三) 每月定期維護保養切結書(申請場所提供)。
- (四) 至公共安全申報日止之一年內每月維護保養紀錄表(申請場所提供)。
- (五) 勞動檢查機關核發之升降機檢查合格證(額定載重 1 噸以上者)。
- (六) 昇降設備 103 年 7 月以前自主檢查證明文件(如專業廠商出具出廠證明文件或試車報告或檢查機構檢查證明文件等)(額定載重 1 噸以下者)(申請場所提供)。
- (七) 建築物使用執照(影本需核章)(申請場所提供)。
- (八) 主管建築機關核發之使用執照建築圖說(需標示昇降設備設置位置並核章)(申請場所提供)。

四、檢查機構辦理內容：

- (一) 實質審查：
 1. 確認申請場所為本計畫適用對象
 2. 確認有無管制序號：請檢查機構自行上網查詢管制序號，倘查詢後該設備無管制序號，請檢具申請書、申請清冊及資格證明文件上傳「管制序號申請」資料夾申請。

3. 管制序號掃描檔名編碼方式：(年度) + 場所名稱+檢查機構代號(3~4碼)

範例：112○○○企業股份有限公司 080
 年度 場所名稱 檢查機構代號

4. 勞轉營輔導清冊 3.0 查詢：<https://reurl.cc/gaz10V> 

5. 確認申請場所提供之文件內容是否完整並符合本計畫之規定。

(二) 現況檢查：

1. 由內政部認可之檢查員依「臨時檢查表」逐項檢查。
2. 檢查不合格案件退回申請場所改善；合格案件由檢查員及檢查機構於「臨時檢查表」上簽章並製發「臨時使用許可證」。
3. 臨時使用許可證編碼方式：臺南內(年度)+檢查機構代號(3~4碼)+管制序號(4碼)。

範例：臺南內(112)0806915

(三) 資料上傳：

1. 檢查機構於核發「臨時使用許可證」後，彙整申請資料於本局指定之雲端位址：<https://reurl.cc/gaz10V>  填寫線上表單並上傳掃描檔至「臨時證核准資料上傳」資料夾。

2. 1 臺設備 1 個掃描檔，掃描檔請依下列順序編排：

- (1) 臨時使用許可證。
- (2) 臨時檢查表。
- (3) 建築物結構安全判定書。
- (4) 每月定期維護保養切結書。
- (5) 勞動檢查機關核發之升降機檢查合格證（額定載重 1 噸以上者）。
- (6) 昇降設備 103 年 7 月以前自主檢查證明文件（如專業廠商出具出廠證明文件或試車報告或檢查機構檢查證明文件等）（額定載重 1 噸以下者）。

建築物昇降設備輔導計畫 3.0 作業流程圖

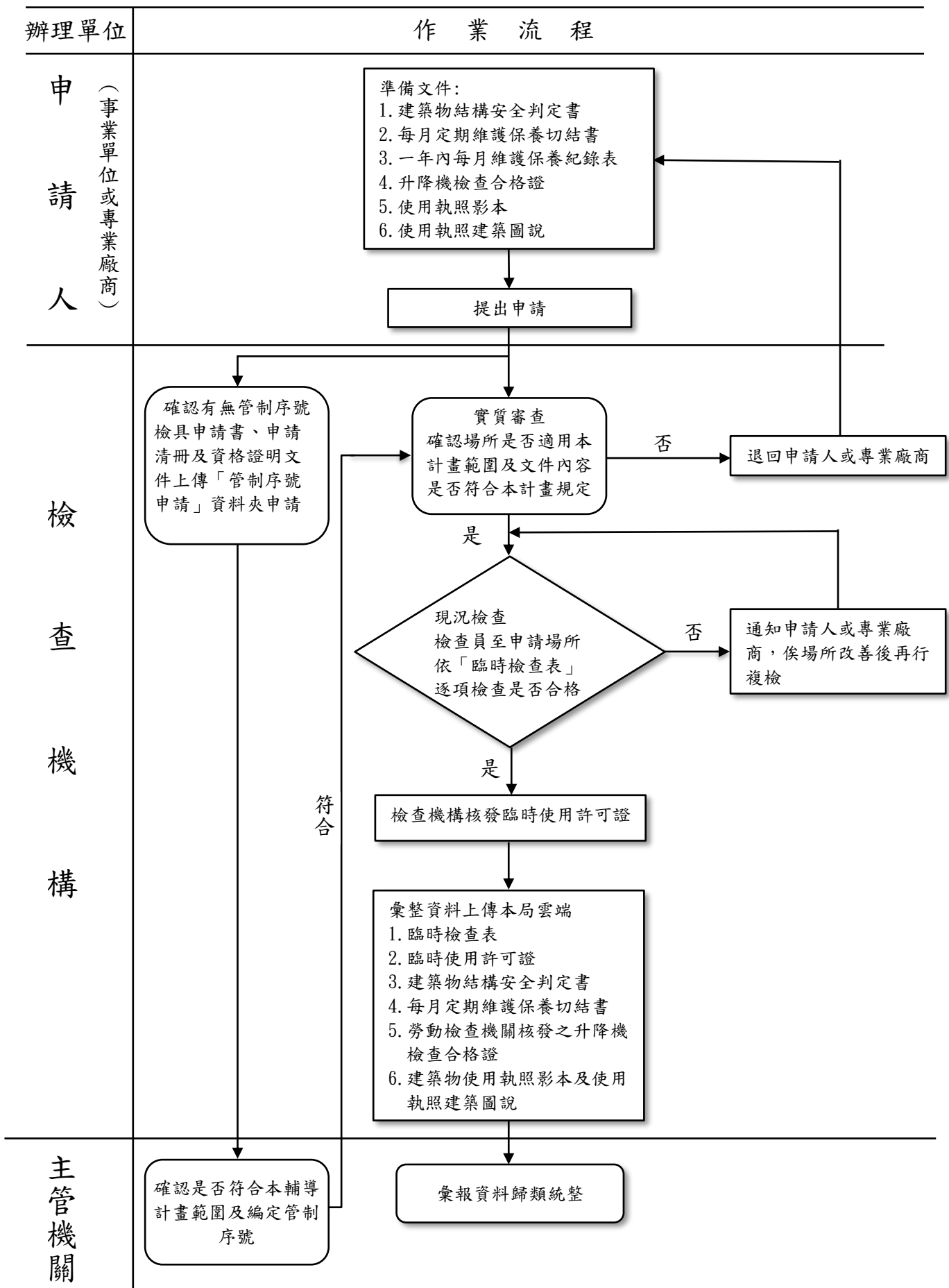

管制序號申請書

檢查機構	<input type="checkbox"/> 中華民國升降設備安全檢查協會（代號：040） <input type="checkbox"/> 臺灣停車設備暨升降設備安全協會（代號：036B） <input type="checkbox"/> 台灣立體停車機械產業協會（代號：037） <input type="checkbox"/> 高雄市機械安全協會（代號：034） <input type="checkbox"/> 中華民國建築物升降暨機械停車設備協會（代號：045） <input type="checkbox"/> 社團法人中華民國工業安全衛生協會（代號：080） <input type="checkbox"/> 臺灣省機械技師公會（代號：071） <input type="checkbox"/> 台灣升降設備檢查促進安全協會（代號：52B） <input type="checkbox"/> 中華起重升降機具協會（代號：039）		
申請之升降設備屬性	<input type="checkbox"/> 曾領有勞動部核發升降機檢查合格證，但未在列管輔導清冊內 <input type="checkbox"/> 103年7月以前申請場所自主檢查之1噸以下升降設備 <input type="checkbox"/> 特定工廠廠區領有特定工廠登記函，需個案認定有特殊情形之升降設備		
事業單位名稱			
升降設備所在地址	（2臺以上請填申請清冊）	設備出廠編號	
申請升降設備臺數	（2臺以上請填申請清冊）	管制序號	（請勿填）
檢附文件	<input type="checkbox"/> 1. 勞動部核發升降機檢查合格證 <input type="checkbox"/> 2. 升降設備 103年7月以前自主檢查證明文件（以下任一文件即可） <input type="checkbox"/> 2.1 專業廠商出具出廠證明文件 <input type="checkbox"/> 2.2 檢查機構檢查證明文件 <input type="checkbox"/> 2.3 其它 _____ <input type="checkbox"/> 3. 特定工廠登記函 <input type="checkbox"/> 4. 建築物使用執照影本，影本需核章 <input type="checkbox"/> 5. 主管建築機關核發之使用執照建築圖說（需標示升降設備設置位置並核章） <input type="checkbox"/> 6. 其它 _____		
備註：			
1. 管制序號申請書下載及管制序號申請清冊下載： https://reurl.cc/gazl0V  或 https://reurl.cc/kaL2vd 			
2. 管制序號申請書件上傳： https://reurl.cc/0Zxbek 			
3. 管制序號掃描檔名編碼方式：（年度）+ 場所名稱+檢查機構代號（3~4碼）			
範例：112○○○企業股份有限公司 080 年度 場所名稱 檢查機構代號			
申請資料送出後，需俟機關編定管制序號行文通知，始得執行本輔導計畫			