

中華民國 115 年度

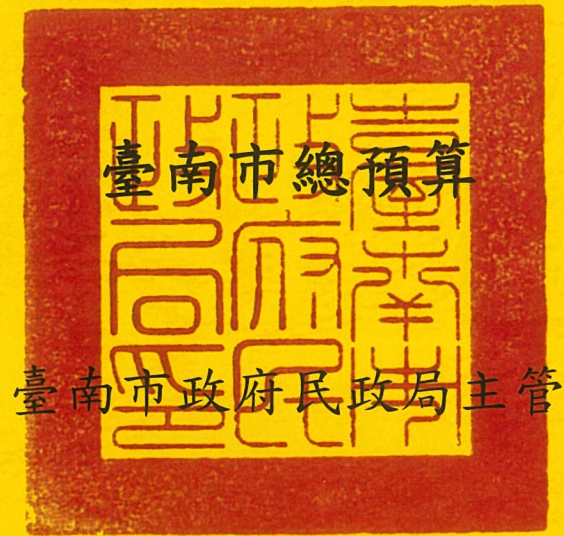

臺南市殯葬事業管理基金附屬單位預算

(非營業部分)

# 臺南市殯葬事業管理基金

## 目 次

中 華 民 國 115 年 度

甲、業務計畫及預算說明	1
乙、預算主要表	
1. 收支餘絀預計表	17
2. 餘絀撥補預計表	18
3. 現金流量預計表	19
丙、預算明細表	
1. 業務收入明細表	21
2. 業務外收入明細表	22
3. 管理及總務費用明細表	23
4. 業務外費用明細表	146
5. 固定資產建設改良擴充明細表	148
6. 固定資產建設改良擴充資金來源明細表	154
7. 固定資產建設改良擴充計畫預期進度明細表	156
8. 資產折舊明細表	158
9. 基金數額增減明細表	159
10. 無形資產明細表	160
丁、預算參考表	
1. 預計平衡表	161
2. 5年來主要營運項目分析表	163
3. 員工人數彙計表	166
4. 用人費用彙計表	168
5. 各項費用彙計表	170

6. 補辦預算明細表	178
------------	-----

## 戊、附錄

1. 一般建築及設備計畫之分年性項目明細表	181
2. 業務收入明細表附表	183
3. 公務車輛明細表	185

# 業務計畫及預算說明

臺南市政府民政局  
臺南市殯葬事業管理基金  
業務計畫及預算說明

中華民國115年度

壹、基金概況

一、設立宗旨及主要營運項目：

藉由殯葬事業收費專款專用及資金靈活運用，使臺南市殯葬業務營運效率提高，並透過基金之設置，達到兼顧地區需求與使用之便利性，從而抑止私立殯葬設施收費價格，以達造福市民之宗旨。殯葬事業管理基金主要營運項目為火化場殯葬設施使用、殯儀館殯葬設施使用費收入、納骨塔殯葬設施使用費收入、公墓殯葬設施使用費收入、許可證資料費收入及環保自然葬設施使用費收入。

二、組織概況：

殯葬設施設置屬地方一項重要之社會福利政策，有鑑於此臺南市政府於101年度正式成立臺南市殯葬事業管理基金，以謀全市市民之福利，其組織系統如下：

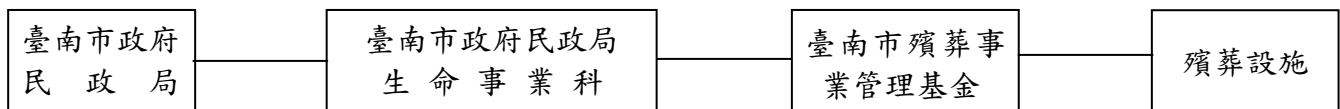

三、基金歸類及屬性：

本基金為預算法第四條第一項第二款所訂定之特種基金，凡經付出仍可收回，而非用於營業之作業基金，並編製附屬單位預算，以臺南市政府民政局為主管機關，臺南市政府民政局生命事業科為督導單位，殯葬設施所在地管理機關為執行單位。

貳、前年度及上年度已過期間預算執行情形

一、前(113)年度決算結果：

- (一)業務收入決算數6億4,799萬3千元，較預算數6億2,027萬2千元，增加2,772萬1千元，約4.47%，係因民眾申請納骨塔(堂)牌位櫃位使用量較預期增加所致。
- (二)業務成本與費用決算數5億6,582萬3千元，較預算數5億9,098萬2千元，減少2,515萬9千元，約4.26%，係按實際需要而減少支付及固定資產折舊費用依實際狀況提列。
- (三)業務外收入決算數2,196萬3千元，較預算數563萬元，增加1,633萬3千元，約290.10%，主係因利息收入、報廢財產標售、場地租金及裁罰案件等收入皆較預期增加所致。
- (四)業務外費用決算數28萬4千元，較預算數120萬元，減少91萬6千元，約76.33%，主係依民眾申請退還以前年度已繳納而尚未使用之牌位櫃位收入較預期減少所致。
- (五)本期賸餘決算數1億384萬9千元，較預算數3,372萬元，增加7,012萬9千元，約207.97%。
- (六)固定資產之建設改良與擴充決算數2億6,335萬元，較可用預算數5億360萬元，減少2億4,025萬元，約47.71%。

臺南市政府民政局  
臺南市殯葬事業管理基金  
業務計畫及預算說明

中華民國115年度

二、上(114)年度預算截至114年6月30日止預算執行情形：

- (一)業務收入截至6月30日止實際收入數3億4,003萬9千元，較預算分配數3億1,371萬元增加2,632萬9千元，約8.39%，主因係納骨堂櫃位牌位收入較預期增加。
- (二)業務成本與費用截至6月30日止執行數2億7,569萬4千元，較預算分配數3億8,674萬元，減少1億1,104萬6千元，約28.71%，係因擲節各項開支。
- (三)業務外收入截至6月30日止實際收入數872萬8千元，較預算分配數550萬4千元，增加322萬4千元，約58.57%，主因係專戶存款利息收入、場地租金收入及土地使用補償金等較預期增加所致。
- (四)業務外費用截至6月30日止執行數13萬9千元，較預算分配數100萬元，減少86萬1千元，約86.08%，係因退還本市各區殯葬設施以前年度收入較預期減少。
- (五)收支賸餘截至6月30日止實際賸餘數7,293萬3千元，較預算分配短絀數6,852萬6千元，增加1億4,145萬9千元，約206.43%。
- (六)固定資產之建設改良與擴充截至6月30日止執行數1億2,457萬9千元，較預算分配數3億6,178萬1千元，減少2億3,720萬2千元，約65.57%，主因係工程及財物採購案未如預期，目前陸續進行中，於下半年度繼續進行。

參、業務計畫

一、營運計畫：

臺南市殯葬設施共4處殯葬專區、4座火化場、33座納骨塔、332處一般公墓、7處公園化示範公墓及植存區2座，為有效營運管理服務市民，本局制訂「臺南市殯葬管理自治條例」、「臺南市公立殯葬設施使用收費標準」、「臺南市公有殯葬設施使用管理辦法」等15項自治法規，供管理機關依循辦理，並強化訓練管理機關殯葬專業營運知能，隨時檢查及輔導業務推動與基金之運用情形，俾使營運順遂、回饋建設地方，造福地方鄉親，活絡殯葬事業經濟目標及負責達成政府應盡之職責。其分述如下：

- (一)115年度業務收入為6億6,213萬4千元，其中火化場設施使用費收入預算金額為1億114萬1千元；殯儀館設施使用費收入預算金額為1億1,408萬元；納骨堂設施使用費收入預算金額為4億3,478萬8千元；公墓殯葬設施使用費收入預算金額為72萬2千元；環保自然葬設施使用費收入預算金額為520萬2千元；埋葬許可證資料等收入預算金額為73萬1千元；其他補助收入預算金額為547萬元。
- (二)115年度業務成本與費用為6億5,682萬7千元，主要項目為管理及總務費用，預算金額為6億5,682萬7千元，其中民政局殯葬業務預算金額為2億2,101萬9千元；殯葬管理所殯葬業務預算為2億2,287萬6千元；31區區公所殯葬業務預算為1億4,632萬5千元；各區遷葬及綠美化業務預算為6,660萬7千元。

臺南市政府民政局  
臺南市殯葬事業管理基金  
業務計畫及預算說明

中華民國115年度

二、固定資產之建設、改良、擴充與其資金來源及其投資計畫之成本與效益分析：

115年度固定資產建設改良擴充及資金來源

(單位：%)

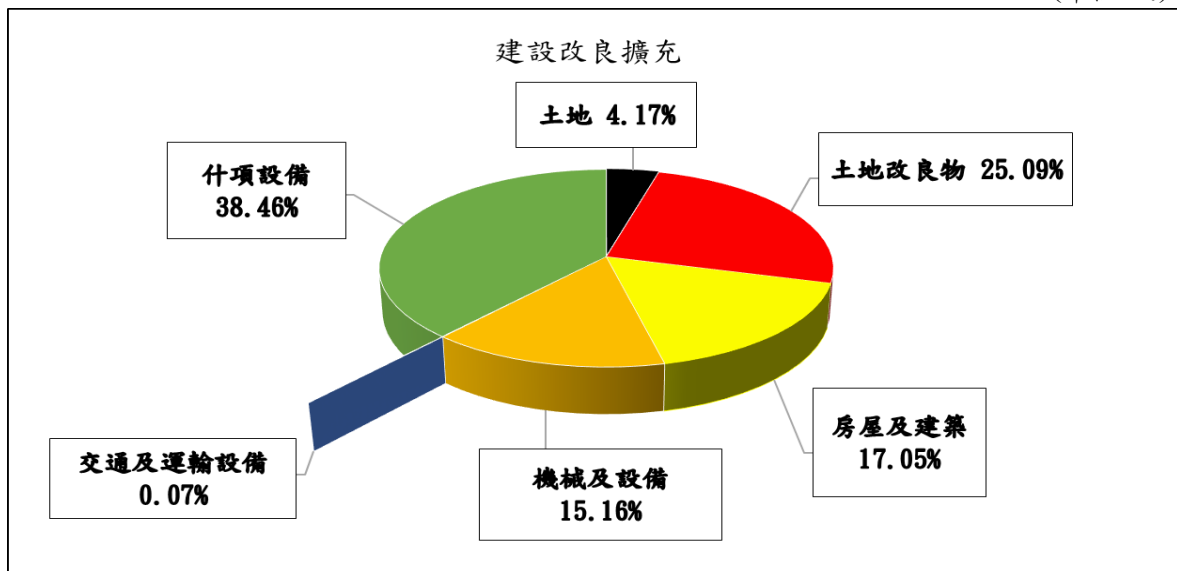

(單位：%)

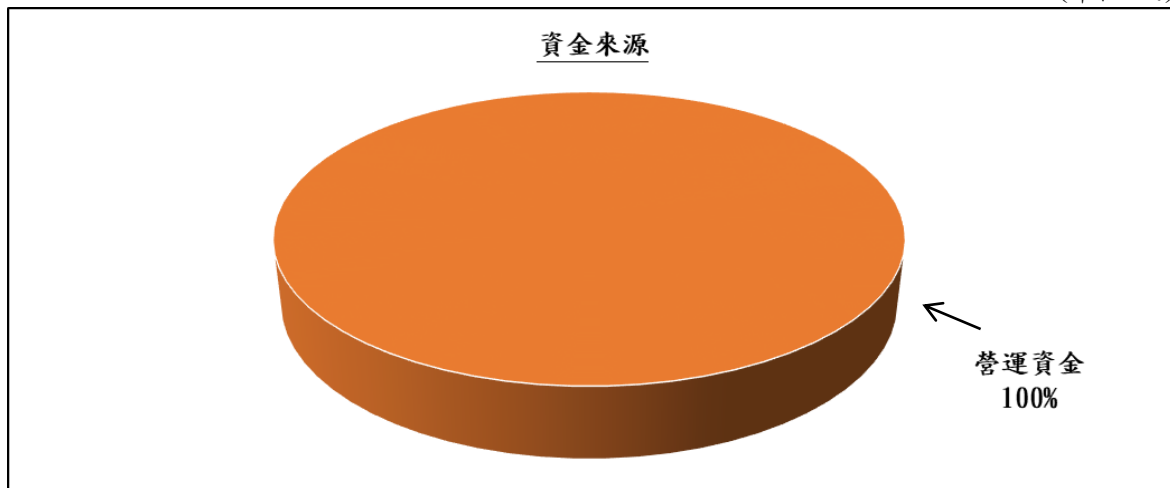

單位：新臺幣千元

建設改良擴充	115 年度預算	資金來源	115 年度預算
(一)不動產、廠房及設備	169,876	營運資金	169,876
土地	7,087		
土地改良物	42,621		
房屋及建築	28,966		
機械及設備	25,746		
交通及運輸設備	114		
什項設備	65,342		
合 計	169,876	合 計	169,876

臺南市政府民政局  
臺南市殯葬事業管理基金  
業務計畫及預算說明

中華民國115年度

(一)大內區公所-大內生命紀念園區無障礙動線環境改善工程：

1. 計畫目的：

本園區為本市首座環保自然葬(植存)區，於103年啟用迄今，植存量已達6千多位先人。植存區分為兩期，通往第二期之步道坡度過陡，且岩面磚步道縫隙過大，高低落差不利行動不便或年長者行走，屢為民眾詬病反映，加上園區位處山坡地形，鄰近第二期的北側邊坡長期遭雨水沖刷，導致水土嚴重流失，為予以優化，符合民眾對無障礙環境的使用需求，並強化邊坡的水土保持，穩固地形與生態環境，爰規劃無障礙動線環境改善，以確保通行期間之安全，提供民眾對植葬區使用之意願與效益，落實無障礙友善設施。

2. 計畫內容(含目標能量)：

(1)本案規劃於植存區旁未使用之殯葬用地重新整地，建置延伸至第二期的緩坡道及人行步道，設計理念符合人行無障礙概念，將園區排水、行車流動向等納入考量，以避免發生積水、不利行走等問題，並同步改善既有二期岩面磚步道，以利行走。改善範圍包含設置緩坡道，讓民眾可以開車直達二期區，提供身障或年長者下車的臨時下車區、人行階梯步道及平坦的PC地板、排水改良等計劃工項進行整體環境改善，使園區無障礙動線更為完善，以符合民眾需求。

(2)本案工程預估總經費概算為995萬7千元整，分2年編列預算，114年辦理規劃設計及土地界址鑑定作業，經費約38萬2千元整；115年辦理工程發包、施作及監造服務，經費約957萬5千元整。

3. 計畫期間：自114年7月起至115年12月止，共計1年6個月。

4. 計畫投資總額及資金來源：

單位：新臺幣千元

年度	預算數	資金來源			
		自有資金		外借資金	
		項目	金額	項目	金額
114	382	營運資金	382		
115	9,575	營運資金	9,575		
合計	9,957	營運資金	9,957		

5. 效益分析：

(1)社會效益：使園區公共設施符合無障礙需求，促進友善殯葬文化發展，使其成為更人性化與包容的紀念空間。

(2)環境效益：提升植存區的無障礙環境品質及對所有人群的可達性，減少因通道設計不良導致的意外事故，提供更安全的悼念環境。

臺南市政府民政局  
臺南市殯葬事業管理基金  
業務計畫及預算說明

中華民國115年度

(3)經濟效益：植存二期尚餘近千位植存量，藉由環境優化，帶動該區使用率，且在土地永續循環使用的環保目標下，穩定殯葬收入。

(二)永康區-永康區第一公墓納骨塔環境綠美化

1.計畫目的：永康區第一公墓納骨塔自87年啟用以來，長年服務在地民眾，惟園區整體空間與景觀配置已顯老舊，缺乏整體性與親和力，難以符合現代民眾對於莊嚴、清靜與舒適環境之期待。為提升園區整體環境品質與空間使用效益，營造更具人文關懷與精神慰藉的祭祀氛圍爰推動本次綠美化改善計畫。

2.計畫內容：

本次計畫以「提升園區戶外空間質感」為核心，採整體性規劃進行空間與設施之優化，主要內容如下：

- (1)戶外空間整理與修繕：針對老舊設施進行維護、整建或汰換，提升場域安全性與整潔度。
- (2)空間機能優化：重整空間動線與使用配置，增進空間使用效能及祭拜民眾之便利性。
- (3)周邊景觀美化：補植綠帶植栽、強化園區景觀層次，營造安寧靜謐之環境氛圍。

3.計畫期間：114年8月起至115年12月止，共計1年5個月。

4.計畫投資總額及資金來源：

單位：新臺幣千元

年度	預算數	資金來源			
		自有資金		外借資金	
		項目	金額	項目	金額
114	4,500	營運資金	4,500		
115	10,000	營運資金	10,000		
合計	14,500	營運資金	14,500		

5.效益分析：

(1)提升園區整體環境品質

透過園區整體空間整理與修繕，改善老舊設施與景觀，營造清幽莊嚴的祭祀空間，提供民眾更舒適、安心之追思環境。

(2)優化空間使用與服務機能

重新配置空間動線與使用機能，可有效提升使用效率與場域整體秩序，強化對民眾祭拜行為之引導與便利性。

臺南市政府民政局  
臺南市殯葬事業管理基金  
業務計畫及預算說明

中華民國115年度

(3)營造具人文關懷之公共空間

結合綠美化與景觀重塑，賦予納骨塔園區文化意涵與生命教育功能，使其兼具祭祀場所與社區情感連結之多重角色。

(三)殯管所-新營福園殯葬專區擴建工程

1. 計畫目的：

- (1)新營福園殯葬專區(下稱本專區)因交通位置方便僅距國道1號新營交流道1.4公里，為臺南市溪北地區重要之殯葬設施，服務範圍除溪北地區20個行政區域外亦包含嘉義縣義竹鄉等鄉鎮市，服務人口約50萬人。本專區既有5座火化爐具因建置於殯儀館地下一樓，水平煙道管路蓄熱及散熱不良，煙灰與火化殘餘物停留於管道中造成管道溫度過高、工作環境溫度提高等情形，造成故障率與維護成本提高，除一般定期維護外，每3年須花費大筆經費進行管道檢修作業，影響民眾火化權益甚鉅。
- (2)統計本專區108年進館量由1,126具提升至110年的1,362具(成長約21%)，使守靈室、停柩室與豎靈區等殯葬設施不敷使用，以及每逢吉日專區內停車格一位難求，為此地方仕紳代表與民眾多次表達增設相關殯葬設施與停車位之要求；另因現有守靈室使用空間不足，守靈室前道路封閉供祭拜家屬使用，導致靈車下棺地點與大體接運車接收大體地點重疊，行進動線交錯，兩方車輛經常壅塞於接收室前，造成交通混亂，民眾怨聲載道。綜上，為提供優良治喪環境與服務品質，唯有擴建相關殯葬設備建物與整頓園區內動線，始得以解決目前所面臨之問題。

2. 計畫內容(含目標能量)：

- (1)本案總經費新臺幣7億4,924萬元，預計分7年進行-111年度先行辦理並補辦預算新臺幣170萬元、112年度編列預算新臺幣717萬元、113年度編列預算新臺幣4,600萬元、114年度編列預算新臺幣2億6,986萬5千元、115年度編列預算新臺幣2,000萬元、116年度編列預算新臺幣2億225萬3千元、117年度編列預算新臺幣2億225萬2千元。
- (2)預計新建一棟多功能大樓含乙級禮廳1間、會議室、辦公室、商店等及丙級禮廳4間、守靈室34間、法事區1處、停柩室9格、冷凍櫃100屨、豎靈區180格、新建火化場1處【火化爐8爐、空氣汙染防治設備4套】、環保庫錢爐3座、小客車停車格275格、大客車停車格5格、機車停車格198格，可滿足未來30年溪北地區殯葬量能需求。

3. 計畫期間：自111年1月起至117年12月止，共計7年。

臺南市政府民政局  
臺南市殯葬事業管理基金  
業務計畫及預算說明

中華民國115年度

4. 計畫投資總額及資金來源：

單位：新臺幣千元

年度	預算數	資金來源			
		自有資金		外借資金	
		項目	金額	項目	金額
111	1,700	營運資金	1,700		
112	7,170	營運資金	7,170		
113	46,000	營運資金	46,000		
114	269,865	營運資金	269,865		
115	20,000	營運資金	20,000		
116	202,253	營運資金	202,253		
117	202,252	營運資金	202,252		
合計	749,240	營運資金	749,240		

5. 效益分析：

- (1) 有形效益：預期在有限的殯葬專區土地內避開環境敏感因子，規劃高效益多元利用之空間，改善專區殯葬設施能量及公共空間品質，整合管理者及使用者實際使用需求進行整體規劃配置，並配合新建火化場、停車場及擴(新)建殯儀館，同時增加本市殯葬基金收入。
- (2) 無形效益：在殯葬禮俗日益改變及配合政府環保、簡葬、節葬觀念之推動下提供民眾更優質殯葬設施及服務。

(四) 仁德區-中洲公墓納骨堂神主牌位堂新建工程

1. 計畫目的：

- (1) 自臺南市仁德區生命紀念園區環保葬專區於111年正式啟用後，每月神主牌位安座量倍增，神主牌位一位難求，民眾長期反映地方迫切需求，盼能於園區內增建神主牌位堂以供民眾安奉祖先牌位，鑑於民意需求及增殯葬事業管理基金收入考量，計畫於現有祖先牌位室旁新建神主牌位堂一棟，解決目前一位難求之窘境。

2. 計畫內容(含目標能量)：

- (1) 工程地點：原仁德區祖先牌位室位於中洲段48地號後方，計畫興建神主牌位室建築物有2層樓，1樓23.44坪、2樓24.42坪，總樓地板約面積70坪。
- (2) 本案採專案管理分年編列預算執行預估經費為2,469萬元，分2年編列預算，114年度辦理興建神主牌位室建築物及室內裝修工程預算數1,760萬

臺南市政府民政局  
臺南市殯葬事業管理基金  
業務計畫及預算說明

中華民國115年度

元，115年度機電設備工程機電設備工程等預算數709萬元。

3. 計畫期間：自114年1月起至115年12月止，共計2年。

4. 計畫投資總額及資金來源：

單位：新臺幣千元

年度	預算數	資金來源			
		自有資金		外借資金	
		項目	金額	項目	金額
114	17,600	營運資金	17,600		
115	7,090	營運資金	7,090		
合計	24,690	營運資金	24,690		

5. 效益分析：

(1) 有形效益：預估可增加約3,700位可供選位使用，其年使用數平均約為240位年收入約240萬元。

(2) 無形效益：將改善民眾前已購買塔位會有購買神主牌位需求，如無法滿足民眾一次性祭拜，將降低購買意願，不利剩餘塔位銷售。

(五) 殯管所-南區第二火化場系列一、二空氣汙染防制設備改善與電力系統更新工程及系列一至五排氣煙囪更新

1. 計畫目的：

(1) 南區第二火化場因火化量體逐年增加(110年10,039具、111年11,410具、112年11,519具)，所屬空氣汙染防制設備運轉負載與耗損將超過負荷。系列一、二空污設備於95年啟用至今已近20年，其所屬設備多已老舊(廢氣煙道通風管破損、誘引風機運轉效能降低等)，且使用電力系統僅為220V電壓亦與系列三至五使用380V電壓不同，為整合火化場用電需求及備品相容性，擬統一整合為380V電壓以提升設備整體效能並維護設備運轉安全性。

(2) 系列一至五空污設備排氣煙囪本體因啟用至今已鏽蝕破損嚴重，故須委請廠商汰舊換新以維持設備系統負壓，提高廢氣檢測工作之安全。

(3) 為減少碳排放、降低燃料及維護成本，擬將南區第二火化場第1至第4號爐既有柴油燃燒機系統汰換為天然氣燃燒機系統，同時更新燃燒系統控制程式及火化爐PLC控制模組。並於完成燃燒系統更換後，一併調整火化自動控制參數並與空氣汙染防制系統整合，以提升火化作業效率並改善廢氣排放品質。

臺南市政府民政局  
臺南市殯葬事業管理基金  
業務計畫及預算說明

中華民國115年度

2. 計畫內容(含目標能量)：

- (1) 南區第二火化場空氣污染防制設備系列一、二曾於107年針對袋式集塵器及觸媒反應塔裝置做部分更新，惟其餘相關設備已超過年限且多已老舊導致效能降低。本案擬將系列一、二增設旋風集塵器，降低火星燒毀濾袋及提升廢氣處理功能；並將原誘引排風機進行更新，提高馬達功率，以提升空氣污染防制系統效能。
- (2) 將空氣污染防制設備系列一、二原有供電設備汰舊更新，並搭配實際用電需求增大用電容量（將原220V電壓提升至380V電壓）以提升設備效能並保護設備運轉安全性；另針對自動控制系統之參數設定進行調整，俾利後續設備穩定運作。
- (3) 將系列一至五空污設備原破損之排氣煙囪全部更新，以利空氣污染防制系統負壓維持，並維持廢氣檢測工作執行上之安全。
- (4) 辦理原有柴油燃燒機、供油及儀控系統拆除，並新設天然氣管路、瓦斯燃燒機及瓦斯洩漏偵測等設備；另將既有火化爐與新設瓦斯燃燒機銜接設施進行修改及重新調整火化自動控制參數設定，並與空氣污染防制設備系統整合以提升整體火化效率與作業安全。
- (5) 預估經費為4,952萬元，分3年編列預算，114年度辦理委託專案管理並改善電力系統，115年度更新空污設備系列一、二相關設施設備及排氣煙囪及更換柴油燃燒機系統至天然氣燃燒機系統，116年度進行自動控制參數設定及整體試運轉作業等相關工程。

3. 計畫期間：自114年1月起至116年6月止，共計2年6個月。

4. 計畫投資總額及資金來源：

單位：新臺幣千元

年度	預算數	資金來源			
		自有資金		外借資金	
		項目	金額	項目	金額
114	19,951	營運資金	19,951		
115	24,838	營運資金	24,838		
116	4,731	營運資金	4,731		
合計	49,520	營運資金	49,520		

5. 效益分析：

- (1) 有形效益：空氣污染防制設備更新後可提升火化爐操作之運轉效益，以負荷逐年增加之火化量體，亦可節省未來設備之維護成本；另柴油燃燒

臺南市政府民政局  
臺南市殯葬事業管理基金  
業務計畫及預算說明

中華民國115年度

機系統工程更新為瓦斯燃燒機系統，藉由天然氣具高燃燒效率及低污染排放之特性，不僅可有效縮短火化時間，亦有助改善有害氣體排放品質，符合節能減碳政策，提升永續環保效益。

- (2) 無形效益：電力設備汰舊更新及增大電容量，不僅提升場區用電系統設備穩定性，更新後場內設備用電規格一致，亦可增進運轉維護與保養之功效，達到節能減碳的目標；另柴油來源多數為進口，更新為瓦斯燃燒機系統可減少對柴油之依賴，亦可避免因國際油價浮動影響火化成本。

(六) 殯管所-安南區青草崙第一示範公墓納骨塔增設納骨櫃工程：

1. 計畫目的：

- (1) 安南區第一示範公墓青草崙納骨塔自民國89年12月設置以來，設置總櫃位數18,248位(單人及雙人櫃位)，截至113年5月底止已使用總櫃位數11,492位，櫃位使用率為62.98%。
- (2) 為因應安南區第一示範公墓福壽路0至3段墓區已於110年度公告禁葬並陸續發函通知墓主自主起掘，增加民眾選位進塔需求，實有增設之必要。

2. 計畫內容(含目標能量)：

- (1) 於安南區第一示範公墓青草崙納骨塔2樓仁三區增設雙人骨灰櫃位750位，3樓愛三區部分空間增設單人骨灰櫃位520位。
- (2) 預估總經費910萬1千元，分2年編列預算，114年度辦理委託規劃設計監造110萬1千元、115年度進行工程發包800萬元。

3. 計畫期間：自114年1月起至115年12月止，共計2年。

4. 計畫投資總額及資金來源：

單位：新臺幣千元

年度	預算數	資金來源			
		自有資金		外借資金	
		項目	金額	項目	金額
114	1,101	營運資金	1,101		
115	8,000	營運資金	8,000		
合計	9,101	營運資金	9,101		

臺南市政府民政局  
臺南市殯葬事業管理基金  
業務計畫及預算說明

中華民國115年度

5. 效益分析：

- (1)有形效益：透過骨灰櫃位之增設，讓民眾為先人選購櫃位時，能提供更多之選擇，滿足了不同族群、方位的需求，並增加基金收入，提高了機關為民服務品質及多元性。
- (2)無形效益：提供了一個讓民眾能夠緬懷逝去的親人、慎終追遠的紀念場所，並滿足民眾對安葬的需求。

(七)殯管所-鹽水壽園納骨堂增設骨灰櫃工程：

1. 計畫目的：

鹽水壽園納骨堂增設納骨櫃，以提供鹽水地區市民殯葬服務。

2. 計畫內容(含目標能量)：

- (1)鹽水壽園納骨塔目前總櫃位數13,043位，已使用12,045位，剩餘998位，使用率達92%，依每年進塔數約451主(統計110年至113年)，預計2年後即用罄。
- (2)本案總經費1,725萬2千元，擬採分年編列預算執行，115年度編列規劃設計勞務費用123萬6千元，116年度編列工程費用1,601萬6千元，預估可增加個人式骨灰櫃約3,300位，雙人式骨灰櫃約180位。

3. 計畫期間：自115年1月起至116年12月止，共計2年。

4. 計畫投資總額及資金來源：

單位：新臺幣千元

年度	預算數	資金來源			
		自有資金		外借資金	
		項目	金額	項目	金額
115	1,236	營運資金	1,236		
116	16,016	營運資金	16,016		
合計	17,252	營運資金	17,252		

5. 效益分析：

- (1)有形效益：透過骨灰櫃位之增設，讓民眾為先人選購櫃位時，能提供更多之選擇，滿足了不同族群、方位的需求，並增加基金收入，提高了機關為民服務品質及多元性。
- (2)無形效益：提供了一個讓民眾能夠緬懷逝去的親人、慎終追遠的紀念場所，並滿足民眾對安葬的需求。

臺南市政府民政局  
臺南市殯葬事業管理基金  
業務計畫及預算說明

中華民國115年度

肆、預算概要

一、業務收支及餘絀之預計：

- (一)本年度業務收入6億6,213萬4千元，較上年度預算數6億2,745萬4千元，增加3,468萬元，約5.53%，主要係殯儀館場地設備使用收入、殯葬管理所及各區公所納骨堂使用收入增加所致。
- (二)本年度業務外收入1,578萬2千元，較上年度預算數1,101萬3千元，增加476萬9千元，約43.3%，主要係利息收入因存款餘額較預計增加所致。
- (三)本年度業務成本與費用6億5,682萬7千元，較上年度預算數6億1,738萬8千元，增加3,943萬9千元，約6.39%，主要係臨時技術工薪資調整、殯葬管理所各殯葬專區內殯葬設施維護費用及安定等8公所遷葬計畫費用增加所致。
- (四)本年度業務外費用100萬元，較上年度預算數100萬元，減少0元。
- (五)本年度賸餘2,008萬9千元，較上年度預算數2,007萬9千元，增加10千元，約0.05%。

115年度收入、成本與費用及賸餘

(單位：%)

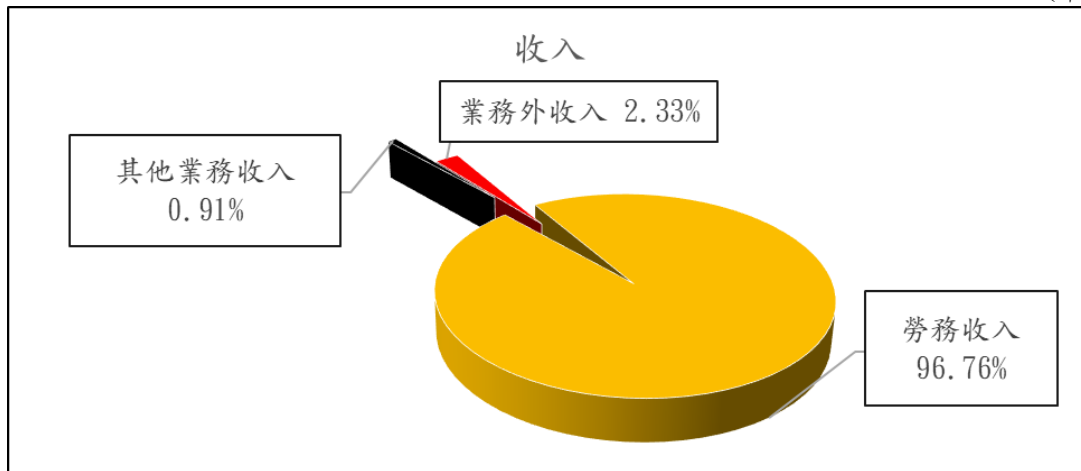

(單位：%)

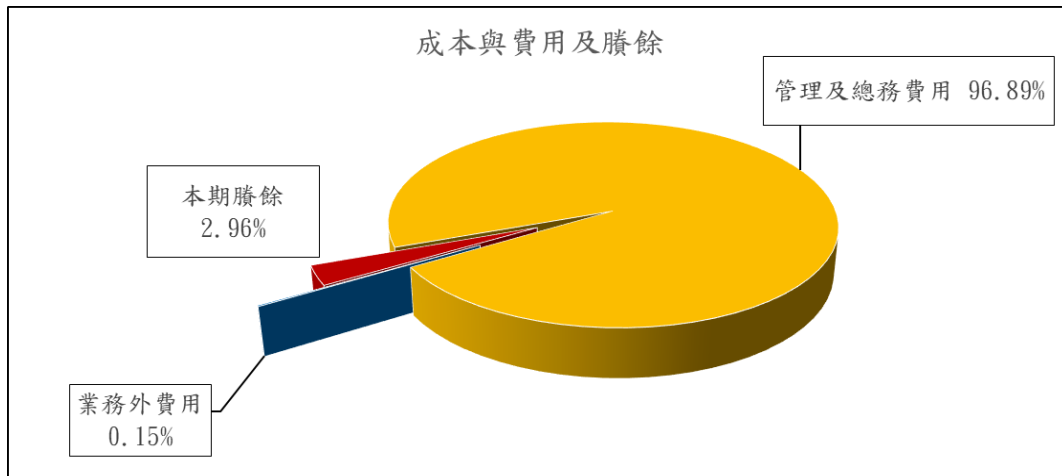

臺南市政府民政局  
臺南市殯葬事業管理基金  
業務計畫及預算說明

中華民國115年度

單位：新臺幣千元

收入	115年度預算	成本與費用及賸餘	115年度預算
業務收入	662,134	業務成本與費用	656,827
勞務收入	655,933	管理及總務費用	656,827
其他業務收入	6,201	業務外費用	1,000
業務外收入	15,782	本期賸餘	20,089
收入總額	677,916	成本與費用及賸餘總額	677,916

最近五年收入與費用

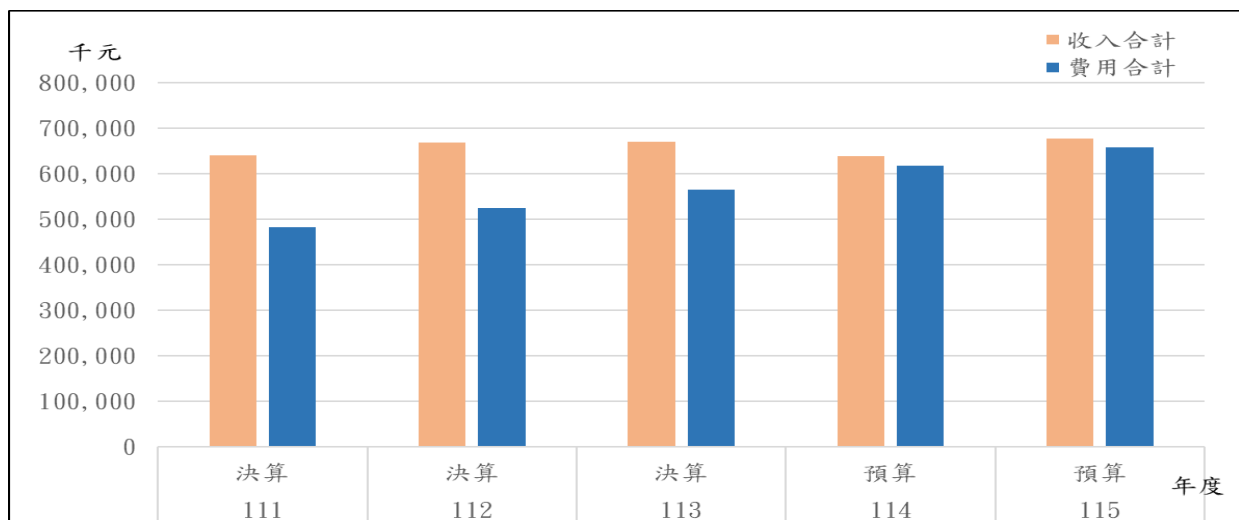

單位：新臺幣千元

項目 \ 年度	111年度 決算	112年度 決算	113年度 決算	114年度 預算	115年度 預算
收入					
業務收入	632,207	641,752	647,993	627,454	662,134
業務外收入	8,477	26,683	21,963	11,013	15,782
收入合計	640,684	668,435	669,956	638,467	677,916
費用					
業務成本與費用	482,594	523,589	565,823	617,388	656,827
業務外費用	437	1,811	284	1,000	1,000
費用合計	483,031	525,400	566,107	618,388	657,827
本期賸餘	157,653	143,035	103,849	20,079	20,089

註：111至113年度決算數為審定決算數；114年度預算為法定預算數

臺南市政府民政局  
臺南市殯葬事業管理基金  
業務計畫及預算說明

中華民國115年度

二、餘絀撥補之預計：

本年度預計賸餘2,008萬9千元，前期未分配賸餘17億4,831萬3千元，本年度解繳公庫淨額943萬8千元，合計未分配賸餘17億5,896萬4千元。

115年度賸餘分配

(單位：%)

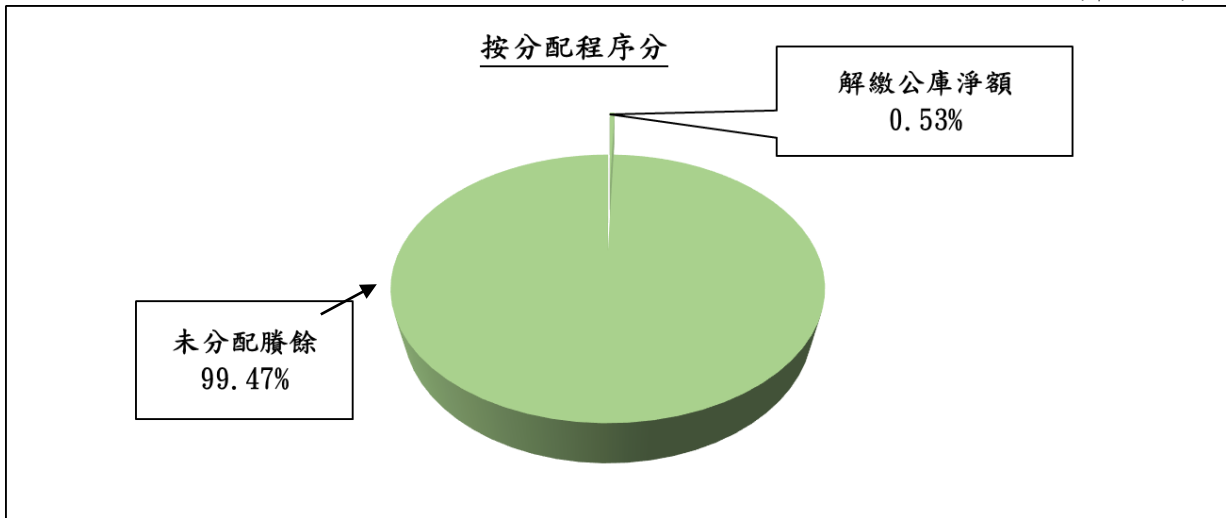

(單位：%)

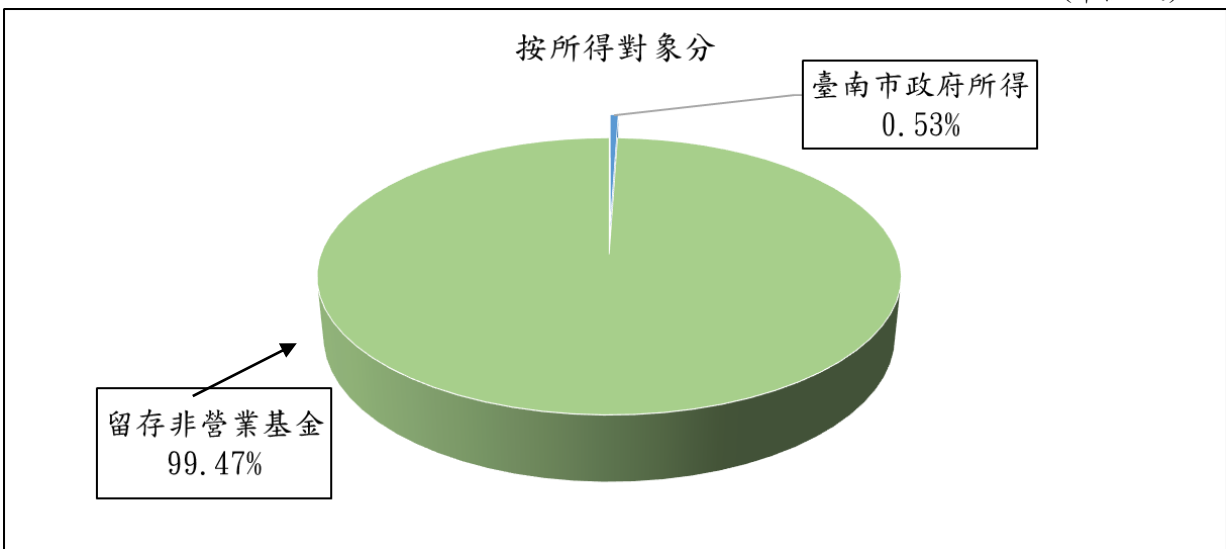

單位：新臺幣千元

按分配程序分	115年度預算	按所得對象分	115年度預算
解繳公庫淨額	9,438	臺南市政府所得	9,438
未分配賸餘	1,758,964	留存非營業基金	1,758,964
合計	1,768,402		1,768,402

**臺南市政府民政局**  
**臺南市殯葬事業管理基金**  
**業務計畫及預算說明**

中華民國115年度

最近五年賸餘分配

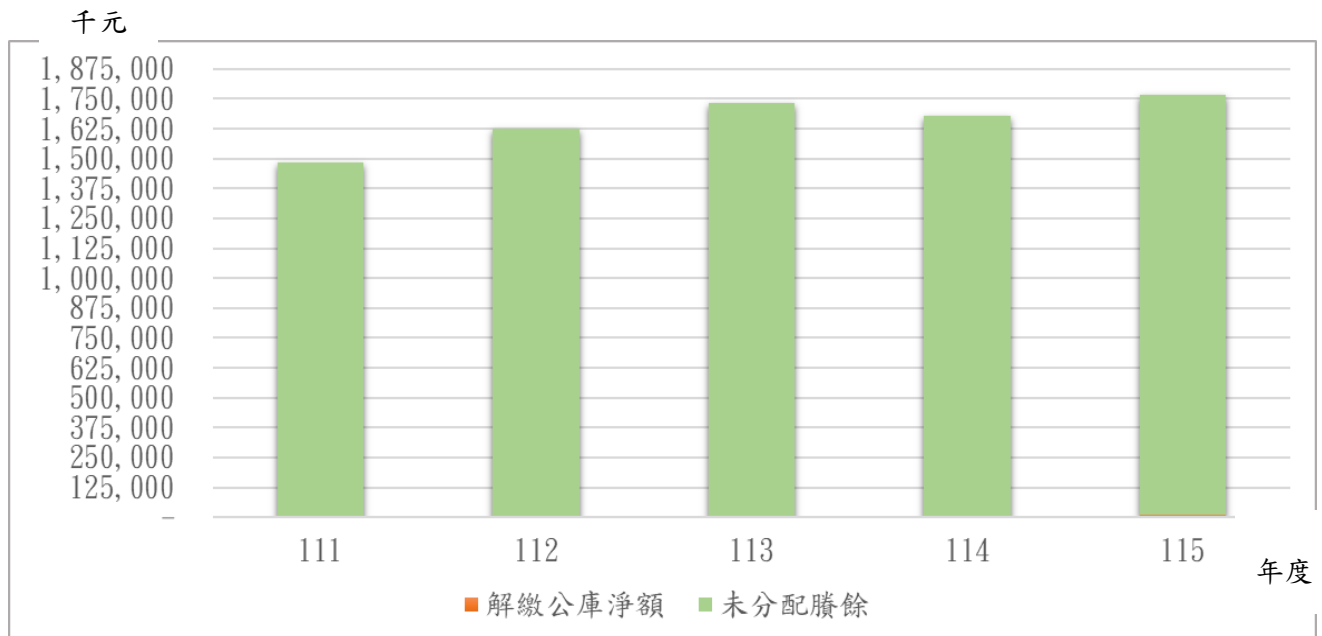

單位：新臺幣千元

年度	111 年度決算	112 年度決算	113 年度決算	114 年度預算	115 年度預算
<b>賸餘分配</b>					
解繳公庫淨額	-	-	1,972	527	9,438
未分配賸餘	1,483,850	1,626,884	1,728,761	1,678,184	1,758,964
<b>合計</b>	1,483,850	1,626,884	1,730,733	1,678,711	1,768,402

**三、現金流量之預計：**

- (一)業務活動之淨現金流入2億679萬5千元，包括本期賸餘2,008萬9千元與調整項目1億8,670萬6千元（折舊1億8,409萬1千元，攤銷808萬5千元，遞延收入轉列補助收入547萬元）。
- (二)投資活動之淨現金流出1億7,078萬2千元，係增加不動產及設備1億6,987萬6千元，及增加無形資產90萬6千元。
- (三)籌資活動之淨現金流出943萬8千元，係解繳公庫淨額943萬8千元。
- (四)本年度現金及約當現金淨增2,657萬5千元。

臺南市政府民政局  
臺南市殯葬事業管理基金  
業務計畫及預算說明

中華民國115年度

四、補辦預算：

固定資產之建設、改良及擴充：

- (1) 殯葬管理所-柳營祿園殯儀館地下室出入口增設防火自動門及各間獨立式冷氣增加所需經費252萬3千元，依臺南市政府113年11月14日府主基字第1132398420號函核准補辦預算。
- (2) 永康區第一公墓納骨塔辦公室廁所改建工程增加所需經費360萬元，依臺南市政府113年11月27日府主基字第1132458668號函核准補辦預算。
- (3) 殯葬管理所-南區第一火化場改建工程增加所需經費488萬6千元，依臺南市政府114年2月7日府主基字第1140233220號函核准補辦預算。
- (4) 永康區第一公墓納骨塔神主牌位增建工程增加所需經費997萬2千元，依臺南市政府114年2月12日府主基字第1140264321號函及臺南市政府114年8月15日府主基字第1141134941號函核准補辦預算。
- (5) 官田區114年0121地震納骨堂修繕復原計畫增加所需經費568萬8千元，依臺南市政府114年3月26日府主基字第1140483642號函核准補辦預算。
- (6) 新化區大坑里公墓五164-2號(大坑尾段501地號)新設擋土牆工程所需經費130萬元，依臺南市政府114年6月5日府主基字第1140767438號函核准補辦預算。
- (7) 永康區第一公墓納骨塔園區環境美化所需經費450萬元，依臺南市政府114年8月15日府主基字第1141134941號函核准補辦預算。
- (8) 永康區第一公墓納骨塔園區汰換環保金爐所需經費700萬元，依臺南市政府114年8月15日府主基字第1141134941號函核准補辦預算。

# 預算主要表

臺南市政府民政局  
臺南市殯葬事業管理基金

收支餘絀預計表

中華民國115年度

單位：新臺幣千元

前年度決算數		科 目	本年度預算數		上年度預算數		比較增減 ( - )	
金 額	%		金 額	%	金 額	%	金 額	%
647,993	100.00	<b>業務收入</b>	<b>662,134</b>	<b>100.00</b>	<b>627,454</b>	<b>100.00</b>	<b>34,680</b>	<b>5.53</b>
646,670	99.80	勞務收入	655,933	99.06	626,112	99.79	29,821	4.76
94,059	14.52	服務收入	101,141	15.28	98,593	15.71	2,548	2.58
552,611	85.28	管理收入	554,792	83.79	527,519	84.07	27,273	5.17
1,323	0.20	其他業務收入	6,201	0.94	1,342	0.21	4,859	362.07
592	0.09	其他補助收入	5,470	0.83	593	0.09	4,877	822.43
731	0.11	雜項業務收入	731	0.11	749	0.12	-18	2.40
<b>565,823</b>	<b>87.32</b>	<b>業務成本與費用</b>	<b>656,827</b>	<b>99.20</b>	<b>617,388</b>	<b>98.40</b>	<b>39,439</b>	<b>6.39</b>
565,823	87.32	管理及總務費用	656,827	99.20	617,388	98.40	39,439	6.39
565,823	87.32	管理費用及總務費用	656,827	99.20	617,388	98.40	39,439	6.39
<b>82,170</b>	<b>12.68</b>	<b>業務賸餘(短絀)</b>	<b>5,307</b>	<b>0.80</b>	<b>10,066</b>	<b>1.60</b>	<b>-4,759</b>	<b>47.28</b>
<b>21,963</b>	<b>3.39</b>	<b>業務外收入</b>	<b>15,782</b>	<b>2.38</b>	<b>11,013</b>	<b>1.76</b>	<b>4,769</b>	<b>43.30</b>
11,490	1.77	財務收入	11,000	1.66	6,000	0.96	5,000	83.33
11,490	1.77	利息收入	11,000	1.66	6,000	0.96	5,000	83.33
10,472	1.62	其他業務外收入	4,782	0.72	5,013	0.80	-231	4.61
931	0.14	財產交易賸餘						
3,294	0.51	租賃收入	3,000	0.45	2,583	0.41	417	16.14
267	0.04	違規罰款收入	30	0.00	30	0.00		
5,980	0.92	雜項收入	1,752	0.26	2,400	0.38	-648	27.00
<b>284</b>	<b>0.04</b>	<b>業務外費用</b>	<b>1,000</b>	<b>0.15</b>	<b>1,000</b>	<b>0.16</b>		
284	0.04	其他業務外費用	1,000	0.15	1,000	0.16		
86	0.01	財產交易短絀						
198	0.03	雜項費用	1,000	0.15	1,000	0.16		
<b>21,679</b>	<b>3.35</b>	<b>業務外賸餘(短絀)</b>	<b>14,782</b>	<b>2.23</b>	<b>10,013</b>	<b>1.60</b>	<b>4,769</b>	<b>47.63</b>
<b>103,849</b>	<b>16.03</b>	<b>本期賸餘(短絀)</b>	<b>20,089</b>	<b>3.03</b>	<b>20,079</b>	<b>3.20</b>	<b>10</b>	<b>0.05</b>
<b>139,596</b>	<b>21.54</b>	<b>本期其他綜合餘絀</b>						
139,596	21.54	不重分類至餘絀之項目						
139,596	21.54	未實現重估增值 - 不重分類至餘絀之項目						

註：百分比及前年度決算數細數之和與總數或略有出入，係四捨五入關係。以下各表同。

臺南市政府民政局  
臺南市殯葬事業管理基金

**餘絀撥補預計表**

中華民國115年度

單位：新臺幣千元

上年度預算數		項 目	本年度預算數		說 明
金 額	%		金 額	%	
1,678,711	100.00	<b>賸餘之部</b>	1,768,402	100.00	
20,079	1.20	本期賸餘	20,089	1.14	
1,658,632	98.80	前期未分配賸餘	1,748,313	98.86	
527	0.03	<b>分配之部</b>	9,438	0.53	
527	0.03	解繳公庫淨額	9,438	0.53	
1,678,184	99.97	<b>未分配賸餘</b>	1,758,964	99.47	
-	-	短絀之部	-	-	
-	-	填補之部	-	-	
-	-	待填補之短絀	-	-	

臺南市政府民政局  
臺南市殯葬事業管理基金

**現金流量預計表**

中華民國115年度

單位：新臺幣千元

項 目	預 算 數	說 明
<b>業務活動之現金流量</b>		
本期賸餘（短絀）	20,089	
利息股利之調整	-11,000	
未計利息股利之本期賸餘（短絀）	9,089	
調整項目	186,706	折舊184,091千元，攤銷8,085千元，遞延收入轉列補助收入5,470千元
未計利息股利之現金流入（流出）	195,795	
收取利息	11,000	
<b>業務活動之淨現金流入（流出）</b>	<b>206,795</b>	
<b>投資活動之現金流量</b>		
增加不動產、廠房及設備、礦產資源	-169,876	購置各項固定資產(詳固定資產建設改良擴充明細表)
增加無形資產及其他資產	-906	購置各項固定資產(詳固定資產建設改良擴充明細表)
<b>投資活動之淨現金流入（流出）</b>	<b>-170,782</b>	
<b>籌資活動之現金流量</b>		
賸餘分配款	-9,438	解繳公庫淨額9,438千元
<b>籌資活動之淨現金流入（流出）</b>	<b>-9,438</b>	
<b>現金及約當現金之淨增（淨減）</b>	<b>26,575</b>	
<b>期初現金及約當現金</b>	<b>1,157,829</b>	
<b>期末現金及約當現金</b>	<b>1,184,404</b>	

# 預算明細表

臺南市政府民政局  
臺南市殯葬事業管理基金

業務收入明細表

中華民國115年度

單位：新臺幣千元

科目及業務項目	預 算 數	說 明
<b>業務收入</b>	<b>662,134</b>	
勞務收入	655,933	
服務收入	101,141	
火化使用收入	101,141	火化場火化服務收入
管理收入	554,792	
殯儀館場地使用管理收入	114,080	殯儀館場地設備使用收入
納骨堂櫃位牌位使用管理收入	434,788	殯葬管理所及各區納骨堂使用收入
墓基使用管理收入	722	殯葬管理所及各區墓基使用收入
環保自然葬使用管理收入	5,202	殯葬管理所及各區環保自然葬使用收入
其他業務收入	6,201	
其他補助收入	5,470	內政部補助款(依其耐用年限認列收入) 1.購置移動式庫錢爐593千元 2.南區第一火化場4,784千元 3.永康區第一公墓納骨塔辦公室廁所改建工程93千元
雜項業務收入	731	
許可證資料費收入	731	殯葬管理所及各區公所起掘、火化、埋葬證明收入

臺南市政府民政局  
臺南市殯葬事業管理基金

**業務外收入明細表**

中華民國115年度

單位：新臺幣千元

科目及業務項目	預 算 數	說 明
<b>業務外收入</b>	<b>15,782</b>	
財務收入	11,000	
利息收入	11,000	專戶存款利息
其他業務外收入	4,782	
租賃收入	3,000	1.巧園富貴南山、鹽埕段基地與臺電墓地等租金 2.南區新都段36及29地號等墓地佔用使用補償金 3.鹽水區武廟段849地號等墓地佔用使用補償金 4.太陽光電發電系統租金收入
違規罰款收入	30	各項工程違約罰款
雜項收入	1,752	示範公墓墳墓廢棄物清除收入

臺南市政府民政局  
臺南市殯葬事業管理基金

**管理及總務費用明細表**

中華民國115年度

單位：新臺幣千元

前年度決算數	上年度預算數	科目及業務計畫項目	本年度預算數
565,823	617,388	<b>管理及總務費用</b>	<b>656,827</b>
565,823	617,388	管理費用及總務費用	656,827
196,536	234,990	民政局殯葬業務	221,019
4,428	4,405	用人費用	4,553
2,680	3,111	聘僱及兼職人員薪資	3,223
2,680	3,111	約僱職員薪金	3,223
74	144	加(夜)班費	144
74	144	延長工時加班費	144
358	389	獎金	403
358	389	年終獎金	403
758	189	退休及卹償金	200
167	189	職員退休及離職金	200
592		卹償金	
558	572	福利費	583
369	435	分擔員工保險費	471
4	25	傷病醫藥費	
186	112	其他福利費	112
4,198	5,721	服務費用	5,951
27	80	郵電費	80
1	20	郵費	20
26	60	電話費	60
178	266	旅運費	266
149	210	國內旅費	210
29	56	其他旅運費	56
449	515	印刷裝訂與廣告費	525
148	200	印刷及裝訂費	200
120	115	廣告費	
181	200	業務宣導費	325
	102	修理保養及保固費	102

臺南市政府民政局  
臺南市殯葬事業管理基金

管理及總務費用明細表

中華民國115年度

單位：新臺幣千元

前年度決算數	上年度預算數	科目及業務計畫項目	本年度預算數
	20	機械及設備修護費	20
	22	交通及運輸設備修護費	22
	60	什項設備修護費	60
1	1	保險費	
1	1	交通及運輸設備保險費	
2,869	4,115	一般服務費	4,336
69	30	佣金、匯費、經理費及手續費	30
933	1,000	外包費	1,000
1,856	3,074	計時與計件人員酬金	3,273
11	11	體育活動費	33
380	342	專業服務費	342
133	130	專技人員酬金	130
115	74	講課鐘點、稿費、出席審查及查詢費	74
	4	委託考選訓練費	4
114	120	電腦軟體服務費	120
18	14	其他	14
294	300	公共關係費	300
294	300	公共關係費	300
812	1,199	材料及用品費	1,954
209	114	使用材料費	104
209	114	油脂	104
603	1,085	用品消耗	1,850
51	50	辦公(事務)用品	50
282	1,000	農業與園藝用品及環境美化費	1,000
63	35	食品	50
207		其他	750
516	516	租金與利息	516
420	420	交通及運輸設備租金	420

臺南市政府民政局  
臺南市殯葬事業管理基金

管理及總務費用明細表

中華民國115年度

單位：新臺幣千元

前年度決算數	上年度預算數	科目及業務計畫項目	本年度預算數
420	420	車租	420
96	96	什項設備租金	96
96	96	什項設備租金	96
171,243	206,109	折舊、折耗及攤銷	192,176
163,885	199,485	不動產、廠房及設備折舊	184,091
54,172	43,533	土地改良物折舊	12,016
45,427	50,250	其他建築折舊	58,068
33,436	64,901	機械及設備折舊	66,182
959	974	交通及運輸設備折舊	661
29,891	39,827	什項設備折舊	47,164
7,358	6,624	攤銷	8,085
7,358	6,624	攤銷電腦軟體費	8,085
169	122	稅捐與規費（強制費）	121
163	61	土地稅	61
163	61	一般土地地價稅	61
6	61	規費	60
6	60	行政規費與強制費	60
	1	汽車燃料使用費	
15,170	16,918	會費、捐助、補助、分攤、救助(濟)與交流活動費	15,748
15,170	16,918	捐助、補助與獎助	15,748
240	450	捐助個人	450
14,930	16,468	其他	15,298
213,747	211,180	殯葬管理所殯葬業務	222,876
40,710	44,928	用人費用	44,074
11,372	11,260	聘僱及兼職人員薪資	11,807
11,372	11,260	約僱職員薪金	11,807
344	460	加（夜）班費	460
344	460	延長工時加班費	460
25,570	29,832	獎金	28,240

臺南市政府民政局  
臺南市殯葬事業管理基金

**管理及總務費用明細表**

中華民國115年度

單位：新臺幣千元

前年度決算數	上年度預算數	科目及業務計畫項目	本年度預算數
1,370	1,408	年終獎金	1,478
24,200	28,424	其他獎金	26,762
690	689	退休及卹償金	735
690	689	職員退休及離職金	735
2,735	2,687	福利費	2,832
1,876	2,114	分擔員工保險費	2,259
100	125	傷病醫藥費	125
759	448	其他福利費	448
130,550	132,750	服務費用	145,594
27,646	30,770	水電費	35,374
24,967	23,596	工作場所電費	28,000
681	500	工作場所水費	700
1,997	6,674	氣體費	6,674
632	540	郵電費	630
40	40	郵費	40
306	460	電話費	550
286	40	數據通信費	40
65	150	旅運費	150
65	120	國內旅費	120
	30	貨物運費	30
173	120	印刷裝訂與廣告費	120
163	100	印刷及裝訂費	100
	20	廣告費	20
10		業務宣導費	
35,975	30,434	修理保養及保固費	32,183
4,611	6,464	土地改良物修護費	2,452
7,811	3,656	其他建築修護費	9,358
11,179	14,022	機械及設備修護費	14,022
351	843	交通及運輸設備修護費	843

臺南市政府民政局  
臺南市殯葬事業管理基金

管理及總務費用明細表

中華民國115年度

單位：新臺幣千元

前年度決算數	上年度預算數	科目及業務計畫項目	本年度預算數
12,023	5,449	什項設備修護費	5,508
225	1,921	保險費	1,921
163	1,680	一般房屋保險費	1,680
30	8	交通及運輸設備保險費	8
10	11	現金、存款及貨物保險費	11
	200	責任保險費	200
22	22	其他保險費	22
60,309	63,929	一般服務費	70,547
65	40	佣金、匯費、經理費及手續費	40
11,407	11,473	外包費	11,069
48,665	52,287	計時與計件人員酬金	59,051
171	129	體育活動費	387
5,526	4,886	專業服務費	4,669
5	20	專技人員酬金	20
1,003	1,280	委託檢驗(定)試驗認證費	1,580
1	10	委託考選訓練費	10
2,917	2,706	電腦軟體服務費	2,756
1,600	870	其他	303
36,071	27,485	材料及用品費	27,191
15,876	12,255	使用材料費	12,255
15,397	12,255	油脂	12,255
479		設備零件	
20,195	15,230	用品消耗	14,936
2,193	2,349	辦公(事務)用品	1,570
39	30	報章什誌	30
2,253	1,330	農業與園藝用品及環境美化費	1,330
	363	服裝	
306	76	食品	76

臺南市政府民政局  
臺南市殯葬事業管理基金

管理及總務費用明細表

中華民國115年度

單位：新臺幣千元

前年度決算數	上年度預算數	科目及業務計畫項目	本年度預算數
15,404	11,082	其他	11,930
2,731	1,920	租金與利息	1,920
1,372	1,360	地租及水租	1,360
1,372	1,360	一般土地租金	1,360
27		機器租金	
27		機械及設備租金	
119	310	交通及運輸設備租金	310
119	310	車租	310
1,213	250	什項設備租金	250
1,213	250	什項設備租金	250
3,685	4,097	稅捐與規費（強制費）	4,097
429	540	土地稅	540
429	540	一般土地地價稅	540
3,087	3,350	房屋稅	3,350
3,087	3,350	一般房屋稅	3,350
22	23	消費與行為稅	23
22	23	使用牌照稅	23
147	184	規費	184
133	170	行政規費與強制費	170
14	14	汽車燃料使用費	14
1,803	1,447	新營區殯葬業務	1,618
630	631	用人費用	794
454	453	聘僱及兼職人員薪資	484
454	453	約僱職員薪金	484
10	10	加（夜）班費	12
10	10	延長工時加班費	12
54	57	獎金	180
54	57	年終獎金	60
		其他獎金	120

臺南市政府民政局  
臺南市殯葬事業管理基金

**管理及總務費用明細表**

中華民國115年度

單位：新臺幣千元

前年度決算數	上年度預算數	科目及業務計畫項目	本年度預算數
28	28	退休及卹償金	30
28	28	職員退休及離職金	30
84	83	福利費	88
61	63	分擔員工保險費	72
7	4	傷病醫藥費	
16	16	其他福利費	16
983	571	服務費用	579
4	2	水電費	8
4	2	工作場所電費	8
	18	郵電費	18
	10	郵費	10
	8	電話費	8
9	20	旅運費	20
9	20	國內旅費	20
	30	修理保養及保固費	30
	30	土地改良物修護費	30
969	501	一般服務費	503
379		外包費	
589	500	計時與計件人員酬金	500
1	1	體育活動費	3
191	245	材料及用品費	245
191	245	用品消耗	245
115	165	農業與園藝用品及環境美化費	165
76	80	其他	80
1,320	1,179	鹽水區殯葬業務	1,412
531	568	用人費用	699
367	405	聘僱及兼職人員薪資	418
367	405	約僱職員薪金	418
9	9	加（夜）班費	9

臺南市政府民政局  
臺南市殯葬事業管理基金

**管理及總務費用明細表**

中華民國115年度

單位：新臺幣千元

前年度決算數	上年度預算數	科目及業務計畫項目	本年度預算數
9	9	延長工時加班費	9
54	51	獎金	172
54	51	年終獎金	52
		其他獎金	120
23	25	退休及卹償金	25
23	25	職員退休及離職金	25
78	78	福利費	75
50	58	分擔員工保險費	59
	4	傷病醫藥費	
28	16	其他福利費	16
731	571	服務費用	673
9	20	旅運費	20
9	20	國內旅費	20
722	551	一般服務費	653
721	550	外包費	650
1	1	體育活動費	3
58	40	材料及用品費	40
58	40	用品消耗	40
10	15	辦公(事務)用品	15
48	25	農業與園藝用品及環境美化費	25
7,799	7,437	白河區殯葬業務	7,754
1,836	1,944	用人費用	1,967
808	810	聘僱及兼職人員薪資	836
808	810	約僱職員薪金	836
31	63	加(夜)班費	63
31	63	延長工時加班費	63
763	822	獎金	824
49	102	年終獎金	104
714	720	其他獎金	720

臺南市政府民政局  
臺南市殯葬事業管理基金

管理及總務費用明細表

中華民國115年度

單位：新臺幣千元

前年度決算數	上年度預算數	科目及業務計畫項目	本年度預算數
63	51	退休及卹償金	50
63	51	職員退休及離職金	50
171	198	福利費	194
140	159	分擔員工保險費	162
	7	傷病醫藥費	
31	32	其他福利費	32
5,334	4,819	服務費用	5,113
121	182	水電費	182
119	180	工作場所電費	180
2	2	氣體費	2
24	25	郵電費	25
10	10	郵費	10
14	15	電話費	15
9	9	旅運費	9
9	9	國內旅費	9
13	68	印刷裝訂與廣告費	68
13	8	印刷及裝訂費	8
	60	廣告費	60
1,201	561	修理保養及保固費	561
692	100	土地改良物修護費	100
43	180	其他建築修護費	180
124	134	機械及設備修護費	134
342	147	什項設備修護費	147
21	26	保險費	26
5	9	一般房屋保險費	9
15	17	責任保險費	17
3,867	3,888	一般服務費	4,164
	2	佣金、匯費、經理費及手續費	2
1,938	2,024	外包費	2,024

臺南市政府民政局  
臺南市殯葬事業管理基金

**管理及總務費用明細表**

中華民國115年度

單位：新臺幣千元

前年度決算數	上年度預算數	科目及業務計畫項目	本年度預算數
1,925	1,856	計時與計件人員酬金	2,120
4	6	體育活動費	18
78	60	專業服務費	78
13	12	委託檢驗(定)試驗認證費	12
	48	電腦軟體服務費	66
66		其他	
497	511	材料及用品費	511
3	3	使用材料費	3
3	3	油脂	3
494	508	用品消耗	508
11	13	辦公(事務)用品	13
10	55	農業與園藝用品及環境美化費	55
473	440	其他	440
14	15	租金與利息	15
14	15	機器租金	15
14	15	機械及設備租金	15
117	148	稅捐與規費(強制費)	148
1	1	土地稅	1
1	1	一般土地地價稅	1
116	127	房屋稅	127
116	127	一般房屋稅	127
	20	規費	20
	20	行政規費與強制費	20
975	1,070	柳營區殯葬業務	1,231
404	499	用人費用	658
279	356	聘僱及兼職人員薪資	384
279	356	約僱職員薪金	384
1	6	加(夜)班費	9
1	6	延長工時加班費	9

臺南市政府民政局  
臺南市殯葬事業管理基金

管理及總務費用明細表

中華民國115年度

單位：新臺幣千元

前年度決算數	上年度預算數	科目及業務計畫項目	本年度預算數
43	45	獎金	168
43	45	年終獎金	48
		其他獎金	120
17	22	退休及卹償金	24
17	22	職員退休及離職金	24
65	70	福利費	73
37	50	分擔員工保險費	57
	4	傷病醫藥費	
28	16	其他福利費	16
397	446	服務費用	448
2	20	水電費	20
2	20	工作場所電費	20
6	15	旅運費	15
6	15	國內旅費	15
	70	修理保養及保固費	70
	70	土地改良物修護費	70
388	341	一般服務費	343
387	340	外包費	340
1	1	體育活動費	3
139	88	材料及用品費	88
139	88	用品消耗	88
44	30	辦公(事務)用品	30
35	27	農業與園藝用品及環境美化費	27
60	31	其他	31
36	31	租金與利息	31
34	24	地租及水租	24
34	24	一般土地租金	24
2	7	什項設備租金	7
2	7	什項設備租金	7

臺南市政府民政局  
臺南市殯葬事業管理基金

管理及總務費用明細表

中華民國115年度

單位：新臺幣千元

前年度決算數	上年度預算數	科目及業務計畫項目	本年度預算數
	6	稅捐與規費（強制費）	6
	6	規費	6
	6	行政規費與強制費	6
6,360	5,933	後壁區殯葬業務	7,674
1,838	1,830	用人費用	1,882
875	859	聘僱及兼職人員薪資	902
875	859	約僱職員薪金	902
7	7	加（夜）班費	7
7	7	延長工時加班費	7
703	707	獎金	712
103	107	年終獎金	112
600	600	其他獎金	600
66	53	退休及卹償金	55
66	53	職員退休及離職金	55
187	204	福利費	206
150	165	分擔員工保險費	174
	7	傷病醫藥費	
37	32	其他福利費	32
3,887	3,326	服務費用	4,976
318	266	水電費	266
313	260	工作場所電費	260
4	5	工作場所水費	5
1	1	氣體費	1
39	69	郵電費	69
1	18	郵費	18
19	30	電話費	30
19	21	數據通信費	21
	1	旅運費	1
	1	國內旅費	1

臺南市政府民政局  
臺南市殯葬事業管理基金

**管理及總務費用明細表**

中華民國115年度

單位：新臺幣千元

前年度決算數	上年度預算數	科目及業務計畫項目	本年度預算數
46	100	印刷裝訂與廣告費	90
46	80	印刷及裝訂費	80
	20	廣告費	10
959	449	修理保養及保固費	1,883
423		土地改良物修護費	1,434
129	190	其他建築修護費	190
160	100	機械及設備修護費	100
248	159	什項設備修護費	159
19	29	保險費	29
7	10	一般房屋保險費	10
12	19	責任保險費	19
2,458	2,315	一般服務費	2,523
	2	佣金、匯費、經理費及手續費	2
746	746	外包費	746
1,711	1,562	計時與計件人員酬金	1,760
1	5	體育活動費	15
49	97	專業服務費	115
24	24	委託檢驗(定)試驗認證費	24
	48	電腦軟體服務費	66
25	25	其他	25
209	488	材料及用品費	488
	10	使用材料費	10
	10	油脂	10
209	478	用品消耗	478
31	73	辦公(事務)用品	73
70	135	農業與園藝用品及環境美化費	135
108	270	其他	270
243	73	租金與利息	112

臺南市政府民政局  
臺南市殯葬事業管理基金

**管理及總務費用明細表**

中華民國115年度

單位：新臺幣千元

前年度決算數	上年度預算數	科目及業務計畫項目	本年度預算數
		機器租金	16
		機械及設備租金	16
243	73	什項設備租金	96
243	73	什項設備租金	96
183	216	稅捐與規費（強制費）	216
4	5	土地稅	5
4	5	一般土地地價稅	5
170	181	房屋稅	181
170	181	一般房屋稅	181
9	30	規費	30
9	30	行政規費與強制費	30
2,571	1,757	東山區殯葬業務	1,897
622	641	用人費用	779
454	453	聘僱及兼職人員薪資	468
454	453	約僱職員薪金	468
9	20	加（夜）班費	20
9	20	延長工時加班費	20
32	57	獎金	178
32	57	年終獎金	58
		其他獎金	120
28	28	退休及卹償金	29
28	28	職員退休及離職金	29
100	83	福利費	84
87	63	分擔員工保險費	68
	4	傷病醫藥費	
14	16	其他福利費	16
1,940	1,104	服務費用	1,106
12	15	旅運費	15
12	15	國內旅費	15

臺南市政府民政局  
臺南市殯葬事業管理基金

管理及總務費用明細表

中華民國115年度

單位：新臺幣千元

前年度決算數	上年度預算數	科目及業務計畫項目	本年度預算數
842	1	修理保養及保固費	1
842		土地改良物修護費	
	1	什項設備修護費	1
1,075	1,088	一般服務費	1,090
1,074	1,087	計時與計件人員酬金	1,087
1	1	體育活動費	3
10		專業服務費	
10		講課鐘點、稿費、出席審查及查詢費	
9	11	材料及用品費	11
9	11	用品消耗	11
	5	辦公(事務)用品	5
9	6	其他	6
	1	稅捐與規費(強制費)	1
	1	規費	1
	1	行政規費與強制費	1
5,122	5,293	麻豆區殯葬業務	5,999
2,371	2,393	用人費用	2,543
1,140	1,140	聘僱及兼職人員薪資	1,252
1,140	1,140	約僱職員薪金	1,252
19	37	加(夜)班費	37
19	37	延長工時加班費	37
856	863	獎金	877
137	143	年終獎金	157
719	720	其他獎金	720
69	69	退休及卹償金	79
69	69	職員退休及離職金	79
287	284	福利費	298
204	225	分擔員工保險費	250
	11	傷病醫藥費	

臺南市政府民政局  
臺南市殯葬事業管理基金

管理及總務費用明細表

中華民國115年度

單位：新臺幣千元

前年度決算數	上年度預算數	科目及業務計畫項目	本年度預算數
83	48	其他福利費	48
1,955	2,057	服務費用	2,588
126	159	水電費	159
120	150	工作場所電費	150
5	7	工作場所水費	7
1	2	氣體費	2
13	44	郵電費	44
	28	郵費	28
13	8	電話費	8
	8	數據通信費	8
1	4	旅運費	4
1	4	國內旅費	4
	12	印刷裝訂與廣告費	12
	12	印刷及裝訂費	12
153	121	修理保養及保固費	424
	5	土地改良物修護費	5
17	6	其他建築修護費	6
100	95	機械及設備修護費	95
36	15	什項設備修護費	318
19	21	保險費	21
4	5	一般房屋保險費	5
15	15	責任保險費	15
1	1	其他保險費	1
1,501	1,562	一般服務費	1,772
2	1	佣金、匯費、經理費及手續費	1
27	50	外包費	50
1,467	1,505	計時與計件人員酬金	1,703
6	6	體育活動費	18
141	134	專業服務費	152

臺南市政府民政局  
臺南市殯葬事業管理基金

管理及總務費用明細表

中華民國115年度

單位：新臺幣千元

前年度決算數	上年度預算數	科目及業務計畫項目	本年度預算數
43	34	委託檢驗(定)試驗認證費	34
48	48	電腦軟體服務費	66
50	52	其他	52
420	421	材料及用品費	436
18	10	使用材料費	10
18	10	油脂	10
402	411	用品消耗	426
36	37	辦公(事務)用品	37
4	6	報章什誌	6
67	60	農業與園藝用品及環境美化費	60
95	85	食品	100
199	223	其他	223
213	250	租金與利息	260
4	4	交通及運輸設備租金	4
4	4	車租	4
209	246	什項設備租金	256
209	246	什項設備租金	256
163	172	稅捐與規費(強制費)	172
2	3	土地稅	3
2	3	一般土地地價稅	3
153	169	房屋稅	169
153	169	一般房屋稅	169
8		規費	
8		行政規費與強制費	
4,677	4,777	下營區殯葬業務	5,092
976	1,014	用人費用	1,050
356	356	聘僱及兼職人員薪資	384
356	356	約僱職員薪金	384
6	20	加(夜)班費	20

臺南市政府民政局  
臺南市殯葬事業管理基金

**管理及總務費用明細表**

中華民國115年度

單位：新臺幣千元

前年度決算數	上年度預算數	科目及業務計畫項目	本年度預算數
6	20	延長工時加班費	20
521	525	獎金	528
41	45	年終獎金	48
480	480	其他獎金	480
22	22	退休及卹償金	24
22	22	職員退休及離職金	24
71	91	福利費	94
67	71	分擔員工保險費	78
	4	傷病醫藥費	
4	16	其他福利費	16
2,688	2,647	服務費用	2,871
154	250	水電費	250
151	230	工作場所電費	230
2	20	工作場所水費	20
30	66	郵電費	66
2	34	郵費	34
6	16	電話費	16
22	16	數據通信費	16
2	10	旅運費	10
2	10	國內旅費	10
	16	印刷裝訂與廣告費	16
	16	印刷及裝訂費	16
563	269	修理保養及保固費	269
271	123	其他建築修護費	123
42	50	機械及設備修護費	50
250	96	什項設備修護費	96
65	70	保險費	70
57	60	一般房屋保險費	60
8	10	其他保險費	10

臺南市政府民政局  
臺南市殯葬事業管理基金

管理及總務費用明細表

中華民國115年度

單位：新臺幣千元

前年度決算數	上年度預算數	科目及業務計畫項目	本年度預算數
1,750	1,805	一般服務費	2,011
2	2	佣金、匯費、經理費及手續費	2
10	20	外包費	20
1,737	1,779	計時與計件人員酬金	1,977
1	4	體育活動費	12
125	161	專業服務費	179
14	23	委託檢驗(定)試驗認證費	23
48	48	電腦軟體服務費	66
63	90	其他	90
268	322	材料及用品費	327
3	8	使用材料費	8
3	3	油脂	3
	5	設備零件	5
265	314	用品消耗	319
60	79	辦公(事務)用品	79
5	5	農業與園藝用品及環境美化費	5
12	10	食品	15
188	220	其他	220
582	615	租金與利息	665
400	420	地租及水租	420
400	420	一般土地租金	420
182	195	什項設備租金	245
182	195	什項設備租金	245
163	179	稅捐與規費(強制費)	179
163	179	房屋稅	179
163	179	一般房屋稅	179
4,009	6,240	六甲區殯葬業務	3,752
1,121	1,103	用人費用	1,121

臺南市政府民政局  
臺南市殯葬事業管理基金

管理及總務費用明細表

中華民國115年度

單位：新臺幣千元

前年度決算數	上年度預算數	科目及業務計畫項目	本年度預算數
454	453	聘僱及兼職人員薪資	468
454	453	約僱職員薪金	468
4	20	加(夜)班費	20
4	20	延長工時加班費	20
534	497	獎金	498
54	57	年終獎金	58
480	440	其他獎金	440
27	28	退休及卹償金	29
27	28	職員退休及離職金	29
102	105	福利費	106
75	85	分擔員工保險費	90
	4	傷病醫藥費	
27	16	其他福利費	16
2,604	4,742	服務費用	2,236
26	40	水電費	40
23	34	工作場所電費	34
2	6	工作場所水費	6
1		氣體費	
65	25	郵電費	25
	1	郵費	1
4	12	電話費	12
61	12	數據通信費	12
3	4	旅運費	4
3	4	國內旅費	4
1	10	印刷裝訂與廣告費	10
1	10	印刷及裝訂費	10
31	29	修理保養及保固費	29
	20	其他建築修護費	20
31	9	什項設備修護費	9

臺南市政府民政局  
臺南市殯葬事業管理基金

管理及總務費用明細表

中華民國115年度

單位：新臺幣千元

前年度決算數	上年度預算數	科目及業務計畫項目	本年度預算數
12	22	保險費	22
4	22	一般房屋保險費	22
8		責任保險費	
1,704	1,668	一般服務費	1,874
	2	佣金、匯費、經理費及手續費	2
23	180	外包費	180
1,677	1,482	計時與計件人員酬金	1,680
4	4	體育活動費	12
761	2,944	專業服務費	232
14		講課鐘點、稿費、出席審查及查詢費	
500	2,750	委託調查研究費	
76	105	委託檢驗(定)試驗認證費	125
48	48	電腦軟體服務費	66
123	41	其他	41
120	283	材料及用品費	283
1	3	使用材料費	3
1	3	油脂	3
119	280	用品消耗	280
3	5	辦公(事務)用品	5
1	27	農業與園藝用品及環境美化費	27
74	18	食品	18
40	230	其他	230
136	80	租金與利息	80
30	30	交通及運輸設備租金	30
30	30	車租	30
106	50	什項設備租金	50
106	50	什項設備租金	50
27	32	稅捐與規費(強制費)	32

臺南市政府民政局  
臺南市殯葬事業管理基金

管理及總務費用明細表

中華民國115年度

單位：新臺幣千元

前年度決算數	上年度預算數	科目及業務計畫項目	本年度預算數
	1	土地稅	1
	1	一般土地地價稅	1
27	31	房屋稅	31
27	31	一般房屋稅	31
4,913	6,084	官田區殯葬業務	5,252
1,729	1,894	用人費用	1,931
877	906	聘僱及兼職人員薪資	936
877	906	約僱職員薪金	936
10	10	加(夜)班費	10
10	10	延長工時加班費	10
599	713	獎金	716
109	113	年終獎金	116
490	600	其他獎金	600
65	56	退休及卹償金	58
65	56	職員退休及離職金	58
179	209	福利費	211
142	170	分擔員工保險費	179
	7	傷病醫藥費	
37	32	其他福利費	32
2,217	3,295	服務費用	2,421
89	117	水電費	117
84	100	工作場所電費	100
4	15	工作場所水費	15
1	2	氣體費	2
17	50	郵電費	50
	20	郵費	20
13	20	電話費	20
3	10	數據通信費	10
1	10	旅運費	10

臺南市政府民政局  
臺南市殯葬事業管理基金

管理及總務費用明細表

中華民國115年度

單位：新臺幣千元

前年度決算數	上年度預算數	科目及業務計畫項目	本年度預算數
1	10	國內旅費	10
9	20	印刷裝訂與廣告費	20
9	20	印刷及裝訂費	20
271	1,270	修理保養及保固費	170
	1,135	土地改良物修護費	35
	35	其他建築修護費	35
39	50	機械及設備修護費	50
232	50	什項設備修護費	50
16	20	保險費	20
4	10	一般房屋保險費	10
12	10	責任保險費	10
1,730	1,729	一般服務費	1,937
1	2	佣金、匯費、經理費及手續費	2
283	250	外包費	250
1,443	1,472	計時與計件人員酬金	1,670
3	5	體育活動費	15
84	79	專業服務費	97
	3	講課鐘點、稿費、出席審查及查詢費	3
16	8	委託檢驗(定)試驗認證費	8
48	48	電腦軟體服務費	66
20	20	其他	20
572	500	材料及用品費	500
5	8	使用材料費	8
5	8	油脂	8
567	492	用品消耗	492
64	78	辦公(事務)用品	78
4	5	報章什誌	5
153	109	農業與園藝用品及環境美化費	109

臺南市政府民政局  
臺南市殯葬事業管理基金

管理及總務費用明細表

中華民國115年度

單位：新臺幣千元

前年度決算數	上年度預算數	科目及業務計畫項目	本年度預算數
132	100	食品	100
215	200	其他	200
304	297	租金與利息	302
21	27	機器租金	27
21	27	機械及設備租金	27
115	110	交通及運輸設備租金	115
43	40	車租	45
72	70	電信設備租金	70
169	160	什項設備租金	160
169	160	什項設備租金	160
91	98	稅捐與規費（強制費）	98
2	2	土地稅	2
2	2	一般土地地價稅	2
89	96	房屋稅	96
89	96	一般房屋稅	96
5,650	5,711	大內區殯葬業務	6,017
1,371	1,936	用人費用	1,904
561	924	聘僱及兼職人員薪資	902
561	924	約僱職員薪金	902
	20	加（夜）班費	20
	20	延長工時加班費	20
651	724	獎金	721
109	115	年終獎金	112
542	609	其他獎金	609
40	56	退休及卹償金	55
40	56	職員退休及離職金	55
120	212	福利費	206
90	173	分擔員工保險費	174
	7	傷病醫藥費	

臺南市政府民政局  
臺南市殯葬事業管理基金

管理及總務費用明細表

中華民國115年度

單位：新臺幣千元

前年度決算數	上年度預算數	科目及業務計畫項目	本年度預算數
31	32	其他福利費	32
3,417	3,192	服務費用	3,501
98	105	水電費	105
94	63	工作場所電費	63
4	40	工作場所水費	40
	2	氣體費	2
34	37	郵電費	37
13	10	郵費	10
11	15	電話費	15
10	12	數據通信費	12
5	10	旅運費	10
5	10	國內旅費	10
37	40	印刷裝訂與廣告費	40
17	20	印刷及裝訂費	20
20	20	廣告費	20
256	192	修理保養及保固費	199
75	50	其他建築修護費	50
64	60	機械及設備修護費	60
5	2	交通及運輸設備修護費	2
112	80	什項設備修護費	87
15	30	保險費	30
6	11	一般房屋保險費	11
1	1	交通及運輸設備保險費	1
9	18	責任保險費	18
2,870	2,665	一般服務費	2,949
	1	佣金、匯費、經理費及手續費	1
887	740	外包費	740
1,979	1,918	計時與計件人員酬金	2,190
4	6	體育活動費	18

臺南市政府民政局  
臺南市殯葬事業管理基金

管理及總務費用明細表

中華民國115年度

單位：新臺幣千元

前年度決算數	上年度預算數	科目及業務計畫項目	本年度預算數
101	113	專業服務費	131
19	30	委託檢驗(定)試驗認證費	30
50	48	電腦軟體服務費	66
32	35	其他	35
629	340	材料及用品費	340
24	19	使用材料費	19
24	19	油脂	19
605	321	用品消耗	321
189	41	辦公(事務)用品	41
90	70	農業與園藝用品及環境美化費	70
327	210	其他	210
87	78	租金與利息	107
	18	交通及運輸設備租金	18
	18	車租	18
87	60	什項設備租金	89
87	60	什項設備租金	89
146	165	稅捐與規費(強制費)	165
1	5	土地稅	5
1	5	一般土地地價稅	5
145	159	房屋稅	159
145	159	一般房屋稅	159
	1	規費	1
	1	汽車燃料使用費	1
1,386	1,131	佳里區殯葬業務	1,294
635	631	用人費用	792
454	453	聘僱及兼職人員薪資	484
454	453	約僱職員薪金	484
10	10	加(夜)班費	10
10	10	延長工時加班費	10

臺南市政府民政局  
臺南市殯葬事業管理基金

管理及總務費用明細表

中華民國115年度

單位：新臺幣千元

前年度決算數	上年度預算數	科目及業務計畫項目	本年度預算數
54	57	獎金	180
54	57	年終獎金	60
		其他獎金	120
28	28	退休及卹償金	30
28	28	職員退休及離職金	30
89	83	福利費	88
61	63	分擔員工保險費	72
	4	傷病醫藥費	
28	16	其他福利費	16
696	351	服務費用	353
1	10	旅運費	10
1	10	國內旅費	10
695	341	一般服務費	343
278		外包費	340
416	340	計時與計件人員酬金	
1	1	體育活動費	3
55	129	材料及用品費	129
	9	使用材料費	9
	9	油脂	9
55	120	用品消耗	120
	40	農業與園藝用品及環境美化費	40
55	80	其他	80
	20	稅捐與規費（強制費）	20
	20	規費	20
	20	行政規費與強制費	20
1,405	1,243	學甲區殯葬業務	1,467
550	596	用人費用	728
405	421	聘僱及兼職人員薪資	434
405	421	約僱職員薪金	434

臺南市政府民政局  
臺南市殯葬事業管理基金

管理及總務費用明細表

中華民國115年度

單位：新臺幣千元

前年度決算數	上年度預算數	科目及業務計畫項目	本年度預算數
	16	加(夜)班費	16
	16	延長工時加班費	16
49	53	獎金	174
49	53	年終獎金	54
		其他獎金	120
25	26	退休及卹償金	26
25	26	職員退休及離職金	26
72	80	福利費	78
56	60	分擔員工保險費	62
	4	傷病醫藥費	
16	16	其他福利費	16
622	354	服務費用	436
	5	水電費	5
	5	工作場所電費	5
	3	旅運費	3
	3	國內旅費	3
	3	印刷裝訂與廣告費	3
	3	印刷及裝訂費	3
98		修理保養及保固費	
98		其他建築修護費	
524	343	一般服務費	425
150		外包費	
373	342	計時與計件人員酬金	422
1	1	體育活動費	3
232	293	材料及用品費	303
232	293	用品消耗	303
	10	辦公(事務)用品	10
	15	農業與園藝用品及環境美化費	15
232	268	其他	278

臺南市政府民政局  
臺南市殯葬事業管理基金

**管理及總務費用明細表**

中華民國115年度

單位：新臺幣千元

前年度決算數	上年度預算數	科目及業務計畫項目	本年度預算數
5,366	5,334	西港區殯葬業務	5,829
1,760	1,828	用人費用	1,883
826	826	聘僱及兼職人員薪資	868
826	826	約僱職員薪金	868
16	50	加(夜)班費	50
16	50	延長工時加班費	50
691	703	獎金	708
97	103	年終獎金	108
594	600	其他獎金	600
50	51	退休及卹償金	54
50	51	職員退休及離職金	54
175	198	福利費	203
119	159	分擔員工保險費	171
	7	傷病醫藥費	
56	32	其他福利費	32
2,320	2,389	服務費用	2,829
109	138	水電費	138
106	120	工作場所電費	120
4	18	工作場所水費	18
64	30	郵電費	30
53	14	郵費	14
7	7	電話費	7
3	9	數據通信費	9
2	6	旅運費	6
2	6	國內旅費	6
23	60	印刷裝訂與廣告費	60
23	50	印刷及裝訂費	50
	10	公告費	10
225	420	修理保養及保固費	634

臺南市政府民政局  
臺南市殯葬事業管理基金

**管理及總務費用明細表**

中華民國115年度

單位：新臺幣千元

前年度決算數	上年度預算數	科目及業務計畫項目	本年度預算數
	100	土地改良物修護費	100
157	100	其他建築修護費	100
38	100	機械及設備修護費	100
30	120	什項設備修護費	334
60	65	保險費	65
43	47	一般房屋保險費	47
18	18	責任保險費	18
1,718	1,562	一般服務費	1,770
2	2	佣金、匯費、經理費及手續費	2
1,712	1,555	計時與計件人員酬金	1,753
4	5	體育活動費	15
119	108	專業服務費	126
3		專技人員酬金	
10	18	委託檢驗(定)試驗認證費	18
48	48	電腦軟體服務費	66
58	42	其他	42
739	614	材料及用品費	614
32	31	使用材料費	31
23	25	油脂	25
9	6	設備零件	6
707	583	用品消耗	583
152	63	辦公(事務)用品	63
4	6	報章什誌	6
97	200	農業與園藝用品及環境美化費	200
18	14	食品	14
437	300	其他	300
432	354	租金與利息	354
	10	地租及水租	10

臺南市政府民政局  
臺南市殯葬事業管理基金

管理及總務費用明細表

中華民國115年度

單位：新臺幣千元

前年度決算數	上年度預算數	科目及業務計畫項目	本年度預算數
	10	場地租金	10
21	22	機器租金	22
21	22	機械及設備租金	22
92	72	交通及運輸設備租金	72
92	72	電信設備租金	72
319	250	什項設備租金	250
319	250	什項設備租金	250
116	149	稅捐與規費（強制費）	149
1	1	土地稅	1
1	1	一般土地地價稅	1
115	128	房屋稅	128
115	128	一般房屋稅	128
	20	規費	20
	20	行政規費與強制費	20
5,749	5,840	七股區殯葬業務	6,135
2,142	2,461	用人費用	2,570
1,226	1,237	聘僱及兼職人員薪資	1,319
1,226	1,237	約僱職員薪金	1,319
100	100	加（夜）班費	100
100	100	延長工時加班費	100
533	755	獎金	765
149	155	年終獎金	165
384	600	其他獎金	600
55	75	退休及卹償金	82
55	75	職員退休及離職金	82
228	294	福利費	304
160	235	分擔員工保險費	256
	11	傷病醫藥費	
68	48	其他福利費	48

臺南市政府民政局  
臺南市殯葬事業管理基金

**管理及總務費用明細表**

中華民國115年度

單位：新臺幣千元

前年度決算數	上年度預算數	科目及業務計畫項目	本年度預算數
2,526	2,259	服務費用	2,445
235	233	水電費	254
218	210	工作場所電費	231
17	23	工作場所水費	23
113	117	郵電費	117
69	65	郵費	65
16	21	電話費	21
27	31	數據通信費	31
	20	旅運費	20
	20	國內旅費	20
53	100	印刷裝訂與廣告費	100
33	50	印刷及裝訂費	50
20	50	廣告費	50
459	386	修理保養及保固費	386
	50	土地改良物修護費	50
103	140	其他建築修護費	140
167	94	機械及設備修護費	94
	2	交通及運輸設備修護費	2
190	100	什項設備修護費	100
44	110	保險費	110
8	72	一般房屋保險費	72
1	1	交通及運輸設備保險費	1
	2	現金、存款及貨物保險費	2
36	35	責任保險費	35
1,453	1,163	一般服務費	1,310
		佣金、匯費、經理費及手續費	5
1,448	1,158	計時與計件人員酬金	1,290
5	5	體育活動費	15
168	130	專業服務費	148

臺南市政府民政局  
臺南市殯葬事業管理基金

管理及總務費用明細表

中華民國115年度

單位：新臺幣千元

前年度決算數	上年度預算數	科目及業務計畫項目	本年度預算數
10	19	委託檢驗(定)試驗認證費	19
48	48	電腦軟體服務費	66
110	63	其他	63
507	615	材料及用品費	615
13	14	使用材料費	14
13	14	油脂	14
494	601	用品消耗	601
79	40	辦公(事務)用品	40
19	100	農業與園藝用品及環境美化費	100
105	26	食品	26
291	435	其他	435
388	306	租金與利息	306
73	80	機器租金	80
73	80	機械及設備租金	80
315	226	什項設備租金	226
315	226	什項設備租金	226
186	199	稅捐與規費(強制費)	199
1	2	土地稅	2
1	2	一般土地地價稅	2
184	196	房屋稅	196
184	196	一般房屋稅	196
	1	規費	1
	1	汽車燃料使用費	1
5,398	4,670	將軍區殯葬業務	4,855
1,877	1,914	用人費用	1,974
907	906	聘僱及兼職人員薪資	952
907	906	約僱職員薪金	952
	30	加(夜)班費	30
	30	延長工時加班費	30

臺南市政府民政局  
臺南市殯葬事業管理基金

管理及總務費用明細表

中華民國115年度

單位：新臺幣千元

前年度決算數	上年度預算數	科目及業務計畫項目	本年度預算數
698	713	獎金	718
109	113	年終獎金	118
589	600	其他獎金	600
62	56	退休及卹償金	59
62	56	職員退休及離職金	59
209	209	福利費	215
153	170	分擔員工保險費	183
	7	傷病醫藥費	
56	32	其他福利費	32
2,812	2,046	服務費用	2,171
41	37	水電費	37
39	31	工作場所電費	31
3	3	工作場所水費	3
	3	氣體費	3
14	15	郵電費	15
	1	郵費	1
14	13	電話費	13
	1	數據通信費	1
5	10	旅運費	10
5	10	國內旅費	10
18	20	印刷裝訂與廣告費	20
13	10	印刷及裝訂費	10
6	10	廣告費	10
710	110	修理保養及保固費	110
402	15	土地改良物修護費	15
12	30	其他建築修護費	30
40	30	機械及設備修護費	30
256	35	什項設備修護費	35
7	10	保險費	17

臺南市政府民政局  
臺南市殯葬事業管理基金

管理及總務費用明細表

中華民國115年度

單位：新臺幣千元

前年度決算數	上年度預算數	科目及業務計畫項目	本年度預算數
3	5	一般房屋保險費	5
4	5	責任保險費	12
1,924	1,734	一般服務費	1,834
	2	佣金、匯費、經理費及手續費	2
518	300	外包費	300
1,405	1,427	計時與計件人員酬金	1,517
1	5	體育活動費	15
92	110	專業服務費	128
6	20	委託檢驗(定)試驗認證費	20
48	48	電腦軟體服務費	66
38	42	其他	42
610	589	材料及用品費	589
2	2	使用材料費	2
2	2	油脂	2
608	587	用品消耗	587
15	10	辦公(事務)用品	10
7	20	農業與園藝用品及環境美化費	20
25	55	食品	55
561	502	其他	502
99	121	稅捐與規費(強制費)	121
	3	土地稅	3
	3	一般土地地價稅	3
99	107	房屋稅	107
99	107	一般房屋稅	107
	11	規費	11
	11	行政規費與強制費	11
783	573	北門區殯葬業務	761
		用人費用	120

臺南市政府民政局  
臺南市殯葬事業管理基金

管理及總務費用明細表

中華民國115年度

單位：新臺幣千元

前年度決算數	上年度預算數	科目及業務計畫項目	本年度預算數
		獎金	120
		其他獎金	120
771	511	服務費用	579
771	511	一般服務費	579
234	74	外包費	74
536	436	計時與計件人員酬金	502
	1	體育活動費	3
12	62	材料及用品費	62
	2	使用材料費	2
	2	油脂	2
12	60	用品消耗	60
12		辦公(事務)用品	
	50	農業與園藝用品及環境美化費	50
	10	其他	10
4,636	4,456	新化區殯葬業務	4,969
1,059	1,117	用人費用	1,153
356	356	聘僱及兼職人員薪資	384
356	356	約僱職員薪金	384
	3	加(夜)班費	3
	3	延長工時加班費	3
589	645	獎金	648
43	45	年終獎金	48
546	600	其他獎金	600
21	22	退休及卹償金	24
21	22	職員退休及離職金	24
92	91	福利費	94
65	71	分擔員工保險費	78
	4	傷病醫藥費	
27	16	其他福利費	16

臺南市政府民政局  
臺南市殯葬事業管理基金

**管理及總務費用明細表**

中華民國115年度

單位：新臺幣千元

前年度決算數	上年度預算數	科目及業務計畫項目	本年度預算數
2,889	2,602	服務費用	3,079
101	106	水電費	106
98	98	工作場所電費	98
3	8	工作場所水費	8
4	18	郵電費	18
	4	郵費	4
4	14	電話費	14
2	15	旅運費	15
2	15	國內旅費	15
2	6	印刷裝訂與廣告費	6
2	6	印刷及裝訂費	6
176	214	修理保養及保固費	214
	44	其他建築修護費	44
22	20	機械及設備修護費	20
154	150	什項設備修護費	150
8	9	保險費	14
	1	一般房屋保險費	1
8	8	責任保險費	13
2,514	2,148	一般服務費	2,602
	1	佣金、匯費、經理費及手續費	1
548	400	外包費	400
1,961	1,742	計時與計件人員酬金	2,186
5	5	體育活動費	15
84	86	專業服務費	104
4	15	委託檢驗(定)試驗認證費	15
63	48	電腦軟體服務費	66
18	23	其他	23
626	669	材料及用品費	669
35	3	使用材料費	3

臺南市政府民政局  
臺南市殯葬事業管理基金

**管理及總務費用明細表**

中華民國115年度

單位：新臺幣千元

前年度決算數	上年度預算數	科目及業務計畫項目	本年度預算數
35	3	油脂	3
591	666	用品消耗	666
22	30	辦公(事務)用品	30
115	110	農業與園藝用品及環境美化費	110
52	116	食品	116
401	410	其他	410
61	68	稅捐與規費(強制費)	68
	1	土地稅	1
	1	一般土地地價稅	1
61	67	房屋稅	67
61	67	一般房屋稅	67
7,432	7,050	善化區殯葬業務	7,771
2,028	2,054	用人費用	2,091
905	906	聘僱及兼職人員薪資	936
905	906	約僱職員薪金	936
31	50	加(夜)班費	50
31	50	延長工時加班費	50
824	833	獎金	836
109	113	年終獎金	116
715	720	其他獎金	720
65	56	退休及卹償金	58
65	56	職員退休及離職金	58
203	209	福利費	211
145	170	分擔員工保險費	179
	7	傷病醫藥費	
58	32	其他福利費	32
3,722	3,816	服務費用	4,313
210	433	水電費	433
204	388	工作場所電費	388

臺南市政府民政局  
臺南市殯葬事業管理基金

**管理及總務費用明細表**

中華民國115年度

單位：新臺幣千元

前年度決算數	上年度預算數	科目及業務計畫項目	本年度預算數
6	45	工作場所水費	45
46	30	郵電費	59
	6	郵費	6
18	19	電話費	19
28	5	數據通信費	34
	19	旅運費	19
	19	國內旅費	19
	40	印刷裝訂與廣告費	40
	40	印刷及裝訂費	40
204	270	修理保養及保固費	280
97	150	其他建築修護費	150
55	80	機械及設備修護費	80
52	40	什項設備修護費	50
75	65	保險費	77
15	15	一般房屋保險費	17
60	50	責任保險費	60
2,501	2,272	一般服務費	2,686
2,495	2,266	計時與計件人員酬金	2,668
6	6	體育活動費	18
687	687	專業服務費	719
78	30	委託檢驗(定)試驗認證費	50
72	72	電腦軟體服務費	84
536	585	其他	585
1,469	955	材料及用品費	1,073
1	3	使用材料費	3
1	3	油脂	3
1,468	952	用品消耗	1,070
528	290	辦公(事務)用品	320
219		農業與園藝用品及環境美化費	50

臺南市政府民政局  
臺南市殯葬事業管理基金

管理及總務費用明細表

中華民國115年度

單位：新臺幣千元

前年度決算數	上年度預算數	科目及業務計畫項目	本年度預算數
722	662	其他	700
		租金與利息	69
		機器租金	69
		機械及設備租金	69
212	225	稅捐與規費（強制費）	225
10	10	土地稅	10
10	10	一般土地地價稅	10
202	215	房屋稅	215
202	215	一般房屋稅	215
5,420	5,456	新市區殯葬業務	5,910
1,834	1,880	用人費用	1,935
810	810	聘僱及兼職人員薪資	851
810	810	約僱職員薪金	851
	5	加（夜）班費	5
	5	延長工時加班費	5
789	821	獎金	827
97	101	年終獎金	107
692	720	其他獎金	720
63	50	退休及卹償金	53
63	50	職員退休及離職金	53
171	194	福利費	199
139	155	分擔員工保險費	167
	7	傷病醫藥費	
32	32	其他福利費	32
3,043	2,907	服務費用	3,201
254	155	水電費	155
250	147	工作場所電費	147
4	8	工作場所水費	8
36	52	郵電費	52

臺南市政府民政局  
臺南市殯葬事業管理基金

管理及總務費用明細表

中華民國115年度

單位：新臺幣千元

前年度決算數	上年度預算數	科目及業務計畫項目	本年度預算數
22	25	郵費	25
11	23	電話費	23
3	4	數據通信費	4
4	8	旅運費	8
4	8	國內旅費	8
37	57	印刷裝訂與廣告費	57
17	35	印刷及裝訂費	35
20	22	廣告費	22
219	293	修理保養及保固費	293
162	120	其他建築修護費	120
53	91	機械及設備修護費	91
3	2	交通及運輸設備修護費	2
	80	什項設備修護費	80
39	68	保險費	68
26	40	一般房屋保險費	40
1	1	交通及運輸設備保險費	1
12	27	責任保險費	27
2,341	2,134	一般服務費	2,410
1	2	佣金、匯費、經理費及手續費	2
287	200	外包費	200
2,049	1,926	計時與計件人員酬金	2,190
4	6	體育活動費	18
113	140	專業服務費	158
6	30	委託檢驗(定)試驗認證費	30
	48	電腦軟體服務費	66
107	62	其他	62
257	455	材料及用品費	472
2	13	使用材料費	13
2	13	油脂	13

臺南市政府民政局  
臺南市殯葬事業管理基金

**管理及總務費用明細表**

中華民國115年度

單位：新臺幣千元

前年度決算數	上年度預算數	科目及業務計畫項目	本年度預算數
255	442	用品消耗	459
30	17	辦公(事務)用品	25
7	4	報章什誌	4
21	70	農業與園藝用品及環境美化費	70
19	11	食品	20
178	340	其他	340
149	61	租金與利息	149
14	16	地租及水租	16
14	16	一般土地租金	16
18	18	機器租金	56
18	18	機械及設備租金	56
117	27	什項設備租金	77
117	27	什項設備租金	77
136	153	稅捐與規費（強制費）	153
1	2	土地稅	2
1	2	一般土地地價稅	2
135	150	房屋稅	150
135	150	一般房屋稅	150
	1	規費	1
	1	汽車燃料使用費	1
8,137	8,779	安定區殯葬業務	9,252
2,254	2,287	用人費用	2,343
826	826	聘僱及兼職人員薪資	868
826	826	約僱職員薪金	868
3	30	加（夜）班費	30
3	30	延長工時加班費	30
1,176	1,183	獎金	1,188
97	103	年終獎金	108
1,079	1,080	其他獎金	1,080

臺南市政府民政局  
臺南市殯葬事業管理基金

管理及總務費用明細表

中華民國115年度

單位：新臺幣千元

前年度決算數	上年度預算數	科目及業務計畫項目	本年度預算數
50	51	退休及卹償金	54
50	51	職員退休及離職金	54
198	197	福利費	203
142	158	分擔員工保險費	171
	7	傷病醫藥費	
56	32	其他福利費	32
4,696	5,217	服務費用	5,634
376	769	水電費	769
359	750	工作場所電費	750
15	15	工作場所水費	15
2	4	氣體費	4
14	60	郵電費	60
	30	郵費	30
8	20	電話費	20
6	10	數據通信費	10
2	17	旅運費	17
2	17	國內旅費	17
26	45	印刷裝訂與廣告費	45
26	45	印刷及裝訂費	45
367	465	修理保養及保固費	465
97	100	土地改良物修護費	100
60	135	其他建築修護費	135
106	100	機械及設備修護費	100
47	60	交通及運輸設備修護費	60
57	70	什項設備修護費	70
35	33	保險費	33
9	9	一般房屋保險費	9
26	24	責任保險費	24
3,788	3,710	一般服務費	4,115

臺南市政府民政局  
臺南市殯葬事業管理基金

**管理及總務費用明細表**

中華民國115年度

單位：新臺幣千元

前年度決算數	上年度預算數	科目及業務計畫項目	本年度預算數
2	2	佣金、匯費、經理費及手續費	2
138	100	外包費	100
3,646	3,599	計時與計件人員酬金	3,986
3	9	體育活動費	27
86	118	專業服務費	130
10	40	委託檢驗(定)試驗認證費	40
60	60	電腦軟體服務費	72
16	18	其他	18
421	478	材料及用品費	478
2	34	使用材料費	34
2	34	油脂	34
419	444	用品消耗	444
115	105	辦公(事務)用品	105
4	8	報章什誌	8
74	90	農業與園藝用品及環境美化費	90
98	91	食品	91
129	150	其他	150
541	558	租金與利息	558
74	113	地租及水租	113
74	83	一般土地租金	83
	30	場地租金	30
32	45	交通及運輸設備租金	45
32	45	電信設備租金	45
435	400	什項設備租金	400
435	400	什項設備租金	400
225	239	稅捐與規費(強制費)	239
9	8	土地稅	8
9	8	一般土地地價稅	8

臺南市政府民政局  
臺南市殯葬事業管理基金

管理及總務費用明細表

中華民國115年度

單位：新臺幣千元

前年度決算數	上年度預算數	科目及業務計畫項目	本年度預算數
216	230	房屋稅	230
216	230	一般房屋稅	230
	1	規費	1
	1	行政規費與強制費	1
2,528	2,845	山上區殯葬業務	2,950
652	834	用人費用	783
366	453	聘僱及兼職人員薪資	418
366	453	約僱職員薪金	418
	30	加(夜)班費	30
	30	延長工時加班費	30
187	237	獎金	232
54	57	年終獎金	52
132	180	其他獎金	180
22	28	退休及卹償金	25
22	28	職員退休及離職金	25
78	86	福利費	78
50	66	分擔員工保險費	62
	4	傷病醫藥費	
28	16	其他福利費	16
1,228	1,210	服務費用	1,366
8	15	水電費	15
7	10	工作場所電費	10
2	5	工作場所水費	5
7	10	郵電費	10
2	3	電話費	3
5	7	數據通信費	7
	30	旅運費	30
	30	國內旅費	30
88	96	修理保養及保固費	96

臺南市政府民政局  
臺南市殯葬事業管理基金

**管理及總務費用明細表**

中華民國115年度

單位：新臺幣千元

前年度決算數	上年度預算數	科目及業務計畫項目	本年度預算數
88	96	機械及設備修護費	96
33	30	保險費	30
	20	一般房屋保險費	20
4	10	責任保險費	10
29		其他保險費	
1,040	977	一般服務費	1,115
	1	佣金、匯費、經理費及手續費	1
152	96	外包費	96
888	877	計時與計件人員酬金	1,009
1	3	體育活動費	9
52	52	專業服務費	70
4	4	委託檢驗(定)試驗認證費	4
48	48	電腦軟體服務費	66
620	769	材料及用品費	769
620	769	用品消耗	769
7	71	辦公(事務)用品	71
77	125	農業與園藝用品及環境美化費	125
	10	食品	10
536	563	其他	563
28	32	稅捐與規費(強制費)	32
1	1	土地稅	1
1	1	一般土地地價稅	1
27	31	房屋稅	31
27	31	一般房屋稅	31
4,978	4,985	玉井區殯葬業務	5,306
1,866	1,889	用人費用	1,926
907	906	聘僱及兼職人員薪資	936
907	906	約僱職員薪金	936

臺南市政府民政局  
臺南市殯葬事業管理基金

**管理及總務費用明細表**

中華民國115年度

單位：新臺幣千元

前年度決算數	上年度預算數	科目及業務計畫項目	本年度預算數
24	5	加(夜)班費	5
24	5	延長工時加班費	5
694	713	獎金	716
109	113	年終獎金	116
585	600	其他獎金	600
54	56	退休及卹償金	58
54	56	職員退休及離職金	58
187	209	福利費	211
155	170	分擔員工保險費	179
	7	傷病醫藥費	
32	32	其他福利費	32
2,549	2,662	服務費用	2,946
66	99	水電費	99
63	80	工作場所電費	80
3	19	工作場所水費	19
20	23	郵電費	23
	5	郵費	5
8	3	電話費	3
13	15	數據通信費	15
2	15	旅運費	15
2	15	國內旅費	15
	12	印刷裝訂與廣告費	12
	12	印刷及裝訂費	12
131	150	修理保養及保固費	150
	50	土地改良物修護費	50
20		其他建築修護費	
110	100	什項設備修護費	100
10	12	保險費	20
10	12	責任保險費	20

臺南市政府民政局  
臺南市殯葬事業管理基金

管理及總務費用明細表

中華民國115年度

單位：新臺幣千元

前年度決算數	上年度預算數	科目及業務計畫項目	本年度預算數
2,201	2,303	一般服務費	2,561
1	2	佣金、匯費、經理費及手續費	2
520	800	外包費	850
1,675	1,496	計時與計件人員酬金	1,694
5	5	體育活動費	15
119	48	專業服務費	66
1		工程及管理諮詢服務費	
48	48	電腦軟體服務費	66
69		其他	
371	219	材料及用品費	219
7		使用材料費	
2		油脂	
6		設備零件	
363	219	用品消耗	219
110	10	辦公(事務)用品	10
	10	報章什誌	10
2	100	農業與園藝用品及環境美化費	100
69		食品	
182	99	其他	99
25	32	租金與利息	32
2	2	地租及水租	2
2	2	一般土地租金	2
23	30	什項設備租金	30
23	30	什項設備租金	30
167	183	稅捐與規費(強制費)	183
1	1	土地稅	1
1	1	一般土地地價稅	1
166	182	房屋稅	182

臺南市政府民政局  
臺南市殯葬事業管理基金

**管理及總務費用明細表**

中華民國115年度

單位：新臺幣千元

前年度決算數	上年度預算數	科目及業務計畫項目	本年度預算數
166	182	一般房屋稅	182
942	1,362	楠西區殯葬業務	1,550
		用人費用	120
		獎金	120
		其他獎金	120
933	1,343	服務費用	1,411
	3	水電費	3
	1	工作場所電費	1
	2	工作場所水費	2
	4	旅運費	4
	4	國內旅費	4
	17	印刷裝訂與廣告費	17
	5	印刷及裝訂費	5
	12	廣告費	12
	45	修理保養及保固費	45
	20	土地改良物修護費	20
	25	其他建築修護費	25
933	1,274	一般服務費	1,342
933	1,273	計時與計件人員酬金	1,339
	1	體育活動費	3
9	19	材料及用品費	19
9	19	用品消耗	19
9	9	辦公(事務)用品	9
	10	農業與園藝用品及環境美化費	10
6,003	6,210	南化區殯葬業務	9,381
1,951	1,947	用人費用	2,000
859	859	聘僱及兼職人員薪資	902
859	859	約僱職員薪金	902
	6	加(夜)班費	6

臺南市政府民政局  
臺南市殯葬事業管理基金

管理及總務費用明細表

中華民國115年度

單位：新臺幣千元

前年度決算數	上年度預算數	科目及業務計畫項目	本年度預算數
	6	延長工時加班費	6
822	827	獎金	832
103	107	年終獎金	112
718	720	其他獎金	720
65	53	退休及卹償金	55
65	53	職員退休及離職金	55
206	202	福利費	205
150	163	分擔員工保險費	173
	7	傷病醫藥費	
56	32	其他福利費	32
3,216	3,550	服務費用	6,668
53	85	水電費	85
47	69	工作場所電費	69
5	13	工作場所水費	13
1	3	氣體費	3
31	60	郵電費	60
	5	郵費	5
7	20	電話費	20
25	35	數據通信費	35
5	22	旅運費	22
5	22	國內旅費	22
	6	印刷裝訂與廣告費	6
	6	印刷及裝訂費	6
205	299	修理保養及保固費	3,129
110	140	其他建築修護費	140
61	90	機械及設備修護費	90
35	69	交通及運輸設備修護費	69
		什項設備修護費	2,830
19	51	保險費	51

臺南市政府民政局  
臺南市殯葬事業管理基金

**管理及總務費用明細表**

中華民國115年度

單位：新臺幣千元

前年度決算數	上年度預算數	科目及業務計畫項目	本年度預算數
19	50	一般房屋保險費	50
1	1	交通及運輸設備保險費	1
2,823	2,921	一般服務費	3,197
1	2	佣金、匯費、經理費及手續費	2
798	900	外包費	900
2,018	2,013	計時與計件人員酬金	2,277
6	6	體育活動費	18
79	106	專業服務費	118
19	46	委託檢驗(定)試驗認證費	46
60	60	電腦軟體服務費	72
489	423	材料及用品費	423
17	53	使用材料費	53
5	10	物料	10
3	28	油脂	28
8	15	設備零件	15
472	370	用品消耗	370
138	30	辦公(事務)用品	30
40	120	農業與園藝用品及環境美化費	120
295	220	其他	220
202	133	租金與利息	133
29		機器租金	
29		機械及設備租金	
24	30	交通及運輸設備租金	30
24	30	車租	30
149	103	什項設備租金	103
149	103	什項設備租金	103
145	157	稅捐與規費(強制費)	157
145	156	房屋稅	156

臺南市政府民政局  
臺南市殯葬事業管理基金

**管理及總務費用明細表**

中華民國115年度

單位：新臺幣千元

前年度決算數	上年度預算數	科目及業務計畫項目	本年度預算數
145	156	一般房屋稅	156
	1	規費	1
	1	汽車燃料使用費	1
777	642	左鎮區殯葬業務	830
		用人費用	120
		獎金	120
		其他獎金	120
760	625	服務費用	693
	2	旅運費	2
	2	國內旅費	2
	6	印刷裝訂與廣告費	6
	6	印刷及裝訂費	6
760	617	一般服務費	685
760	616	計時與計件人員酬金	682
	1	體育活動費	3
17	17	材料及用品費	17
17	17	用品消耗	17
1	2	辦公(事務)用品	2
3	6	農業與園藝用品及環境美化費	6
12	9	其他	9
7,015	8,358	仁德區殯葬業務	7,349
1,886	2,054	用人費用	2,045
907	906	聘僱及兼職人員薪資	902
907	906	約僱職員薪金	902
42	50	加(夜)班費	50
42	50	延長工時加班費	50
667	833	獎金	832
109	113	年終獎金	112
558	720	其他獎金	720

臺南市政府民政局  
臺南市殯葬事業管理基金

管理及總務費用明細表

中華民國115年度

單位：新臺幣千元

前年度決算數	上年度預算數	科目及業務計畫項目	本年度預算數
66	56	退休及卹償金	55
66	56	職員退休及離職金	55
204	209	福利費	206
149	170	分擔員工保險費	174
	7	傷病醫藥費	
55	32	其他福利費	32
3,926	5,040	服務費用	3,995
49	89	水電費	90
43	78	工作場所電費	78
5	11	工作場所水費	11
		氣體費	1
15	24	郵電費	24
	6	郵費	6
12	10	電話費	10
3	8	數據通信費	8
2	30	旅運費	30
2	30	國內旅費	30
	50	印刷裝訂與廣告費	50
	20	印刷及裝訂費	20
	30	廣告費	30
302	1,666	修理保養及保固費	166
	1,500	土地改良物修護費	
135	157	其他建築修護費	157
46	9	機械及設備修護費	9
122		交通及運輸設備修護費	
9	10	保險費	10
9	10	一般房屋保險費	10
2,960	2,594	一般服務費	3,010
1	2	佣金、匯費、經理費及手續費	2

臺南市政府民政局  
臺南市殯葬事業管理基金

**管理及總務費用明細表**

中華民國115年度

單位：新臺幣千元

前年度決算數	上年度預算數	科目及業務計畫項目	本年度預算數
2,958	2,586	計時與計件人員酬金	2,990
	6	體育活動費	18
590	577	專業服務費	615
6	7	委託檢驗(定)試驗認證費	7
48	48	電腦軟體服務費	66
535	522	其他	542
964	1,069	材料及用品費	1,069
10	6	使用材料費	6
10	6	油脂	6
953	1,063	用品消耗	1,063
47	58	辦公(事務)用品	58
493	585	農業與園藝用品及環境美化費	585
414	420	其他	420
151	100	租金與利息	145
30		機器租金	
30		機械及設備租金	
33		交通及運輸設備租金	45
33		電信設備租金	45
89	100	什項設備租金	100
89	100	什項設備租金	100
88	95	稅捐與規費(強制費)	95
3	2	土地稅	2
3	2	一般土地地價稅	2
85	93	房屋稅	93
85	93	一般房屋稅	93
7,419	7,005	歸仁區殯葬業務	7,468
1,802	1,919	用人費用	1,463
713	713	聘僱及兼職人員薪資	384
713	713	約僱職員薪金	384

臺南市政府民政局  
臺南市殯葬事業管理基金

管理及總務費用明細表

中華民國115年度

單位：新臺幣千元

前年度決算數	上年度預算數	科目及業務計畫項目	本年度預算數
50	50	加(夜)班費	50
50	50	延長工時加班費	50
805	929	獎金	888
86	89	年終獎金	48
719	840	其他獎金	840
43	44	退休及卹償金	24
43	44	職員退休及離職金	24
192	183	福利費	117
129	144	分擔員工保險費	101
7	7	傷病醫藥費	
56	32	其他福利費	16
3,791	3,894	服務費用	4,813
335	314	水電費	314
328	291	工作場所電費	291
7	23	工作場所水費	23
44	67	郵電費	67
	12	郵費	12
44	41	電話費	41
	14	數據通信費	14
7	30	旅運費	30
7	30	國內旅費	30
	90	印刷裝訂與廣告費	90
	60	印刷及裝訂費	60
	30	廣告費	30
645	302	修理保養及保固費	302
178	50	土地改良物修護費	50
	200	其他建築修護費	200
467	52	什項設備修護費	52
103	100	保險費	100

臺南市政府民政局  
臺南市殯葬事業管理基金

**管理及總務費用明細表**

中華民國115年度

單位：新臺幣千元

前年度決算數	上年度預算數	科目及業務計畫項目	本年度預算數
74	80	一般房屋保險費	80
29	20	責任保險費	20
2,501	2,794	一般服務費	3,695
3	2	佣金、匯費、經理費及手續費	2
420	420	外包費	420
2,072	2,365	計時與計件人員酬金	3,252
6	7	體育活動費	21
157	197	專業服務費	215
7	20	委託檢驗(定)試驗認證費	20
89	48	電腦軟體服務費	66
61	129	其他	129
1,503	813	材料及用品費	813
6	30	使用材料費	30
6	30	油脂	30
1,497	783	用品消耗	783
167	90	辦公(事務)用品	90
692	179	農業與園藝用品及環境美化費	179
3	4	食品	4
636	510	其他	510
19	22	租金與利息	22
1	1	地租及水租	1
1	1	一般土地租金	1
18	21	什項設備租金	21
18	21	什項設備租金	21
303	357	稅捐與規費(強制費)	357
2	3	土地稅	3
2	3	一般土地地價稅	3
301	324	房屋稅	324

臺南市政府民政局  
臺南市殯葬事業管理基金

管理及總務費用明細表

中華民國115年度

單位：新臺幣千元

前年度決算數	上年度預算數	科目及業務計畫項目	本年度預算數
301	324	一般房屋稅	324
	30	規費	30
	30	行政規費與強制費	30
5,691	5,740	關廟區殯葬業務	6,085
1,765	1,783	用人費用	1,834
729	729	聘僱及兼職人員薪資	768
729	729	約僱職員薪金	768
	12	加(夜)班費	12
	12	延長工時加班費	12
806	811	獎金	816
86	91	年終獎金	96
720	720	其他獎金	720
44	45	退休及卹償金	48
44	45	職員退休及離職金	48
186	186	福利費	190
132	147	分擔員工保險費	158
	7	傷病醫藥費	
55	32	其他福利費	32
3,158	3,479	服務費用	3,773
41	50	水電費	50
38	39	工作場所電費	39
2	11	工作場所水費	11
14	20	郵電費	20
	2	郵費	2
7	10	電話費	10
7	8	數據通信費	8
3	15	旅運費	15
3	15	國內旅費	15
	10	印刷裝訂與廣告費	10

臺南市政府民政局  
臺南市殯葬事業管理基金

管理及總務費用明細表

中華民國115年度

單位：新臺幣千元

前年度決算數	上年度預算數	科目及業務計畫項目	本年度預算數
	5	印刷及裝訂費	5
	5	廣告費	5
170	20	修理保養及保固費	20
	10	其他建築修護費	10
170	10	什項設備修護費	10
14	20	保險費	20
3	10	一般房屋保險費	10
11	10	責任保險費	10
2,823	3,226	一般服務費	3,502
	2	佣金、匯費、經理費及手續費	2
809	1,295	外包費	1,295
2,008	1,923	計時與計件人員酬金	2,187
6	6	體育活動費	18
94	118	專業服務費	136
20	20	委託檢驗(定)試驗認證費	20
48	48	電腦軟體服務費	66
25	50	其他	50
647	339	材料及用品費	339
4	7	使用材料費	7
4	7	油脂	7
643	332	用品消耗	332
5	5	辦公(事務)用品	5
13	20	農業與園藝用品及環境美化費	20
626	307	其他	307
33	46	租金與利息	46
33	46	什項設備租金	46
33	46	什項設備租金	46
88	93	稅捐與規費(強制費)	93

臺南市政府民政局  
臺南市殯葬事業管理基金

管理及總務費用明細表

中華民國115年度

單位：新臺幣千元

前年度決算數	上年度預算數	科目及業務計畫項目	本年度預算數
4	2	土地稅	2
4	2	一般土地地價稅	2
84	91	房屋稅	91
84	91	一般房屋稅	91
745	744	龍崎區殯葬業務	932
		用人費用	120
		獎金	120
		其他獎金	120
738	737	服務費用	805
738	737	一般服務費	805
737	736	計時與計件人員酬金	802
1	1	體育活動費	3
7	7	材料及用品費	7
7	7	用品消耗	7
5	5	辦公(事務)用品	5
2	2	農業與園藝用品及環境美化費	2
7,480	8,072	永康區殯葬業務	8,533
1,876	2,267	用人費用	2,304
875	924	聘僱及兼職人員薪資	952
875	924	約僱職員薪金	952
759	1,075	獎金	1,078
109	115	年終獎金	118
650	960	其他獎金	960
57	56	退休及卹償金	59
57	56	職員退休及離職金	59
184	212	福利費	215
128	173	分擔員工保險費	183
	7	傷病醫藥費	
56	32	其他福利費	32

臺南市政府民政局  
臺南市殯葬事業管理基金

管理及總務費用明細表

中華民國115年度

單位：新臺幣千元

前年度決算數	上年度預算數	科目及業務計畫項目	本年度預算數
4,236	4,332	服務費用	4,756
467	613	水電費	613
447	601	工作場所電費	601
21	12	工作場所水費	12
14	15	郵電費	15
10	10	電話費	10
5	5	數據通信費	5
	3	旅運費	3
	3	國內旅費	3
	7	印刷裝訂與廣告費	7
	7	印刷及裝訂費	7
618	449	修理保養及保固費	449
618	449	什項設備修護費	449
10	13	保險費	13
10	13	責任保險費	13
2,980	3,126	一般服務費	3,538
1	2	佣金、匯費、經理費及手續費	2
237	252	外包費	252
2,738	2,864	計時與計件人員酬金	3,260
4	8	體育活動費	24
146	106	專業服務費	118
26	6	委託檢驗(定)試驗認證費	6
72	72	電腦軟體服務費	84
49	28	其他	28
970	1,037	材料及用品費	1,037
970	1,037	用品消耗	1,037
21	18	辦公(事務)用品	18
949	1,019	其他	1,019
399	436	稅捐與規費(強制費)	436

臺南市政府民政局  
臺南市殯葬事業管理基金

**管理及總務費用明細表**

中華民國115年度

單位：新臺幣千元

前年度決算數	上年度預算數	科目及業務計畫項目	本年度預算數
7	6	土地稅	6
7	6	一般土地地價稅	6
392	430	房屋稅	430
392	430	一般房屋稅	430
21,053	33,795	各區遷葬及綠美化業務	66,607
21,053	33,795	其他	66,607
21,053	33,795	其他費用	66,607
21,053	33,795	其他	66,607

臺南市政府民政局  
臺南市殯葬事業管理基金  
**管理及總務費用說明**

中華民國115年度

科 目	說 明
管理及總務費用	
管理費用及總務費用	
民政局殯葬業務	
用人費用	
聘僱及兼職人員薪資	
約僱職員薪金	約僱3等2階1人、5等1階4人、5等2階2人等7人薪資3,223千元
加(夜)班費	
延長工時加班費	業務超時加班費144千元
獎金	
年終獎金	約僱3等2階1人、5等1階4人、5等2階2人等7人年終獎金403千元
退休及卹償金	
職員退休及離職金	約僱3等2階1人、5等1階4人、5等2階2人等7人離職儲金200千元
福利費	
分擔員工保險費	約僱3等2階1人、5等1階4人、5等2階2人等7人勞、健保保險費471千元
其他福利費	約僱3等2階1人、5等1階4人、5等2階2人等7人休假補助112千元
服務費用	
郵電費	
郵費	郵費20千元
電話費	電話費60千元
旅運費	
國內旅費	各項業務接洽旅費210千元
其他旅運費	殯葬設施與服務業查核評鑑及獎勵計畫專家學者出席交通費56千元
印刷裝訂與廣告費	
印刷及裝訂費	殯葬業務表單、預決算書印刷費用、印製評鑑書面資料200千元
業務宣導費	辦理殯葬業務宣導經費325千元
修理保養及保固費	
機械及設備修護費	各項機械及設備修護費20千元
交通及運輸設備修護費	殯葬業務通訊設備修護費22千元
什項設備修護費	各項什項設備修護費60千元

臺南市政府民政局  
臺南市殯葬事業管理基金  
管理及總務費用說明

中華民國115年度

科 目	說 明
一般服務費	
佣金、匯費、經理費及手續費	平民安葬民眾刷卡捐款手續費30千元
外包費	本市公墓除草費1,000千元
計時與計件人員酬金	1.約用人員5等2階1人、5等1階1人及薪資、年終獎金、勞健保費、勞工退休準備金等費用1,269千元 2.臨時技術工2人薪資、年終獎金、勞健保費、勞工退休準備金等費用1,004千元 3.補助各區公所清明及中元節公墓巡視僱工1,000千元
體育活動費	約僱、約用及臨時技術工共11人文康活動費33千元
專業服務費	
專技人員酬金	會計師查核殯葬業務130千元
講課鐘點、稿費、出席審查及查詢費	殯葬業務講習、訓練講師鐘點費74千元
委託考選訓練費	殯葬業務講習、訓練及相關經費4千元
電腦軟體服務費	平民安葬、公墓管理、線上祭拜系統維護費120千元
其他	評鑑報告分析(學者撰稿、圖片使用及評鑑報告分析製作)14千元
公共關係費	
公共關係費	公共關係費300千元
材料及用品費	
使用材料費	
油脂	殯葬基金租賃車2輛油料費104千元
用品消耗	
辦公(事務)用品	紙張、文具等事務用品費50千元
農業與園藝用品及環境美化費	本市公墓隔離綠美化1,000千元
食品	辦理殯葬業務評鑑作業委員及工作人員等餐點費50千元
其他	辦理殯葬業務評鑑作業相關支出750千元
租金與利息	
交通及運輸設備租金	
車租	殯葬基金租賃車2輛420千元
什項設備租金	
什項設備租金	影印機租賃96千元

臺南市政府民政局  
臺南市殯葬事業管理基金  
管理及總務費用說明

中華民國115年度

科 目	說 明
折舊、折耗及攤銷	
不動產、廠房及設備折舊	以預計不動產及設備價值，依直線法估算
土地改良物折舊	土地改良物年度應提折舊12,016千元
其他建築折舊	其他建築年度應提折舊58,068千元
機械及設備折舊	機械及設備年度應提折舊66,182千元
交通及運輸設備折舊	交通及運輸設備年度應提折舊661千元
什項設備折舊	什項設備年度應提折舊47,164千元
攤銷	
攤銷電腦軟體費	無形資產攤銷8,085千元
稅捐與規費（強制費）	
土地稅	
一般土地地價稅	鹽埕段234-12等3筆地價稅61千元
規費	
行政規費與強制費	土地鑑界60千元
會費、捐助、補助、分攤、救助(濟)與交流活動費	
捐助、補助與獎助	
捐助個人	補助本市環保葬費用450千元
其他	補助轄內各區活動、福利及建設等支出15,298千元
殯葬管理所殯葬業務	
用人費用	
聘僱及兼職人員薪資	
約僱職員薪金	約僱人員3等2階14人、3等3階1人、4等1階1人、4等2階1人、5等1階9人、5等2階2人薪資11,807千元
加（夜）班費	
延長工時加班費	業務超時加班費460千元
獎金	
年終獎金	約僱人員3等2階14人、3等3階1人、4等1階1人、4等2階1人、5等1階9人、5等2階2人年終獎金1,478千元
其他獎金	業務績效提成獎金26,762千元
退休及卹償金	

臺南市政府民政局  
臺南市殯葬事業管理基金  
管理及總務費用說明

中華民國115年度

科 目	說 明
職員退休及離職金	約僱人員3等2階14人、3等3階1人、4等1階1人、4等2階1人、5等1階9人、5等2階2人離職儲金735千元
福利費	
分擔員工保險費	1.約僱人員3等2階14人、3等3階1人、4等1階1人、4等2階1人、5等1階9人、5等2階2人勞、健保保險費1,726千元 2.因業務績效提成獎金增列之勞健保補助533千元
傷病醫藥費	1.工作人員健康檢查費76千元 2.約僱人員健康檢查費49千元
其他福利費	約僱人員28人休假補助448千元
服務費用	
水電費	
工作場所電費	南區及各殯葬專區等四館電費28,000千元
工作場所水費	南區及各殯葬專區等四館水費700千元
氣體費	新營福園殯葬專區火化場及各館點香瓦斯費6,674千元
郵電費	
郵費	郵費40千元
電話費	電話費550千元
數據通信費	數據通訊費40千元
旅運費	
國內旅費	各項業務接洽旅費120千元
貨物運費	物品及資料等搬運費用30千元
印刷裝訂與廣告費	
印刷及裝訂費	各類書表印刷及裝訂費等100千元
廣告費	業務所需廣告費20千元
修理保養及保固費	
土地改良物修護費	1.各殯葬專區基地道路及公墓墓道維修費250千元 2.各殯葬專區問題路面進行整體性道路修繕1,114千元 3.鹽水壽園守靈室5至12號前路面修繕1,088千元
其他建築修護費	1.各殯葬專區建築物及附著物維修費1,770千元 2.各殯葬專區禮廳、守靈室及其他設施油漆粉刷費1,000千元 3.南區殯儀館乙級、丁級禮廳原有結構增高加蓋鐵皮並於女兒牆外增設排水槽6,588千元
機械及設備修護費	1.火化場火化爐具修理維護費8,090千元 2.空氣污染防治設備修理維護費3,450千元

臺南市政府民政局  
臺南市殯葬事業管理基金  
**管理及總務費用說明**

中華民國115年度

科 目	說 明
交通及運輸設備修護費	3.電梯及各項機械設施維修費2,482千元
什項設備修護費	1.公務用小客貨兩用車2輛及機車3輛養護、維修費108千元 2.監視系統例行維護費735千元
保險費	1.冷氣空調及冷凍櫃等設施修理維護費2,250千元 2.飲水機定期保養及各項什項設備維修費等650千元 3.辦理殯葬專區公有什項財產修繕等經費(太陽能光電標租收入獎勵金回編數)1,298千元 4.柳營祿園納骨塔納骨櫃門汰換更新600千元 5.南區火化場環保庫錢爐設備定期維護150千元 6.南區第二火化場空調保養維護560千元
一般房屋保險費	各項建物火險費380千元及地震險1,300千元
交通及運輸設備保險費	公務用小客貨兩用車2輛及機車3輛保險費8千元
現金、存款及貨物保險費	四館櫃台收納規費現金及出納收取、繳納現金等保險費11千元
責任保險費	各項建物公共意外責任險200千元
其他保險費	志工保險費22千元
一般服務費	
佣金、匯費、經理費及手續費	民眾刷卡手續費40千元
外包費	1.各殯葬專區駐警保全費3,900千元 2.委外接屍接運費220千元 3.清明、中元祭拜法師費250千元 4.南區殯儀館及火化場公共環境人力清潔委外4,947千元 5.起掘墓基廢棄物清除勞務委外1,752千元
計時與計件人員酬金	1.臨時技術工101人薪資、年終獎金、勞健保費、勞工退休準備金等費用50,702千元(101*502千元) 2.因提成獎金增列之勞、健保及勞退準備金及雇主補充保費3,002千元 3.公墓及其周邊除草僱工經費5,123千元 4.臨時技術工國定假日出勤加班費224千元
體育活動費	約僱人員及臨時技術工共129人文康活動費387千元
專業服務費	
專技人員酬金	員工心理諮商費20千元
委託檢驗(定)試驗認證費	1.消防安檢、建物公安申報費等380千元 2.南區、新營福園、柳營祿園火化場廢氣檢測1,200千元
委託考選訓練費	消防管理訓練費及員工各項訓練10千元
電腦軟體服務費	1.殯管所人事差勤系統1年維護費，陣列系統、伺服器主機、防火牆、office365企業版授權費等延長1年軟硬體保固費564千元 2.殯葬資訊系統之伺服器、防火牆和光纖通道交換器等延長1年硬體保固費692千元

臺南市政府民政局  
臺南市殯葬事業管理基金  
管理及總務費用說明

中華民國115年度

科 目	說 明
其他	3.殯葬資訊系統、官方網站和電子輓額致贈系統等1年維護更新費1,500千元
材料及用品費	火化場及納骨塔保全系統303千元
使用材料費	
油脂	1.火化場火化爐具油料費(分批辦理)11,830千元 2.客貨兩用車2輛、租賃公務車1輛及125CC機車3輛油料費185千元 3.發電機及割草機油料費240千元
用品消耗	
辦公(事務)用品	1.殯葬業務所需文具、紙張、碳粉、護貝膜等1,500千元 2.個人電腦螢幕14台70千元
報章什誌	報章雜誌費用30千元
農業與園藝用品及環境美化費	1.殯葬設施等相關綠美化、植栽費500千元 2.各園區(四館)樹木修整及防除蟲害300千元 3.公墓登革熱防治費70千元 4.各殯葬專區登革熱防治費460千元
食品	祭祀、法會節日餐點費等經費76千元
其他	1.祭祀用品及法會費用700千元 2.清明節掃墓及掃墓用機具等相關經費650千元 3.火化爐具耐火材及活動爐台耐火磚設備等耗材4,308千元 4.南區、新營福園及柳營祿園火化場集塵系統用濾袋支架籠採購5,970千元 5.勞工職業安全防護器具用品耗材2千元 6.購買屍袋等費用300千元
租金與利息	
地租及水租	
一般土地租金	1.南區火化場用地租金240千元 2.國民路臨時停車場租金420千元 3.南區殯儀館明德門外臨時停車場租金700千元
交通及運輸設備租金	
車租	1.清明節接駁車輛租金190千元 2.租賃公務車輛1臺120千元
什項設備租金	
什項設備租金	1.法會帆布供桌椅子等租賃費用150千元 2.影印機、急救設備租金費用100千元
稅捐與規費(強制費)	
土地稅	
一般土地地價稅	地價稅540千元

臺南市政府民政局  
臺南市殯葬事業管理基金  
管理及總務費用說明

中華民國115年度

科 目	說 明
房屋稅	
一般房屋稅	房屋稅3,350千元
消費與行為稅	
使用牌照稅	公務用小客貨兩用車2輛使用牌照稅23千元
規費	
行政規費與強制費	土地鑑界費、小客車兩用檢驗費、室內裝修設計審查費及竣工設計查驗費等170千元
汽車燃料使用費	公務用小客貨兩用車2輛及機車3輛燃料使用費14千元
新營區殯葬業務	
用人費用	
聘僱及兼職人員薪資	
約僱職員薪金	約僱人員5等2階1人薪資484千元
加(夜)班費	
延長工時加班費	業務超時加班費12千元
獎金	
年終獎金	約僱人員5等2階1人年終獎金60千元
其他獎金	業務績效提成獎金120千元
退休及卹償金	
職員退休及離職金	約僱人員5等2階1人離職儲金30千元
福利費	
分擔員工保險費	約僱人員5等2階1人勞、健保保險費72千元
其他福利費	約僱人員5等2階1人休假補助16千元
服務費用	
水電費	
工作場所電費	無主骨骸暫放室與公墓綠美化裝置照明設備電費8千元
郵電費	
郵費	郵費10千元
電話費	電話費8千元
旅運費	
國內旅費	各項業務接洽旅費20千元

臺南市政府民政局  
臺南市殯葬事業管理基金  
**管理及總務費用說明**

中華民國115年度

科 目	說 明
修理保養及保固費	
土地改良物修護費	土地改良物修護費30千元
一般服務費	
計時與計件人員酬金	公墓及周邊環境除草僱工經費500千元
體育活動費	約僱人員1人文康活動費用3千元
材料及用品費	
用品消耗	
農業與園藝用品及環境美化費	環境清潔維護用品及清明公墓服務站用品165千元
其他	公墓春節、清明節、中元節及民俗節日祭祀用品費用80千元
鹽水區殯葬業務	
用人費用	
聘僱及兼職人員薪資	
約僱職員薪金	約僱人員4等1階1人薪資418千元
加(夜)班費	
延長工時加班費	業務超時加班費9千元
獎金	
年終獎金	約僱人員4等1階1人年終獎金52千元
其他獎金	業務績效提成獎金120千元
退休及卹償金	
職員退休及離職金	約僱人員4等1階1人離職儲金25千元
福利費	
分擔員工保險費	約僱人員4等1階1勞、健保保險費59千元
其他福利費	約僱人員1人休假補助16千元
服務費用	
旅運費	
國內旅費	各項業務接洽旅費20千元
一般服務費	
外包費	公墓及其周邊除草僱工經費650千元
體育活動費	約僱人員4等1階1人文康活動費3千元

臺南市政府民政局  
臺南市殯葬事業管理基金  
管理及總務費用說明

中華民國115年度

科 目	說 明
材料及用品費	
用品消耗	
辦公(事務)用品	文具、紙張、公用用品等耗材15千元
農業與園藝用品及環境美化費	環境綠美化用品及植栽等25千元
白河區殯葬業務	
用人費用	
聘僱及兼職人員薪資	
約僱職員薪金	約僱人員4等1階2人薪資836千元
加(夜)班費	
延長工時加班費	業務超時加班費63千元
獎金	
年終獎金	約僱人員4等1階2人年終獎金104千元
其他獎金	業務績效提成獎金720千元
退休及卹償金	
職員退休及離職金	約僱人員4等1階2人離職儲金50千元
福利費	
分擔員工保險費	1.約僱人員4等1階2人勞、健保保險費118千元 2.因業務績效提成獎金增列之約僱人員4等1階2人勞、健保補助44千元
其他福利費	約僱人員2人休假補助32千元
服務費用	
水電費	
工作場所電費	納骨堂及路燈電費180千元
氣體費	納骨堂瓦斯費2千元
郵電費	
郵費	郵費10千元
電話費	電話費15千元
旅運費	
國內旅費	各項業務接洽旅費9千元
印刷裝訂與廣告費	

臺南市政府民政局  
臺南市殯葬事業管理基金  
**管理及總務費用說明**

中華民國115年度

科 目	說 明
印刷及裝訂費	申請埋（火）葬起掘、納骨堂使用登記、法會通知單、使用權狀等印刷8千元
廣告費	殯葬業務等宣導經費60千元
修理保養及保固費	
土地改良物修護費	周邊道路及排水溝維護整修100千元
其他建築修護費	納骨堂等其他建築修護費180千元
機械及設備修護費	各項機械及設備維修費134千元
什項設備修護費	金爐等什項設備修護費147千元
保險費	
一般房屋保險費	納骨塔房屋火險保險費9千元
責任保險費	納骨塔公共意外保險費17千元
一般服務費	
佣金、匯費、經理費及手續費	民眾刷卡手續費2千元
外包費	公墓及納骨堂周邊除草僱工經費2,024千元
計時與計件人員酬金	1.臨時技術工4人薪資、年終獎金、勞健保費、勞工退休準備金2,008千元 2.因業務績效提成獎金增列之勞健保補助費112千元
體育活動費	約僱人員及臨時技術工等6人文康活動費18千元
專業服務費	
委託檢驗(定)試驗認證費	消防檢查暨建物安全委託檢驗試驗認證費12千元
電腦軟體服務費	殯葬資訊管理系統維護費66千元
材料及用品費	
使用材料費	
油脂	割草機、噴霧機等油料費3千元
用品消耗	
辦公(事務)用品	各項文具用品13千元
農業與園藝用品及環境美化費	清潔用品費及植栽費用等55千元
其他	初一、十五、春秋雨季、清明、中元等祭祀費用440千元
租金與利息	
機器租金	

臺南市政府民政局  
臺南市殯葬事業管理基金  
管理及總務費用說明

中華民國115年度

科 目	說 明
機械及設備租金	納骨堂租賃自動體外心臟除顫器費用15千元
稅捐與規費（強制費）	
土地稅	
一般土地地價稅	納骨堂地價稅1千元
房屋稅	
一般房屋稅	納骨堂房屋稅127千元
規費	
行政規費與強制費	公墓鑑界測量等相關費用20千元
柳營區殯葬業務	
用人費用	
聘僱及兼職人員薪資	
約僱職員薪金	約僱人員3等2階1人薪資384千元
加（夜）班費	
延長工時加班費	業務超時加班費9千元
獎金	
年終獎金	約僱人員3等2階1人年終獎金48千元
其他獎金	業務績效提成獎金120千元
退休及卹償金	
職員退休及離職金	約僱人員3等2階1人離職儲金24千元
福利費	
分擔員工保險費	約僱人員3等2階1人勞、健保保險費57千元
其他福利費	約僱人員1人休假補助16千元
服務費用	
水電費	
工作場所電費	無主納骨堂電費20千元
旅運費	
國內旅費	各項業務接洽旅費15千元
修理保養及保固費	
土地改良物修護費	公墓道路土地改良維護費70千元

臺南市政府民政局  
臺南市殯葬事業管理基金  
**管理及總務費用說明**

中華民國115年度

科 目	說 明
一般服務費	
外包費	公墓及其周邊除草僱工經費340千元
體育活動費	約僱1人文康活動費3千元
材料及用品費	
用品消耗	
辦公(事務)用品	文具等耗材30千元
農業與園藝用品及環境美化費	環境清潔用品及清明服務用品27千元
其他	無主納骨堂祭祀用具等31千元
租金與利息	
地租及水租	
一般土地租金	第七公墓土地租金24千元
什項設備租金	
什項設備租金	辦理無主納骨堂重陽法會租用帆布、桌椅等7千元
稅捐與規費(強制費)	
規費	
行政規費與強制費	鑑界等規費6千元
後壁區殯葬業務	
用人費用	
聘僱及兼職人員薪資	
約僱職員薪金	約僱人員4等2階1人、5等1階1人薪資902千元
加(夜)班費	
延長工時加班費	業務超時加班費7千元
獎金	
年終獎金	約僱人員4等2階1人、5等1階1人年終獎金112千元
其他獎金	業務績效提成獎金600千元
退休及卹償金	
職員退休及離職金	約僱人員4等2階1人、5等1階1人離職儲金55千元
福利費	
分擔員工保險費	1.約僱人員4等2階1人、5等1階1人勞、健保保險費130千元

臺南市政府民政局  
臺南市殯葬事業管理基金  
管理及總務費用說明

中華民國115年度

科 目	說 明
其他福利費	2.因提成獎金增列之勞、健保補助44千元
服務費用	約僱人員4等2階1人、5等1階1人休假補助32千元
水電費	
工作場所電費	納骨堂電費260千元
工作場所水費	納骨堂水費5千元
氣體費	納骨堂瓦斯費1千元
郵電費	
郵費	郵費18千元
電話費	電話費30千元
數據通信費	納骨堂網路費21千元
旅運費	
國內旅費	各項業務接洽旅費1千元
印刷裝訂與廣告費	
印刷及裝訂費	納骨堂使用權狀、法會通知單等印刷80千元
廣告費	辦理殯葬業務宣導經費10千元
修理保養及保固費	
土地改良物修護費	納骨堂停車場修繕1,434千元
其他建築修護費	納骨堂等其他建物維修費190千元
機械及設備修護費	各項機械及設備維修費100千元
什項設備修護費	各項什項設備維修費159千元
保險費	
一般房屋保險費	納骨堂商業火災保險10千元
責任保險費	公共意外責任保險19千元
一般服務費	
佣金、匯費、經理費及手續費	民眾刷卡手續費2千元
外包費	公墓除草雇工經費746千元
計時與計件人員酬金	1.臨時技術工3人薪資、年終獎金、勞健保費、勞工退休準備金等費用1,506千元 2.因業務績效提成獎金增列之勞健保補助84千元 3.祭祀節日聘請法師、牧師費等170千元

臺南市政府民政局  
臺南市殯葬事業管理基金  
**管理及總務費用說明**

中華民國115年度

科 目	說 明
體育活動費	約僱人員及臨時技術工等5人文康活動費15千元
專業服務費	
委託檢驗(定)試驗認證費	1.消防檢測費11千元 2.建築物公共安全檢查申報費13千元
電腦軟體服務費	殯葬資訊管理系統維護費66千元
其他	保全系統25千元
材料及用品費	
使用材料費	
油脂	割草機、發電機等油料費10千元
用品消耗	
辦公(事務)用品	辦公文具等用品73千元
農業與園藝用品及環境美化費	公墓維護、納骨堂清潔用品等費用135千元
其他	納骨堂其它雜支用品費用270千元
租金與利息	
機器租金	
機械及設備租金	AED租賃費用16千元
什項設備租金	
什項設備租金	1.影印機租賃46千元 2.法會租賃桌椅及棚架等費用50千元
稅捐與規費(強制費)	
土地稅	
一般土地地價稅	納骨堂地價稅5千元
房屋稅	
一般房屋稅	納骨堂房屋稅181千元
規費	
行政規費與強制費	土地鑑界等規費30千元
東山區殯葬業務	
用人費用	
聘僱及兼職人員薪資	
約僱職員薪金	約僱5等1階1人薪資468千元

臺南市政府民政局  
臺南市殯葬事業管理基金  
管理及總務費用說明

中華民國115年度

科 目	說 明
加(夜)班費	
延長工時加班費	業務超時加班費20千元
獎金	
年終獎金	約僱5等1階1人年終獎金58千元
其他獎金	業務績效提成獎金120千元
退休及卹償金	
職員退休及離職金	約僱5等1階1人離職儲金29千元
福利費	
分擔員工保險費	約僱5等1階1人勞、健保保險費68千元
其他福利費	約僱人員1人休假補助16千元
服務費用	
旅運費	
國內旅費	各項業務接洽旅費15千元
修理保養及保固費	
什項設備修護費	公墓管理設備維修及保養費1千元
一般服務費	
計時與計件人員酬金	公墓及其周邊除草僱工經費1,087千元
體育活動費	約僱人員1人文康活動費3千元
材料及用品費	
用品消耗	
辦公(事務)用品	公墓業務各項文具等費用5千元
其他	整理環境及雜支等費用6千元
稅捐與規費(強制費)	
規費	
行政規費與強制費	土地鑑界費1千元
麻豆區殯葬業務	
用人費用	
聘僱及兼職人員薪資	
約僱職員薪金	約僱人員3等2階2人、5等2階1人薪資1,252千元

臺南市政府民政局  
臺南市殯葬事業管理基金  
管理及總務費用說明

中華民國115年度

科 目	說 明
加(夜)班費	
延長工時加班費	業務超時加班費37千元
獎金	
年終獎金	約僱人員3等2階2人、5等2階1人年終獎金157千元
其他獎金	業務績效提成獎金720千元
退休及卹償金	
職員退休及離職金	約僱人員3等2階2人、5等2階1人離職儲金79千元
福利費	
分擔員工保險費	1.約僱人員3等2階2人、5等2階1人勞、健保保險費184千元 2.因提成獎金增列之勞、健保保費66千元
其他福利費	約僱人員3等2階2人、5等2階1人休假補助48千元
服務費用	
水電費	
工作場所電費	納骨堂電費150千元
工作場所水費	納骨堂水費7千元
氣體費	納骨堂瓦斯費2千元
郵電費	
郵費	郵費28千元
電話費	電話費8千元
數據通信費	納骨堂網路費8千元
旅運費	
國內旅費	各項業務接洽旅費4千元
印刷裝訂與廣告費	
印刷及裝訂費	通知單及印刷等費用12千元
修理保養及保固費	
土地改良物修護費	公墓通道等土地改良物維護5千元
其他建築修護費	納骨堂等建築物及附著物維修費6千元
機械及設備修護費	各項機械及設備維修費95千元
什項設備修護費	1.各項什項設備維修費15千元 2.太陽光電回饋金回編303元

臺南市政府民政局  
臺南市殯葬事業管理基金  
**管理及總務費用說明**

中華民國115年度

科 目	說 明
保險費	
一般房屋保險費	納骨堂建物火災險保險費5千元
責任保險費	納骨堂公共意外責任險保險費15千元
其他保險費	誦經團人員保險費1千元
一般服務費	
佣金、匯費、經理費及手續費	民眾刷卡手續費1千元
外包費	公墓雜樹環境整理經費50千元
計時與計件人員酬金	1.臨時技術工3人薪資、年終獎金、勞健保費、勞工退休準備金等費用1,506千元 2.因業務績效提成獎金增列之勞健保補助84千元 3.公墓及納骨堂周邊除草僱工經費76千元 4.祭祀節日聘請法師費37千元
體育活動費	約僱人員及臨時技術工等6人文康活動費18千元
專業服務費	
委託檢驗(定)試驗認證費	納骨堂消防建物安檢、電梯申請許可證及飲水機水質檢驗費用34千元
電腦軟體服務費	殯葬資訊管理系統維護費66千元
其他	納骨堂保全系統費用52千元
材料及用品費	
使用材料費	
油脂	納骨堂割草機等油料費10千元
用品消耗	
辦公(事務)用品	各項文具等費用37千元
報章什誌	報章雜誌費用6千元
農業與園藝用品及環境美化費	祭拜鮮花及環境清潔用品等費用60千元
食品	祭祀、法會節日餐點費等經費100千元
其他	1.納骨堂其它雜支用品費用(含祭祀)80千元 2.購置神主牌位費用143千元
租金與利息	
交通及運輸設備租金	
車租	祭祀節日租用車輛費用4千元
什項設備租金	

臺南市政府民政局  
臺南市殯葬事業管理基金  
管理及總務費用說明

中華民國115年度

科 目	說 明
什項設備租金	祭典桌椅棚架等設備租金256千元
稅捐與規費（強制費）	
土地稅	
一般土地地價稅	納骨堂地價稅3千元
房屋稅	
一般房屋稅	納骨堂房屋稅169千元
下營區殯葬業務	
用人費用	
聘僱及兼職人員薪資	
約僱職員薪金	約僱人員3等2階1人薪資384千元
加（夜）班費	
延長工時加班費	業務超時加班費20千元
獎金	
年終獎金	約僱人員3等2階1人年終獎金48千元
其他獎金	業務績效提成獎金480千元
退休及卹償金	
職員退休及離職金	約僱人員3等2階1人離職儲金24千元
福利費	
分擔員工保險費	1.約僱人員3等2階1人勞、健保保險費57千元 2.業務績效提成獎金補充保費21千元
其他福利費	約僱人員1人休假補助16千元
服務費用	
水電費	
工作場所電費	納骨堂電費230千元
工作場所水費	納骨堂水費20千元
郵電費	
郵費	郵費34千元
電話費	電話費16千元
數據通信費	納骨堂網路費16千元
旅運費	

臺南市政府民政局  
臺南市殯葬事業管理基金  
**管理及總務費用說明**

中華民國115年度

科 目	說 明
國內旅費	各項業務接洽旅費10千元
印刷裝訂與廣告費	
印刷及裝訂費	文件印刷及簡報費等16千元
修理保養及保固費	
其他建築修護費	房屋相關設施維修整理費用123千元
機械及設備修護費	各項機械及設備維修費50千元
什項設備修護費	消防設備、飲水機、割草機等什項設備保養、維修費96千元
保險費	
一般房屋保險費	房屋保險費及房屋地震保險費60千元
其他保險費	公共安全險及祭祀活動意外險10千元
一般服務費	
佣金、匯費、經理費及手續費	民眾刷卡手續費2千元
外包費	停車場劃地費用20千元
計時與計件人員酬金	1.臨時技術工3人薪資、年終獎金、勞健保費、勞工退休準備金1,506千元 2.業務績效提成獎金增列之勞健保補助84千元 3.公墓及納骨堂周邊除草僱工經費257千元 4.祭祀節日聘請法師、牧師費50千元 5.三節環境僱工及法會臨時僱工費用80千元
體育活動費	約僱人員及臨時技術工等4人文康活動費12千元
專業服務費	
委託檢驗(定)試驗認證費	消防、建築物安全檢查費23千元
電腦軟體服務費	殯葬資訊管理系統維護費66千元
其他	保全系統90千元
材料及用品費	
使用材料費	
油脂	割草機油料費3千元
設備零件	器材維護及修護等設備零件5千元
用品消耗	
辦公(事務)用品	影印機、電腦及辦公室等各項材料耗材用品費79千元
農業與園藝用品及環境美化費	環境清潔維護用品及清明公墓服務站用品5千元

臺南市政府民政局  
臺南市殯葬事業管理基金  
管理及總務費用說明

中華民國115年度

科 目	說 明
食品	祭祀、清明及中元法會節日餐點費等經費15千元
其他	初一、十五、春秋祭典、清明及中元節祭祀用品費220千元
租金與利息	
地租及水租	
一般土地租金	承租納骨塔土地租金420千元
什項設備租金	
什項設備租金	祭典時音響、桌椅、棚架租金、影印機及AED租賃費等245千元
稅捐與規費（強制費）	
房屋稅	
一般房屋稅	納骨堂房屋稅179千元
六甲區殯葬業務	
用人費用	
聘僱及兼職人員薪資	
約僱職員薪金	約僱人員5等1階1人薪資468千元
加（夜）班費	
延長工時加班費	業務超時加班費20千元
獎金	
年終獎金	約僱人員5等1階1人年終獎金58千元
其他獎金	業務績效提成獎金440千元
退休及卹償金	
職員退休及離職金	約僱人員5等1階1人離職儲金29千元
福利費	
分擔員工保險費	1.約僱人員5等1階1人勞、健保保險費68千元 2.因提成獎金增列之勞、健保補助22千元
其他福利費	約僱人員1人休假補助16千元
服務費用	
水電費	
工作場所電費	納骨堂、停屍間、路燈電費34千元
工作場所水費	納骨堂水費6千元
郵電費	

臺南市政府民政局  
臺南市殯葬事業管理基金  
**管理及總務費用說明**

中華民國115年度

科 目	說 明
郵費	郵費1千元
電話費	電話費12千元
數據通信費	納骨堂網路費12千元
旅運費	
國內旅費	各項業務接洽旅費4千元
印刷裝訂與廣告費	
印刷及裝訂費	納骨堂及法會訊息通知印刷費10千元
修理保養及保固費	
其他建築修護費	納骨堂等建築物及附著物維修費20千元
什項設備修護費	骨灰櫃位損壞及各項什項設備維修費9千元
保險費	
一般房屋保險費	納骨堂建物火災險保險費22千元
一般服務費	
佣金、匯費、經理費及手續費	民眾刷卡手續費2千元
外包費	公墓及納骨堂周邊除草僱工經費180千元
計時與計件人員酬金	1.臨時技術工3人薪資、年終獎金、勞健保費、勞工退休準備金等費用1,506千元 2.因業務績效提成獎金增列之勞健保補助84千元 3.公墓及納骨堂周邊除草僱工經費70千元 4.祭祀節日聘請法師、牧師費等20千元
體育活動費	約僱人員及臨時技術工等4人文康活動費12千元
專業服務費	
委託檢驗(定)試驗認證費	1.擋土牆水土保持監測費120千元 2.納骨塔消防安檢費等5千元
電腦軟體服務費	殯葬資訊管理系統維護費66千元
其他	保全費41千元
材料及用品費	
使用材料費	
油脂	割草機、噴霧機等油料費3千元
用品消耗	
辦公(事務)用品	文具用品5千元
農業與園藝用品及環境	植栽、清潔用品等27千元

臺南市政府民政局  
臺南市殯葬事業管理基金  
管理及總務費用說明

中華民國115年度

科 目	說 明
美化費	
食品	祭祀、法會節日餐點費等經費18千元
其他	初一、十五、春秋兩季、清明、中元祭典等各項費用230千元
租金與利息	
交通及運輸設備租金	
車租	清明、中元節僱用接駁車費用30千元
什項設備租金	
什項設備租金	清明、中元節遮陽棚、桌椅租賃等費用50千元
稅捐與規費（強制費）	
土地稅	
一般土地地價稅	納骨堂地價稅1千元
房屋稅	
一般房屋稅	納骨堂房屋稅31千元
官田區殯葬業務	
用人費用	
聘僱及兼職人員薪資	
約僱職員薪金	約僱人員5等1階等2人薪資936千元
加（夜）班費	
延長工時加班費	業務超時加班費10千元
獎金	
年終獎金	約僱人員5等1階等2人年終獎金116千元
其他獎金	業務績效提成獎金600千元
退休及卹償金	
職員退休及離職金	約僱人員5等1階等2人離職儲金58千元
福利費	
分擔員工保險費	1.約僱人員5等1階等2人勞、健保保險費136千元 2.因提成獎金增列之勞、健保補助43千元
其他福利費	約僱人員2人休假補助32千元
服務費用	
水電費	

臺南市政府民政局  
臺南市殯葬事業管理基金  
**管理及總務費用說明**

中華民國115年度

科 目	說 明
工作場所電費	納骨堂電費100千元
工作場所水費	納骨堂水費15千元
氣體費	納骨堂瓦斯費2千元
郵電費	
郵費	郵費20千元
電話費	電話費20千元
數據通信費	納骨堂網路費10千元
旅運費	
國內旅費	各項業務接洽旅費10千元
印刷裝訂與廣告費	
印刷及裝訂費	通知單、帳簿表冊等其他印刷費20千元
修理保養及保固費	
土地改良物修護費	納骨堂周邊等土地改良物之修理維護費35千元
其他建築修護費	納骨堂等建築物及附著物維修費35千元
機械及設備修護費	各項機械及設備維修費50千元
什項設備修護費	各項什項設備維修費50千元
保險費	
一般房屋保險費	納骨堂建物火災險保險費10千元
責任保險費	納骨堂公共意外責任保險費10千元
一般服務費	
佣金、匯費、經理費及手續費	民眾刷卡手續費2千元
外包費	公墓及納骨堂周邊除草僱工經費250千元
計時與計件人員酬金	1.納骨堂臨時技術工3人薪資、年終獎金、勞健保費、勞工退休準備金等費用1,506千元 2.因業務績效提成獎金增列之勞健保補助84千元 3.祭祀節日聘請法師、牧師費等80千元
體育活動費	約僱人員及臨時技術工等5人文康活動費15千元
專業服務費	
講課鐘點、稿費、出席審查及查詢費	辦理宣導教育等講課鐘點費3千元
委託檢驗(定)試驗認證	消防、建築物安全檢查費8千元

臺南市政府民政局  
臺南市殯葬事業管理基金  
**管理及總務費用說明**

中華民國115年度

科 目	說 明
費	
電腦軟體服務費	殯葬資訊管理系統維護費66千元
其他	保全系統20千元
材料及用品費	
使用材料費	
油脂	割草機油料費8千元
用品消耗	
辦公(事務)用品	殯葬業務祭祀、納骨堂電腦各項材料及文具用品78千元
報章什誌	報章雜誌費用5千元
農業與園藝用品及環境美化費	環境清潔維護用品及清明公墓服務站用品109千元
食品	祭祀、法會節日餐點費等經費100千元
其他	清明、中元普渡祭品、法會清潔用品、每月祭祀暨其他什支等費用200千元
租金與利息	
機器租金	
機械及設備租金	租賃自動體外心臟除顫器費用及租賃小型鏟土機等機具清理法會場地環境27千元
交通及運輸設備租金	
車租	清明、中元節僱用接駁車接送祭祀民眾45千元
電信設備租金	1.監視器租賃費用45千元 2.法會音響租賃費用25千元
什項設備租金	
什項設備租金	辦理清明中元法會等租用帆布、桌椅、音響及監視器等設備160千元
稅捐與規費（強制費）	
土地稅	
一般土地地價稅	納骨堂地價稅2千元
房屋稅	
一般房屋稅	納骨堂房屋稅96千元
大內區殯葬業務	
用人費用	
聘僱及兼職人員薪資	

臺南市政府民政局  
臺南市殯葬事業管理基金  
管理及總務費用說明

中華民國115年度

科 目	說 明
約僱職員薪金	約僱人員5等2階1人、4等1階1人薪資902千元
加(夜)班費	
延長工時加班費	業務超時加班費20千元
獎金	
年終獎金	約僱人員5等2階1人、4等1階1人年終獎金112千元
其他獎金	業務績效提成獎金609千元
退休及卹償金	
職員退休及離職金	約僱人員5等2階1人、4等1階1人離職儲金55千元
福利費	
分擔員工保險費	1.約僱人員5等2階1人、4等1階1人勞、健保保險費131千元 2.因提成獎金增列之勞、健保補助43千元
其他福利費	約僱人員5等2階1人、4等1階1人休假補助32千元
服務費用	
水電費	
工作場所電費	納骨堂電費63千元
工作場所水費	納骨堂水費40千元
氣體費	納骨堂瓦斯費2千元
郵電費	
郵費	郵費10千元
電話費	電話費15千元
數據通信費	納骨堂網路費12千元
旅運費	
國內旅費	各項業務接洽旅費10千元
印刷裝訂與廣告費	
印刷及裝訂費	納骨堂通知函等文件印刷裝訂費20千元
廣告費	納骨堂及植存區廣告費20千元
修理保養及保固費	
其他建築修護費	納骨堂等建築物及附著物維修費50千元
機械及設備修護費	各項機械及設備維修費60千元
交通及運輸設備修護費	125c.c.機車1輛養護、維修費2千元

臺南市政府民政局  
臺南市殯葬事業管理基金  
**管理及總務費用說明**

中華民國115年度

科 目	說 明
什項設備修護費	1.各項什項設備維修費80千元 2.太陽光電回饋金回編7千元
保險費	
一般房屋保險費	納骨堂建物火災險保險費11千元
交通及運輸設備保險費	125c.c.機車1輛保險費1千元
責任保險費	公共意外責任保險費18千元
一般服務費	
佣金、匯費、經理費及手續費	民眾刷卡手續費1千元
外包費	公墓及納骨堂周邊除草僱工經費740千元
計時與計件人員酬金	1.臨時技術工4人薪資、年終獎金、勞健保費、勞工退休準備金等費用2,008千元 2.因業務績效提成獎金增列之勞健保補助112千元 3.祭祀節日聘請法師、牧師費等70千元
體育活動費	約僱人員及臨時技術工共6人文康活動費18千元
專業服務費	
委託檢驗(定)試驗認證費	納骨堂消防安全設備檢測30千元
電腦軟體服務費	殯葬資訊管理系統維護費66千元
其他	保全系統35千元
材料及用品費	
使用材料費	
油脂	1.125c.c.機車1輛油料費10千元 2.割草機、發電機等油料費9千元
用品消耗	
辦公(事務)用品	文具等費用41千元
農業與園藝用品及環境美化費	納骨堂與植存區環境綠美化等費用70千元
其他	納骨堂祭品及清潔用品暨其他什支等費用210千元
租金與利息	
交通及運輸設備租金	
車租	清明、中元節僱用接駁車費用18千元
什項設備租金	
什項設備租金	1.納骨堂辦理法會、節慶租用帆布、桌椅、音響等設備75千元 2.納骨堂租賃除塵拖把及大廳入口地墊14千元

臺南市政府民政局  
臺南市殯葬事業管理基金  
**管理及總務費用說明**

中華民國115年度

科 目	說 明
稅捐與規費（強制費）	
土地稅	
一般土地地價稅	納骨堂地價稅5千元
房屋稅	
一般房屋稅	納骨堂房屋稅159千元
規費	
汽車燃料使用費	125c.c.機車1輛燃料使用費1千元
佳里區殯葬業務	
用人費用	
聘僱及兼職人員薪資	
約僱職員薪金	約僱人員5等2階1人薪資484千元
加（夜）班費	
延長工時加班費	業務超時加班費10千元
獎金	
年終獎金	約僱人員5等2階1人年終獎金60千元
其他獎金	業務績效提成獎金120千元
退休及卹償金	
職員退休及離職金	約僱人員5等2階1人離職儲金30千元
福利費	
分擔員工保險費	約僱人員5等2階1人勞、健保保險費72千元
其他福利費	約僱人員1人休假補助16千元
服務費用	
旅運費	
國內旅費	各項業務接洽旅費10千元
一般服務費	
外包費	公墓除草經費340千元
體育活動費	約僱人員1人文康活動費用3千元
材料及用品費	
使用材料費	

臺南市政府民政局  
臺南市殯葬事業管理基金  
**管理及總務費用說明**

中華民國115年度

科 目	說 明
油脂	割草機用油9千元
用品消耗	
農業與園藝用品及環境美化費	環境清潔維護用品及清明公墓服務站用品40千元
其他	殯葬工作等用品經費80千元
稅捐與規費（強制費）	
規費	
行政規費與強制費	辦理相關業務所需之各項規費與強制費20千元
學甲區殯葬業務	
用人費用	
聘僱及兼職人員薪資	
約僱職員薪金	約僱人員4等2階1人薪資434千元
加（夜）班費	
延長工時加班費	業務超時加班費16千元
獎金	
年終獎金	約僱人員4等2階1人年終獎金54千元
其他獎金	業務績效提成獎金120千元
退休及卹償金	
職員退休及離職金	約僱人員4等2階1人離職儲金26千元
福利費	
分擔員工保險費	約僱人員4等2階1人勞、健保保險費62千元
其他福利費	約僱人員1人休假補助16千元
服務費用	
水電費	
工作場所電費	萬應公廟電費5千元
旅運費	
國內旅費	各項業務接洽旅費3千元
印刷裝訂與廣告費	
印刷及裝訂費	印刷費等3千元
一般服務費	

臺南市政府民政局  
臺南市殯葬事業管理基金  
**管理及總務費用說明**

中華民國115年度

科 目	說 明
計時與計件人員酬金	1.公墓及其周邊除草等僱工經費400千元 2.祭祀節日聘請法師、牧師費等12千元 3.清明期間公墓雇工巡查10千元
體育活動費	約僱人員1人文康活動費用3千元
材料及用品費	
用品消耗	
辦公(事務)用品	業務文具等消耗品10千元
農業與園藝用品及環境美化費	公墓清潔僱用15千元
其他	初一及十五、春、秋季祭典、清明、中元祭拜等相關費用278千元
西港區殯葬業務	
用人費用	
聘僱及兼職人員薪資	
約僱職員薪金	約僱人員5等2階1人、3等2階1人薪資868千元
加(夜)班費	
延長工時加班費	業務超時加班費50千元
獎金	
年終獎金	約僱人員5等2階1人、3等2階1人年終獎金108千元
其他獎金	業務績效提成獎金600千元
退休及卹償金	
職員退休及離職金	約僱人員5等2階1人、3等2階1人離職儲金54千元
福利費	
分擔員工保險費	1.約僱人員5等2階1人、3等2階1人勞、健保保險費129千元 2.因提成獎金增列之勞、健保補助42千元
其他福利費	約僱人員5等2階1人、3等2階1人休假補助32千元
服務費用	
水電費	
工作場所電費	納骨堂電費120千元
工作場所水費	納骨堂水費18千元
郵電費	
郵費	郵費14千元

臺南市政府民政局  
臺南市殯葬事業管理基金  
**管理及總務費用說明**

中華民國115年度

科 目	說 明
電話費	電話費7千元
數據通信費	服務中心網路費9千元
旅運費	
國內旅費	各項業務接洽旅費6千元
印刷裝訂與廣告費	
印刷及裝訂費	使用許可證等文件印刷及簡報費等費用50千元
公告費	推動公墓公園化告示牌等10千元
修理保養及保固費	
土地改良物修護費	停車場及噴水池等修繕費100千元
其他建築修護費	納骨堂等建築物及附著物維修費100千元
機械及設備修護費	各項機械及設備維修費100千元
什項設備修護費	1.各項什項設備維修費120千元 2.太陽光電回饋金回編214千元
保險費	
一般房屋保險費	一般房屋保險費47千元
責任保險費	公共意外責任等保險之費用18千元
一般服務費	
佣金、匯費、經理費及手續費	民眾刷卡手續費2千元
計時與計件人員酬金	1.臨時技術工3人薪資、年終獎金、勞健保費、勞工退休準備金等費用1,506千元 2.因業務績效提成獎金增列之勞健保補助84千元 3.公墓及納骨堂周邊除草僱工經費103千元 4.祭祀節日聘請法師、道士費等60千元
體育活動費	約僱人員及臨時技術工等5人文康活動費15千元
專業服務費	
委託檢驗(定)試驗認證費	消防安全設備檢查費等18千元
電腦軟體服務費	殯葬資訊管理系統維護費66千元
其他	保全系統42千元
材料及用品費	
使用材料費	
油脂	割草機、發電機等油料費25千元

臺南市政府民政局  
臺南市殯葬事業管理基金  
管理及總務費用說明

中華民國115年度

科 目	說 明
設備零件	電腦等資通訊設備零件6千元
用品消耗	
辦公(事務)用品	辦公用之消耗品及非消耗品等63千元
報章什誌	報章雜誌費用6千元
農業與園藝用品及環境美化費	綠美化及環境清潔用品等費用200千元
食品	祭祀、法會節日餐點費等經費14千元
其他	初一、十五、春秋兩季、清明、中元祭典等各項費用300千元
租金與利息	
地租及水租	
場地租金	法會期間租用臨時停車空間10千元
機器租金	
機械及設備租金	AED系統租金22千元
交通及運輸設備租金	
電信設備租金	公墓監視器租用費用72千元
什項設備租金	
什項設備租金	祭典時音響、桌椅及棚架等租金250千元
稅捐與規費（強制費）	
土地稅	
一般土地地價稅	納骨堂地價稅1千元
房屋稅	
一般房屋稅	納骨堂房屋稅128千元
規費	
行政規費與強制費	辦理相關業務所需之各項規費與強制費20千元
七股區殯葬業務	
用人費用	
聘僱及兼職人員薪資	
約僱職員薪金	約僱人員3等2階1人、5等1階2人薪資1,319千元
加（夜）班費	
延長工時加班費	業務超時加班費100千元

臺南市政府民政局  
臺南市殯葬事業管理基金  
**管理及總務費用說明**

中華民國115年度

科 目	說 明
獎金	
年終獎金	約僱人員3等2階1人、5等1階2人年終獎金165千元
其他獎金	業務績效提成獎金600千元
退休及卹償金	
職員退休及離職金	約僱人員3等2階1人、5等1階2人離職儲金82千元
福利費	
分擔員工保險費	1.約僱人員3等2階1人、5等1階2人勞、健保保險費193千元 2.因提成獎金增列之勞、健保補助63千元
其他福利費	約僱人員3等2階1人、5等1階2人休假補助48千元
服務費用	
水電費	
工作場所電費	納骨堂及路燈電費231千元
工作場所水費	納骨堂水費23千元
郵電費	
郵費	郵費65千元
電話費	電話費21千元
數據通信費	納骨堂網路費31千元
旅運費	
國內旅費	各項業務接洽旅費20千元
印刷裝訂與廣告費	
印刷及裝訂費	業務及節慶相關印刷品費用50千元
廣告費	納骨堂廣告及公墓告示牌等50千元
修理保養及保固費	
土地改良物修護費	納骨堂周邊公墓等修繕費50千元
其他建築修護費	納骨堂等建築物及附著物維修費140千元
機械及設備修護費	各項機械及設備維修費94千元
交通及運輸設備修護費	125c.c機車1輛養護、維修費2千元
什項設備修護費	各項什項設備維修費100千元
保險費	
一般房屋保險費	一般房屋保險費72千元

臺南市政府民政局  
臺南市殯葬事業管理基金  
管理及總務費用說明

中華民國115年度

科 目	說 明
交通及運輸設備保險費	125c.c機車1輛保險費1千元
現金、存款及貨物保險費	現金運送險2千元
責任保險費	公共意外責任險35千元
一般服務費	
佣金、匯費、經理費及手續費	民眾刷卡手續費5千元
計時與計件人員酬金	1.臨時技術工2人薪資、年終獎金、勞健保費、勞工退休準備金等費用1,004千元 2.因業務績效提成獎金增列之勞健保補助56千元 3.公墓及納骨堂周邊除草雇工經費131千元 4.祭祀節日聘請法師、牧師費等99千元
體育活動費	約僱人員及臨時技術工等5人文康活動費15千元
專業服務費	
委託檢驗(定)試驗認證費	建物消防安全檢查19千元
電腦軟體服務費	殯葬資訊管理系統維護費66千元
其他	保全系統63千元
材料及用品費	
使用材料費	
油脂	1.割草機、噴霧機、發電機等油料費4千元 2.公務機車1輛油料費10千元
用品消耗	
辦公(事務)用品	各項辦公文具費40千元
農業與園藝用品及環境美化費	環境清潔維護用品及清明公墓服務站用品100千元
食品	祭祀、法會節日餐點費等經費26千元
其他	初一、十五、春秋兩季、清明、中元、神明聖誕祭品等費用435千元
租金與利息	
機器租金	
機械及設備租金	辦理法會租用音響、電扇及各項機械及設備租金80千元
什項設備租金	
什項設備租金	影印機租賃及辦理法會、節慶租用帆布及設備租金226千元
稅捐與規費(強制費)	

臺南市政府民政局  
臺南市殯葬事業管理基金  
**管理及總務費用說明**

中華民國115年度

科 目	說 明
土地稅	
一般土地地價稅	納骨堂地價稅2千元
房屋稅	
一般房屋稅	納骨堂房屋稅196千元
規費	
汽車燃料使用費	125c.c機車1輛燃料使用費1千元
將軍區殯葬業務	
用人費用	
聘僱及兼職人員薪資	
約僱職員薪金	約僱人員5等1階1人、5等2階1人薪資952千元
加(夜)班費	
延長工時加班費	業務超時加班費30千元
獎金	
年終獎金	約僱人員5等1階1人、5等2階1人年終獎金118千元
其他獎金	業務績效提成獎金600千元
退休及卹償金	
職員退休及離職金	約僱人員5等1階1人、5等2階1人離職儲金59千元
福利費	
分擔員工保險費	1.約僱人員5等1階1人、5等2階1人勞、健保保險費140千元 2.因提成獎金增列之勞、健保補助43千元
其他福利費	約僱人員5等1階1人、5等2階1人休假補助32千元
服務費用	
水電費	
工作場所電費	納骨堂電費31千元
工作場所水費	納骨堂水費3千元
氣體費	納骨堂瓦斯費3千元
郵電費	
郵費	郵費1千元
電話費	電話費13千元
數據通信費	納骨堂網路費1千元

臺南市政府民政局  
臺南市殯葬事業管理基金  
**管理及總務費用說明**

中華民國115年度

科 目	說 明
旅運費	
國內旅費	各項業務接洽旅費10千元
印刷裝訂與廣告費	
印刷及裝訂費	納骨堂各項印刷費用等10千元
廣告費	各項宣傳活動費用等10千元
修理保養及保固費	
土地改良物修護費	納骨堂周邊場地修護費用15千元
其他建築修護費	納骨堂等建築物及附著物維修費30千元
機械及設備修護費	各項機械及設備維修費30千元
什項設備修護費	各項什項設備維修費35千元
保險費	
一般房屋保險費	納骨堂及其附屬建物火災等保險費5千元
責任保險費	納骨堂公共意外責任險等12千元
一般服務費	
佣金、匯費、經理費及手續費	民眾刷卡手續費2千元
外包費	公墓及納骨堂周邊除草僱工經費300千元
計時與計件人員酬金	1.辦理殯葬業務臨時技術工3人薪資、年終獎金、勞健保費、勞工退休準備金等費用1,393千元 2.因業務績效提成獎金增列之勞健保補助84千元 3.祭祀節日聘請法師、牧師費等40千元
體育活動費	約僱人員及臨時技術工等5人文康活動費15千元
專業服務費	
委託檢驗(定)試驗認證費	納骨堂及其附屬建物公共安全、消防檢查及簽證費等20千元
電腦軟體服務費	殯葬資訊管理系統維護費66千元
其他	保全系統42千元
材料及用品費	
使用材料費	
油脂	納骨堂發電機、除草機等油料費2千元
用品消耗	
辦公(事務)用品	公墓及納骨堂各項文具等辦公用品費10千元

臺南市政府民政局  
臺南市殯葬事業管理基金  
管理及總務費用說明

中華民國115年度

科 目	說 明
農業與園藝用品及環境美化費	公墓及納骨堂環境整潔衛生用品及工具等費用20千元
食品	祭祀、法會節日餐點費等經費55千元
其他	每月祭祀、清明祭祖、盂蘭盆普渡法會經費等502千元
稅捐與規費（強制費）	
土地稅	
一般土地地價稅	納骨堂地價稅3千元
房屋稅	
一般房屋稅	納骨堂房屋稅107千元
規費	
行政規費與強制費	公墓申請複丈規費11千元
北門區殯葬業務	
用人費用	
獎金	
其他獎金	業務績效提成獎金120千元
服務費用	
一般服務費	
外包費	清明、中元等節日雇工除草經費74千元
計時與計件人員酬金	辦理殯葬業務臨時技術工1人薪資、年終獎金、勞健保費、勞工退休準備金等費用502千元
體育活動費	臨時技術工1人文康活動費3千元
材料及用品費	
使用材料費	
油脂	割草機等用油2千元
用品消耗	
農業與園藝用品及環境美化費	公墓大型樹木修剪50千元
其他	三寮灣臨時納骨堂暨其他公墓祭祀費用10千元
新化區殯葬業務	
用人費用	
聘僱及兼職人員薪資	

臺南市政府民政局  
臺南市殯葬事業管理基金  
**管理及總務費用說明**

中華民國115年度

科 目	說 明
約僱職員薪金	約僱人員3等2階1人薪資384千元
加(夜)班費	
延長工時加班費	業務超時加班費3千元
獎金	
年終獎金	約僱人員3等2階1人年終獎金48千元
其他獎金	業務績效提成獎金600千元
退休及卹償金	
職員退休及離職金	約僱人員3等2階1人離職儲金24千元
福利費	
分擔員工保險費	1.約僱人員3等2階1人勞、健保保險費57千元 2.因提成獎金增列之勞、健保補助21千元
其他福利費	約僱人員1人休假補助費16千元
服務費用	
水電費	
工作場所電費	納骨堂及萬應公祠電費98千元
工作場所水費	納骨堂及萬應公祠水費8千元
郵電費	
郵費	郵費4千元
電話費	電話費14千元
旅運費	
國內旅費	各項業務接洽旅費15千元
印刷裝訂與廣告費	
印刷及裝訂費	各類書表印刷費6千元
修理保養及保固費	
其他建築修護費	納骨堂等建築物及附著物維修費44千元
機械及設備修護費	各項機械及設備維修費20千元
什項設備修護費	各項什項設備維護費150千元
保險費	
一般房屋保險費	納骨堂火險1千元
責任保險費	納骨堂公共意外責任險13千元

臺南市政府民政局  
臺南市殯葬事業管理基金  
**管理及總務費用說明**

中華民國115年度

科 目	說 明
一般服務費	
佣金、匯費、經理費及手續費	民眾刷卡手續費1千元
外包費	公墓及納骨堂周邊除草僱工經費400千元
計時與計件人員酬金	1.臨時技術工4人薪資、年終獎金、勞健保費、勞工退休準備金等費用2,008千元 2.因業務績效提成獎金增列之勞健保補助112千元 3.祭祀節日聘請法師等費用66千元
體育活動費	約僱人員及臨時技術工等5人文康活動費15千元
專業服務費	
委託檢驗(定)試驗認證費	納骨堂建物公共、消防安全檢查費15千元
電腦軟體服務費	殯葬資訊管理系統維護費66千元
其他	保全系統23千元
材料及用品費	
使用材料費	
油脂	割草機、噴霧機等油料費3千元
用品消耗	
辦公(事務)用品	公墓及納骨堂各項文具等辦公事務用品費30千元
農業與園藝用品及環境美化費	公墓美化及環境整理費110千元
食品	公墓及納骨堂各項祭祀食品費116千元
其他	公墓及納骨堂春、秋祭、初一、十五、中元普渡祭祀用品及各項清潔用品費410千元
稅捐與規費(強制費)	
土地稅	
一般土地地價稅	納骨堂地價稅1千元
房屋稅	
一般房屋稅	納骨堂房屋稅67千元
善化區殯葬業務	
用人費用	
聘僱及兼職人員薪資	
約僱職員薪金	約僱人員5等1階2人薪資936千元
加(夜)班費	

臺南市政府民政局  
臺南市殯葬事業管理基金  
管理及總務費用說明

中華民國115年度

科 目	說 明
延長工時加班費	業務超時加班費50千元
獎金	
年終獎金	約僱人員5等1階2人年終獎金116千元
其他獎金	業務績效提成獎金720千元
退休及卹償金	
職員退休及離職金	約僱人員5等1階2人離職儲金58千元
福利費	
分擔員工保險費	1.約僱人員5等1階2人勞、健保保險費136千元 2.因提成獎金增列之勞、健保補助43千元
其他福利費	約僱人員2人休假補助32千元
服務費用	
水電費	
工作場所電費	納骨堂電費388千元
工作場所水費	納骨堂水費45千元
郵電費	
郵費	郵費6千元
電話費	電話費19千元
數據通信費	1.納骨堂網路費5千元 2.公墓監視器網路29千元
旅運費	
國內旅費	各項業務接洽旅費19千元
印刷裝訂與廣告費	
印刷及裝訂費	信封、證明、中元普渡通知等印刷40千元
修理保養及保固費	
其他建築修護費	納骨堂等建築物及附著物維修費150千元
機械及設備修護費	各項機械及設備維修費80千元
什項設備修護費	各項什項設備維修費50千元
保險費	
一般房屋保險費	納骨堂火險17千元
責任保險費	納骨堂公共意外責任險60千元

臺南市政府民政局  
臺南市殯葬事業管理基金  
**管理及總務費用說明**

中華民國115年度

科 目	說 明
一般服務費	
計時與計件人員酬金	1.臨時技術工4人薪資、年終獎金、勞健保費、勞工退休準備金等費用2,008千元 2.因業務績效提成獎金增列之勞健保補助112千元 3.公墓及納骨堂周邊除草僱工經費500千元 4.祭祀節日交通指揮人員工資48千元
體育活動費	約僱人員及臨時技術工共6人文康活動費18千元
專業服務費	
委託檢驗(定)試驗認證費	消防安全檢查費用50千元
電腦軟體服務費	殯葬資訊管理系統維護費84千元
其他	保全系統及清除遷葬遺留廢棄物585千元
材料及用品費	
使用材料費	
油脂	割草機、噴霧機等油料費3千元
用品消耗	
辦公(事務)用品	文具、清潔用品等費用320千元
農業與園藝用品及環境美化費	納骨堂及公墓綠籬樹木修剪50千元
其他	清明、中元法會費用700千元
租金與利息	
機器租金	
機械及設備租金	1.影印機租賃費54千元 2.公墓監視器租賃費15千元
稅捐與規費(強制費)	
土地稅	
一般土地地價稅	納骨堂地價稅10千元
房屋稅	
一般房屋稅	納骨堂暨管理室房屋稅215千元
新市區殯葬業務	
用人費用	
聘僱及兼職人員薪資	
約僱職員薪金	約僱人員3等2階1人、5等1階1人薪資851千元

臺南市政府民政局  
臺南市殯葬事業管理基金  
**管理及總務費用說明**

中華民國115年度

科 目	說 明
加(夜)班費	
延長工時加班費	業務超時加班費5千元
獎金	
年終獎金	約僱人員3等2階1人、5等1階1人薪資年終獎金107千元
其他獎金	業務績效提成獎金720千元
退休及卹償金	
職員退休及離職金	約僱人員3等2階1人、5等1階1人薪資離職儲金53千元
福利費	
分擔員工保險費	1.約僱人員3等2階1人、5等1階1人薪資勞、健保保險費125千元 2.因提成獎金增列之勞、健保補助42千元
其他福利費	約僱人員3等2階1人、5等1階1人薪資休假補助32千元
服務費用	
水電費	
工作場所電費	納骨堂及路燈電費147千元
工作場所水費	納骨堂水費8千元
郵電費	
郵費	郵費25千元
電話費	電話費23千元
數據通信費	納骨堂網路費4千元
旅運費	
國內旅費	各項業務接洽旅費8千元
印刷裝訂與廣告費	
印刷及裝訂費	申請埋葬納骨塔登記及春秋祭典、中元普渡通知等印刷35千元
廣告費	推動公墓公園化廣告等22千元
修理保養及保固費	
其他建築修護費	納骨堂等建築物及附著物維修費120千元
機械及設備修護費	各項機械及設備維修費91千元
交通及運輸設備修護費	125c.c.機車1輛養護、維修費2千元
什項設備修護費	什項設備修護費80千元
保險費	

臺南市政府民政局  
臺南市殯葬事業管理基金  
**管理及總務費用說明**

中華民國115年度

科 目	說 明
一般房屋保險費	殯葬設施之火險及意外險、納骨堂等產物保險40千元
交通及運輸設備保險費	125c.c機車1輛保險費1千元
責任保險費	殯葬祭祀意外險27千元
一般服務費	
佣金、匯費、經理費及手續費	民眾刷卡手續費2千元
外包費	公墓除草及環境整理200千元
計時與計件人員酬金	1.臨時技術工4人薪資、年終獎金、勞健保費、勞工退休準備金等費用2,008千元 2.因業務績效提成獎金增列之勞健保補助112千元 3.祭祀節日聘請法師、牧師費等70千元
體育活動費	約僱人員及臨時技術工共6人文康活動費18千元
專業服務費	
委託檢驗(定)試驗認證費	消防安檢及公務車檢驗等費用30千元
電腦軟體服務費	殯葬資訊管理系統維護費66千元
其他	保全系統、差勤系統費用62千元
材料及用品費	
使用材料費	
油脂	1.割草機、噴霧機3千元 2.機車1輛油料費等10千元
用品消耗	
辦公(事務)用品	各項辦公用品消耗品25千元
報章什誌	報章雜誌費用4千元
農業與園藝用品及環境美化費	清潔用品及植栽等70千元
食品	祭祀、法會節日餐點費等20千元
其他	初一、十五、春秋兩季、清明、中元祭典等各項費用340千元
租金與利息	
地租及水租	
一般土地租金	第三公墓用地租金16千元
機器租金	
機械及設備租金	1.AED設備租金18千元 2.納骨堂監視器租賃38千元

臺南市政府民政局  
臺南市殯葬事業管理基金  
**管理及總務費用說明**

中華民國115年度

科 目	說 明
什項設備租金	
什項設備租金	各祭典活動租借桌椅費用77千元
稅捐與規費（強制費）	
土地稅	
一般土地地價稅	納骨堂地價稅2千元
房屋稅	
一般房屋稅	納骨塔堂房屋稅150千元
規費	
汽車燃料使用費	125c.c機車1輛燃料使用費1千元
安定區殯葬業務	
用人費用	
聘僱及兼職人員薪資	
約僱職員薪金	約僱人員3等2階1人、5等2階1人薪資868千元
加（夜）班費	
延長工時加班費	業務超時加班費30千元
獎金	
年終獎金	約僱人員3等2階1人、5等2階1人年終獎金108千元
其他獎金	業務績效提成獎金1,080千元
退休及卹償金	
職員退休及離職金	約僱人員3等2階1人、5等2階1人離職儲金54千元
福利費	
分擔員工保險費	1.約僱人員3等2階1人、5等2階1人勞、健保費129千元 2.因業務績效提成獎金增列之勞健保補助42千元
其他福利費	約僱人員3等2階1人、5等2階1人休假補助32千元
服務費用	
水電費	
工作場所電費	納骨堂大塔、服務中心及園區路燈等電費750千元
工作場所水費	納骨堂水費15千元
氣體費	納骨堂瓦斯費4千元
郵電費	

臺南市政府民政局  
臺南市殯葬事業管理基金  
**管理及總務費用說明**

中華民國115年度

科 目	說 明
郵費	郵費30千元
電話費	電話費20千元
數據通信費	納骨堂網路費10千元
旅運費	
國內旅費	各項業務接洽旅費17千元
印刷裝訂與廣告費	
印刷及裝訂費	堂位使用權狀、入堂申請書、納骨堂名片、資料文件等印刷裝訂費45千元
修理保養及保固費	
土地改良物修護費	停車場等土地改良物維護100千元
其他建築修護費	納骨堂等建築物及附著物維修費135千元
機械及設備修護費	各項機械及設備維修費100千元
交通及運輸設備修護費	監視系統、播音設備等養護、維修費60千元
什項設備修護費	各項什項設備維修費70千元
保險費	
一般房屋保險費	納骨堂火災保險費9千元
責任保險費	納骨堂公共意外責任保險費24千元
一般服務費	
佣金、匯費、經理費及手續費	民眾刷卡手續費2千元
外包費	清明、中元法會環境清潔、場地佈置等費用100千元
計時與計件人員酬金	1.臨時技術工7人薪資、年終獎金、勞健保費、勞工退休準備金等費用3,439千元 2.因業務績效提成獎金增列之勞健保補助196千元 3.祭祀節日交通指揮人員工資105千元 4.公墓及納骨堂周邊除草僱工經費100千元 5.本所適用勞基法同仁祭祀出勤加班費40千元 6.祭祀節日聘請法師、牧師費等106千元
體育活動費	約僱人員及臨時技術工等9人文康活動費27千元
專業服務費	
委託檢驗(定)試驗認證費	消防安檢及建物安檢40千元
電腦軟體服務費	殯葬資訊管理系統維護費72千元
其他	保全系統18千元

臺南市政府民政局  
臺南市殯葬事業管理基金  
**管理及總務費用說明**

中華民國115年度

科 目	說 明
材料及用品費	
使用材料費	
油脂	割草機、噴霧機等油料費34千元
用品消耗	
辦公(事務)用品	各項辦公用品105千元
報章什誌	報章雜誌費用8千元
農業與園藝用品及環境美化費	納骨堂園藝用品及環境綠美化費用90千元
食品	祭祀、法會節日餐點費等經費91千元
其他	清明、中元法會祭祀用品費150千元
租金與利息	
地租及水租	
一般土地租金	納骨堂園區臺糖用地租金83千元
場地租金	清明、中元法會室外停車場租金30千元
交通及運輸設備租金	
電信設備租金	1.清明、中元法會用音響租金30千元 2.監控系統租金15千元
什項設備租金	
什項設備租金	清明、中元法會用棚架、供桌等什項設備租金400千元
稅捐與規費(強制費)	
土地稅	
一般土地地價稅	納骨堂地價稅8千元
房屋稅	
一般房屋稅	納骨堂房屋稅230千元
規費	
行政規費與強制費	土地鑑界費1千元
山上區殯葬業務	
用人費用	
聘僱及兼職人員薪資	
約僱職員薪金	約僱人員4等1階1人薪資418千元

臺南市政府民政局  
臺南市殯葬事業管理基金  
管理及總務費用說明

中華民國115年度

科 目	說 明
加(夜)班費	
延長工時加班費	業務超時加班費30千元
獎金	
年終獎金	約僱人員4等1階1人年終獎金52千元
其他獎金	業務績效提成獎金180千元
退休及卹償金	
職員退休及離職金	約僱人員4等1階1人離職儲金25千元
福利費	
分擔員工保險費	1.約僱人員4等1階1人勞、健保保險59千元 2.因提成獎金增列之勞、健保補助3千元
其他福利費	約僱人員1人休假補助16千元
服務費用	
水電費	
工作場所電費	納骨堂電費10千元
工作場所水費	納骨堂水費5千元
郵電費	
電話費	電話費3千元
數據通信費	ADSL費及電路接線費7千元
旅運費	
國內旅費	各項業務接洽旅費30千元
修理保養及保固費	
機械及設備修護費	各項機械及設備維修費96千元
保險費	
一般房屋保險費	納骨堂房屋保險20千元
責任保險費	公共意外險10千元
一般服務費	
佣金、匯費、經理費及手續費	民眾刷卡手續費1千元
外包費	公墓除草經費96千元
計時與計件人員酬金	1.臨時技術工2人薪資薪資、年終獎金、勞健保費、勞工退休準備金等費用1,004千元 2.因業務績效提成獎金增列之勞健保補助5千元

臺南市政府民政局  
臺南市殯葬事業管理基金  
**管理及總務費用說明**

中華民國115年度

科 目	說 明
體育活動費	約僱人員及臨時技術工共3人文康活動費9千元
專業服務費	
委託檢驗(定)試驗認證費	納骨塔消防安檢申報費4千元
電腦軟體服務費	殯葬資訊管理系統維護費66千元
材料及用品費	
用品消耗	
辦公(事務)用品	辦公用品、文具、紙張、環境清潔等消耗品71千元
農業與園藝用品及環境美化費	環境綠美化、噴藥及植栽等經費125千元
食品	辦理祭祀法會餐點費等10千元
其他	公墓及納骨塔祭祀用品、阿彌陀佛聖誕、祭拜法會費用563千元
稅捐與規費(強制費)	
土地稅	
一般土地地價稅	納骨堂地價稅1千元
房屋稅	
一般房屋稅	納骨堂房屋稅31千元
玉井區殯葬業務	
用人費用	
聘僱及兼職人員薪資	
約僱職員薪金	約僱人員5等1階2人薪資936千元
加(夜)班費	
延長工時加班費	業務超時加班費5千元
獎金	
年終獎金	約僱人員5等1階2人年終獎金116千元
其他獎金	業務績效提成獎金600千元
退休及卹償金	
職員退休及離職金	約僱人員5等1階2人離職儲金58千元
福利費	
分擔員工保險費	1.約僱人員5等1階2人勞、健保保險費136千元 2.因提成獎金增列之勞、健保補助43千元

臺南市政府民政局  
臺南市殯葬事業管理基金  
管理及總務費用說明

中華民國115年度

科 目	說 明
其他福利費	約僱人員2人休假補助32千元
服務費用	
水電費	
工作場所電費	納骨堂電費80千元
工作場所水費	納骨堂水費19千元
郵電費	
郵費	郵費5千元
電話費	電話費3千元
數據通信費	納骨堂網路費15千元
旅運費	
國內旅費	各項業務接洽旅費15千元
印刷裝訂與廣告費	
印刷及裝訂費	各項印刷等費用12千元
修理保養及保固費	
土地改良物修護費	公墓墓道維修費50千元
什項設備修護費	納骨堂設備維修費100千元
保險費	
責任保險費	納骨堂公共意外責任險20千元
一般服務費	
佣金、匯費、經理費及手續費	民眾刷卡手續費2千元
外包費	公墓除草經費850千元
計時與計件人員酬金	1.臨時技術工3人薪資、年終獎金、勞健保費、勞工退休準備金等費用1,506千元 2.因業務績效提成獎金增列之勞健保補助84千元 3.祭祀節日聘請法師、牧師費等44千元 4.清明公墓雇工巡查及載運火用水60千元
體育活動費	約僱人員及臨時技術工等5人文康活動費15千元
專業服務費	
電腦軟體服務費	殯葬資訊管理系統維護費66千元
材料及用品費	
用品消耗	

臺南市政府民政局  
臺南市殯葬事業管理基金  
管理及總務費用說明

中華民國115年度

科 目	說 明
辦公(事務)用品	各項辦公文具等費用10千元
報章什誌	報章雜誌費用10千元
農業與園藝用品及環境美化費	公墓、納骨堂環境整理費用100千元
其他	初一及十五、清明及中元普渡法會祭祀用品等費用99千元
租金與利息	
地租及水租	
一般土地租金	墓地租金(第六公墓二埔)2千元
什項設備租金	
什項設備租金	清明及中元普渡法會搭棚租用30千元
稅捐與規費(強制費)	
土地稅	
一般土地地價稅	納骨堂地價稅1千元
房屋稅	
一般房屋稅	納骨堂房屋稅182千元
楠西區殯葬業務	
用人費用	
獎金	
其他獎金	業務績效提成獎金120千元
服務費用	
水電費	
工作場所電費	停屍間電費1千元
工作場所水費	停屍間水費2千元
旅運費	
國內旅費	各項業務接洽旅費4千元
印刷裝訂與廣告費	
印刷及裝訂費	各項印刷費用5千元
廣告費	業務所需廣告費12千元
修理保養及保固費	
土地改良物修護費	墓道維護及改善20千元

臺南市政府民政局  
臺南市殯葬事業管理基金  
管理及總務費用說明

中華民國115年度

科 目	說 明
其他建築修護費	停屍間及周邊修繕更新等25千元
一般服務費	
計時與計件人員酬金	1.臨時技術工1人薪資、年終獎金、勞健保費、勞工退休準備金等費用502千元 2.公墓及其周邊除草僱工經費837千元
體育活動費	臨時技術工1人文康活動費3千元
材料及用品費	
用品消耗	
辦公(事務)用品	文具、紙張等辦公(事務)用品9千元
農業與園藝用品及環境美化費	環境清潔維護用品及清明公墓服務站用品10千元
南化區殯葬業務	
用人費用	
聘僱及兼職人員薪資	
約僱職員薪金	約僱人員4等1階1人、5等2階1人合計共2人薪資902千元
加(夜)班費	
延長工時加班費	業務超時加班費6千元
獎金	
年終獎金	約僱人員4等1階1人、5等2階1人年終獎金112千元
其他獎金	業務績效提成獎金720千元
退休及卹償金	
職員退休及離職金	約僱人員4等1階1人、5等2階1人離職儲金55千元
福利費	
分擔員工保險費	1.約僱人員4等1階1人、5等2階1人勞、健保保險費131千元 2.因提成獎金增列之勞、健保補助42千元
其他福利費	約僱人員4等1階1人、5等2階1人休假補助32千元
服務費用	
水電費	
工作場所電費	納骨堂及路燈電費69千元
工作場所水費	納骨堂水費13千元
氣體費	納骨堂瓦斯費3千元
郵電費	

臺南市政府民政局  
臺南市殯葬事業管理基金  
**管理及總務費用說明**

中華民國115年度

科 目	說 明
郵費	郵資費5千元
電話費	電話費20千元
數據通信費	納骨堂網路費35千元
旅運費	
國內旅費	各項業務接洽旅費22千元
印刷裝訂與廣告費	
印刷及裝訂費	業務宣傳等印刷費用6千元
修理保養及保固費	
其他建築修護費	納骨堂等建築物及附著物維修費140千元
機械及設備修護費	各項機械及設備維修費90千元
交通及運輸設備修護費	125c.c.機車1輛、監視系統、播音設備養護、維修費69千元
什項設備修護費	更換納骨櫃門板2,830千元
保險費	
一般房屋保險費	一般房屋保險費50千元
交通及運輸設備保險費	125c.c.機車1輛保險費1千元
一般服務費	
佣金、匯費、經理費及手續費	民眾刷卡手續費2千元
外包費	公墓及周邊道路除草900千元
計時與計件人員酬金	1.臨時技術工4人薪資、年終獎金、勞健保費、勞工退休準備金等費用2,008千元 2.因業務績效提成獎金增列之勞健保補助112千元 3.春節、清明、中元節納骨堂周邊除草僱工經費157千元
體育活動費	約僱人員及臨時技術工共6人文康活動費18千元
專業服務費	
委託檢驗(定)試驗認證費	消防安檢、公安檢查、飲水機驗水費等46千元
電腦軟體服務費	殯葬資訊管理系統維護費72千元
材料及用品費	
使用材料費	
物料	飲水機濾芯、割草機除草用相關零件等10千元
油脂	1.公務車10千元 2.割草機油料費18千元

臺南市政府民政局  
臺南市殯葬事業管理基金  
**管理及總務費用說明**

中華民國115年度

科 目	說 明
設備零件	電腦及印表機等耗材15千元
用品消耗	
辦公(事務)用品	文具及清潔用品30千元
農業與園藝用品及環境美化費	納骨堂周邊環境美化維護120千元
其他	初一及十五、清明及中元鮮花、牲禮、白米、水果、雜糧等各節慶祭祀用品費220千元
租金與利息	
交通及運輸設備租金	
車租	清明祭祀用接駁車30千元
什項設備租金	
什項設備租金	清明節前三週假日、清明連假期間及中元節棚架、普渡桌租賃103千元
稅捐與規費（強制費）	
房屋稅	
一般房屋稅	納骨堂房屋稅156千元
規費	
汽車燃料使用費	125c.c機車1輛燃料使用費1千元
左鎮區殯葬業務	
用人費用	
獎金	
其他獎金	業務績效提成獎金120千元
服務費用	
旅運費	
國內旅費	各項業務接洽旅費2千元
印刷裝訂與廣告費	
印刷及裝訂費	火化許可證明等印製費用6千元
一般服務費	
計時與計件人員酬金	1.臨時技術工1人薪資、年終獎金、勞健保費、勞工退休準備金等費用502千元 2.公墓及其周邊除草僱工經費180千元
體育活動費	臨時技術工1人文康活動費3千元
材料及用品費	

臺南市政府民政局  
臺南市殯葬事業管理基金  
**管理及總務費用說明**

中華民國115年度

科 目	說 明
用品消耗	
辦公(事務)用品	辦理殯葬業務事務用品費2千元
農業與園藝用品及環境美化費	公墓管理環境維護6千元
其他	清明公祭等相關費用9千元
仁德區殯葬業務	
用人費用	
聘僱及兼職人員薪資	
約僱職員薪金	約僱人員4等1階1人、5等2階1人薪資902千元
加(夜)班費	
延長工時加班費	業務超時加班費50千元
獎金	
年終獎金	約僱人員4等1階1人、5等2階1人年終獎金112千元
其他獎金	業務績效提成獎金720千元
退休及卹償金	
職員退休及離職金	約僱人員4等1階1人、5等2階1人離職儲金55千元
福利費	
分擔員工保險費	1.約僱人員4等1階1人、5等2階1人勞、健保保險費131千元 2.因提成獎金增列之勞、健保補助43千元
其他福利費	約僱人員4等1階1人、5等2階1人休假補助32千元
服務費用	
水電費	
工作場所電費	中洲公墓、納骨堂等建築物及附著物電費78千元
工作場所水費	中洲公墓、納骨堂等建築物及附著物水費11千元
氣體費	納骨堂瓦斯費1千元
郵電費	
郵費	郵費6千元
電話費	電話費10千元
數據通信費	納骨堂網路費8千元
旅運費	

臺南市政府民政局  
臺南市殯葬事業管理基金  
**管理及總務費用說明**

中華民國115年度

科 目	說 明
國內旅費	各項業務接洽旅費30千元
印刷裝訂與廣告費	
印刷及裝訂費	祭祀疏文等印刷20千元
廣告費	辦理殯葬業務宣導經費30千元
修理保養及保固費	
其他建築修護費	納骨堂等建築物及附著物維修費157千元
機械及設備修護費	各項機械及設備維修費9千元
保險費	
一般房屋保險費	一般房屋保險費10千元
一般服務費	
佣金、匯費、經理費及手續費	民眾刷卡手續費2千元
計時與計件人員酬金	1.臨時技術工4人薪資、年終獎金、勞健保費、勞工退休準備金等費用2,008千元 2.因業務績效提成獎金增列之勞健保補助112千元 3.臨時外包工資及公墓除草費700千元 4.祭祀節日法會法師費40千元 5.清明節駐點人力90千元 6.生命園區追思表演、布置等40千元
體育活動費	約僱人員及臨時技術工共6人文康活動費18千元
專業服務費	
委託檢驗(定)試驗認證費	消防安檢7千元
電腦軟體服務費	殯葬資訊管理系統維護費66千元
其他	1.保全費用42千元 2.一般公墓廢墓清運500千元
材料及用品費	
使用材料費	
油脂	割草機、噴霧機等用油6千元
用品消耗	
辦公(事務)用品	各項辦公文具用品58千元
農業與園藝用品及環境美化費	1.清潔用品等25千元 2.仁德生命紀念園區草皮暨環境維護費用560千元
其他	初一、十五、清明節、中元節、中秋節等各項祭典與祭品費用420千元
租金與利息	

臺南市政府民政局  
臺南市殯葬事業管理基金  
**管理及總務費用說明**

中華民國115年度

科 目	說 明
交通及運輸設備租金	
電信設備租金	監視系統租金45千元
什項設備租金	
什項設備租金	春節、清明、中元、中秋等帳架及空桌費用100千元
稅捐與規費（強制費）	
土地稅	
一般土地地價稅	納骨堂地價稅2千元
房屋稅	
一般房屋稅	納骨堂房屋稅93千元
歸仁區殯葬業務	
用人費用	
聘僱及兼職人員薪資	
約僱職員薪金	約僱人員3等2階1人薪資384千元
加（夜）班費	
延長工時加班費	業務超時加班費50千元
獎金	
年終獎金	約僱人員3等2階1人年終獎金48千元
其他獎金	業務績效提成獎金840千元
退休及卹償金	
職員退休及離職金	約僱人員3等2階1人離職儲金24千元
福利費	
分擔員工保險費	1.約僱人員3等2階1人勞、健保保險補助57千元 2.因提成獎金增列之勞、健保補助44千元
其他福利費	約僱人員3等2階1人休假補助16千元
服務費用	
水電費	
工作場所電費	納骨堂及路燈電費291千元
工作場所水費	納骨堂水費23千元
郵電費	
郵費	郵費12千元

臺南市政府民政局  
臺南市殯葬事業管理基金  
管理及總務費用說明

中華民國115年度

科 目	說 明
電話費	電話費41千元
數據通信費	納骨堂網路費14千元
旅運費	
國內旅費	各項業務接洽旅費30千元
印刷裝訂與廣告費	
印刷及裝訂費	申請埋葬納骨使用證明書、封面套等印刷製作60千元
廣告費	公墓遷葬告示牌製作等30千元
修理保養及保固費	
土地改良物修護費	納骨堂周邊大排水溝清污費50千元
其他建築修護費	納骨堂等建築物及附著物維修費200千元
什項設備修護費	各項什項設備維修費52千元
保險費	
一般房屋保險費	納骨堂各建築物火災、地震、竊盜等保險費80千元
責任保險費	納骨堂公共意外責任保險20千元
一般服務費	
佣金、匯費、經理費及手續費	民眾刷卡手續費2千元
外包費	公墓及納骨堂周邊除草僱工經費420千元
計時與計件人員酬金	1.約用3等2階1人、臨時技術工5人薪資、年終獎金、勞健保費、勞工退休準備金等費用3,023千元 2.因業務績效提成獎金增列之勞健保補助140千元 3.祭祀節日聘請法師等費用89千元
體育活動費	約僱、約用及臨時技術工等7人文康活動費21千元
專業服務費	
委託檢驗(定)試驗認證費	消防及公共安檢費20千元
電腦軟體服務費	殯葬資訊管理系統維護費66千元
其他	保全系統等專業服務費129千元
材料及用品費	
使用材料費	
油脂	割草機、噴霧機等油料費30千元
用品消耗	

臺南市政府民政局  
臺南市殯葬事業管理基金  
管理及總務費用說明

中華民國115年度

科 目	說 明
辦公(事務)用品	各項辦公文具費用90千元
農業與園藝用品及環境美化費	環境清潔維護用品及清明公墓服務站用品179千元
食品	祭祀、法會節日餐點費等經費4千元
其他	初一、十五、春秋兩季、清明、中元等各項祭典與祭品費用510千元
租金與利息	
地租及水租	
一般土地租金	承租沙崙段1817-4地號公墓用地使用1千元
什項設備租金	
什項設備租金	影印機租賃費用21千元
稅捐與規費(強制費)	
土地稅	
一般土地地價稅	納骨堂地價稅3千元
房屋稅	
一般房屋稅	納骨堂房屋稅324千元
規費	
行政規費與強制費	公墓複丈費30千元
關廟區殯葬業務	
用人費用	
聘僱及兼職人員薪資	
約僱職員薪金	約僱人員3等2階2人薪資768千元
加(夜)班費	
延長工時加班費	業務超時加班費12千元
獎金	
年終獎金	約僱人員3等2階2人年終獎金96千元
其他獎金	業務績效提成獎金720千元
退休及卹償金	
職員退休及離職金	約僱人員3等2階2人離職儲金48千元
福利費	
分擔員工保險費	1.約僱人員3等2階2人勞、健保保險費114千元

臺南市政府民政局  
臺南市殯葬事業管理基金  
**管理及總務費用說明**

中華民國115年度

科 目	說 明
其他福利費	2.因提成獎金增列之勞、健保補助44千元
服務費用	約僱人員2人休假補助32千元
水電費	
工作場所電費	納骨堂電費39千元
工作場所水費	納骨堂水費11千元
郵電費	
郵費	郵費2千元
電話費	電話費10千元
數據通信費	納骨堂網路數據通訊費8千元
旅運費	
國內旅費	各項業務接洽旅費15千元
印刷裝訂與廣告費	
印刷及裝訂費	納骨堂使用許可證、申請表等印刷製作5千元
廣告費	納骨堂業務宣導廣告費5千元
修理保養及保固費	
其他建築修護費	納骨堂建築物及附著物維修費10千元
什項設備修護費	納骨堂什項設備修護費10千元
保險費	
一般房屋保險費	納骨堂建築物火災、地震、竊盜等保險費10千元
責任保險費	納骨堂公共意外責任保險10千元
一般服務費	
佣金、匯費、經理費及手續費	民眾刷卡手續費2千元
外包費	公墓及納骨堂除草僱工經費1,295千元
計時與計件人員酬金	1.臨時技術工4人薪資、年終獎金、勞健保費、勞工退休準備金等費用2,008千元 2.因業務績效提成獎金增列之勞健保補助等費用112千元 3.祭祀節日聘請法師、牧師費67千元
體育活動費	約僱人員及臨時技術工共6人文康活動費18千元
專業服務費	
委託檢驗(定)試驗認證	納骨堂建物消防安檢費及消防檢修申報20千元

臺南市政府民政局  
臺南市殯葬事業管理基金  
**管理及總務費用說明**

中華民國115年度

科 目	說 明
費	
電腦軟體服務費	殯葬資訊管理系統維護費66千元
其他	保全系統50千元
材料及用品費	
使用材料費	
油脂	割草機、噴霧機等油料費7千元
用品消耗	
辦公(事務)用品	各項辦公文具5千元
農業與園藝用品及環境美化費	公墓及納骨堂環境清潔用品等20千元
其他	初一、十五、春秋兩季、清明、中元等各項祭典與祭品費用307千元
租金與利息	
什項設備租金	
什項設備租金	影印機租賃46千元
稅捐與規費(強制費)	
土地稅	
一般土地地價稅	納骨堂地價稅2千元
房屋稅	
一般房屋稅	納骨堂房屋稅91千元
龍崎區殯葬業務	
用人費用	
獎金	
其他獎金	業務績效提成獎金120千元
服務費用	
一般服務費	
計時與計件人員酬金	1.臨時技術工1人薪資、年終獎金、勞健保費、勞工退休準備金等費用502千元 2.公墓及其除草僱工經費300千元
體育活動費	臨時技術工1人文康活動費3千元
材料及用品費	
用品消耗	

臺南市政府民政局  
臺南市殯葬事業管理基金  
管理及總務費用說明

中華民國115年度

科 目	說 明
辦公(事務)用品	辦理殯葬業務事務用品費5千元
農業與園藝用品及環境美化費	公墓環境綠美化及植栽等費用2千元
永康區殯葬業務	
用人費用	
聘僱及兼職人員薪資	
約僱職員薪金	約僱人員5等1階1人、5等2階1人薪資 952千元
獎金	
年終獎金	約僱人員5等1階1人、5等2階1人年終獎金118千元
其他獎金	業務績效提成獎金960千元
退休及卹償金	
職員退休及離職金	約僱人員5等1階1人、5等2階1人離職儲金59千元
福利費	
分擔員工保險費	1.約僱人員5等1階1人、5等2階1人勞、健保保險費140千元 2.因提成獎金增列之勞、健保補助43千元
其他福利費	約僱人員5等1階1人、5等2階1人休假補助32千元
服務費用	
水電費	
工作場所電費	納骨塔電費601千元
工作場所水費	納骨塔水費12千元
郵電費	
電話費	電話費10千元
數據通信費	納骨堂網路費5千元
旅運費	
國內旅費	各項業務接洽旅費3千元
印刷裝訂與廣告費	
印刷及裝訂費	各項印刷品費用7千元
修理保養及保固費	
什項設備修護費	各項什項設備維修費449千元
保險費	

臺南市政府民政局  
臺南市殯葬事業管理基金  
管理及總務費用說明

中華民國115年度

科 目	說 明
責任保險費	納骨塔及管理中心公共意外第三人責任險、火險等13千元
一般服務費	
佣金、匯費、經理費及手續費	民眾刷卡手續費2千元
外包費	公墓及納骨堂周邊除草僱工經費252千元
計時與計件人員酬金	1.臨時技術工6人薪資、年終獎金、勞健保費、勞工退休準備金等費用3,012千元 2.因業務績效提成獎金增列之勞健保補助168千元 3.祭祀節日聘請法師、牧師費等費用80千元
體育活動費	約僱及臨時技術工等8人文康活動費24千元
專業服務費	
委託檢驗(定)試驗認證費	建物安全檢查申報及消防安全檢查費用6千元
電腦軟體服務費	殯葬資訊管理系統維護費84千元
其他	保全系統28千元
材料及用品費	
用品消耗	
辦公(事務)用品	各項文具辦公用品費18千元
其他	初一、十五、春秋兩季、清明、中元等雜支費用1,019千元
稅捐與規費(強制費)	
土地稅	
一般土地地價稅	納骨堂及管理中心地價稅6千元
房屋稅	
一般房屋稅	納骨塔及管理中心房屋稅430千元
各區遷葬及綠美化業務	
其他	
其他費用	
其他	1.安定區-第六公墓遷葬計畫，總經費16,450千元，本案採一次發包分年編列預算辦理 (1)113年編列2,150千元 (2)114年編列4,800千元 (3)115年編列9,500千元 2.善化區-第十一公墓遷葬計畫，總經費25,612千元，本案採一次發包分年編列預算辦理 (1)113年編列3,812千元 (2)114年編列9,800千元 (3)115年編列12,000千元

臺南市政府民政局  
臺南市殯葬事業管理基金  
**管理及總務費用說明**

中華民國115年度

科 目	說 明
	<p>3.歸仁區-第三、九、十、十一公墓遷葬作業，總經費25,344千元，本案採一次發包分年編列預算辦理            (1)114年編列1,845千元            (2)115年編列13,000千元            (3)116年編列10,499千元</p> <p>4.北門區-第六公墓遷葬作業，總經費6,690千元，本案採一次發包分年編列預算辦理            (1)114年編列590千元            (2)115年編列1,000千元            (3)116年編列5,100千元</p> <p>5.仁德區-第二公墓遷葬作業，總經費10,420千元，本案採一次發包分年編列預算辦理            (1)114年編列1,300千元            (2)115年編列1,300千元            (3)116年編列7,820千元</p> <p>6.西港區-第八、九公墓遷葬作業，總經費16,000千元，本案採一次發包分年編列預算辦理            (1)114年編列2,350千元            (2)115年編列5,000千元            (3)116年編列8,650千元</p> <p>7.佳里區-第五公墓遷葬作業，總經費17,420千元，本案採一次發包分年編列預算辦理            (1)114年編列3,310千元            (2)115年編列4,860千元            (3)116年編列9,250千元</p> <p>8.善化區-第四公墓遷葬計畫，總經費9,050千元，本案採一次發包分年編列預算辦理            (1)114年編列1,170千元            (2)115年編列7,880千元</p> <p>9.善化區-第一示範公墓已禁葬區域遷葬計畫，總經費4,230千元，本案採一次發包分年編列預算辦理            (1)114年編列700千元            (2)115年編列3,530千元</p> <p>10.安定區-第五公墓遷葬計畫，總經費24,200千元，本案採一次發包分年編列預算辦理            (1)114年編列3,100千元            (2)115年編列4,500千元            (3)116年編列16,600千元</p> <p>11.安定區-第十公墓遷葬計畫，總經費17,500千元，本案採一次發包分年編列預算辦理            (1)115年編列1,750千元            (2)116年編列7,050千元            (3)117年編列8,700千元</p> <p>12.麻豆區-大墓埔公墓遷葬作業，本案總經費2,287千元，編列2,287千元</p>

臺南市政府民政局  
臺南市殯葬事業管理基金

**業務外費用明細表**

中華民國115年度

單位：新臺幣千元

前年度決算數	上年度預算數	科目及業務計畫項目	本年度預算數
284	1,000	<b>業務外費用</b>	<b>1,000</b>
284	1,000	其他業務外費用	1,000
86		財產交易短絀	
86		短絀、賠償與保險給付	
86		各項短絀	
86		資產短絀	
198	1,000	雜項費用	1,000
198	1,000	其他	1,000
198	1,000	其他費用	1,000
198	1,000	其他	1,000

臺南市政府民政局  
臺南市殯葬事業管理基金

**業務外費用說明**

中華民國115年度

科 目	說 明
業務外費用 其他業務外費用 雜項費用 其他 其他費用 其他	退還以前年度收入

固定資產建設改

中華民國

項 目	不動產、廠				
	土 地	土地改 良 物	房屋及 建 築	機械及 設 備	交通及運 輸 設 備
一般建築及設備計畫	7,087	42,621	28,966	25,746	114
分年性項目		19,575	27,090	24,838	

## 良擴充明細表

115年度

單位：新臺幣千元

房及設備						投資性 不動產	合 計	說 明
什項設備	租賃資產	租賃權 益改良	生產性 植物	其 他	小 計			
65,342					169,876		169,876	一、土地改良物： 1.大內區-生命紀念園區無障礙動線環境改善工程，總經費9,957千元，採一次發包，分年編列預算辦理。 (1)114年度編列382千元 (2)115年度編列9,575千元  2.永康區第一公墓納骨塔園區環境美化，總經費14,500千元，採一次發包，分年編列預算辦理。 (1)114年度編列4,500千元 (2)115年度編列10,000千元  二、房屋及建築： 1.殯管所-新營福園殯葬專區擴建工程，總經費749,240千元，補助款8,647千元，自籌款740,593千元，採一次發包，分年編列預算辦理。 (1)111年度編列1,700千元 (2)112年度編列7,170千元 (3)113年度編列46,000千元 (4)114年度編列269,865千元 (5)115年度編列20,000千元 (6)116年度編列202,253千元 (7)117年度編列202,252千元  2.仁德區-中洲公墓納骨堂神主牌位堂新建工程，總經費24,690千元，採一次發包，分年編列預算辦理。 (1)114年度編列17,600千元 (2)115年度編列7,090千元  三、機械及設備： 殯管所-南區第二火化場系列一、二空氣污染防制設備改善與電力系統更新工程及系列一至五排氣煙囪更新，總經費49,520千元，補助款10,500千元，自籌款39,020千元，採一次發包，分年編列預算辦理。 (1)114年度編列19,951千元 (2)115年度編列24,838千元
9,236					80,739		80,739	

固定資產建設改

中華民國

不動產、廠

項 目	不動產、廠				
	土 地	土地改 良 物	房屋及 建 築	機械及 設 備	交通及運 輸 設 備
一次性項目	7,087	23,046	1,876	908	114

良擴充明細表

115年度

單位：新臺幣千元

房及設備						投資性 不動產	合 計	說 明
什項設備	租賃資產	租賃權 益改良	生產性 植物	其 他	小 計			
56,106					89,137		89,137	(3)116年度編列4,731千元 四、什項設備： 1.殯管所-安南區青草崙第一示範公墓納骨塔增設納骨櫃工程，總經費9,101千元，採一次發包，分年編列預算辦理。 (1)114年度編列1,101千元 (2)115年度編列8,000千元 2.殯管所-鹽水壽園納骨堂增設骨灰櫃工程，總經費17,252千元，採一次發包，分年編列預算辦理。 (1)115年度編列1,236千元 (2)116年度編列16,016千元 本計畫依工程管理費支用要點規定，屬可提列工程管理費項目，依工程總價以1%~3.5%估算工程管理費計4,563千元，115年度編列1,870千元。 一次性項目： 一、土地： 購置將軍區保源段2569地號等5筆抵費地7,087千元 二、土地改良物： 1.殯管所-污水系統整建工程14,000千元 2.西港區-納骨堂停車場改善工程2,000千元 3.仁德區-生命紀念園區第二期工程7,046千元 三、房屋及建築： 殯管所-鹽水壽園納骨堂屋頂防水工程1,876千元 四、機械及設備： 1.殯管所-個人電腦主機14臺364千元 2.殯管所-購置筆記型電腦1臺26千元 3.殯管所-購置硬體防火牆2臺30千元

固定資產建設改

中華民國

項 目	不動產、廠				
	土 地	土地改 良 物	房屋及 建 築	機械及 設 備	交通及運 輸 設 備
合 計	7,087	42,621	28,966	25,746	114

## 良擴充明細表

115年度

單位：新臺幣千元

房及設備						投資性 不動產	合 計	說 明
什項設備	租賃資產	租賃權 益改良	生產性 植物	其 他	小 計			
								4.殯管所-南區殯儀館購置 網路交換器1臺13千元  5.殯管所-南區殯儀館購置 不斷電供應系統1組275千元  6.殯管所-禮廳電子軌額播 放電腦20臺200千元  五、交通及運輸設備： 西港區-納骨堂監視系統汰 換工程114千元  六、什項設備： 1.民政局-殯葬設施工程及 設備3,000千元  2.殯管所-鹽水壽園納骨堂 增設神主牌櫃工程8,850千 元  3.後壁區-納骨堂2樓神主牌 櫃位新增工程2,477千元  4.白河區賢德寶塔2樓增設 櫃位及神主牌位增設工程 16,222千元  5.下營區-納骨堂3樓骨灰櫃 增設工程9,650千元  6.西港區-購置金爐700千元  7.將軍區-納骨堂增設神主 牌位櫃工程550千元  8.新化區-納骨櫃汰舊換新 工程2,756千元  9.歸仁區-納骨堂3樓增設骨 灰櫃位工程10,246千元  10.關廟區納骨堂設置2-3樓 增設神主牌位1,655千元  本計畫依工程管理費支用要 點規定，屬可提列工程管理 費項目，以3%~3.5%估算 工程管理費計1,585千元。
65,342					169,876		169,876	

固定資產建設改良擴

中華民國

項 目	自 有 資			
	營 運 資 金	出 售 不 適 用 資 產	公 庫 撥 款	其 他
一般建築及設備計畫	169,876			
分年性項目	80,739			
一次性項目	89,137			
合 計	169,876			

充資金來源明細表

115年度

單位：新臺幣千元

金		外 借 資 金				合 計	
小 計		國 內 借 款	國 外 借 款	小 計		金 額	%
金 額	%			金 額	%		
169,876	100.00					169,876	100.00
80,739	100.00					80,739	47.53
89,137	100.00					89,137	52.47
<b>169,876</b>	<b>100.00</b>					<b>169,876</b>	<b>100.00</b>

固定資產建設改良擴充

中華民國

項 目	全 部					
	投資總額	資 金 來 源				外借資金
		自 有 資 金	公 庫 撥 款	其 他	營 運 資 金	
一般建築及設備計畫	963,397	963,397				
分年性項目	874,260	874,260				
一次性項目	89,137	89,137				
合 計	963,397	963,397				

## 計畫預期進度明細表

115年度

單位：新臺幣千元

目 標 能 量	計 畫				預 算 數			
	進度起迄 年 月	資 金 成本率 (%)	內 部 報酬率 (%)	收回 年限 (年)	本 年 度		截至本年度累計數	
					金 額	占全部 計畫%	金 額	占全部 計畫%
					169,876	17.63	538,145	55.86
	11101~11712				80,739	9.24	449,008	51.36
	11501~11512				89,137	100.00	89,137	100.00
					<b>169,876</b>	<b>17.63</b>	<b>538,145</b>	<b>55.86</b>

臺南市政府民政局  
臺南市殯葬事業管理基金

資產折舊明細表

中華民國115年度

單位：新臺幣千元

項 目	不動產、廠房及設備								投資性 不動產	其他	合 計
	土地改 良 物	房屋及 建 築	機械及 設 備	交通及運 輸設備	什 項 設 備	租 賃 資 產	租賃權 益改良	生產性 植物			
前年度決算資產原值	573,072	2,223,441	515,532	25,139	642,785						3,979,969
上年度預計增減資產原值	11,416	651,602	211,184	256	93,235						967,693
本年度預計增減資產原值	42,621	28,966	25,746	114	65,342						162,789
資產重估增值額											
本年度(12月底)止資產總額	627,109	2,904,009	752,462	25,509	801,362						5,110,451
本年度應提折舊額	12,016	58,068	66,182	661	47,164						184,091
管理及總務費用	12,016	58,068	66,182	661	47,164						184,091

臺南市政府民政局  
臺南市殯葬事業管理基金

**基金數額增減明細表**

中華民國115年度

單位：新臺幣千元

項 目	金 額	說 明
期初基金數額	9,289,937	
加：		
以前年度公積撥充		
賸餘撥充		
以公有財產撥充		
公庫增撥數		
其他		
減：		
填補短絀		
折減基金繳庫		
其他		
期末基金數額	9,289,937	

臺南市政府民政局  
臺南市殯葬事業管理基金

**無形資產明細表**

中華民國115年度

單位：新臺幣千元

前年度 決算數	上年度 預算數	科目及業務項目	本年度 預算數	說 明
4,828	751	無形資產	906	
4,828	751	電腦軟體	906	殯葬資訊系統擴充建置906千元。 (安南區223千元、鹽水區385千元、永康區298千元)
<b>4,828</b>	<b>751</b>	<b>總 計</b>	<b>906</b>	

# 預算參考表

臺南市政府民政局  
臺南市殯葬事業管理基金

預計平衡表

中華民國115年12月31日

單位：新臺幣千元

113年12月31日 實際數	科 目	115年12月31日 預計數	114年12月31日 預計數	比較增減
14,023,298	資產	14,161,241	14,156,060	5,181
1,781,959	流動資產	1,184,404	1,157,829	26,575
1,779,880	現金	1,184,404	1,157,829	26,575
1,779,880	銀行存款	1,184,404	1,157,829	26,575
2,078	應收款項			
1,223	應收帳款			
855	其他應收款			
12,221,257	不動產、廠房及設備	12,970,979	12,985,194	-14,215
10,277,260	土地	10,550,328	10,543,241	7,087
10,277,260	土地	10,550,328	10,543,241	7,087
92,255	土地改良物	91,041	60,436	30,605
573,072	土地改良物	627,109	584,488	42,621
-480,817	累計折舊 - 土地改良物	-536,068	-524,052	-12,016
1,341,331	房屋及建築	1,912,532	1,941,634	-29,102
2,223,441	房屋及建築	2,904,009	2,875,043	28,966
-882,110	累計折舊 - 房屋及建築	-991,477	-933,409	-58,068
58,041	機械及設備	176,700	217,136	-40,436
515,532	機械及設備	752,462	726,716	25,746
-457,491	累計折舊 - 機械及設備	-575,762	-509,580	-66,182
2,465	交通及運輸設備	1,204	1,751	-547
25,139	交通及運輸設備	25,509	25,395	114
-22,674	累計折舊 - 交通及運輸設備	-24,305	-23,644	-661
162,633	什項設備	239,174	220,996	18,178
642,785	什項設備	801,362	736,020	65,342
-480,152	累計折舊 - 什項設備	-562,188	-515,024	-47,164
287,273	購建中固定資產			
287,273	未完工程			
20,080	無形資產	5,858	13,037	-7,179
20,080	無形資產	5,858	13,037	-7,179
20,080	電腦軟體	5,858	13,037	-7,179

臺南市政府民政局  
臺南市殯葬事業管理基金

預計平衡表

中華民國115年12月31日

單位：新臺幣千元

113年12月31日 實際數	科 目	115年12月31日 預計數	114年12月31日 預計數	比較增減
	2 其他資產			
	2 什項資產			
	2 存出保證金			
14,023,298	合 計	14,161,241	14,156,060	5,181
161,487	負債	111,629	117,099	-5,470
17,471	流動負債			
17,471	應付款項			
17,471	應付費用			
144,017	其他負債	111,629	117,099	-5,470
98,598	遞延負債	111,629	117,099	-5,470
98,598	遞延收入	111,629	117,099	-5,470
45,419	什項負債			
45,419	應付保管款			
13,861,811	淨值	14,049,612	14,038,961	10,651
9,289,937	基金	9,289,937	9,289,937	
9,289,937	基金	9,289,937	9,289,937	
9,289,937	基金	9,289,937	9,289,937	
496	公積	496	496	
496	資本公積	496	496	
496	受贈公積	496	496	
1,728,761	累積餘絀	1,758,964	1,748,313	10,651
1,728,761	累積賸餘	1,758,964	1,748,313	10,651
1,728,761	累積賸餘	1,758,964	1,748,313	10,651
2,842,616	淨值其他項目	3,000,215	3,000,215	
2,842,616	累積其他綜合餘絀	3,000,215	3,000,215	
2,842,616	未實現重估增值	3,000,215	3,000,215	
14,023,298	負債及淨值合計	14,161,241	14,156,060	5,181

臺南市政府民政局  
臺南市殯葬事業管理基金

5年來主要營運項目分析表

中華民國115年度

單位：新臺幣千元

年度及項目	單位	數量	單位成本(元)或 平均利(費)率	預(決)算數	說明
<b>本年度預算數</b>					
火化場殯葬設施使用費收入	年	1.00	-	101,141	殯葬管理所殯葬業務火化場業務收入
殯儀館殯葬設施使用費收入	年	1.00	-	114,080	殯葬管理所殯葬業務殯儀館業務收入
納骨塔殯葬設施使用費收入	年	1.00	-	434,788	殯葬管理所及各區公所殯葬業務納骨堂業務收入
公墓殯葬設施使用費收入	年	1.00	-	722	殯葬管理所及各區公所殯葬業務墓基業務收入
許可證資料費收入	年	1.00	-	731	殯葬管理所及各區公所殯葬業務起掘證明收入
環保自然葬設施使用費收入	年	1.00	-	5,202	殯葬管理所及各區公所殯葬業務多元環保葬業務收入
<b>上年度預算數</b>					
火化場殯葬設施使用費收入	年	1.00	-	98,593	殯葬管理所殯葬業務火化場業務收入
殯儀館殯葬設施使用費收入	年	1.00	-	105,856	殯葬管理所殯葬業務殯儀館業務收入
納骨塔殯葬設施使用費收入	年	1.00	-	415,952	殯葬管理所及各區公所殯葬業務納骨堂業務收入
公墓殯葬設施使用費收入	年	1.00	-	1,709	殯葬管理所及各區公所殯葬業務墓基業務收入
許可證資料費收入	年	1.00	-	749	殯葬管理所及各區公所殯葬業務起掘證明收入

臺南市政府民政局  
臺南市殯葬事業管理基金

5年來主要營運項目分析表

中華民國115年度

單位：新臺幣千元

年度及項目	單位	數量	單位成本(元)或 平均利(費)率	預(決)算數	說明
環保自然葬設施使用費收入	年	1.00	-	4,002	殯葬管理所及各區公所殯葬業務多元環保葬業務收入
<b>前年度決算數</b>					
火化場殯葬設施使用費收入	年	1.00	-	94,059	殯葬管理所殯葬業務火化場業務收入
殯儀館殯葬設施使用費收入	年	1.00	-	109,030	殯葬管理所殯葬業務殯儀館業務收入
納骨塔殯葬設施使用費收入	年	1.00	-	437,809	殯葬管理所及各區公所殯葬業務納骨堂業務收入
公墓殯葬設施使用費收入	年	1.00	-	546	殯葬管理所及各區公所殯葬業務墓基業務收入
許可證資料費收入	年	1.00	-	731	殯葬管理所及各區公所殯葬業務起掘證明收入
環保自然葬設施使用費收入	年	1.00	-	5,225	殯葬管理所及各區公所殯葬業務多元環保葬業務收入
<b>112年度決算數</b>					
火化場殯葬設施使用費收入	年	1.00	-	95,574	殯葬管理所殯葬業務火化場業務收入
殯儀館殯葬設施使用費收入	年	1.00	-	108,032	殯葬管理所殯葬業務殯儀館業務收入
納骨塔殯葬設施使用費收入	年	1.00	-	431,318	殯葬管理所及各區公所殯葬業務納骨堂業務收入
公墓殯葬設施使用費收入	年	1.00	-	5,536	殯葬管理所及各區公所殯葬業務墓基業務收入

臺南市政府民政局  
臺南市殯葬事業管理基金

5年來主要營運項目分析表

中華民國115年度

單位：新臺幣千元

年度及項目	單位	數量	單位成本(元)或 平均利(費)率	預(決)算數	說明
許可證資料費收入	年	1.00	-	700	殯葬管理所及各區公所殯葬業務起掘證明收入
<b>111年度決算數</b>					
火化場殯葬設施使用費收入	年	1.00	-	92,997	殯葬管理所殯葬業務火化場業務收入
殯儀館殯葬設施使用費收入	年	1.00	-	100,216	殯葬管理所殯葬業務殯儀館業務收入
納骨塔殯葬設施使用費收入	年	1.00	-	432,110	殯葬管理所及各區公所殯葬業務納骨堂業務收入
公墓殯葬設施使用費收入	年	1.00	-	5,659	殯葬管理所及各區公所殯葬業務墓基業務收入
許可證資料費收入	年	1.00	-	732	殯葬管理所及各區公所殯葬業務起掘證明收入





用人費用

中華民國

科 目	正式員 額薪資	聘僱人 員薪資	加(夜 )班費	津貼	獎金				
					年 獎	終 金	考 獎	績 金	績 獎
業務支出部分									
管理及總務費用		34,822	1,278			4,344			41,791
聘僱人員		34,822	1,278			4,344			41,791
合計		34,822	1,278			4,344			41,791

註：服務費用支付之進用人力，約用人員1,782千元、臨時技術工92,682千元。

府民政局  
業管理基金

彙計表

115年度

單位：新臺幣千元

退休及卹償金		資遣費	福利費				提繳費	合計	兼任 人員 用人 費用	總 計
退休金	卹償金		分擔保 險 費	傷病醫 藥 費	提撥福 利 金	其 他				
2,157			6,462	125		1,280	92,259		92,259	
2,157			6,462	125		1,280	92,259		92,259	
2,157			6,462	125		1,280	92,259		92,259	

各項費用

中華民國

前年度 決算數	上年度 預算數	科目	本 年 度 預 算 數				
			合計	勞務成本	銷貨成本	教學成本	出租資產 成本
84,503	91,247	用人費用	92,259				
32,745	33,717	聘僱及兼職人員薪資	34,822				
32,745	33,717	約僱職員薪金	34,822				
798	1,273	加(夜)班費	1,278				
798	1,273	延長工時加班費	1,278				
40,880	46,470	獎金	46,135				
3,974	4,217	年終獎金	4,344				
36,907	42,253	其他獎金	41,791				
2,665	2,069	退休及卹償金	2,157				
2,074	2,069	職員退休及離職金	2,157				
592		卹償金					
7,414	7,718	福利費	7,867				
5,283	6,105	分擔員工保險費	6,462				
117	317	傷病醫藥費	125				
2,014	1,296	其他福利費	1,280				
209,531	214,565	服務費用	234,323				
30,932	35,055	水電費	39,687				
28,128	27,553	工作場所電費	31,984				
799	809	工作場所水費	1,009				
2,006	6,693	氣體費	6,694				
1,316	1,495	郵電費	1,614				
211	366	郵費	366				
580	858	電話費	948				
525	271	數據通信費	300				
335	793	旅運費	793				
306	707	國內旅費	707				
	30	貨物運費	30				
29	56	其他旅運費	56				
887	1,430	印刷裝訂與廣告費	1,430				
511	826	印刷及裝訂費	826				
186	394	廣告費	269				
191	200	業務宣導費	325				
	10	公告費	10				
44,868	38,713	修理保養及保固費	42,660				

府民政局  
業管理基金

彙計表

115年度

單位：新臺幣千元

本 年 度 預 算 數									
投融資業務 成本	醫療成本	保險成本	其他業務 成本	業務費用	管理及總務 費用	研究發展及 訓練費用	其他業務 費用	財務費用	其他業務外 費用
					92,259				
					34,822				
					34,822				
					1,278				
					1,278				
					46,135				
					4,344				
					41,791				
					2,157				
					2,157				
					7,867				
					6,462				
					125				
					1,280				
					234,323				
					39,687				
					31,984				
					1,009				
					6,694				
					1,614				
					366				
					948				
					300				
					793				
					707				
					30				
					56				
					1,430				
					826				
					269				
					325				
					10				
					42,660				

各項費用

中華民國

前年度 決算數	上年度 預算數	科目	本 年 度 預 算 數				
			合計	勞務成本	銷貨成本	教學成本	出租資產 成本
7,244	9,689	土地改良物修護費	4,511				
9,300	5,511	其他建築修護費	11,213				
12,382	15,241	機械及設備修護費	15,241				
562	1,000	交通及運輸設備修護費	1,000				
15,380	7,272	什項設備修護費	10,695				
859	2,736	保險費	2,767				
457	2,166	一般房屋保險費	2,168				
33	13	交通及運輸設備保險費	12				
10	13	現金、存款及貨物保險費	13				
299	511	責任保險費	541				
60	33	其他保險費	33				
120,198	122,644	一般服務費	136,226				
149	104	佣金、匯費、經理費及手續費	109				
22,829	22,210	外包費	22,296				
96,951	100,062	計時與計件人員酬金	113,017				
268	268	體育活動費	804				
9,841	11,399	專業服務費	8,846				
140	150	專技人員酬金	150				
1		工程及管理諮詢服務費					
139	77	講課鐘點、稿費、出席審查及查詢費	77				
500	2,750	委託調查研究費					
1,414	1,791	委託檢驗(定)試驗認證費	2,131				
1	14	委託考選訓練費	14				
4,024	3,906	電腦軟體服務費	4,310				
3,621	2,711	其他	2,164				
294	300	公共關係費	300				
294	300	公共關係費	300				
50,523	41,504	材料及用品費	42,130				
16,273	12,637	使用材料費	12,627				
5	10	物料	10				
15,766	12,601	油脂	12,591				

府民政局  
業管理基金

彙計表

115年度

單位：新臺幣千元

本 年 度 預 算 數									
投融資業務 成本	醫療成本	保險成本	其他業務 成本	業務費用	管理及總務 費用	研究發展及 訓練費用	其他業務 費用	財務費用	其他業務外 費用
					4,511				
					11,213				
					15,241				
					1,000				
					10,695				
					2,767				
					2,168				
					12				
					13				
					541				
					33				
					136,226				
					109				
					22,296				
					113,017				
					804				
					8,846				
					150				
					77				
					2,131				
					14				
					4,310				
					2,164				
					300				
					300				
					42,130				
					12,627				
					10				
					12,591				

各項費用

中華民國

前年度 決算數	上年度 預算數	科目	本 年 度 預 算 數				
			合計	勞務成本	銷貨成本	教學成本	出租資產 成 本
502	26	設備零件	26				
34,249	28,867	用品消耗	29,503				
4,155	3,638	辦公(事務)用品	2,897				
60	69	報章什誌	69				
5,000	4,850	農業與園藝用品及 環境美化費	4,900				
	363	服裝					
1,072	651	食品	695				
23,962	19,296	其他	20,942				
6,803	5,487	租金與利息	5,822				
1,897	1,946	地租及水租	1,946				
1,897	1,906	一般土地租金	1,906				
	40	場地租金	40				
234	162	機器租金	285				
234	162	機械及設備租金	285				
868	1,039	交通及運輸設備租金	1,089				
640	852	車租	857				
229	187	電信設備租金	232				
3,803	2,340	什項設備租金	2,502				
3,803	2,340	什項設備租金	2,502				
171,243	206,109	折舊、折耗及攤銷	192,176				
163,885	199,485	不動產、廠房及設備 折舊	184,091				
54,172	43,533	土地改良物折舊	12,016				
45,427	50,250	其他建築折舊	58,068				
33,436	64,901	機械及設備折舊	66,182				
959	974	交通及運輸設備折 舊	661				
29,891	39,827	什項設備折舊	47,164				
7,358	6,624	攤銷	8,085				
7,358	6,624	攤銷電腦軟體費	8,085				
6,998	7,763	稅捐與規費(強制費)	7,762				
640	660	土地稅	660				
640	660	一般土地地價稅	660				
6,163	6,692	房屋稅	6,692				

府民政局  
業管理基金

彙計表

115年度

單位：新臺幣千元

本 年 度 預 算 數									
投融資業務 成本	醫療成本	保險成本	其他業務 成本	業務費用	管理及總務 費用	研究發展及 訓練費用	其他業務 費用	財務費用	其他業務外 費用
					26				
					29,503				
					2,897				
					69				
					4,900				
					695				
					20,942				
					5,822				
					1,946				
					1,906				
					40				
					285				
					285				
					1,089				
					857				
					232				
					2,502				
					2,502				
					192,176				
					184,091				
					12,016				
					58,068				
					66,182				
					661				
					47,164				
					8,085				
					8,085				
					7,762				
					660				
					660				
					6,692				

各項費用

中華民國

前年度 決算數	上年度 預算數	科目	本 年 度 預 算 數				
			合計	勞務成本	銷貨成本	教學成本	出租資產 成本
6,163	6,692	一般房屋稅	6,692				
22	23	消費與行為稅	23				
22	23	使用牌照稅	23				
172	388	規費	387				
156	369	行政規費與強制費	369				
16	19	汽車燃料使用費	18				
15,170	16,918	會費、捐助、補助、分攤、救助(濟)與交流活動費	15,748				
15,170	16,918	捐助、補助與獎助	15,748				
240	450	捐助個人	450				
14,930	16,468	其他	15,298				
86		短絀、賠償與保險給付					
86		各項短絀					
86		資產短絀					
21,250	34,795	其他	67,607				
21,250	34,795	其他費用	67,607				
21,250	34,795	其他	67,607				
<b>566,106</b>	<b>618,388</b>	<b>總 計</b>	<b>657,827</b>				



臺南市政府民政局  
臺南市殯葬事業管理基金

補辦預算明細表

中華民國115年度

單位：新臺幣千元

項 目	金 額	辦理年度	說 明
一、固定資產之建設、改良、擴充	39,469		
(一)一般建築及設備計畫	39,469		
土地改良物	5,800	114	1.新化區大坑里公墓五164-2號(大坑尾段501地號)新設擋土牆工程所需經費130萬元，依臺南市政府114年6月5日府主基字第1140767438號函核准補辦預算。 2.永康區第一公墓納骨塔園區環境美化所需經費450萬元，依臺南市政府114年8月15日府主基字第1141134941號函核准補辦預算。
房屋及建築	4,616	113	1.殯葬管理所-柳營祿園殯儀館地下室出入口增設防火自動門所需經費101萬6千元，依臺南市政府113年11月14日府主基字第1132398420號函核准補辦預算。 2.永康區第一公墓納骨塔辦公室廁所改建工程所需經費360萬元，依臺南市政府113年11月27日府主基字第1132458668號函核准補辦預算。
機械及設備	4,886	114	殯葬管理所-南區第一火化場改建工程所需經費488萬6千元，依臺南市政府114年2月7日府主基字第1140233220號函核准補辦預算。
什項設備	1,507	114	永康區第一公墓納骨塔園區汰換環保金爐所需經費700萬元，依臺南市政府114年8月15日府主基字第1141134941號函核准補辦預算。
		113	殯葬管理所-柳營祿園殯儀館地下室獨立式冷氣所需經費150萬7千元，依臺南市政府113年11月14日府主基字第

臺南市政府民政局  
臺南市殯葬事業管理基金

**補辦預算明細表**

中華民國115年度

單位：新臺幣千元

項 目	金 額	辦理年度	說 明
	15,660	114	<p>1132398420號函核准補辦預算。</p> <p>1.永康區第一公墓納骨塔神主牌位增建工程所需經費997萬2千元，依臺南市政府114年2月12日府主基字第1140264321號函及臺南市政府114年8月15日府主基字第1141134941號函核准補辦預算。</p> <p>2.官田區114年0121地震納骨堂修繕復原計畫所需經費568萬8千元，依臺南市政府114年3月26日府主基字第1140483642號函核准補辦預算。</p>

# 附 錄

臺南市政府民政局  
臺南市殯葬事業管理基金

一般建築及設備計畫之分年性項目明細表

中華民國115年度

單位：新臺幣千元

科目名稱	項目名稱	期 間	投資總額	分 年 預 算 數			備 註
				以前年度	本年度	以後年度	
土地改良物	大內區-生命紀念 園區無障礙動線環 境改善工程	11407-11512	24,457 9,957	4,882 382	19,575 9,575		採一次發包分年 編列預算辦理。 (1)114年度編列 382千元 (2)115年度編列 9,575千元
	永康區第一公墓納 骨塔園區環境美化	11408-11512	14,500	4,500	10,000		採一次發包分年 編列預算辦理。 (1)114年度編列 4,500千元 (2)115年度編列 10,000千元
房屋及建築	殯管所-新營福園 殯葬專區整體擴建 案	11101-11712	773,930 749,240	342,335 324,735	27,090 20,000	404,505 404,505	採一次發包分年 編列預算辦理。 (1)111年度編列 1,700千元 (2)112年度編列 7,170千元 (3)113年度編列 46,000千元 (4)114年度編列 269,865千元 (5)115年度編列 20,000千元 (6)116年度編列 202,253千元 (7)117年度編列 202,252千元
	仁德區-中洲公墓 納骨堂神主牌位堂 新建工程	11401-11512	24,690	17,600	7,090		採一次發包分年 編列預算辦理。 (1)114年度編列 17,600千元 (2)115年度編列 7,090千元

臺南市政府民政局  
臺南市殯葬事業管理基金

一般建築及設備計畫之分年性項目明細表

中華民國115年度

單位：新臺幣千元

科目名稱	項目名稱	期 間	投資總額	分 年 預 算 數			備 註
				以前年度	本年度	以後年度	
<b>機械及設備</b>			<b>49,520</b>	<b>19,951</b>	<b>24,838</b>	<b>4,731</b>	
	殯管所-南區第二火化場系列一、二空氣汙染防制設備改善與電力系統更新工程及系列一至五排氣煙囪更新	11401-11606	49,520	19,951	24,838	4,731	採一次發包分年編列預算辦理。 (1)114年度編列19,951千元 (2)115年度編列24,838千元 (3)116年度編列4,731千元
<b>什項設備</b>			<b>26,353</b>	<b>1,101</b>	<b>9,236</b>	<b>16,016</b>	
	殯管所-安南區青草崙第一示範公墓納骨塔增設納骨櫃工程	11401-11512	9,101	1,101	8,000		採一次發包分年編列預算辦理。 (1)114年度編列1,101千元 (2)115年度編列8,000千元
	殯管所-鹽水壽園納骨堂增設骨灰櫃工程	11501-11612	17,252		1,236	16,016	採一次發包分年編列預算辦理。 (1)115年度編列1,236千元 (2)116年度編列16,016千元
<b>合 計</b>			<b>874,260</b>	<b>368,269</b>	<b>80,739</b>	<b>425,252</b>	

臺南市政府民政局  
臺南市殯葬事業管理基金

業務收入明細表附表

中華民國115年度

單位：新臺幣千元

科目及業務項目	火化 使用收入	殯儀館 場地使用 管理收入	納骨堂櫃位 牌位使用管 理收入	墓基使用 管理收入	環保自然 葬使用管 理收入	其他 業務收入	合計
業務收入合計	101,141	114,080	434,788	722	5,202	6,201	662,134
民政局	-	-	-	-	-	5,470	5,470
殯管所合計	101,141	114,080	87,200	45	5,202	102	307,770
殯管所-南區	65,540	80,000	1,200	-	2	96	146,838
殯管所-安南區	-	-	12,600	45	-	-	12,645
殯管所-南區電子輓額	-	410	-	-	-	-	410
殯管所-新營區	17,000	14,500	40,000	-	-	3	71,503
殯管所-新營區電子輓額	-	80	-	-	-	-	80
殯管所-鹽水區	2,600	4,500	17,400	-	-	-	24,500
殯管所-鹽水區電子輓額	-	20	-	-	-	-	20
殯管所-柳營區	16,001	14,500	16,000	-	-	3	46,504
殯管所-柳營區電子輓額	-	70	-	-	-	-	70
殯管所-大內植存	-	-	-	-	1,500	-	1,500
殯管所-仁德植存	-	-	-	-	3,700	-	3,700
新營區公所	-	-	-	-	-	15	15
鹽水區公所	-	-	-	-	-	15	15
白河區公所	-	-	16,500	30	-	46	16,576
柳營區公所	-	-	-	15	-	-	15
後壁區公所	-	-	35,000	30	-	27	35,057
東山區公所	-	-	-	-	-	9	9
麻豆區公所	-	-	18,000	12	-	15	18,027
下營區公所	-	-	11,000	-	-	9	11,009
六甲區公所	-	-	3,500	-	-	15	3,515
官田區公所	-	-	9,500	-	-	10	9,510
大內區公所	-	-	8,000	30	-	15	8,045
佳里區公所	-	-	-	-	-	20	20
學甲區公所	-	-	-	-	-	20	20
西港區公所	-	-	16,600	-	-	5	16,605

臺南市政府民政局  
臺南市殯葬事業管理基金

業務收入明細表附表

中華民國115年度

單位：新臺幣千元

科目及業務項目	火化 使用收入	殯儀館 場地使用 管理收入	納骨堂櫃位 牌位使用管 理收入	墓基使用 管理收入	環保自然 葬使用管 理收入	其他 業務收入	合計
七股區公所	-	-	28,000	-	-	10	28,010
將軍區公所	-	-	10,000	-	-	20	10,020
北門區公所	-	-	-	-	-	11	11
新化區公所	-	-	7,850	240	-	41	8,131
善化區公所	-	-	33,300	-	-	10	33,310
新市區公所	-	-	9,150	2	-	6	9,158
安定區公所	-	-	25,000	-	-	6	25,006
山上區公所	-	-	1,255	-	-	5	1,260
玉井區公所	-	-	9,000	-	-	80	9,080
楠西區公所	-	-	-	110	-	10	120
南化區公所	-	-	9,733	90	-	20	9,843
左鎮區公所	-	-	-	18	-	108	126
仁德區公所	-	-	8,200	100	-	10	8,310
歸仁區公所	-	-	45,000	-	-	20	45,020
關廟區公所	-	-	12,000	-	-	25	12,025
龍崎區公所	-	-	-	-	-	26	26
永康區公所	-	-	31,000	-	-	-	31,000

臺南市政府民政局  
臺南市殯葬事業管理基金  
公務車輛明細表

中華民國115年度

單位：新台幣元

業務計畫項目	車輛數	車輛種類	乘客人數 (不含司機)	購置年月	汽缸總 排氣量 (立方公分)	牌照稅 (全年)	燃料 使用費 (全年)	油料費(全年)			養護 費	車輛 保險 費	車輛 檢驗 費	備註
								數量 (公升)	單價 (元)	金額				
殯葬管理 所殯葬 業務	1	普通重 型機車	1	09612	91cc- 125cc		450	312	31	9,672	2,000	711		535-CBQ (114年6月底止公 里數82,049公里)
	1	普通重 型機車	1	09809	91cc- 125cc		450	312	31	9,672	2,000	711		673-HFB (114年6月底止公 里數11,773公里)
	1	普通重 型機車	1	09908	91cc- 125cc		450	312	31	9,672	2,000	711		218-HFH (114年6月底止公 里數14,949公里)
	1	小客貨 兩用車	6	10101	1801cc- 2400cc	11,230	6,180	1,668	31	51,708	51,000	2,915	750	0452-R3 (114年6月底止公 里數144,827公里)
	1	小客貨 兩用車	6	10502	1801cc- 2400cc	11,230	6,180	1,668	31	51,708	51,000	2,915	750	APP-3202 (114年6月底止公 里數112,712公里)
大內區 殯葬業 務	1	普通重 型機車	1	10403	91cc- 125cc		450	312	31	9,672	2,000	711		903-THE (114年6月底止公 里數46,201公里)
七股區 殯葬業 務	1	普通重 型機車	1	09712	91cc- 125cc		450	312	31	9,672	2,000	711		352-ENV (114年6月底止公 里數80,162公里)
新市區 殯葬業 務	1	普通重 型機車	1	08910	91cc- 125cc		450	312	31	9,672	2,000	711		HP3-478 (114年6月底止公 里數73,826公里)
南化區 殯葬業 務	1	普通重 型機車	1	09201	91cc- 125cc		450	312	31	9,672	2,000	711		PZ7-028 (114年6月底止公 里數14,835公里)