



中華民國 112 年

臺南市政府工務局統計年報

Statistical Yearbook 2023 Bureau of Public Works,
Tainan City Government



臺南市政府工務局編印

中華民國 113 年 8 月

Bureau of Public Works, Tainan City Government

August 2024

凡 例

- 一、本年報編製之目的，在提供本市都市計畫區內道路等公共設施闢建、養護及建築與使用執照核發、公共安全查核與變更使用、違規使用與管理等基本概況資料暨重要施政成果，以供各有關機關做為執行公務、暨一般民眾查覽及索取資訊之參考應用，並為提升資料應用之廣泛性及便利性，本刊物資料悉數置於本局網站(<http://publicworks.tainan.gov.tw>)「臺南市政府工務局全球資訊網」以資各界參考。
- 二、本年報之資料來源為本局各業務單位造送之統計報表，為期資料之完整性，間有部份事涉他機關所具備之資料者，則係自事涉機關蒐集之，其涉及國防機密與個別隱私者均未列出。
- 三、本期年報所列資料，以民國 112 年為主，同時因本局係自縣、市合併(99 年 12 月 25 日)後始成立，並自 100 年度起始有自行獨立編列之預算，做為施政經費之來源，故將成立後之完整年度歷年資料(100 年度起)一併刊列，俾便資料使用者做時間數列之比較、藉資察往知來。
- 四、本年報計分行政組織、人事性別指標、預決算概況、建築管理、使用管理、新建工程、採購品管、工務大隊、公園管理、養護工程、公園管理、人事等 12 類。本年報於刊首編撰提要分析，增加扼要說明，以增進使用資料者之瞭解。
- 五、本年報金額部份均指新臺幣，所引用度量衡單位，除極少數從其專業慣例外，一律採用公制；各表所稱「年」係指全年、「年底」係指該年 12 月底、「年度」係指會計年度。
- 六、本年報所用符號代表意義分別如次：
 - 「 - 」表示經統計，無數據。
 - 「 -- 」表示無意義數值。
 - 「 ... 」表示數字不明或尚未產生資料。
 - 「 0 」表示數字不及半單位。
- 七、本年報如有疏漏舛誤之處，尚祈各界不吝指正，以為今後改進之參考。

目 錄

壹、 提要分析

一、 組織編制概況	1
二、 人事性別指標	4
三、 預決算	6
四、 建築管理	8
五、 使用管理	15
六、 採購品管	18
七、 工程企劃	20
八、 新建工程	20
九、 養護工程	22
十、 公園管理	23
十一、 第一工務大隊	24
十二、 第二工務大隊	24
十三、 人事室	25
十四、 秘書室	26

貳、 統計表

一、 人事性別指標

表 1： 本局現任職員人員按職等、教育程度、年齡別分	28-29
----------------------------------	-------

二、 預決算

表 2-1： 歲入預算數與決算數	30-31
------------------------	-------

表 2-2： 歲出預算數與決算數	32-33
------------------------	-------

三、 建築管理

表 3-1： 臺南市核發建築物建造執照統計-按用途別分	34-39
-----------------------------------	-------

表 3-2： 臺南市核發建築物建造執照統計-按構造別分	40-43
-----------------------------------	-------

表 3-3 :	臺南市核發建築物拆除執照統計-按用途別分	44-45
表 3-4 :	臺南市核發建築物拆除執照統計-按構造別分	46-49
表 3-5 :	臺南市核發建築物使用執照統計-按土地使用分區別分	50-55
表 3-6 :	臺南市核發建築物使用執照統計-按用途別分	56-63
表 3-7 :	臺南市核發建築物使用執照統計-按構造分	64-67
表 3-8 :	臺南市核發建築物使用執照統計-按高度別分	68-71
表 3-9 :	臺南市核發建築物使用執照統計-按層數別分	72-83
表 3-10 :	臺南市建築物開工統計-按用途別分	84-89
表 3-11 :	臺南市建築物開工統計-按構造別分	90-93
表 3-12 :	臺南市建築師開業家數及人數	94-94
表 3-13 :	臺南市現有停車位概況-建築物附設停車空間部分	96-99
表 3-14 :	臺南市各等營造業家數及資本額.....	100-101
表 3-15 :	臺南市營建工程土資場處數、面積及容量	102-102
表 3-16 :	臺南市政府工務局推展志願服務志工人數.....	104-104

四、使用管理

表 4-1 :	臺南市違章建築案件統計	106-107
表 4-2 :	臺南市建築物昇降設備檢查取得使用許可證統計	108-109
表 4-3 :	臺南市機械遊樂設施安全檢查	110-111
表 4-4 :	臺南市建築物機械停車設備安全檢查	112-116
表 4-5 :	臺南市廣告物管理統計	118-118
表 4-6 :	臺南市公寓大廈組織核准報備案	120-120
表 4-7 :	臺南市建築物公共安全檢查簽證及申報案件	122-122
表 4-8 :	臺南市維護公共安全方案執行情形	124-125
表 4-9 :	臺南市機械遊樂設施設置	126-126

五、採購品管

表 5-1 :	臺南市政府工程標案施工查核情形.....	128-129
表 5-2 :	臺南市政府公告金額以上決標案件(一)採購類別及招標方式別.....	130-131

表 5-3 :	臺南市政府公告金額以上決標案件(二)採購類別及月別.....	132-133
表 5-4 :	臺南市政府公告金額以上決標案件(三)採購類別及單位別.....	134-135
表 5-5 :	臺南市政府全民督工通報案件.....	136-136
六、工程企劃		
表 6-1 :	臺南市公共管線設施(含人孔蓋).....	138-139
表 6-2 :	臺南市側溝纜線附掛長度.....	140-140
表 6-3 :	臺南市受理道路挖掘案件.....	142-142
七、新建工程		
表 7-1 :	臺南市都市計畫區域內公共工程實施數量	144-151
表 7-2 :	臺南市都市計畫區域內現有已開闢道路長度及面積暨橋梁 座數、自行車道長度	152-155
表 7-3 :	臺南市新建橋樑完工工程	156-156
表 7-4 :	臺南市生活圈道路概況.....	158-159
八、養護工程		
表 8-1 :	臺南市騎樓整平施工概況.....	160-160
表 8-2 :	臺南市人行道改善工程	162-163
表 8-3 :	臺南市路平專案.....	164-164
表 8-4 :	臺南市道路經常養護工程.....	166-166
表 8-5 :	臺南市橋樑、地下道及人行天橋經常養護工程.....	168-168
九、公園管理		
表 9-1 :	臺南市路燈新設工程	170-170
表 9-2 :	臺南市路燈設備	172-173
表 9-3 :	臺南市行道路統計.....	174-174
表 9-4 :	臺南市公園綠地概況.....	176-207
表 9-5 :	臺南市公園公廁數量.....	208-213
表 9-6 :	臺南市公園違規案件統計.....	214-265
表 9-7 :	臺南市特色公園遊戲場概況.....	266-267
十、第一工務大隊		

表 10-1: 臺南市 AC 廠產量統計	268-268
十一、第二工務大隊	
表 11-1: 臺南市市道公路養護工程成果.....	270-270
十二、人事	
表 12-1: 工務局暨所屬各處編制員額及現有員工人數	272-273
表 12-2: 工務局暨所屬各處現有職員概況	274-277
十三、秘書室	
表 13-1: 臺南市政府工務局辦理國家賠償事件收結情形表.....	278-280

圖 目 錄

圖 1-1 本局組織系統圖	4
---------------------	---

壹、提要分析

一、組織編制概況

臺南縣市業於民國 99 年 12 月 25 日合併改制為臺南市 (以下簡稱本市)，本局掌理施工查核、建築執照核發、公共安全查核、建築工程變更使用、違規使用管理及本市道路、橋梁、公園等公共工程新建與養護管理等事項。本局於 102 年度原委託公路總局代管市道 (原縣道) 業務由本府管養，以及強化組織效能需要，整併本局與所屬公共工程處，106 年度本府為因應本市重大公共建設新建公有建築工程與委託代辦建築工程需要，本局新增置建築工程科為內部一級單位。

依據本局現行組織編制，置局長 1 人，承市長之命綜理局務，並指揮、監督所屬機關員工，另置副局長 2 人、主任秘書 1 人、總工程司 1 人，專門委員 1 人，副總工程司 2 人，襄理局務；內部建制單位有工程企劃科、採購品管科、建築管理科、使用管理科、新建工程科、養護工程科、公園管理科、建築工程科等 8 科、工務大隊等 3 隊及秘書室、會計室、人事室、政風室等 4 室，主要職掌如下：

- (一) 工程企劃科：工程綜合企劃、工程事務研考、工程資訊業務推動及臺南市 (以下簡稱本市) 東區、南區、北區、安南區、安平區與中西區道路挖掘管理及規費徵收等事項。
- (二) 採購品管科：本市工程施工查核業務、公共工程教育訓練、公共工程品質管理、全民督工、本局勞工安全衛生與採購發包及稽核等業務。
- (三) 建築管理科：建築執照核發、綠建築管理、建築師管理、建築法令修訂、加強山坡地雜項執照審查、建築施工管理、營造業管理及土資場管理等事項。
- (四) 使用管理科：公共安全查核、建築物變更使用、違規使用管理、公寓大廈、室內裝修與廣告物之管理及違章建築處

理等事項。

- (五) 新建工程科：本市各區由本局主管道路、橋隧、隧道、道路附屬
- (六) 設施、廣場與上級機關交辦設計、施工、估驗、檢驗、驗收、督導及用地之取得、土地改良物（建築改良物及農作改良物）、興辦工程應拆合法房屋之查估、補償、工程受益費調查、用地產權之變更、移轉、囑託登記及土地管理等事項。
- (七) 養護工程科：本市各區由本局主管道路、橋隧、隧道、道路附屬設施、災害復建與上級機關交辦之增（改）建、道路及附屬設施之派工修復、瀝青混凝土廠及場內機具之管理，補助區公所之工程勘查、審核及路權管理，共同與寬頻管道之興建及管理。
- (八) 公園管理科：本市各區市管公園、綠地用地之規劃及設計相關事項、新闢工程及維護工程設計、發包相關事項及調查評估、教育宣導、用地與財產管理及事務管理、違法與占用取締及行道樹管理、清潔作業及陳情稽查、路燈照明規劃與設計相關事項及維護、修繕、遷移及汰換工程設計發包相關事項。
- (九) 建築工程科：新建公有建築工程、委託代辦建築工程與建築工程範圍內機電、空調、給排水、道路機電之規劃、設計、施工、估（檢）驗及驗收等事項。
- (十) 工務大隊：設 3 隊，本局依轄區特性及工程業務需要設立，掌理業務如下：
 - (1) 道路及其附屬設施、公園、路燈及植栽養護工程。
 - (2) 道路、橋梁、隧道、公園、路燈及公有建築物等新建工程。

- (3) 市道養護與管理。
 - (4) 道路、公園、路燈及植栽等公共設施損壞之會勘。
 - (5) 行道樹修剪及移植之現勘及審核。
 - (6) 協助辦理本市各區補助工程案件與零星工程現勘及審核。
- (十一) 秘書室：本局材料機具採購事項及管理、儲運、供應、保養、文書、研考、法制、印信、檔案、庶務、出納、工程用地與財產以外之公有財產管理、交通車輛調派、公共關係、新聞聯繫及不屬
- (十二) 其他各科室事項。
- (十三) 人事室：依法辦理人事管理事項。
- (十四) 會計室：依法辦理歲計、會計及統計事項。
- (十五) 政風室：依法辦理政風事項。



圖 1-1 本局組織系統圖

二、人事性別指標 (詳表 1)

(一)按官職等分

本局 112 年底正式職員 213 人較 111 年底 228 人減少 15 人，其中以薦任 136 人為最高占 63.85%，其次技工 46 人占 21.6%，再次委任 24 人占 10.53%，簡任 5 人占 2.35%，駐衛警 2 人占 0.93%為最低。

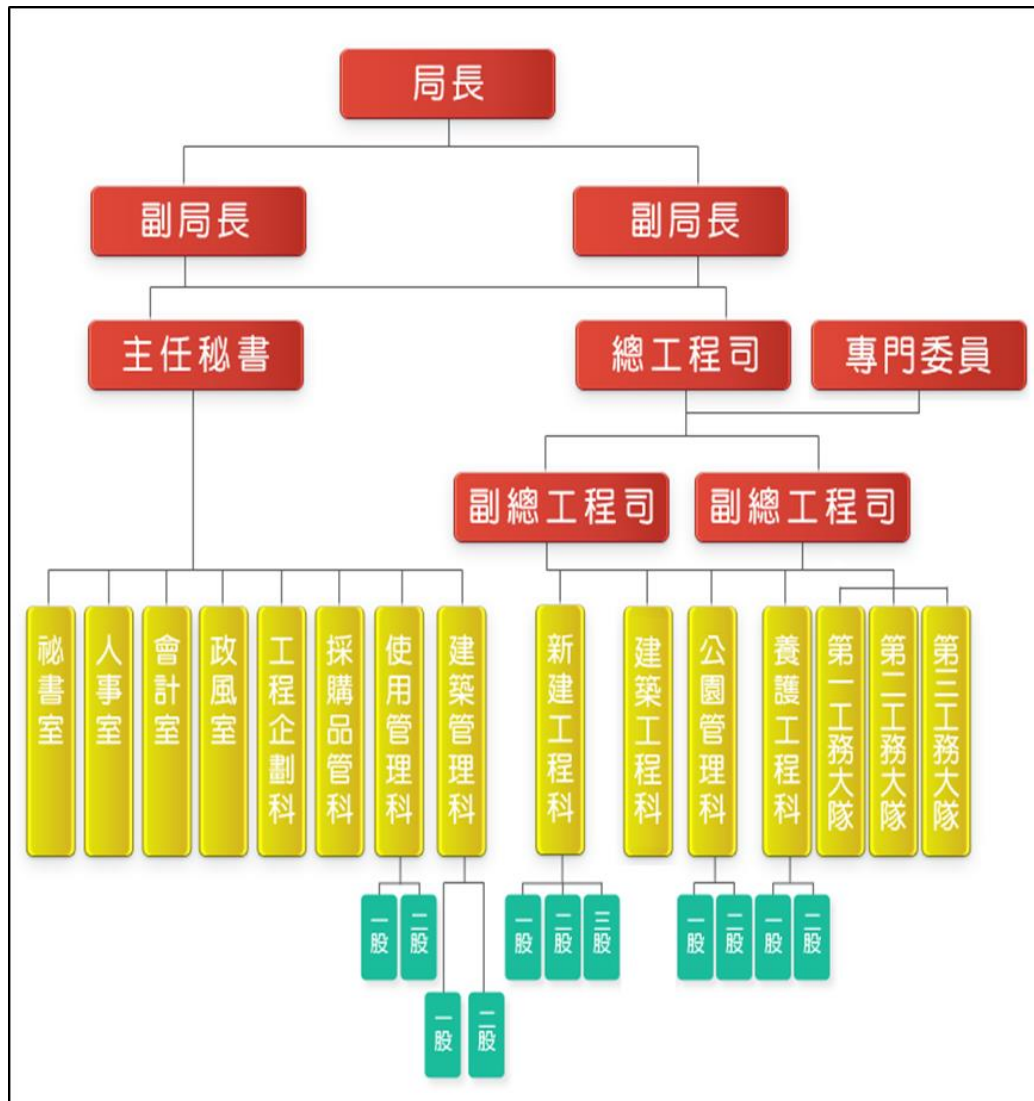
(二)按教育程度分

本局 112 年底正式職員教育程度以研究所畢業為最多，為 85 人，占 39.91%，其次大學畢業 72 人占 33.80%，再次高中畢業 27 人占 12.68%，專科畢業 18 人占 8.45%，博士畢業 6 人占 2.82%，國(初)中以下畢業 5 人為最低占 2.34%。

(三)按年齡分

本局 112 年底正式職員以 40 至 49 歲 76 人為最高占 35.68%，其次 50 至 64 歲 73 人占 34.27%，30 至 39 歲 46 人占 21.60%，29 歲以下 16 人占 7.51%，65 歲以上 2 人為最低占 0.94%。

三、預決算(詳表 2-1、表 2-2)

(一)歲入預算編列情形

112 年歲入預算編列總額 1,545,556 千元，以補助收入 1,060,291 千元為最高占 68.60%，其次為規費收入 267,912 千元占 17.33%，其他收入 77,000 千元占 4.98%，稅課收入 60,637 千元占 3.92%，財產收入 42,550 千元占 2.75%，罰款及賠償收入 36,866 千元占 2.39%。

(二)歲入決算執行情形

112 年歲入決算執行數 2,052,821 千元，以補助收入 1,423,631 千元為最高占 69.35%，其次為規費收入 292,333 千元占 14.24%，其他收入 193,034 千元占 9.4%，稅課收入 66,828 千元占 3.26%，罰款及賠償收入 49,346 千元占 2.4%，財產收入 27,416 千元占 1.34%，捐獻及贈與收入 233 千元占 0.02%為最低。

(三)歲出預算編列情形

112 年歲出預算編列總額 5,257,750 千元，以工程建築及設備 3,898,215 千元為最高占 74.14%，其次為工程業務 422,013 千元占 8.03%，一般行政 400,874 千元占 7.62%，統籌支撥科目 203,500 千元占 3.87%，一般建築及設備 133,719 千元占 2.54%，工務業務 199,429 千元占 3.80%。

(四)歲出決算執行情形

112 年歲出決算執行數 7,022,832 千元，以工程建築及設備 5,781,219 千元為最高占 82.32%，其次工程業務 413,641 千元占 5.89%，一般行政 368,780 千元占 5.25%，統籌支撥科目 200,901 千元占 2.86%，一般建築及設備 137,726 千元占 1.96%，工務業務 120,565 千元占 1.72%。

四、建築管理

(一)核發建築物建造執照

1.本市 112 年核發建築物建造執照件數共計 2,633 件，較 111 年 3,650 件，減少 1,017 件，減少 27.86%；總樓地板面積共計 3,810,636 平方公尺，較 111 年 2,470,937 平方公尺，增加 1,339,696 平方公尺，增加 54.22%。

2.各類建築物按用途別分(詳表 3-1)

(1)件數：以住宿類(H 類)1,657 件為最多，占 62.93%(其中以住宅(不含農舍)(H-2 類) 1,624 件(占 98.01%)為最多)；其他類 273 件(占 10.37%)次之；工業、倉儲類(C 類) 249 件(占 9.46%)再次之。

(2)總樓地板面積：以住宿類(H 類)1,172,529 平方公尺(占 30.77%)為最多(其中以住宅(不含農舍)(H-2 類) 1,157,733 平方公尺(占 30.38%)為最多)；工業、倉儲類(C 類) 516,205 平方公尺(占 13.55%)次之；其他類 1,044,026 平方公尺(占 27.4%)再次之。

3.各類建築物按**構造別**分(詳表 3-2)

- (1) 件數:以混凝土(含鋼筋混凝土)構造 1,823 件(占 69.32%)最多;鋼構造 775 件(占 29.47%)次之;鋼骨鋼筋混凝土構造 25 件(占 0.95%)再次之。
- (2) 總樓地板面積:以混凝土(含鋼筋混凝土)構造 2,099,839 平方公尺(占 55.09%)最多;鋼構造 1,678,023 平方公尺(占 44.02%)次之;鋼骨鋼筋混凝土構造 26,769 平方公尺(占 0.70%)再次之。

(二)核發建築物拆除執照

- 1.本市 112 年核發建築物拆除執照件數共計 314 件,較 111 年 378 件,減少 64 件,減少 16.93%;總樓地板面積共計 244,912 平方公尺,較 111 年 221,731 平方公尺,增加 23,181 平方公尺,增加 10.45%。

2.各類建築物按**用途別**分(詳表 3-3)

- (1) 件數:以其他類 189 件(占 60.19%)最多;住宅類 125 件(占 39.81%)次之。
- (2) 總樓地板面積:以其他類 220,145 平方公尺(占 89.89%)最多;住宅類 24,767 平方公尺(占 10.11%)次之。

3.各類建築物按**構造別**分(詳表 3-4)

(1) 件數：以磚構造 146 件(占 46.50%)最多；鋼構造 111 件(占 35.35%)次之；混凝土(含鋼筋混凝土)構造 49 件(占 15.61%)再次之。

(2) 總樓地板面積：以鋼構造 105,410 平方公尺(占 42.66%)最多；磚構造 98,054 平方公尺(占 39.68%)次之；混凝土(含鋼筋混凝土)構造 33,205 平方公尺(占 13.44%)再次之。

(三)核發建築物使用執照(詳表 3-6)

1.本市 112 年核發建築物使用執照件數共計 3,478 件，較 111 年 4,007 件，減少 529 件，減少 13.20%；總樓地板面積共計 2,827,709 平方公尺，較 111 年 2,645,255 平方公尺，增加 182,454 平方公尺，增加 6.90%。

2.各類建築物按**土地使用分區別**分(詳表 3-5)

總樓地板面積：以都市計畫區域內 - 住宅區 1,469,397 平方公尺(占 50.87%)最多；商業區 350,018 平方公尺(占 12.12%)次之；農業區 248,548 平方公尺(占 8.60%)再次之。

3.各類建築物按**用途別**分(詳表 3-6)

總樓地板面積：以住宿類(H 類) - 住宅(不含農舍)(H-2 類) 1,154,055 平方公尺(占 39.78%)最多；工業、倉儲類(C 類) 305,349 平方公尺(占 10.53%)次之；其他類 275,100 平方公尺(占 9.48%)再次之。

4.各類建築物按**構造別**分(詳表 3-7)

總樓地板面積：以混凝土(含鋼筋混凝土)構造 2,080,642 平方公尺(占 70.98%)最多；鋼構造 546,686 平方公尺(占 18.65%)次之；鋼骨鋼筋混凝土構造 278,046 平方公尺(占 9.48%)再次之。

5.各類建築物按**高度別**分(詳表 3-8)

總樓地板面積：以超過 7 公尺~15 公尺以下 932,976 平方公尺(占 43.76%)最多；超過 15 公尺~30 公尺以下 741,326 平方公尺(占 34.77%)次之；超過 45 公尺~60 公尺以下 568,168 平方公尺(占 26.65%)再次之。

6.各類建築物按**樓層別**分(詳表 3-9)

總樓地板面積：以四層 582,550 平方公尺(占 20.6%)最多；三層 325,020 平方公尺(占 11.49%)次之；一層 310,231 平方公尺(占 10.97%)再次之。

(四)建築物開工統計

1.本市 112 年建築物開工統計件數共計 3,076 件，較 111 年 3,073 件減少 3 件，減少 0.10%；總樓地板面積共計 5,097,443 平方公尺，較 111 年 4,279,603 平方公尺，增加 817,840 平方公尺，增加 19.11%。

2.各類建築物按用途別分(詳表 3-10)

(1) 件數：以住宿類(H 類)2,092 件(占 68.01%)為最多(其中以住宿類(H 類) - 住宅(不含農舍)(H-2 類) 2,067 件(占 67.20%)最多)；其他類 301 件(占 9.79%)次之；工業、倉儲類(C 類)204 件(占 6.63%)再次之。

(2) 總樓地板面積：以住宿類(H 類) 1,831,723 平方公尺(占 35.93%)最多(其中以住宿類(H 類) - 住宅(不含農舍)(H-2 類) 1,823,565 平方公尺(占 35.77%)為最多)；其他類 1,129,353 平方公尺(占 22.16%)次之；辦公、服務類(G 類)812,780 平方公尺(占 15.94%)再次之。

3.各類建築物按構造別分(詳表 3-11)

(1) 件數：以混凝土(含鋼筋混凝土)構造 2,313 件(占 75.2%)最多；鋼構造 733 件(占 23.83%)次之；鋼骨鋼筋混凝土構造 30 件(占 0.65%)再次之。

(2) 總樓地板面積：以混凝土(含鋼筋混凝土)構造 3,219,682

平方公尺(占 63.16%)最多；鋼構造 1,840,879 平方公尺(占 36.11%)次之；鋼骨鋼筋混凝土構造 28,613 平方公尺(占 0.56%)再次之。

(五)建築師開業家數及人數(詳表 3-12)

- 1.本市 112 年底建築師事務所計 302 家，較 111 年底 279 家增加 13 家，增加 4.50%。
- 2.本市 112 年底建築師計 315 人，其中建築師男性 287 人(占 91.72%)較 111 年底 277 人增加 10 人，增加 3.61%，女性 112 年底 28 人(占 8.28%)較 111 年底 25 人增加 3 人，增加 12.00%；乙等部份 112 年底 1 人(占 0.36%)與 111 年底 1 人相同。

(六)臺南市現有停車位概況—建築物附設停車空間部分(詳表 3-13)

- 1.112 年底本市建築物附設停車位共計 456,822 車位，較 111 年底 428,657 車位，增加 28,165 車位，增加 6.57%。
- 2.都市計畫區內 434,864 車位(占 95.19%)、都市計畫區外 21,958 車位(占 4.81%)。
 - (1) 法定停車位計 381,207 車位(占 83.45%)，其中都市計畫

內 362,932 車位，都市計畫外 18,275 車位。

(2) 增設停車位計 75,615 車位(占 16.55%)，其中都市計畫

內 71,932 車位，都市計畫外 3,683 車位。

(3) 開放供公眾使用停車位計 31,030 車位，其中都市計畫內

25953 車位(占 83.64%)，都市計畫外 5077 車位(占

16.36%)。

(七)臺南市各等營造業家數及資本額(詳表 3-14)

112 年底本市營造業家數 1,721 家，資本額 2,473,806 萬元。

(八)臺南市營建工程土資場處數、面積及容量(詳表 3-15)

112 年底本市土資場計 8 處，與 111 年底相同；112 年底面

積 118,309 平方公尺，與 111 年底相同。

(九)臺南市政府工務局推展志願服務志工人數(詳表 3-16)

112 年度推展志願服務志工共 105 人，男性 80 人，女性 25

人。

五、使用管理

(一)臺南市違章建築案件統計(詳表 4-1)

- 1.本市 112 年違章建築案件共計 35,665 件，較 111 年 38,401 件，減少 2736 件，減少 7.12%。
- 2.本年度尚未結案 30557 件(占 85.68%)，結案 1,467 件(占 4.11%)。
- 3.既存違章建築部分：截至 112 年案件累計 3,609 件，同截至 111 年案件累計，未結案率 100.00%。
- 4.新違章建築 - 以前年度部分：112 年初尚未結案數 30,655 件，結案 98 件，結案率 3.20%。
- 5.新違章建築 - 本年度部分：112 年查報案件 1,241 件，結案 1,262 件，結案率 101.69%，尚未結案 604 件(占 48.67%)。

(二)臺南市建築物昇降設備檢查取得使用許可證統計(詳表 4-2)

建築物昇降設備安全檢查分兩部份，112 年竣工安全檢查部份 895 台較 111 年 871 台，增加 24 台，增加 2.76%；112 年定期安全檢查部份 20,888 台較 111 年 20,036 台增加 852 台，增加 4.25%。

(三)臺南市機械遊樂設施安全檢查(詳表 4-3)

本市 112 年度遊樂場所 1 處營業中；機械遊樂設施 4 座使用中，其中機械遊樂設施皆取得使用執照、備有保養修護記錄且已實施定期安全檢查。

(四)臺南市建築物機械停車設備安全檢查(詳表 4-4)

本市 112 年建築物機械停車設備安全檢查共計 1,065 台，較 111 年 1,029 台增加 36 台，增加 3.50%。檢查類型以多段型 792 台(占 74.37%)最多，簡易昇降型 183 台(占 17.18%)次之，其他 77 台 (占 7.23%)再次之。

(五)臺南市廣告物管理統計(詳表 4-5)

本市 112 年申請廣告許可計 107 件，較 111 年 108 件減少 1 件，減少 0.93%，以招牌廣告 66 件(占 61.68%)為最多，樹立廣告 41 件(占 38.32%)為次之。

(六)臺南市公寓大廈組織核准報備案(詳表 4-6)

本市 112 年底境內累計已報備件數 2,974 件，較 111 年底境內累計已報備件數 2,966 件，增加 8 件，增加 0.27%。7 樓以上成立組織報備件數 36 件，改選報備件數 317 件。

(七)臺南市建築物公共安全檢查簽證及申報案件(詳表 4-7)

本市 112 年底列管申報家數 2,194 家，其中已申報家數 2,127 家，合格 2,095 家，不合格 32 家，未申報家數 62 家催辦中。

(八)臺南市維護公共安全方案執行情形(詳表 4-8)

本市 112 年底列管家數 2,194 家，檢查情形計 2,189 家，其中合格家數 2,095 家，限期改善中 62 家。

(九)臺南市機械遊樂設施設置(詳表 4-9)

112 年底本市計 4 座機械遊樂設施，其中迴轉式機械遊樂設施 3 座，其他 1 座。

六、採購品管

(一)臺南市政府工程標案施工查核情形(詳表 5-1)

本市 112 年查核件數 187 件，較 111 年查核件數 211 件，減少 24 件，減少 11.37%，以公告金額以上未達 1,000 萬元 68 件(佔 36.36%)為最多，1,000 萬以上未達查核金額 65 件(佔 34.76%)次之，查核金額(5,000 萬)以上 54 件(佔 28.88%)再次之。

(二)臺南市政府公告金額以上決標案件(一)採購類別及招標方式別(詳表 5-2)

1. 本局 112 年招標件數計 280 件，以工程採購 224 件(佔 80.00%)為最多，勞務採購 34 件(佔 12.14%)次之，財務採購 22 件(佔 7.86%)再次之。

(1) 按工程採購分

以公開招標 154 件(佔 68.75%)為最多，限制性招標 70 件(佔 31.25%)次之。

(2) 按勞務採購分

以限制性招標 31 件(佔 91.18%)為最多，公開招標 3 件(佔 8.82%)次之。

(3) 按財務採購分

以公開招標 20 件(佔 90.91%)為最多，限制性招標 2 件(佔 9.09%)次之。

(三)臺南市政府公告金額以上決標案件(二)採購類別及月別(詳表 5-3)

本局 112 年招標件數計 280 件，其中 12 月份 81 件(佔 28.93%)為最多，1 月份 41 件(佔 14.64%)次之，5 月份及 7 月份各 20 件(佔 7.14%)再次之。

(四)臺南市政府公告金額以上決標案件(三)採購類別及單位別(詳表 5-4)

本局 112 年招標件數計 280 件，其中養護工程科 56 件(佔 20.00%)為最多，第一工務大隊 53 件(佔 18.93%)次之，公園管理科 50 件(佔 17.86%)再次之。

(五)臺南市政府全民督工通報案件(詳表 5-5)

本局 112 年通報件數計 97 件，屬全民督工範疇 97 件(佔 100.00%)，非屬全民督工範疇 0 件(佔 0.00%)。

七、工程企劃

(一)臺南市公共管線設施(含人孔蓋)(詳表 6-1)

本市至 112 年底管線 1,074,637 條，管線長度 42,725,088 公尺。其中電信類別管線 472,910 條(佔 44.01%)，管線長度 15,009,804 公尺(佔 35.13%)為最多，電力類別管線 375,223 條(佔 34.92%)，管線長度 10,526,818 公尺(佔 24.64%)次之。

(二)臺南市側溝纜線附掛長度(詳表 6-2)

本市至 112 年底側溝纜線附掛長度計 4,805,168 公尺。

(三)臺南市受理道路挖掘案件(詳表 6-3)

本市 112 年申請挖掘總案件量 12,032 件，已報完工件數 10,065 件。

八、新建工程

(一)臺南市都市計畫區域內公共工程實施數量(詳表 7-1)

1.本市 112 年都市計畫區域內道路(包括廣場)面積計 1,819,562.64 平方公尺，較 111 年 2,355,648.58 平方公尺減少 536,085.94 平方公尺，減少 22.76%。

2.本市 112 年都市計畫區域內道路(包括廣場)之各類道路中

以瀝青路面面積 1,818,616.64 平方公尺(占 99.95%)居多，

次為水泥混凝土路面面積 946.00 平方公尺(占 0.05%)。

(二)臺南市都市計畫區域內現有已開闢道路長度及面積暨橋樑座數、自行車道(詳表 7-2)

1.本市 112 年都市計畫區域內現有已開闢道路長度計 2,493,534.00 公尺，較 111 年 2,488,312.00 公尺增加 5,222.00 公尺，增加 0.21%。

2.路面種類分別為瀝青或水泥混凝土路面 2,493,297.00 公尺(占 99.99%)、碎石路面或砂土路面 237.00 公尺(占 0.01%)。

(三)臺南市新建橋樑完工工程(詳表 7-3)

本市 112 年橋樑拓建、改善橋墩 2 座，長度 84.00 公尺，寬度 55 公尺，面積 2,010.00 平方公尺。

(四)臺南市生活圈道路概況(詳表 7-4)

本市 112 年新建生活圈道路總長度 3,191 公尺，總面積 72,375 平方公尺，人行道長度 5,843 公尺，人行道面積 12,843 平方公尺。

九、養護工程

(一)臺南市騎樓整平施工概況(詳表 8-1)

1. 本市 112 年整平長度 1,310 公尺，較 111 年整平長度 678 公尺，增加 632 公尺，增加 93.22%。
2. 112 年施工行政區中西區 970 公尺(佔 74.05%)，永康區 340 公尺(佔 25.95%)。

(二)臺南市人行道改善工程(詳表 8-2)

本局 112 年人行道施作長度 5,469 公尺，較 111 年人行道施作長度 2,445 公尺，增加 3,024 公尺，增加 123.68%；寬度 34 公尺，較 111 年寬度 16 公尺，增加 18 公尺，增加 112.5%；植栽綠化空間 2,230 平方公尺，較 111 年 3,651 平方公尺，減少 1,421 平方公尺，減少 38.92%。

(三)臺南市路平專案(詳表 8-3)

本市 112 年施作長度 35,820 公尺，施作面積 475,231.00 平方公尺。

(四)臺南市道路經常養護工程(詳表 8-4)

本局 112 年瀝青混凝土路面維護 151,407.00 平方公尺，側溝工程 2,986.70 公尺，護欄、欄杆修護 0.00 公尺。

(五)臺南市橋樑、地下道及人行天橋經常養護工程(詳表 8-5)

本局 112 年混凝土修復 2,869 平方公尺，護欄、欄杆修護 321 公尺，伸縮縫止滑漆 177 平方公尺，碳纖維貼片補強 794 平方公尺。

十、公園管理

(一)臺南市路燈新設工程(詳表 9-1)

本局 112 年路燈新設 LED 燈計 376 盞，較 111 年 146 盞，增加 230 盞，增加 157.53%。其中低瓦特 168 盞(佔 89.36%)為最多，中瓦特 20 盞(佔 10.64%)次之。

(二)臺南市路燈設備(詳表 9-2)

本局至 112 年底路燈計 256,316 盞，較 111 年底 256,128 盞，增加 188 盞，增加 0.07%。其中 LED 燈 254,125 盞(佔 99.15%)為最多，其他路燈 2,191 盞(佔 0.85%)次之。

(三)臺南市行道路樹統計(詳表 9-3)

本局至 112 年底行道樹 39,471 株，較 111 年底 38,769 株，增加 702 株，增加 1.81%。

(四)臺南市公園綠地概況(詳表 9-4)

以本局所轄公園綠地為統計對象。

(五)臺南市公園公廁數量(詳表 9-5)

以本局所轄公園綠地之公廁為統計對象。

(六)臺南市公園違規案件統計(詳表 9-6)

以本局所轄公園綠地內違規案件為統計對象。

(七)臺南市特色公園遊戲場概況(詳表 9-7)

以本局所轄特色公園遊戲場為統計對象。

十一、第一工務大隊

(一)臺南市 AC 廠產量統計(詳表 10-1)

本市 112 年 AC 廠產量密級配瀝青混凝土 59,047 噸，轉爐石瀝青混凝土 8,516 噸，瀝青混凝土(含底渣及轉爐石)190 噸。

十二、第二工務大隊

(一)臺南市市道公路養護工程成果(詳表 11-1)

本局 112 年市道路面坑洞修護 233 處，邊溝清疏 124,049.00 公尺，路肩割草 2,209,164.74 平方公尺，路面填補或加封 190,843.70 平方公尺，橋樑維修 5 座，側溝新設或修復 470.60 公尺。

十三、人事

(一)工務局暨所屬各處編制員額及現有員工人數(詳表 12-1)

1.本局 112 年編製預算員額 276 人，較 111 年 287 人，減少 11 人，減少 3.83%。其中編制內預算員額 193 人(佔 69.93%)，編制外預算員額 36 人(佔 13.04%)，職工 47 人(佔 17.03%)。

2.本局 112 年現有員工人數 381 人，較 111 年 396 人，減少 15 人，減少 3.79%。其中編制內現有人數 165 人(佔 43.31%)，編制外現有人數 34 人(佔 8.92%)，職工 43 人(佔 11.29%)，臨時工 139 人(佔 36.48%)。

(二)工務局暨所屬各處現有職員概況(詳表 12-2)

1. 現職人員按學歷別分

本局 112 年現有職員教育程度以研究所畢業 90 人為最高(佔 54.50%)，其次為大學畢業 65 人(佔 39.39%)，再次為專科畢業 8 人(佔 4.85%)。

2. 現職人員按考試類別分

本局 112 年現有職員考試類別以高等考試 76 人為最高(佔 46.06%)，其次為特種考試 54 人(佔 32.73%)，再次為升等考試 15 人(佔 8.48%)。

3. 現職人員按年齡別分

本局 112 年現有職員年齡別以 45~49 歲 35 人為最高(佔 21.21%)，其次為 40~44 歲 30 人(佔 18.19%)，再次為 35~39 歲 25 人(佔 15.15%)。

十四、秘書室

(一)臺南市政府工務局辦理國家賠償事件收結情形表(詳表 13-1)

本局 112 年總件數 98 件，未結案件數 46 件，其中 15 件協議中，31 件訴訟中；已結案件數 51 件，其中協計階段件數 46 件(成立 20 件，不成立 1 件，拒絕賠償 20 件，撤回 2 件，其他 3 件)，訴訟階段件數 5 件(勝訴 2 件，一部敗訴、一部勝訴 1 件，法院和解 1 件)。

表1：本局現任職員人員按職等、教育程度、年齡別分

Table

單位：人

職等別、教育程度別及年齡別 Official Class, Education & Age	103年底 End of 2014			104年底 End of 2015			105年底 End of 2016			106年底 End of 2017			107年底 End of 2018		
	男性 Male	女性 Female	合計 Total	男性 Male	女性 Female	合計 Total	男性 Male	女性 Female	合計 Total	男性 Male	女性 Female	合計 Total	男性 Male	女性 Female	合計 Total
總計 Total	188	58	246	189	61	250	193	62	255	181	64	245	179	71	250

按職等別分 Official Class

簡任(派) Selected Appointment	4	-	4	4	-	4	5	-	5	5	-	5	6	-	6
薦任(派) Recommended Appointment	88	21	109	93	23	116	97	27	124	90	31	121	97	41	138
委任(派) Delegated Appointment	18	11	29	17	15	32	21	14	35	23	13	36	18	12	30
駐衛警 Security Guard	2	-	2	2	-	2	2	-	2	2	-	2	2	-	2
技工 Technical Worker	76	26	102	73	23	96	68	21	89	61	20	81	56	18	74

按教育程度分 Education Background

博士 Doctor Program	1	-	1	1	-	1	1	-	1	2	-	2	4	-	4
研究所 Graduate School	69	14	83	66	18	84	64	20	84	63	18	81	68	26	94
大學 University & College	36	17	53	46	19	65	54	20	74	52	25	77	51	26	77
專科 Junior College	22	9	31	19	9	28	20	8	28	18	8	26	16	9	25
高中(職)畢業 High School & Vocational High School	43	14	57	42	13	55	40	12	52	37	11	48	35	9	44
國(初)中以下 Under Junior High School	18	4	22	16	2	18	15	2	17	11	2	13	9	1	10

按年齡分 Age

29歲以下 Under 29Yrs.	16	6	22	19	8	27	18	8	26	17	9	26	17	11	28
30至39歲 30-39Yrs.	50	12	62	54	16	70	54	18	72	45	19	64	41	23	64
40至49歲 40-49Yrs.	54	18	72	52	17	69	61	17	78	52	14	66	59	15	74
50至64歲 50-64Yrs.	67	20	87	64	20	84	59	19	78	63	21	84	60	22	82
65歲以上 Over 65Yrs.	1	2	3	-	-	-	1	-	1	4	1	5	2	-	2
工程行政人員數	-	-	-	-	-	-	-	-	-	-	-	-	-	-	-
育嬰留職停薪人員數	1	2	3	2	1	3	1	-	1	-	2	2	1	2	3
產假(含產前假及娩 假)人員數	-	2	2	-	3	3	-	1	1	-	2	2	-	1	1

資料來源：本局人事室、秘書室

說明：本表職員係指編製內正式人員及技工。

1. Present Number of Staff Members - By Official Class, Education and Age

單位：人

Unit : Person

職等別、教育程度別及年齡別 Official Class, Education & Age	108年底 End of 2019			109年底 End of 2020			110年底 End of 2021			111年底 End of 2022			112年底 End of 2023		
	男性 Male	女性 Female	合計 Total	男性 Male	女性 Female	合計 Total	男性 Male	女性 Female	合計 Total	男性 Male	女性 Female	合計 Total	男性 Male	女性 Female	合計 Total
總計 Total	175	76	251	174	74	248	159	71	230	158	70	228	143	70	213

按職等別分 Official Cl

簡任(派) Selected Appointment	5	-	5	-	-	-	4	-	4	5	1	6	4	1	5
薦任(派) Recommended Appointment	94	44	138	100	47	147	99	48	147	97	46	143	89	47	136
委任(派) Delegated Appointment	20	14	34	16	12	28	14	10	24	14	10	24	14	10	24
駐衛警 Security Guard	2	-	2	2	-	2	2	-	2	2	-	2	2	-	2
技工 Technical Worker	54	18	72	51	15	66	40	13	53	40	13	53	34	12	46

按教育程度分 Educatio

博士 Doctor Program	4	-	4	6	-	6	5	-	5	6	1	7	5	1	6
研究所 Graduate School	61	24	85	63	25	88	64	26	90	60	23	83	58	27	85
大學 University & College	53	32	85	51	32	83	50	31	81	50	31	81	43	29	72
專科 Junior College	15	9	24	14	7	21	10	6	16	12	6	18	13	5	18
高中(職)畢業 High School & Vocational High School	34	10	44	32	9	41	26	7	33	26	8	34	20	7	27
國(初)中以下 Under Junior High School	8	1	9	8	1	9	4	1	5	4	1	5	4	1	5

按年齡分 Age

29歲以下 Under 29Yrs.	18	13	31	16	11	27	14	10	24	13	9	22	7	9	16
30至39歲 30-39Yrs.	37	23	60	39	26	65	35	24	59	33	24	57	25	21	46
40至49歲 40-49Yrs.	59	18	77	57	16	73	57	18	75	60	17	77	56	20	76
50至64歲 50-64Yrs.	60	22	82	61	20	81	51	19	70	47	20	67	53	20	73
65歲以上 Over 65Yrs.	1	-	1	1	1	2	2	-	2	5	-	5	2	-	2
工程行政人員數	113	38	151	114	38	152	113	37	150	110	41	151	103	35	138
育嬰留職停薪人員數	-	2	2	-	2	2	-	2	2	1	2	3	2	6	8
產假(含產前假及娩 假)人員數	-	2	2	-	3	3	-	4	4	-	2	2	-	5	5

資料來源：本局人事室、秘書室

Source : Personnel Office, Secretariat Office

說明：本表職員係指編製內正式人員及技工。

表2-1：歲入預算數與決算數

單位:仟元

會計年 度 別 Fiscal Year	歲入預算數 Budget of Revenues							
	合 計	稅 課 收 入	罰 款 及 賠 償 收 入	規 費 收 入	財 產 收 入	補 助 收 入	捐 獻 及 贈 與 收 入	
民國103年	877,360	-	20,500	115,250	25,800	657,810	-	58,000
民國104年	1,048,175	-	28,500	114,620	43,700	803,355	-	58,000
民國105年	2,111,881	756,845	30,000	129,900	41,700	1,095,436	-	58,000
民國106年	1,073,037	-	30,000	158,900	41,650	784,487	-	58,000
民國107年	1,569,117	155,790	30,000	195,950	41,650	1,082,727	-	63,000
民國108年	2,401,877	60,040	30,210	225,950	41,650	1,977,027	-	67,000
民國109年	2,509,038	85,620	30,310	225,950	41,650	2,048,508	-	77,000
民國110年	1,213,432	223,042	30,310	231,950	41,650	609,480	-	77,000
民國111年	1,829,672	68,174	30,310	233,300	42,650	1,378,138	100	77,000
民國112年	1,545,556	60,637	36,866	267,912	42,550	1,060,291	-	77,000

資料來源：本局會計室

說明：

- 1.本表歲入預算數與決算數以來源別區分，財產收入以經常門與資本門合併計算之。
- 2.102年本局有二級機關公共工程處，為使各年度比較性一致，本表102年以局處合併計算表達。

Table 2-1. The Budget of Annual Revenues and Final Accounts of Annual Revenues

Unit:NT\$1,000

歲入決算數							
Final Accounts of Revenues							
合 計	稅 課 收 入	罰 款 及 賠 償 收 入	規 費 收 入	財 產 收 入	補 助 收 入	捐 獻 及 贈 與 收 入	其 他 收 入
964,481	-	32,673	145,702	42,459	521,128	1,351	221,168
632,653	-	35,501	181,197	56,441	265,731	815	92,967
1,810,580	756,845	25,978	219,609	56,772	661,939	888	88,549
1,379,699	788	33,418	252,451	170,344	656,465	194	266,038
1,429,381	129,281	28,656	233,457	45,536	913,015	87	79,349
2,186,264	42,420	37,189	243,701	40,406	1,698,973	294	123,281
2,419,285	33,767	34,466	248,968	55,580	1,922,633	8,718	115,153
1,160,188	72,936	76,412	274,242	24,929	558,459	1,559	151,651
1,879,777	44,366	29,334	303,590	23,112	1,265,819	302	213,254
2,052,821	66,828	49,346	292,333	27,416	1,423,631	233	193,034

Source : Accounting Office

表2-2：歲出預算數與決算數

單位:仟元

會計年度 Fiscal Year	歲出預算數 Budget of Expenditures								
	合計	一般行政	工務業務	工程業務	第一預備金	一般建築及設備	工程建築及設備	非營業特種基金	統籌支撥科目
民國103年	4,281,631	363,794	73,925	264,361	-	44,200	3,508,251	-	27,100
民國104年	4,396,647	359,953	76,112	253,762	-	41,489	3,597,022	-	68,309
民國105年	5,669,792	348,529	64,669	519,765	-	32,173	4,630,052	-	74,604
民國106年	5,417,413	352,333	228,425	613,616	-	27,247	4,117,402	-	78,390
民國107年	6,563,524	359,471	147,550	673,422	500	23,700	5,108,255	-	250,626
民國108年	6,736,792	381,500	130,063	650,392	43	33,836	5,365,297	700	174,961
民國109年	9,365,017	383,601	207,261	494,032	-	101,784	7,954,407	700	223,232
民國110年	6,762,586	374,481	386,906	464,032	-	51,888	5,196,976	700	287,603
民國111年	6,717,141	380,607	149,858	452,544	-	164,682	5,401,432	1,000	167,018
民國112年	5,257,750	400,874	199,429	422,013	-	133,719	3,898,215	-	203,500

資料來源：本局會計室

Table 2-2. Budget of Expenditures, and Final Accounts of Expenditures

Unit:NT\$1,000

歲出決算數								
Final Accounts of Expenditures								
合 計	一 般 行 政	工 務 業 務	工 程 業 務	第 一 預 備 金	一 般 建 築 及 設 備	工 程 建 築 及 設 備	非 營 業 特 種 基 金	統 籌 支 撥 科 目
3,815,246	292,181	69,146	259,206	-	41,702	3,125,970	-	27,042
3,369,680	293,637	74,231	236,390	-	40,317	2,656,815	-	68,289
5,409,660	308,105	51,324	476,004	-	30,012	4,473,298	-	70,917
5,038,251	309,940	102,773	558,556	-	26,329	3,963,954	-	76,698
6,203,343	337,360	100,287	597,554	-	22,261	4,905,023	-	240,859
6,143,096	346,595	96,770	586,618	-	31,156	4,907,827	700	173,430
8,870,877	358,642	115,419	450,239	-	91,293	7,641,681	700	212,903
6,165,431	363,028	98,212	424,634	-	51,513	4,947,041	692	280,311
6,448,659	373,954	108,570	444,894	-	159,771	5,199,135	942	161,393
7,022,832	368,780	120,565	413,641	-	137,726	5,781,219	-	200,901

Source : Accounting Office

表3-1：臺南市核發建築物建造執照統計-按用途別分

單位：件·平方公尺·仟元·戶

年(月)別	總 計			公共集會類(A類)		
	件數	總樓地 板面積	工程造價	件數	總樓地 板面積	工程造價
Year & Month	Case	Total Floor Area	Construction Expenditure	Case	Total Floor Area	Construction Expenditure
民國103年	6,443	4,230,075	27,125,904	3	2,120	11,230
民國104年	4,551	3,734,943	25,740,532	3	14,043	74,428
民國105年	3,803	2,536,134	15,181,957	1	12,525	78,911
民國106年	4,875	2,960,351	16,506,104	5	82,240	700,714
民國107年	5,459	3,467,527	19,219,945	-	-	-
民國108年	5,468	4,062,250	27,238,260	1	182	1,020
民國109年	4,675	3,895,818	24,566,017	1	743	4,160
民國110年	4,604	5,217,158	34,173,409	3	11,863	63,017
民國111年	3,650	2,470,937	16,173,179	1	743	4,160
民國112年	2,633	3,810,636	26,300,335	-	-	-
1月	156	279,291	2,141,294	-	-	-
2月	211	164,866	1,127,651	-	-	-
3月	219	453,532	3,723,346	-	-	-
4月	146	205,297	1,328,387	-	-	-
5月	290	262,451	1,925,935	-	-	-
6月	162	253,518	1,467,683	-	-	-
7月	290	308,991	2,310,646	-	-	-
8月	302	304,975	2,303,326	-	-	-
9月	233	391,554	2,125,991	-	-	-
10月	205	620,887	4,341,565	-	-	-
11月	229	310,763	2,040,089	-	-	-
12月	190	254,511	1,464,422	-	-	-

資料來源：本局建築管理科

Table 3-1. Construction Licenses - By Use

Unit:Case,m²,NT\$1000,Household

商業類(B類) Mercantile			工業、倉儲類(C類) Factory,Industrial and Storage		
件數 Case	總樓地 板面積 Total Floor Area	工程造價 Construction Expenditure	件數 Case	總樓地 板面積 Total Floor Area	工程造價 Construction Expenditure
16	76,618	592,973	314	836,900	4,500,112
20	71,858	540,709	205	649,170	3,383,155
26	167,749	1,217,341	193	489,576	2,802,781
54	78,893	405,853	422	753,173	3,869,335
11	133,666	986,217	486	735,474	3,833,156
10	60,096	385,174	324	624,979	3,517,943
12	140,797	754,499	208	721,579	4,146,248
14	35,759	209,832	259	499,472	2,772,455
19	144,410	1,262,061	239	537,615	3,039,232
14	308,730	1,968,222	249	516,205	3,067,464
2	42,962	295,389	13	38,209	260,009
-	-	-	15	14,743	87,567
3	4,231	23,910	21	101,240	576,028
-	-	-	15	11,968	70,356
1	975	5,769	74	43,979	276,860
1	2,610	14,616	19	75,192	425,655
3	42,640	411,623	17	68,032	392,797
2	100,703	1,030,976	16	20,155	117,187
1	108,414	128,785	10	44,057	284,702
-	-	-	24	37,802	219,359
1	6,195	57,154	11	43,881	257,655
-	-	-	14	16,947	99,289

Source : Building Administration Section

表3-1：臺南市核發建築物建造執照統計-按用途別分 (續1)

單位：件·平方公尺·仟元·戶

Unit:Case,m²,NT\$1000,Household

年(月)別 Year & Month	休閒、文教類(D類) Leisure and Educational			宗教、殯葬類(E類) Religionary and Mortuary Ceremony		
	件數 Case	總樓地 板面積 Total Floor Area	工程造價 Construction Expenditure	件數 Case	總樓地 板面積 Total Floor Area	工程造價 Construction Expenditure
民國103年	26	74,300	431,343	18	8,982	48,702
民國104年	18	56,446	376,531	11	18,797	101,179
民國105年	29	152,583	857,071	23	25,549	135,333
民國106年	27	96,292	605,694	16	9,650	49,889
民國107年	64	166,830	909,249	11	27,218	168,232
民國108年	28	90,781	564,624	17	27,048	165,816
民國109年	48	88,801	495,456	18	17,426	135,186
民國110年	30	95,360	577,964	13	17,922	119,986
民國111年	27	44,885	347,198	7	2,115	11,695
民國112年	26	55,968	258,212	15	9,247	53,485
1月	-	-	-	2	1,637	9,719
2月	2	2,655	15,544	1	388	2,175
3月	4	10,894	64,866	2	94	527
4月	1	533	2,982	2	578	3,238
5月	1	219	3,175	1	4,001	22,781
6月	5	7,252	40,894	-	-	-
7月	2	1,614	3,162	-	-	-
8月	3	14,291	6,638	4	1,656	9,847
9月	2	1,812	10,463	-	-	-
10月	3	14,821	102,688	2	530	3,085
11月	1	24	139	-	-	-
12月	2	1,853	7,661	1	363	2,113

資料來源：本局建築管理科

Table 3-1. Construction Licenses - By Use (Cont.1)

Unit:Case,m²,NT\$1000,Household

衛生、福利、更生類(F類) Health Care, Welfare and Rehabilitation			辦公、服務類(G類) Business and Service		
件數 Case	總樓地 板面積 Total Floor Area	工程造價 Construction Expenditure	件數 Case	總樓地 板面積 Total Floor Area	工程造價 Construction Expenditure
15	33,712	191,079	198	70,317	357,478
14	44,549	274,049	168	68,185	341,148
13	20,053	117,024	172	71,980	364,670
17	16,881	89,261	143	46,114	226,046
16	23,704	132,386	165	169,081	939,313
16	39,771	222,340	172	235,802	1,924,944
10	10,242	57,348	156	66,225	390,089
16	86,560	684,301	159	87,492	477,182
10	15,080	85,462	167	112,915	846,108
12	65,340	559,517	385	635,904	5,561,328
1	1,078	6,068	18	16,540	135,936
1	2,192	12,393	28	29,068	237,213
2	719	4,142	23	69,633	592,806
1	9,715	64,806	31	44,941	404,639
1	21,805	208,574	43	79,546	692,123
1	455	2,681	23	8,580	50,424
3	28,682	256,787	42	11,302	65,604
-	-	-	29	38,167	296,981
1	323	1,878	42	94,183	853,566
-	-	-	43	186,354	1,800,141
-	-	-	38	47,297	367,463
1	371	2,188	25	10,293	64,432

Source : Building Administration Section

表3-1：臺南市核發建築物建造執照統計-按用途別分 (續完)

單位：件·平方公尺·仟元·戶

年(月)別 Year & Month	住宿類(H類) Nursing House and Housing						
	宿舍安養(H-1類) Nursing House			住宅(不含農舍)(H-2類) Housing (Excluding Farm Housing)			
	件數 Case	總樓地 板面積 Total Floor Area	工程造價 Construction Expenditure	件數 Case	戶數 Household	總樓地 板面積 Total Floor Area	工程造價 Construction Expenditure
民國103年	13	6,854	44,797	5,298	13,112	2,674,082	19,251,111
民國104年	7	66,564	471,639	3,523	10,678	2,185,245	17,179,481
民國105年	7	30,421	199,184	2,821	6,335	1,189,043	7,729,186
民國106年	6	15,011	80,104	3,733	8,315	1,397,194	8,888,550
民國107年	2	6,209	38,924	4,344	10,043	1,736,998	10,093,378
民國108年	5	23,781	134,530	4,522	12,690	2,366,827	17,246,649
民國109年	9	56,695	345,930	3,869	13,753	2,066,166	14,267,479
民國110年	10	11,868	66,147	3,718	18,561	2,645,741	19,637,732
民國111年	3	16,855	94,520	2,885	8,462	1,351,013	9,149,220
民國112年	7	6,918	40,598	1,624	8,698	1,157,733	8,969,407
1月	-	-	-	109	1,272	166,860	1,364,749
2月	1	590	3,387	136	503	66,577	493,965
3月	1	630	3,696	137	1,697	230,332	2,261,113
4月	1	499	3,148	73	443	57,314	384,004
5月	1	73	407	149	641	81,711	557,546
6月	-	-	-	84	466	55,019	363,622
7月	-	-	-	196	1,067	144,865	1,117,816
8月	-	-	-	222	792	104,856	720,189
9月	-	-	-	140	308	44,924	291,257
10月	2	4,434	25,930	94	537	68,802	464,519
11月	1	692	4,030	163	640	89,887	662,684
12月	-	-	-	121	332	46,586	287,943

資料來源：本局建築管理科

Table 3-1. Construction Licenses - By Use (Cont.End)

Unit:Case,m²,NT\$1000,Household

住宿類(H類)				危險物品類(I類)			其他		
農舍(H-2類)Farm Housing				Hazard			Other		
件數	戶數	總樓地板面積	工程造價	件數	總樓地板面積	工程造價	件數	總樓地板面積	工程造價
Case	Household	Total Floor Area	Construction Expenditure	Case	Total Floor Area	Construction Expenditure	Case	Total Floor Area	Construction Expenditure
-	-	-	-	4	4,538	24,604	538	440,652	1,672,475
13	12	3,465	15,382	4	4,558	25,684	565	552,063	2,957,147
58	58	18,406	95,799	3	4,198	21,464	457	354,051	1,563,193
53	53	13,299	68,041	5	2,845	15,305	394	448,759	1,507,312
34	34	9,810	52,814	5	1,334	7,285	321	457,203	2,058,991
19	19	4,947	26,303	10	4,026	22,792	344	584,010	3,026,125
17	17	3,753	20,684	4	3,817	21,372	323	719,574	3,927,566
14	14	4,213	23,640	4	854	4,776	364	1,720,054	9,536,377
15	39	5,491	31,743	-	-	-	277	239,815	1,301,780
26	25	7,878	46,588	2	2,687	15,049	273	1,044,026	5,760,465
1	1	462	2,728	-	-	-	10	11,543	66,696
1	1	431	2,539	-	-	-	26	48,222	272,868
2	2	341	2,026	1	898	5,030	23	34,520	189,202
2	2	712	4,572	-	-	-	20	79,037	390,642
2	2	601	3,355	-	-	-	17	29,541	155,345
3	3	928	5,283	-	-	-	26	103,482	564,508
3	3	619	3,582	1	1,789	10,019	23	9,448	49,256
3	3	892	5,335	-	-	-	23	24,255	116,173
3	3	820	4,850	-	-	-	34	97,021	550,490
3	3	721	4,198	-	-	-	34	307,423	1,721,645
-	-	-	-	-	-	-	14	122,787	690,964
3	2	1,351	8,120	-	-	-	23	176,747	992,676

Source : Building Administration Section

表3-2：臺南市核發建築物建造執照統計-按構造別分

單位：件·棟·平方公尺·仟元

年(月)別 Year & Month	總 計 Total				磚構造 Brick Construction			
	件數 Case	棟數 Building	總樓地 板面積 Total Floor Area	工程造價 Construction Expenditure	件數 Case	棟數 Building	總樓地 板面積 Total Floor Area	工程造價 Construction Expenditure
	民國103年	6,443	8,711	4,230,075	27,125,904	28	92	21,480
民國104年	4,551	6,060	3,734,943	25,740,532	27	110	26,092	86,992
民國105年	3,803	5,380	2,536,134	15,181,957	24	90	27,347	76,621
民國106年	4,875	6,454	2,960,351	16,506,104	35	116	46,798	148,045
民國107年	5,459	7,473	3,467,527	19,219,945	36	138	45,509	152,765
民國108年	5,468	7,521	4,062,250	27,238,260	29	125	35,616	119,322
民國109年	4,675	7,162	3,895,818	24,566,017	14	29	9,952	33,169
民國110年	4,604	6,795	5,217,158	34,173,409	13	39	10,270	32,083
民國111年	3,650	5,232	2,470,937	16,173,179	9	25	7,755	29,006
民國112年	2,630	3,994	3,811,523	25,291,300	5	204	4,568	4,986
1月	156	321	279,291	2,141,294	-	-	-	-
2月	211	275	164,866	1,127,651	-	-	-	-
3月	217	344	451,433	3,715,765	-	-	-	-
4月	146	221	205,297	1,328,387	1	3	594	1,847
5月	290	386	262,451	1,925,935	-	-	-	-
6月	162	234	256,239	1,467,683	2	2	3,023	1,362
7月	289	615	309,256	2,309,192	1	196	607	
8月	302	429	304,975	1,303,326	-	-	-	-
9月	233	286	391,554	2,125,991	-	-	-	-
10月	205	262	620,887	4,341,565	1	3	344	1,777
11月	229	336	310,763	2,040,089	-	-	-	-
12月	190	285	254,511	1,464,422	-	-	-	-

資料來源：本局建築管理科

Table 3-2. Construction Licenses - By Materials

Unit:Cases,Building,m²,NT\$1000

木構造 Wood Construction				鋼構造 Steel Scaffolded Concrete			
件數 Case	棟數 Building	總樓地 板面積 Total Floor Area	工程造價 Construction Expenditure	件數 Case	棟數 Building	總樓地 板面積 Total Floor Area	工程造價 Construction Expenditure
6	23	5,740	16,927	1,034	1,430	996,458	4,485,411
3	6	2,338	7,100	950	1,397	782,796	3,448,554
10	27	13,317	37,318	796	1,138	635,454	3,106,340
10	39	8,936	25,682	997	1,348	872,649	3,551,887
14	53	12,129	36,725	879	1,229	1,142,541	5,211,442
4	22	8,273	25,660	781	1,192	1,074,999	6,550,063
4	18	6,069	20,406	720	1,152	1,275,638	7,163,313
3	3	1,144	3,548	852	1,225	2,350,407	13,573,519
3	10	3,076	12,973	616	852	636,807	3,646,176
2	3	2,324	7,659	775	1,093	1,678,023	8,922,668
-	-	-	-	30	39	30,694	176,035
-	-	-	-	52	93	59,453	337,335
-	-	-	-	61	121	146,613	831,399
-	-	-	-	64	79	105,731	555,844
-	-	-	-	127	164	95,659	655,626
2	3	2,324	7,659	63	80	176,925	983,362
-	-	-	-	68	105	82,404	471,155
-	-	-	-	66	76	162,492	286,657
-	-	-	-	65	94	107,472	611,021
-	-	-	-	81	99	343,693	1,935,963
-	-	-	-	41	70	169,688	966,063
-	-	-	-	57	73	197,199	1,112,208

Source : Building Administration Section

表3-2：臺南市核發建築物建造執照統計-按構造別分 (續完)

單位：件·棟·平方公尺·仟元

年(月)別 Year & Month	混凝土(含鋼筋混凝土)構造 Reinforced Concrete Construction				鋼骨鋼筋混凝土構造 Steel Reinforced Concrete Construction			
	件數	棟數	總樓地 板面積	工程造價	件數	棟數	總樓地 板面積	工程造價
	Case	Building	Total Floor Area	Construction Expenditure	Case	Building	Total Floor Area	Construction Expenditure
民國103年	5,317	7,062	3,079,772	21,474,666	55	101	124,698	1,071,288
民國104年	3,520	4,476	2,698,286	20,576,479	46	64	196,840	1,469,552
民國105年	2,929	4,054	1,725,257	11,145,316	41	65	118,586	730,659
民國106年	3,776	4,878	1,898,995	11,996,946	56	72	132,819	782,726
民國107年	4,403	5,892	2,077,797	12,525,036	123	149	179,157	1,239,753
民國108年	4,571	6,036	2,655,525	18,769,864	73	129	283,602	1,750,912
民國109年	3,893	5,907	2,549,220	17,004,107	39	50	47,749	304,759
民國110年	3,704	5,482	2,746,000	19,649,094	27	39	102,522	877,000
民國111年	2,991	4,275	1,703,785	11,500,403	22	35	88,459	833,907
民國112年	1,823	2,658	2,099,839	16,206,202	25	36	26,769	149,785
1月	125	281	247,933	1,961,538	1	1	664	3,721
2月	158	181	102,966	776,273	1	1	2,447	14,043
3月	155	222	304,379	2,881,628	1	1	441	2,738
4月	79	137	94,553	744,819	2	2	4,419	25,877
5月	162	221	165,614	1,263,693	1	1	1,178	6,616
6月	93	145	73,351	471,802	2	4	616	3,498
7月	219	311	224,788	1,835,752	1	3	1,457	2,285
8月	235	352	142,404	1,016,207	1	1	79	462
9月	159	183	281,052	1,497,292	9	9	3,030	17,678
10月	120	150	265,360	2,336,475	3	10	11,490	67,350
11月	185	263	140,127	1,068,509	3	3	948	5,517
12月	133	212	57,312	352,214	-	-	-	-

資料來源：本局建築管理科

表3-3：臺南市核發建築物拆除執照統計-按用途別分

單位：件·戶·平方公尺

年(月)別 Year & Month	總 計 Total			件數 Case
	件數 Case	戶數 Household	總樓地板面積 Total Floor Area	
民國103年	287	358	125,560	155
民國104年	248	280	145,157	112
民國105年	441	531	312,329	202
民國106年	420	810	377,003	196
民國107年	423	737	458,350	210
民國108年	414	501	321,695	196
民國109年	447	508	247,107	218
民國110年	443	510	225,954	234
民國111年	378	458	221,731	161
民國112年	314	352	244,912	125
1月	14	15	4,452	6
2月	27	38	19,163	7
3月	31	32	26,834	13
4月	28	34	10,153	17
5月	35	44	13,442	10
6月	24	20	46,128	5
7月	21	19	5,774	8
8月	28	34	41,000	10
9月	31	40	21,774	15
10月	22	21	33,256	9
11月	28	27	9,475	11
12月	25	28	13,461	14

資料來源：本局建築管理科

Table 3-3. Demolition Licenses - By Use

Unit: Case, Household, m²

住 宅 Housing		其 他 Others		
戶數 Household	總樓地板面積 Total Floor Area	件數 Case	戶數 Household	總樓地板面積 Total Floor Area
211	36,893	132	147	88,667
124	23,663	136	156	121,494
227	37,561	239	304	274,768
532	53,065	224	278	323,938
512	58,436	213	225	399,914
250	48,639	218	251	273,056
254	53,261	229	254	193,846
285	50,598	209	225	175,356
203	39,122	217	255	182,609
140	24,767	189	212	220,145
6	885	8	9	3,567
9	1,352	20	29	17,811
15	2,906	18	17	23,928
21	3,241	11	13	6,912
13	1,627	25	31	11,815
4	779	19	16	45,349
8	2,420	13	11	3,354
9	1,484	18	25	39,516
19	3,062	16	21	18,712
9	3,099	13	12	30,157
11	1,401	17	16	8,074
16	2,511	11	12	10,950

Source : Building Administration Section

表3-4：臺南市核發建築物拆除執照統計-按構造別分

單位：件·棟·平方公尺

年(月)別	總 計			磚構造		
	Total			Brick Construction		
Year & Month	件數 Case	棟數 Building	總樓地板面積 Total Floor Area	件數 Case	棟數 Building	總樓地板面積 Total Floor Area
民國103年	287	490	125,560	-	-	-
民國104年	248	407	145,157	11	15	3,655
民國105年	441	823	312,329	196	379	100,307
民國106年	420	1,001	377,003	201	532	149,019
民國107年	423	860	458,350	194	404	104,080
民國108年	414	715	321,695	197	357	97,166
民國109年	447	775	247,107	220	443	120,167
民國110年	443	773	225,954	236	420	75,999
民國111年	378	634	221,731	184	314	71,575
民國112年	314	762	247,104	146	336	98,054
1月	14	19	4,452	5	6	877
2月	27	63	19,163	12	21	3,425
3月	31	101	26,834	11	22	6,698
4月	29	58	10,283	17	26	3,766
5月	35	53	13,442	18	29	3,816
6月	24	127	46,128	11	16	7,730
7月	21	36	7,988	11	20	3,291
8月	28	77	41,000	11	54	30,855
9月	31	95	21,774	15	68	9,920
10月	22	65	33,256	7	41	16,441
11月	28	29	9,475	16	16	7,090
12月	24	39	13,309	12	17	4,145

資料來源：本局建築管理科

Table3-4. Demolition Licenses - By Materials

Unit:Cases,Building,m²

木構造 Wood Construction			鋼構造 Steel Scaffolded Concrete		
件數 Case	棟數 Building	總樓地板面積 Total Floor Area	件數 Case	棟數 Building	總樓地板面積 Total Floor Area
-	-	-	7	15	5,637
-	-	-	15	29	12,539
6	25	8,382	130	224	44,483
10	45	8,576	127	290	135,427
8	19	2,902	142	189	59,871
4	4	314	110	190	102,737
6	13	757	112	180	68,022
9	15	2,660	117	214	91,567
8	13	2,492	101	149	46,976
7	11	5,050	111	281	105,410
1	1	86	4	7	1,900
-	-	-	8	19	6,332
1	4	1,315	14	19	11,022
-	-	-	9	29	5,988
-	-	-	9	11	3,301
-	-	-	12	110	38,055
3	4	3,291	4	5	669
-	-	-	14	18	9,164
1	1	155	10	18	3,145
1	1	203	11	19	15,938
-	-	-	11	12	2,246
-	-	-	5	14	7,650

Source : Building Administration Section

表3-4：臺南市核發建築物拆除執照統計-按構造別分 (續完)

單位：件·棟·平方公尺

年(月)別 Year & Month	混凝土(含鋼筋混凝土)構造 Reinforced Concrete Construction			鋼骨鋼筋 Steel Reinforced	
	件數 Case	棟數 Building	總樓地板面積 Total Floor Area	件數 Case	棟數 Building
民國103年	-	-	-	-	-
民國104年	6	46	14,748	1	1
民國105年	92	170	142,834	3	3
民國106年	63	110	73,175	7	8
民國107年	63	228	286,064	2	2
民國108年	78	116	56,601	5	23
民國109年	89	112	39,063	4	6
民國110年	62	92	45,936	3	4
民國111年	64	112	76,718	1	3
民國112年	49	125	33,205	1	9
1月	4	5	1,589	-	-
2月	6	14	4,021	1	9
3月	5	56	7,799	-	-
4月	3	3	529	-	-
5月	8	13	6,325	-	-
6月	1	1	343	-	-
7月	3	7	737	-	-
8月	3	5	981	-	-
9月	5	8	8,554	-	-
10月	3	4	674	-	-
11月	1	1	139	-	-
12月	7	8	1,514	-	-

資料來源：本局建築管理科

表3-5：臺南市核發建築物使用執照統計-按土地使用分區別分

單位：平方公尺

年(月)別 Year & Month	總計			都市計畫區域內		
				住宅區 Residential District		
	基地面積 Site Area	地面層面積 Floor Area	總樓地 板面積 Total Floor Area	基地面積 Site Area	地面層面積 Floor Area	總樓地 板面積 Total Floor Area
民國103年	10,457,265	1,091,804	2,588,645	679,815	333,821	1,153,886
民國104年	8,508,710	1,077,929	2,933,681	710,043	318,662	1,209,564
民國105年	6,821,423	867,130	2,415,560	474,586	227,983	931,439
民國106年	10,215,959	1,029,087	2,819,861	572,762	257,848	1,271,594
民國107年	8,545,856	973,623	2,866,319	607,207	280,378	1,318,982
民國108年	7,456,319	1,056,982	2,599,315	510,572	255,842	1,030,624
民國109年	8,321,876	1,086,410	2,739,334	528,383	260,322	1,049,975
民國110年	8,425,761	1,060,704	3,163,965	679,706	301,770	1,429,679
民國111年	7,829,694	832,878	2,470,697	553,430	253,436	1,211,551
民國112年	9,350,215	877,512	2,888,802	609,621	284,873	1,469,397
1月	1,155,126	59,824	197,897	63,789	26,533	121,779
2月	254,133	54,164	116,001	23,024	11,781	40,703
3月	702,233	84,912	262,654	53,832	26,162	155,290
4月	760,227	62,085	222,783	47,353	22,503	122,522
5月	1,102,379	84,111	300,014	80,074	38,504	193,258
6月	299,680	56,059	137,931	29,650	14,351	50,202
7月	1,108,353	51,859	112,774	42,518	17,343	59,543
8月	742,115	94,910	395,479	62,582	28,803	209,498
9月	1,260,245	83,692	315,915	69,296	31,553	195,627
10月	1,036,078	88,153	261,836	33,986	16,781	75,427
11月	470,707	81,236	327,696	47,150	24,664	106,785
12月	458,939	76,507	237,822	56,367	25,895	138,763

資料來源：本局建築管理科

Table 3-5. Usage Licenses - By Land Using District

Unit:m²

都市計畫區域內 Within Urban Planned District					
商業區 Commercial District			工業區 Industrial District		
基地面積 Site Area	地面層面積 Floor Area	總樓地 板面積 Total Floor Area	基地面積 Site Area	地面層面積 Floor Area	總樓地 板面積 Total Floor Area
117,447	45,621	285,201	3,151,952	250,837	464,693
70,642	31,183	318,754	3,566,221	308,955	524,807
90,230	38,060	327,092	2,502,447	254,539	568,914
67,953	29,655	254,851	3,538,793	263,125	567,694
57,355	29,787	277,767	3,374,108	279,965	534,077
45,691	20,251	89,167	2,603,276	287,314	606,724
45,632	25,393	225,314	1,972,816	295,168	556,134
64,676	30,182	361,630	3,054,618	235,767	466,784
80,123	18,197	84,615	1,603,948	201,031	464,644
62,150	30,666	350,018	720,279	106,893	195,982
1,223	741	4,205	19,586	5,828	9,954
4,122	2,334	4,456	10,492	5,175	12,543
1,770	1,039	3,574	342,720	11,420	23,102
4,209	1,841	28,882	35,521	14,550	30,527
1,251	985	3,628	108,064	14,880	19,617
748	562	2,726	33,841	4,871	11,120
4,191	2,203	2,559	6,463	3,404	9,045
15,745	6,148	83,366	44,727	11,047	15,661
7,219	3,006	58,162	5,070	2,071	207
9,675	6,858	63,133	33,168	5,415	6,382
10,967	4,228	93,450	27,043	11,515	25,517
1,030	721	1,877	53,584	16,717	32,307

Source : Building Administration Section

表3-5：臺南市核發建築物使用執照統計-按土地使用分區別分 (續1)

單位：平方公尺

年(月)別 Year & Month	都市計畫區域內					
	行政區 Administration District			文教區 Education District		
	基地面積 Site Area	地面層面積 Floor Area	總樓地 板面積 Total Floor Area	基地面積 Site Area	地面層面積 Floor Area	總樓地 板面積 Total Floor Area
民國103年	1,502	166	166	2,218,957	27,859	121,191
民國104年	15,462	1,387	4,800	880,631	19,692	51,703
民國105年	12,809	572	805	854,304	13,488	90,215
民國106年	48,830	1,766	2,637	1,726,361	16,261	67,386
民國107年	67,156	3,302	14,805	1,356,556	17,020	85,051
民國108年	527,212	10,154	17,276	934,448	17,616	73,228
民國109年	364,912	11,703	47,504	1,853,707	32,224	72,809
民國110年	5,661	200	200	1,542,058	44,333	115,682
民國111年	407,140	2,224	3,796	1,133,093	13,905	66,507
民國112年	10,101	1,451	2,418	1,710,887	20,313	47,980
1月	-	-	-	100,753	2,890	6,433
2月	-	-	-	48,172	2,950	6,795
3月	7,428	491	491	24,884	479	479
4月	-	-	-	-	-	-
5月	-	-	-	54,122	4	4
6月	-	-	-	11,763	806	2,146
7月	-	-	-	208,792	816	2,136
8月	-	-	-	324,175	5,400	14,710
9月	1,220	484	1,075	205,198	340	340
10月	-	-	-	689,654	5,936	11,896
11月	1,453	476	852	43,374	692	3,041
12月	-	-	-	-	-	-

資料來源：本局建築管理科

Table 3-5. Usage Licenses - By Land Using District (Cont.1)

Unit:m²

Within Urban Planned District					
風景區 Landscape District			農業區 Agricultural District		
基地面積 Site Area	地面層面積 Floor Area	總樓地 板面積 Total Floor Area	基地面積 Site Area	地面層面積 Floor Area	總樓地 板面積 Total Floor Area
-	-	-	2,688,356	281,555	331,360
-	-	-	2,305,629	304,029	422,838
-	-	-	1,702,774	220,945	307,578
-	-	-	2,705,065	328,110	421,287
-	-	-	2,054,498	236,601	303,459
6,368	1,316	4,359	2,029,532	337,642	434,486
-	-	-	2,039,635	357,136	483,578
-	-	-	1,676,706	296,072	428,011
-	-	-	1,408,386	205,314	272,951
72	42	81	1,124,877	248,548	271,425
-	-	-	63,742	4,442	4,547
-	-	-	71,324	20,711	23,048
-	-	-	99,350	26,421	27,072
-	-	-	239,874	8,872	11,560
-	-	-	50,151	14,768	15,024
-	-	-	91,316	18,782	19,248
-	-	-	69,607	14,247	14,431
72	42	81	131,995	26,701	27,863
-	-	-	100,668	39,294	40,120
-	-	-	85,554	38,772	45,493
-	-	-	40,196	17,061	24,542
-	-	-	81,100	18,477	18,477

Source : Building Administration Section

表3-5：臺南市核發建築物使用執照統計-按土地使用分區別分 (續完)

單位：平方公尺

年(月)別 Year & Month	都市計畫區域內			
	其他 Others			
	基地面積 Site Area	地面層面積 Floor Area	總樓地 板面積 Total Floor Area	基地面積 Site Area
民國103年	1,270,069	106,597	122,038	-
民國104年	685,381	76,078	100,268	-
民國105年	975,698	68,292	75,917	-
民國106年	658,170	76,528	98,788	-
民國107年	654,933	71,818	181,702	7,545
民國108年	600,029	68,118	176,268	-
民國109年	1,236,990	50,428	161,305	-
民國110年	1,134,510	98,370	208,704	-
民國111年	795,440	46,967	152,459	-
民國112年	995,715	43,572	143,475	-
1月	39,139	7,527	14,609	-
2月	1,936	1,159	1,623	-
3月	126,605	3,075	18,600	-
4月	172,945	5,510	7,262	-
5月	38,475	1,252	2,684	-
6月	1,380	263	343	-
7月	10,000	841	841	-
8月	11,487	1,223	1,575	-
9月	117,912	1,755	3,053	-
10月	148,552	4,342	29,137	-
11月	112,249	11,245	48,519	-
12月	215,035	5,380	15,229	-

資料來源：本局建築管理科

Table 3-5. Usage Licenses - By Land Using District(Cont.End)

Unit:m²

都市計畫區域外 Outside Urban Planned District				
住宅 Residential		非住宅 Non-Residential		
地面層面積 Floor Area	總樓地 板面積 Total Floor Area	基地面積 Site Area	地面層面積 Floor Area	總樓地 板面積 Total Floor Area
-	-	329,167	45,348	110,110
-	-	274,701	55,937	127,702
-	-	208,575	43,251	113,600
-	-	898,025	55,794	135,624
1,862	7,916	366,498	52,890	142,560
-	-	199,191	58,729	167,183
-	-	279,801	54,036	142,715
-	-	267,826	54,010	153,275
-	-	1,848,134	91,804	214,174
-	-	4,116,513	141,154	408,026
-	-	866,894	11,863	36,370
-	-	95,063	10,054	26,833
-	-	45,644	15,825	34,046
-	-	260,325	8,809	22,030
-	-	770,242	13,718	65,799
-	-	130,982	16,424	52,146
-	-	766,782	13,005	24,219
-	-	151,332	15,546	42,725
-	-	753,662	5,189	17,331
-	-	35,489	10,049	30,368
-	-	188,275	11,355	24,990
-	-	51,823	9,317	31,169

Source : Building Administration Section

表3-6：臺南市核發建築物使用執照統計-按用途別分

單位：件·平方公尺·仟元·戶

年(月)別	總 計				公共集會類(A類)	
	Total				Assembly	
	件數	棟數	總樓地板面積	工程造價	件數	棟數
Year & Month	Case	Building	Total Floor Area	Construction Expenditure	Case	Building
民國103年	5,362	6,886	2,588,645	13,423,347	1	10
民國104年	5,820	7,552	2,933,681	16,778,885	2	2
民國105年	3,458	4,745	2,415,560	14,498,147	1	1
民國106年	3,991	5,533	2,819,861	18,030,147	1	1
民國107年	4,206	5,994	2,866,319	17,969,816	1	1
民國108年	4,351	5,981	2,599,315	14,792,775	1	2
民國109年	4,535	6,234	2,739,334	16,611,938	3	3
民國110年	4,430	6,188	3,163,965	20,920,910	-	-
民國111年	10,646	16,206	8,272,909	58,044,661	1	1
民國112年	3,498	5,337	2,900,986	20,935,741	-	-
1月	277	486	197,897	1,379,955	-	-
2月	233	292	116,001	687,628	-	-
3月	359	482	262,654	1,906,507	-	-
4月	263	409	222,783	1,662,063	-	-
5月	422	711	300,014	2,183,500	-	-
6月	295	431	137,931	866,956	-	-
7月	237	323	112,774	647,408	-	-
8月	376	604	405,479	3,046,586	-	-
9月	249	355	317,779	2,536,465	-	-
10月	239	382	262,156	1,977,818	-	-
11月	264	408	327,696	2,436,778	-	-
12月	284	454	237,822	1,604,077	-	-

資料來源：本局建築管理科

Table 3-6. Usage Licenses - By Use

Unit:Case,m²,NT\$1000,Household

公共集會類(A類) Assembly		商業類(B類) Mercantile			
總樓地板面積 Total Floor Area	工程造價 Construction Expenditure	件數 Case	棟數 Building	總樓地板面積 Total Floor Area	工程造價 Construction Expenditure
992	2,856	13	38	219,424	1,329,854
333	1,762	7	11	9,462	51,277
1,404	7,442	10	18	60,709	491,685
1,731	9,176	13	25	45,763	345,422
10,553	66,484	14	27	58,245	345,353
11,600	61,480	14	19	73,395	622,296
9,626	45,056	9	10	79,666	697,629
-	-	11	13	196,063	1,142,236
743	4,160	45	104	242,312	1,832,113
-	-	13	31	48,951	285,026
-	-	2	2	3,936	22,823
-	-	1	1	3,026	17,519
-	-	1	1	3,810	21,739
-	-	-	-	-	-
-	-	1	4	2,326	13,747
-	-	-	-	-	-
-	-	2	2	2,033	11,385
-	-	1	1	1,084	6,257
-	-	1	1	5,447	36,714
-	-	1	2	3,040	17,610
-	-	1	8	11,318	64,091
-	-	2	9	12,931	73,141

Source : Building Administration Section

表3-6：臺南市核發建築物使用執照統計-按用途別分 (續1)

單位：件·平方公尺·仟元·戶

年(月)別	工業、倉儲類(C類)				休閒、文教類(D類)			
	Factory, Industrial and Storage				Leisure and Educational			
Year & Month	件數	棟數	總樓地板面積	工程造價	件數	棟數	總樓地板面積	工程造價
	Case	Building	Total Floor Area	Construction Expenditure	Case	Building	Total Floor Area	Construction Expenditure
民國103年	221	294	446,893	2,177,815	36	46	126,217	848,367
民國104年	239	402	657,857	3,417,223	26	51	64,857	335,122
民國105年	144	206	601,067	3,056,111	18	21	109,338	781,077
民國106年	214	321	581,909	3,038,120	25	40	67,032	477,048
民國107年	318	426	540,082	3,032,293	27	32	69,235	443,735
民國108年	391	489	686,434	3,648,362	32	47	134,817	794,158
民國109年	374	455	638,804	3,480,127	59	73	136,290	762,385
民國110年	184	256	493,952	2,768,688	45	87	142,871	804,331
民國111年	655	908	1,148,313	6,589,278	121	175	259,205	1,842,234
民國112年	208	284	305,349	1,775,023	47	72	107,160	747,518
1月	16	22	26,199	150,982	5	8	8,436	48,742
2月	10	11	24,349	143,222	3	4	7,195	40,752
3月	26	32	34,145	204,227	3	3	3,852	22,792
4月	18	25	34,004	195,846	9	13	10,845	62,266
5月	43	55	23,876	169,803	2	3	31,387	312,098
6月	13	17	21,226	156,189	2	4	3,260	19,702
7月	11	12	16,443	93,106	2	2	2,136	12,056
8月	21	35	35,489	141,671	6	9	15,072	87,193
9月	13	15	5,843	32,812	3	3	2,474	14,113
10月	7	10	7,069	42,657	8	15	16,754	94,806
11月	13	18	41,924	245,145	2	2	3,722	21,649
12月	17	32	34,782	199,363	2	6	2,027	11,349

資料來源：本局建築管理科

Table 3-6. Usage Licenses - By Use (Cont.1)

Unit:Case,m²,NT\$1000,Houehold

宗教、殯葬類(E類) Religiounary and Mortuury Ceremony				衛生、福利、更生類(F類) Health Care, Welfare and Rehabilitation			
件數 Case	棟數 Building	總樓地 板面積 Total Floor Area	工程造價 Construction Expenditure	件數 Case	棟數 Building	總樓地 板面積 Total Floor Area	工程造價 Construction Expenditure
22	39	14,942	75,895	18	28	30,442	157,326
15	25	19,181	97,695	11	12	41,884	296,513
13	16	6,289	30,904	12	14	23,773	130,937
9	14	3,263	17,295	10	14	9,020	47,596
17	23	22,304	118,575	11	12	32,555	195,220
14	24	19,152	100,832	19	26	39,237	222,204
11	16	9,090	49,426	12	14	29,174	191,829
14	17	8,156	42,808	18	25	19,285	109,565
39	64	34,339	202,753	34	42	82,058	466,628
16	26	16,112	95,529	12	16	33,489	190,583
1	2	398	2,305	-	-	-	-
-	-	-	-	-	-	-	-
1	1	177	990	1	1	1,327	7,892
1	2	253	1,425	2	2	285	1,593
1	2	94	677	1	1	131	750
4	6	776	4,402	-	-	-	-
-	-	-	-	2	5	22,160	126,011
3	6	3,438	20,136	1	1	2,218	12,684
-	-	-	-	3	4	5,310	29,877
2	3	10,639	63,705	-	-	-	-
1	2	90	504	2	2	2,058	11,776
2	2	247	1,385	-	-	-	-

Source : Building Administration Section

表3-6：臺南市核發建築物使用執照統計-按用途別分 (續2)

單位：件·平方公尺·仟元·戶

年(月)別 Year & Month	辦公、服務類(G類) Bussiness and Service				宿舍安養(H-1類) Nursing House	
	件數 Case	棟數 Building	總樓地 板面積 Total Floor Area	工程造價 Construction Expenditure	件數 Case	棟數 Building
	民國103年	139	165	37,023	177,141	6
民國104年	141	163	35,501	165,085	6	7
民國105年	130	145	50,546	254,710	9	38
民國106年	139	207	42,075	197,548	7	70
民國107年	129	153	57,210	282,977	6	7
民國108年	181	202	48,777	256,179	3	5
民國109年	167	193	132,827	755,707	5	33
民國110年	127	150	48,633	284,494	1	1
民國111年	1,009	1,654	2,022,171	18,017,616	3	93
民國112年	421	718	954,628	8,585,754	-	-
1月	24	52	12,170	73,338	-	-
2月	23	29	14,632	89,033	-	-
3月	34	44	101,711	944,813	-	-
4月	20	26	75,359	686,159	-	-
5月	60	146	29,811	203,796	-	-
6月	35	41	11,911	73,820	-	-
7月	41	52	12,469	72,614	-	-
8月	30	51	212,573	1,935,124	-	-
9月	37	43	167,094	1,603,345	-	-
10月	28	49	90,796	919,006	-	-
11月	49	98	140,927	1,261,237	-	-
12月	40	87	85,175	723,469	-	-

資料來源：本局建築管理科

Table 3-6. Usage Licenses - By Use (Cont.2)

住宿類(H類) Nursing House and Housing					
宿舍安養(H-1類) Nursing House		住宅(不含農舍)(H-2類) Housing (Excluding Farm Housing)			
總樓地板面積 Total Floor Area	工程造價 Construction Expenditure	件數 Case	棟數 Building	總樓地板面積 Total Floor Area	工程造價 Construction Expenditure
7,224	24,951	4,347	5,400	1,296,046	7,194,752
6,787	37,052	4,662	5,833	1,599,632	9,823,503
10,408	57,433	2,633	3,313	1,215,605	8,280,775
42,218	241,293	3,049	3,997	1,613,517	11,970,949
31,792	197,648	3,309	4,587	1,673,628	12,025,333
1,182	6,351	3,359	4,486	1,221,031	7,525,651
21,685	128,527	3,612	4,837	1,368,539	8,986,154
795	4,450	3,783	5,145	1,926,833	14,006,882
16,855	94,520	7,969	11,786	3,659,123	24,576,472
-	-	2,542	3,737	1,154,055	7,713,626
-	-	194	378	141,597	1,052,174
-	-	180	198	44,038	272,100
-	-	265	362	76,405	460,748
-	-	199	316	89,912	645,475
-	-	298	473	197,782	1,402,207
-	-	218	319	81,224	510,132
-	-	163	189	42,261	249,241
-	-	291	437	111,715	722,155
-	-	166	250	91,970	609,582
-	-	175	262	89,052	596,687
-	-	187	255	103,992	696,539
-	-	206	298	84,107	496,586

Source : Building Administration Section

表3-6：臺南市核發建築物使用執照統計-按用途別分 (續完)

單位：件·平方公尺·仟元·戶

年(月)別 Year & Month	住宿類(H類)				危險物品類(I類)	
	農舍(H-2類) Farm Housing				Hazard	
	件數 Case	棟數 Building	總樓地 板面積 Total Floor Area	工程造價 Construction Expenditure	件數 Case	棟數 Building
民國103年	102	102	27,607	137,356	4	8
民國104年	109	110	27,985	140,764	4	9
民國105年	104	123	32,825	164,549	4	11
民國106年	84	84	26,977	139,497	1	2
民國107年	61	61	18,915	98,566	5	10
民國108年	43	69	20,515	107,500	3	5
民國109年	17	17	4,731	26,006	7	14
民國110年	18	18	3,653	20,256	7	13
民國111年	79	41	12,405	72,563	14	36
民國112年	32	13	3,457	20,410	7	18
1月	21	2	254	1,189	1	4
2月	2	2	601	3,644	-	-
3月	2	2	723	4,542	-	-
4月	-	-	-	-	1	4
5月	-	-	-	-	2	3
6月	2	2	759	4,408	1	4
7月	2	2	464	2,843	-	-
8月	-	-	-	-	-	-
9月	1	1	133	747	-	-
10月	-	-	-	-	1	1
11月	-	-	-	-	1	2
12月	2	2	523	3,037	-	-

資料來源：本局建築管理科

Table 3-6. Usage Licenses - By Use (Cont.End)

Unit:Case,m²,NT\$1000,Household

危險物品類(I類) Hazard		其他 Other			
總樓地板面積 Total Floor Area	工程造價 Construction Expenditure	件數 Case	棟數 Building	總樓地板面積 Total Floor Area	工程造價 Construction Expenditure
8,827	44,230	453	749	373,008	1,252,804
4,106	21,021	588	927	466,096	2,391,868
5,027	26,220	380	839	298,569	1,216,304
266	1,020	439	758	386,090	1,545,183
6,534	34,853	308	655	345,266	1,128,779
787	4,218	291	607	342,388	1,443,544
2,104	11,780	259	569	306,798	1,477,312
2,496	14,100	222	463	321,228	1,723,100
5,370	31,686	677	1,302	790,015	4,314,638
2,685	15,843	200	422	275,100	1,506,429
618	4,112	13	16	4,289	24,290
-	-	14	47	22,160	121,358
-	-	26	36	40,504	238,764
922	5,164	13	21	11,203	64,135
251	1,703	14	24	14,356	78,719
286	1,599	20	38	18,489	96,704
-	-	14	59	14,808	80,152
-	-	23	64	23,890	121,366
-	-	25	38	39,508	209,275
213	1,056	17	40	44,593	242,291
395	2,209	8	21	23,270	133,628
-	-	13	18	18,030	95,747

Source : Building Administration Section

表3-7：臺南市核發建築物使用執照統計-按構造別分

單位：件·棟·平方公尺·仟元

年(月)別 Year & Month	總 計 Total				磚構造 Brick Construction			
	件數 Case	棟數 Building	總樓地 板面積 Total Floor Area	工程造價 Construction Expenditure	件數 Case	棟數 Building	總樓地 板面積 Total Floor Area	工程造價 Construction Expenditure
民國103年	5,362	6,886	2,588,645	13,423,347	38	136	36,800	103,887
民國104年	5,820	7,552	2,933,681	16,778,885	29	129	39,731	125,578
民國105年	3,458	4,745	2,415,560	14,498,147	24	102	20,824	101,808
民國106年	3,991	5,533	2,819,861	18,030,147	38	117	42,797	134,642
民國107年	4,206	5,994	2,866,319	17,969,816	42	156	45,172	131,606
民國108年	4,361	5,981	2,599,315	14,792,775	35	93	31,231	105,570
民國109年	4,535	6,234	2,739,334	16,611,938	31	86	26,065	81,995
民國110年	4,430	6,188	3,163,965	20,920,910	17	30	3,690	12,137
民國111年	4,007	5,984	2,645,255	17,226,498	10	37	9,627	36,589
民國112年	3,517	5,384	2,931,511	25,866,936	24	52	10,455	32,139
1月	258	486	197,897	1,379,955	1	1	179	771
2月	233	292	116,001	687,628	1	8	1,506	4,821
3月	359	482	262,654	1,906,507	1	6	1,426	5,118
4月	263	409	222,783	1,662,063	-	-	-	-
5月	422	711	300,014	2,183,500	3	3	77	366
6月	295	431	137,931	5,566,956	5	18	3,460	10,376
7月	237	323	112,774	647,408	-	-	-	-
8月	376	604	395,479	3,046,586	4	6	1,208	3,344
9月	249	355	317,779	2,536,465	4	5	1,900	4,540
10月	239	382	262,156	1,977,818	2	2	248	607
11月	264	408	327,696	2,436,778	1	1	149	834
12月	322	501	278,347	1,835,272	2	2	302	1,362

資料來源：本局建築管理科

Table 3-7. Usage Licenses - By Materials

Unit: Cases, Building, m², NT\$1000

木構造 Wood Construction				鋼構造 Steel Scaffolded Concrete			
件數 Case	棟數 Building	總樓地 板面積 Total Floor Area	工程造價 Construction Expenditure	件數 Case	棟數 Building	總樓地 板面積 Total Floor Area	工程造價 Construction Expenditure
4	9	4,073	11,054	761	1,025	772,027	3,368,832
3	15	5,317	15,484	913	1,271	861,309	3,937,818
6	11	5,421	16,255	645	1,091	688,962	3,094,849
18	56	17,591	50,842	751	1,094	639,292	2,820,131
11	40	11,345	35,567	744	1,060	634,215	2,793,769
9	50	12,628	38,747	852	1,146	807,169	4,140,780
3	9	3,003	9,362	801	1,114	812,145	4,271,764
2	10	4,923	15,295	580	887	761,892	4,239,644
3	10	3,076	12,973	666	944	681,176	3,887,515
2	6	4,666	21,040	566	826	546,686	3,160,389
-	-	-	-	37	47	35,822	202,334
-	-	-	-	31	45	39,598	225,599
-	-	-	-	65	76	56,259	340,248
1	1	79	245	50	70	48,901	282,777
-	-	-	-	78	100	43,293	276,880
-	-	-	-	42	54	40,055	263,580
-	-	-	-	42	88	38,845	215,834
-	-	-	-	56	112	50,805	273,301
-	-	-	-	55	75	49,337	267,932
-	-	-	-	42	65	55,232	304,726
-	-	-	-	30	47	48,014	275,983
1	5	4,587	20,795	38	47	40,525	231,195

Source : Building Administration Section

表3-7：臺南市核發建築物使用執照統計-按構造別分 (續完)

單位：件·棟·平方公尺·仟元

年(月)別 Year & Month	混凝土(含鋼筋混凝土)構造 Reinforced Concrete Construction				鋼骨鋼筋混凝 Steel Reinforced Concrete		
	件數 Case	棟數 Building	總樓地 板面積 Total Floor Area	工程造價 Construction Expenditure	件數 Case	棟數 Building	總樓地 板面積 Total Floor Area
民國103年	4,509	5,652	1,669,659	9,384,268	48	62	105,090
民國104年	4,834	6,082	1,958,440	12,280,254	38	52	68,007
民國105年	2,756	3,506	1,617,864	10,821,603	25	33	82,442
民國106年	3,151	4,217	2,018,311	14,240,719	32	48	101,714
民國107年	3,367	4,687	2,107,718	14,610,157	42	51	67,869
民國108年	3,435	4,635	1,608,270	9,677,921	26	43	120,413
民國109年	3,660	4,978	1,781,519	11,349,141	36	42	115,346
民國110年	3,799	5,220	2,299,502	16,098,738	29	37	92,781
民國111年	3,296	4,923	1,836,335	12,329,701	24	37	88,789
民國112年	2,659	4,055	2,080,642	20,454,131	262	430	278,046
1月	218	436	161,139	1,169,976	2	2	757
2月	200	222	66,419	407,404	1	17	8,478
3月	290	395	197,764	1,520,024	3	5	7,205
4月	211	337	172,827	1,373,527	1	1	976
5月	340	606	256,236	1,903,967	1	2	408
6月	247	358	93,197	5,286,176	1	1	1,219
7月	195	235	73,929	431,574	-	-	-
8月	314	484	342,767	2,765,872	2	2	699
9月	188	272	213,203	1,674,851	2	3	53,339
10月	189	308	192,658	1,587,599	6	7	14,018
11月	229	355	269,978	2,101,966	4	5	9,555
12月	38	47	40,525	231,195	239	385	181,392

資料來源：本局建築管理科

Table 3-7. Usage Licenses - By Materials (Cont.End)

Unit:Cases,Building,m²,NT\$1000

土構造 Construction	冷軋型鋼構造 Cold-formed Steel Construction				其他 Others				
	工程造價 Construction Expenditure	件數 Case	棟數 Building	總樓地 板面積 Total Floor Area	工程造價 Construction Expenditure	件數 Case	棟數 Building	總樓地 板面積 Total Floor Area	工程造價 Construction Expenditure
550,142	-	-	-	-	-	2	2	996	5,164
415,410	2	2	351	1,557	1	1	526	2,784	
463,463	-	-	-	-	2	2	47	169	
782,987	-	-	-	-	1	1	156	826	
398,717	-	-	-	-	-	-	-	-	
724,996	-	-	-	-	4	14	19,604	104,761	
892,641	-	-	-	-	4	5	1,256	7,035	
548,504	1	1	359	2,009	2	3	818	4,583	
835,902	8	33	26,252	123,818	-	-	-	-	
2,137,321	4	15	11,016	61,916	-	-	-	-	
6,874	-	-	-	-	-	-	-	-	
49,804	-	-	-	-	-	-	-	-	
41,117	-	-	-	-	-	-	-	-	
5,514	-	-	-	-	-	-	-	-	
2,287	-	-	-	-	-	-	-	-	
6,824	-	-	-	-	-	-	-	-	
-	-	-	-	-	-	-	-	-	
4,069	-	-	-	-	-	-	-	-	
589,142	-	-	-	-	-	-	-	-	
84,886	-	-	-	-	-	-	-	-	
57,995	-	-	-	-	-	-	-	-	
1,288,809	4	15	11,016	61,916	-	-	-	-	

Source : Building Administration Section

表3-8：臺南市核發建築物使用執照統計-按高度別分

單位：件·棟·平方公尺

年(月)別 Year & Month	總 計 Total			7公尺以下 Under 7 meters (include 7 meters)		
	件數 Case	棟數 Building	總樓地 板面積 Total Floor Area	件數 Case	棟數 Building	總樓地 板面積 Total Floor Area
民國103年	5,362	6,886	2,588,645	616	897	263,911
民國104年	5,820	7,552	2,933,681	670	921	229,936
民國105年	3,458	4,745	2,415,560	506	924	194,680
民國106年	3,991	5,533	2,819,861	547	828	261,068
民國107年	4,206	5,994	2,866,319	521	822	304,739
民國108年	4,349	5,980	2,599,220	555	889	283,631
民國109年	4,534	6,233	2,739,297	573	852	270,723
民國110年	4,430	6,188	3,163,965	502	676	183,224
民國111年	4,007	5,984	2,645,255	446	615	189,351
民國112年	3,481	5,310	2,132,191	343	523	207,691
1月	260	486	152,108	40	48	7,653
2月	233	292	68,388	25	57	20,086
3月	359	482	202,754	36	53	32,556
4月	263	409	189,413	20	22	2,829
5月	422	711	203,567	31	42	13,480
6月	295	431	87,295	27	47	15,720
7月	237	323	72,904	22	64	15,760
8月	376	604	339,683	34	53	17,902
9月	248	355	271,566	46	62	35,482
10月	239	382	197,434	26	33	19,845
11月	265	381	205,808	15	16	8,227
12月	284	454	141,271	21	26	18,151

資料來源：本局建築管理科

Table 3-8. Usage Licenses - By Height

Unit: Cases, Building, m²

超過7公尺~15公尺以下 Between 7 and 15 meters (include 15 meters)			超過15公尺~30公尺以下 Between 15 and 30 meters (include 30 meters)			超過30公尺~45公尺以下 Between 30 and 45 meters (include 45 meters)		
件數 Case	棟數 Building	總樓地 板面積 Total Floor Area	件數 Case	棟數 Building	總樓地 板面積 Total Floor Area	件數 Case	棟數 Building	總樓地 板面積 Total Floor Area
4,305	5,349	1,389,368	426	595	577,173	7	33	45,692
4,703	5,808	1,516,503	428	770	621,450	10	25	160,544
2,601	3,287	906,709	323	446	679,014	11	12	190,657
3,143	4,136	1,092,151	262	421	598,484	15	18	116,744
3,364	4,385	1,096,463	286	547	634,619	15	190	242,791
3,445	4,508	1,191,741	331	525	788,704	9	25	134,745
3,674	4,796	1,262,282	259	476	727,820	16	59	148,598
3,617	4,814	1,304,207	269	510	763,326	17	38	234,576
3,214	4,729	1,098,396	316	550	702,418	10	39	189,985
2,767	4,097	932,976	332	585	741,326	14	23	146,273
191	356	90,225	25	77	45,789	2	5	54,230
184	203	48,302	24	32	47,613	-	-	-
294	386	82,883	26	34	59,900	-	-	-
222	358	81,148	18	21	33,370	1	1	8,771
357	603	110,928	30	59	96,447	2	2	22,134
238	340	65,587	29	43	50,636	-	-	-
199	238	57,144	16	21	39,870			
309	462	102,335	28	69	55,796	1	3	11,970
164	243	58,547	31	37	46,213	3	3	25,336
174	285	91,571	35	38	47,253	2	3	1,941
213	270	75,109	30	84	121,888	3	6	21,891
222	353	69,197	40	70	96,551	-	-	-

Source : Building Administration Section

表3-8：臺南市核發建築物使用執照統計-按高度別分 (續完)

單位：件·棟·平方公尺

年(月)別 Year & Month	超過45公尺~60公尺以下 Between 45 and 60 meters (include 60 meters)			超過60公尺~75公尺以下 Between 60 and 75 meters (include 75 meters)		
	件數 Case	棟數 Building	總樓地 板面積 Total Floor Area	件數 Case	棟數 Building	總樓地 板面積 Total Floor Area
民國103年	6	10	279,337	1	1	3,421
民國104年	4	5	46,881	2	5	70,428
民國105年	10	63	236,776	1	4	55,817
民國106年	16	116	417,006	1	1	25,290
民國107年	8	21	185,244	3	15	122,787
民國108年	5	25	119,672	2	6	27,227
民國109年	9	43	220,351	1	3	16,071
民國110年	14	115	293,169	6	15	152,814
民國111年	16	41	367,220	3	8	60,046
民國112年	17	67	568,168	2	3	58,158
1月	-	-	-	-	-	-
2月	-	-	-	-	-	-
3月	2	7	58,886	-	-	-
4月	1	6	69,890	1	1	26,775
5月	1	3	25,642	1	2	31,383
6月	1	1	5,988	-	-	-
7月	-	-	-	-	-	-
8月	4	17	207,476	-	-	-
9月	4	8	99,008	-	-	-
10月	1	18	26,150	-	-	-
11月	2	2	21,205	-	-	-
12月	1	5	53,923	-	-	-

資料來源：本局建築管理科

Table 3-8. Usage Licenses - By Height(Cont.End)

Unit:Cases,Building,m²

超過75公尺~90公尺以下 Between 75 and 90 meters (include 90 meters)			超過90公尺 Over 90 meters		
件數 Case	棟數 Building	總樓地 板面積 Total Floor Area	件數 Case	棟數 Building	總樓地 板面積 Total Floor Area
-	-	-	1	1	29,743
3	18	287,939	-	-	-
3	5	95,712	3	4	56,195
6	12	280,013	1	1	29,105
6	9	224,321	3	5	55,355
2	2	53,500	-	-	-
1	2	37,204	1	2	56,248
4	19	232,450	1	1	199
-	-	-	2	2	37,839
2	5	107,805	2	7	111,120
-	-	-	-	-	-
-	-	-	-	-	-
1	2	28,429	-	-	-
-	-	-	-	-	-
-	-	-	-	-	-
-	-	-	-	-	-
-	-	-	-	-	-
-	-	-	-	-	-
-	-	-	1	2	53,193
-	-	-	1	5	57,927
1	3	79,376	-	-	-
-	-	-	-	-	-

Source : Building Administration Section

表3-9：臺南市核發建築物使用執照統計-按層數別分

單位：件·棟·平方公尺·仟元

年(月)別 Year & Month	總 計 Total				地下層 Under Ground			
	件數 Case	棟數 Building	總樓地 板面積 Total Floor Area	工程造價 Construction Expenditure	件數 Case	棟數 Building	總樓地 板面積 Total Floor Area	工程造價 Construction Expenditure
民國103年	5,362	6,886	2,588,645	13,423,347	-	-	-	-
民國104年	5,820	7,552	2,933,681	16,778,885	1	1	692	3,922
民國105年	3,458	4,745	2,415,560	14,498,147	-	-	-	-
民國106年	3,991	5,533	2,819,861	18,030,147	-	-	-	-
民國107年	4,206	5,994	2,866,319	17,969,816	-	-	-	-
民國108年	4,349	5,980	2,599,220	14,792,243	-	-	-	-
民國109年	4,534	6,233	2,739,297	16,611,938	-	-	-	-
民國110年	4,430	6,188	3,163,965	20,920,910	-	-	-	-
民國111年	4,007	5,984	2,645,255	17,226,498	-	-	-	-
民國112年	3,478	5,332	2,827,709	21,100,182	-	-	-	-
1月	258	486	197,897	1,263,750	-	-	-	-
2月	233	292	116,001	687,628	-	-	-	-
3月	358	480	234,225	1,590,968	-	-	-	-
4月	263	409	222,783	1,662,063	-	-	-	-
5月	422	711	300,014	3,073,500	-	-	-	-
6月	295	431	137,931	842,257	-	-	-	-
7月	237	323	112,774	647,408	-	-	-	-
8月	375	601	383,779	2,907,340	-	-	-	-
9月	250	355	317,779	2,536,465	-	-	-	-
10月	239	382	262,156	1,948,375	-	-	-	-
11月	264	408	327,696	2,352,999	-	-	-	-
12月	284	454	214,674	1,587,429	-	-	-	-

資料來源：本局建築管理科

Table 3-9. Usage Licenses - By Stage

Unit: Cases, Building, m², NT\$1000

一層 One Stage				二層 Two Stages			
件數 Case	棟數 Building	總樓地 板面積 Total Floor Area	工程造價 Construction Expenditure	件數 Case	棟數 Building	總樓地 板面積 Total Floor Area	工程造價 Construction Expenditure
831	1,206	454,664	1,580,969	312	360	223,454	1,075,384
945	1,339	442,157	1,683,007	243	317	250,781	1,195,354
649	1,123	334,553	1,320,756	246	309	168,164	786,976
760	1,177	461,704	1,825,691	305	368	210,568	1,094,534
749	1,113	427,111	1,661,130	288	376	215,326	1,003,610
816	1,129	397,877	1,842,990	242	352	207,047	1,069,804
777	1,053	356,729	1,745,280	313	443	310,144	1,635,568
502	684	280,175	1,506,713	299	453	350,827	1,941,811
604	875	302,040	1,639,631	230	317	211,564	1,182,883
488	699	310,231	1,708,501	264	391	214,364	1,242,447
33	41	10,769	59,891	31	39	28,402	166,793
20	52	19,535	106,803	17	22	15,786	92,235
61	76	52,897	306,329	23	28	12,774	76,592
35	49	17,506	100,115	20	29	15,209	88,551
75	89	27,064	147,314	16	25	11,921	86,684
38	59	23,142	124,214	15	18	3,253	18,786
32	78	28,066	154,612	15	15	4,882	28,405
47	71	23,520	129,494	47	83	32,909	175,488
53	69	41,241	216,671	21	25	11,371	66,316
36	48	32,352	176,074	21	42	33,429	187,750
20	22	9,663	54,969	26	41	33,785	195,347
38	45	24,476	132,015	12	24	10,643	59,500

Source : Use Managemt Divison

表3-9：臺南市核發建築物使用執照統計-按層數別分 (續1)

單位：件·棟·平方公尺·仟元

年(月)別 Year & Month	三層 Three Stages				四層 Four Stages			
	件數 Case	棟數 Building	總樓地 板面積 Total Floor Area	工程造價 Construction Expenditure	件數 Case	棟數 Building	總樓地 板面積 Total Floor Area	工程造價 Construction Expenditure
民國103年	1,398	1,515	469,103	2,429,720	2,564	3,397	873,914	4,604,413
民國104年	1,778	1,998	595,064	3,096,971	2,565	3,362	857,532	4,531,474
民國105年	1,110	1,249	424,607	2,225,151	1,211	1,676	553,521	2,915,258
民國106年	1,549	1,854	443,569	2,329,135	1,184	1,744	646,415	3,458,962
民國107年	1,482	1,703	431,529	2,292,752	1,456	2,145	632,911	3,350,532
民國108年	1,602	1,797	515,747	2,632,817	1,448	2,274	741,611	4,022,346
民國109年	1,756	1,934	502,117	2,769,041	1,478	2,323	740,333	4,077,805
民國110年	1,895	2,190	532,828	2,978,022	1,513	2,325	827,911	4,586,006
民國111年	1,612	2,016	413,005	2,435,073	1,295	2,346	849,229	4,806,750
民國112年	1,341	1,521	325,020	1,963,585	1,124	2,219	582,550	3,481,790
1月	84	95	18,423	97,945	94	268	58,105	359,699
2月	120	121	35,821	218,362	60	76	23,571	136,186
3月	130	153	24,782	158,527	124	195	62,473	368,484
4月	127	133	37,390	225,793	70	180	43,755	252,524
5月	176	226	36,459	233,096	132	325	64,996	432,482
6月	138	149	31,530	189,955	82	174	41,498	270,846
7月	99	107	23,807	138,628	81	111	46,374	266,426
8月	135	174	33,458	200,252	122	218	53,889	311,464
9月	94	95	16,837	103,197	51	126	28,943	166,809
10月	75	96	22,043	131,221	79	144	33,067	192,517
11月	90	93	30,193	183,050	99	147	48,813	282,353
12月	73	79	14,277	83,559	130	255	77,066	442,000

資料來源：本局建築管理科

Table 3-9. Usage Licenses - By Stage (Cont.1)

Unit:Cases,Building,m²,NT\$1000

五層 Five Stages				六層 Six Stages			
件數 Case	棟數 Building	總樓地 板面積 Total Floor Area	工程造價 Construction Expenditure	件數 Case	棟數 Building	總樓地 板面積 Total Floor Area	工程造價 Construction Expenditure
237	354	180,013	943,918	4	4	11,152	65,762
258	472	208,281	1,115,234	11	11	36,874	226,712
202	266	253,097	1,343,032	8	16	76,732	454,548
146	288	160,646	851,567	5	9	17,278	108,849
178	263	228,682	1,258,367	10	24	72,914	447,910
198	317	327,984	1,817,886	13	16	33,166	208,725
161	344	197,288	1,088,211	12	18	150,777	958,747
160	323	198,897	1,133,326	13	14	46,939	309,416
205	280	192,399	1,097,533	20	29	52,631	353,149
186	299	269,023	2,455,231	13	17	44,091	301,460
9	30	7,243	45,341	4	6	16,990	116,205
14	14	12,318	72,173	-	-	-	-
16	19	18,413	106,580	-	-	-	-
8	10	8,762	51,625	-	-	-	-
15	15	16,542	986,234	-	-	-	-
15	23	16,199	93,558	2	3	3,626	24,699
9	9	4,989	28,905	-	-	-	-
16	34	17,713	102,495	1	1	4,523	30,686
18	23	30,837	179,936	-	-	-	-
21	23	26,868	156,500	2	2	4,355	29,443
21	65	79,778	461,397	3	4	12,241	83,779
24	34	29,361	170,487	1	1	2,356	16,648

Source : Use Managemt Divison

表3-9：臺南市核發建築物使用執照統計-按層數別分 (續2)

單位：件·棟·平方公尺·仟元

年(月)別 Year & Month	七層 Seven Stages				八層 Eight Stages			
	件數 Case	棟數 Building	總樓地 板面積 Total Floor Area	工程造價 Construction Expenditure	件數 Case	棟數 Building	總樓地 板面積 Total Floor Area	工程造價 Construction Expenditure
民國103年	3	11	28,845	180,776	-	-	-	-
民國104年	2	8	104,941	651,717	3	3	14,851	93,564
民國105年	9	23	61,156	385,268	-	-	-	-
民國106年	8	10	45,455	286,300	1	1	18,345	115,571
民國107年	8	138	94,364	578,645	1	2	9,574	49,279
民國108年	12	38	51,189	311,388	3	5	25,401	146,749
民國109年	12	15	44,887	285,259	1	2	6,917	38,518
民國110年	8	16	31,930	207,874	1	4	28,480	187,966
民國111年	11	32	58,351	384,688	2	2	8,000	53,408
民國112年								
1月	1	2	3,735	25,921	-	-	-	-
2月	1	5	3,592	25,324	-	-	-	-
3月	2	2	4,000	27,255	-	-	-	-
4月	1	1	3,496	24,070	-	-	-	-
5月	3	22	50,137	340,614	1	2	13,736	92,901
6月	4	4	12,695	86,542	-	-	-	-
7月	1	3	4,656	30,432	-	-	-	-
8月	2	2	4,410	30,190	-	-	-	-
9月	4	4	11,013	74,720	-	-	-	-
10月	-	-	-	-	-	-	-	-
11月	-	-	-	-	1	2	2,795	19,196
12月	5	11	2,572	175,771	-	-	-	-

資料來源：本局建築管理科

Table 3-9. Usage Licenses - By Stage (Cont.2)

Unit:Cases,Building,m²,NT\$1000

九層 Nine Stages				十層 Ten Stages			
件數 Case	棟數 Building	總樓地 板面積 Total Floor Area	工程造價 Construction Expenditure	件數 Case	棟數 Building	總樓地 板面積 Total Floor Area	工程造價 Construction Expenditure
4	26	22,458	144,303	1	1	180,696	1,089,279
2	2	6,026	36,984	2	9	6,461	40,709
1	1	19,573	123,308	2	2	27,017	169,927
-	-	-	-	4	4	29,349	187,782
7	169	62,490	553,723	1	2	28,096	182,391
1	1	30,894	194,637	2	2	10,177	64,110
3	5	27,773	174,979	2	20	11,803	71,319
7	7	71,245	464,232	4	5	45,648	290,879
2	2	7,146	48,716	2	14	39,286	393,707
4	5	23,261	156,547	5	7	49,146	447,699
-	-	-	-	-	-	-	-
1	2	5,378	36,545	-	-	-	-
-	-	-	-	-	-	-	-
-	-	-	-	-	-	-	-
-	-	-	-	-	-	-	-
-	-	-	-	-	-	-	-
-	-	-	-	-	-	-	-
1	1	5,881	39,597	-	-	-	-
1	1	5,447	36,714	2	2	19,889	179,350
1	1	6,555	43,691	2	3	19,410	180,033
-	-	-	-	1	2	9,847	88,316
-	-	-	-	-	-	-	-

Source : Use Managemt Divison

表3-9：臺南市核發建築物使用執照統計-按層數別分 (續3)

單位：件·棟·平方公尺·仟元

年(月)別 Year & Month	十一層 Even Stages				十二層 Twelve Stages			
	件數 Case	棟數 Building	總樓地 板面積 Total Floor Area	工程造價 Construction Expenditure	件數 Case	棟數 Building	總樓地 板面積 Total Floor Area	工程造價 Construction Expenditure
民國103年	1	2	25,670	223,953	3	5	44,720	390,887
民國104年	1	1	16,943	147,403	1	2	4,773	43,431
民國105年	1	2	22,705	206,614	3	5	104,923	933,893
民國106年	3	3	37,557	341,766	6	8	72,080	655,952
民國107年	1	1	21,783	198,229	4	6	39,278	357,422
民國108年	1	2	21,338	194,180	1	1	38,873	353,460
民國109年	5	6	98,885	899,839	3	11	12,275	117,990
民國110年	1	10	25,288	229,816	3	4	24,238	220,520
民國111年	3	7	56,257	511,932	1	1	68,074	650,405
民國112年	-	-	-	-	-	-	-	-
1月	-	-	-	-	-	-	-	-
2月	-	-	-	-	-	-	-	-
3月	-	-	-	-	-	-	-	-
4月	-	-	-	-	-	-	-	-
5月	-	-	-	-	-	-	-	-
6月	-	-	-	-	-	-	-	-
7月	-	-	-	-	-	-	-	-
8月	-	-	-	-	-	-	-	-
9月	-	-	-	-	-	-	-	-
10月	-	-	-	-	-	-	-	-
11月	-	-	-	-	-	-	-	-
12月	-	-	-	-	-	-	-	-

資料來源：本局建築管理科

Table 3-9. Usage Licenses - By Stage (Cont.3)

Unit: Cases, Building, m², NT\$1000

十三層 Thirteen Stages				十四層 Fourteen Stages			
件數 Case	棟數 Building	總樓地 板面積 Total Floor Area	工程 造價 Construction Expenditure	件數 Case	棟數 Building	總樓地 板面積 Total Floor Area	工程造價 Construction Expenditure
1	2	15,746	136,989	1	1	13,137	114,289
1	1	9,436	85,863	1	1	7,882	71,733
1	1	8,353	76,011	5	10	61,441	550,926
-	-	-	-	6	20	106,984	973,026
4	6	55,289	503,131	3	6	28,950	263,453
3	16	57,728	525,318	2	7	34,184	311,068
2	15	32,873	299,139	4	7	76,060	702,137
2	5	31,809	289,465	3	4	39,017	351,662
2	9	24,928	229,127	5	14	103,840	953,486
4	7	76,364	713,639	8	31	143,231	1,330,411
2	5	54,230	508,160	-	-	-	-
-	-	-	-	-	-	-	-
-	-	-	-	1	5	42,671	396,354
-	-	-	-	-	-	-	-
2	2	22,134	205,479	-	-	-	-
-	-	-	-	1	1	5,988	58,356
-	-	-	-	-	-	-	-
-	-	-	-	2	4	32,080	297,080
-	-	-	-	3	3	36,342	337,127
-	-	-	-	1	18	26,150	241,494
-	-	-	-	-	-	-	-
-	-	-	-	-	-	-	-

Source : Use Managemt Divison

表3-9：臺南市核發建築物使用執照統計-按層數別分 (續4)

單位：件·棟·平方公尺·仟元

年(月)別 Year & Month	十五層 Fifteen Stages				十六層 Sixteen Stages			
	件數 Case	棟數 Building	總樓地 板面積 Total Floor Area	工程造價 Construction Expenditure	件數 Case	棟數 Building	總樓地 板面積 Total Floor Area	工程造價 Construction Expenditure
民國103年	1	1	15,330	133,371	-	-	-	-
民國104年	-	-	-	-	1	2	12,620	117,368
民國105年	3	48	71,395	630,246	-	-	-	-
民國106年	5	27	153,427	1,384,146	1	6	82,076	804,346
民國107年	2	8	79,097	719,788	1	4	37,364	366,166
民國108年	1	15	25,277	230,020	-	-	-	-
民國109年	2	30	60,913	554,309	-	-	-	-
民國110年	9	110	243,469	2,162,326	-	-	-	-
民國111年	7	26	126,274	1,171,194	-	-	-	-
民國112年	10	36	424,937	3,969,946	-	-	-	-
1月	-	-	-	-	-	-	-	-
2月	-	-	-	-	-	-	-	-
3月	1	2	16,215	150,847	-	-	-	-
4月	1	6	69,890	654,343	-	-	-	-
5月	1	3	25,642	236,621	-	-	-	-
6月	-	-	-	-	-	-	-	-
7月	-	-	-	-	-	-	-	-
8月	2	13	175,396	1,621,280	-	-	-	-
9月	2	5	62,666	587,303	-	-	-	-
10月	-	-	-	-	-	-	-	-
11月	2	2	21,205	195,455	-	-	-	-
12月	1	5	53,923	524,097	-	-	-	-

資料來源：本局建築管理科

表3-9：臺南市核發建築物使用執照統計-按層數別分 (續完)

單位：件·棟·平方公尺·仟元

年(月)別 Year & Month	十九層 Nineteen Stages				二十層 Twenty Stages			
	件數 Case	棟數 Building	總樓地 板面積 Total Floor Area	工程造價 Construction Expenditure	件數 Case	棟數 Building	總樓地 板面積 Total Floor Area	工程造價 Construction Expenditure
民國103年	-	-	-	-	-	-	-	-
民國104年	1	4	41,210	383,249	1	1	29,218	271,727
民國105年	-	-	-	-	1	4	55,817	519,095
民國106年	-	-	-	-	-	-	-	-
民國107年	1	2	19,851	194,542	1	8	26,498	238,524
民國108年	1	1	11,987	117,479	-	-	-	-
民國109年	-	-	-	-	-	-	-	-
民國110年	3	11	77,838	767,929	1	1	16,104	157,813
民國111年	1	6	15,327	150,199	2	2	44,719	438,245
民國112年	-	-	-	-	1	2	31,383	312,075
1月	-	-	-	-	-	-	-	-
2月	-	-	-	-	-	-	-	-
3月	-	-	-	-	-	-	-	-
4月	-	-	-	-	-	-	-	-
5月	-	-	-	-	1	2	31,383	312,075
6月	-	-	-	-	-	-	-	-
7月	-	-	-	-	-	-	-	-
8月	-	-	-	-	-	-	-	-
9月	-	-	-	-	-	-	-	-
10月	-	-	-	-	-	-	-	-
11月	-	-	-	-	-	-	-	-
12月	-	-	-	-	-	-	-	-

資料來源：本局建築管理科

Table 3-9. Usage Licenses - By Stage (Cont.End)

Unit:Cases,Building,m²,NT\$1000

二十一層 Twenty-one Stages				二十二層以上 Over Twenty-two Stages			
件數 Case	棟數 Building	總樓地 板面積 Total Floor Area	工程造價 Construction Expenditure	件數 Case	棟數 Building	總樓地 板面積 Total Floor Area	工程造價 Construction Expenditure
-	-	-	-	1	1	29,743	309,334
-	-	-	-	3	18	287,939	2,982,463
-	-	-	-	5	8	151,420	1,650,496
2	3	57,171	622,906	6	11	277,237	2,989,614
1	1	23,447	255,634	7	12	255,327	2,783,136
-	-	-	-	3	7	68,740	749,266
-	-	-	-	3	7	109,523	1,193,797
1	2	22,252	242,543	4	19	232,450	2,533,718
-	-	-	-	2	2	37,839	411,503
-	-	-	-	4	38	217,271	2,365,375
-	-	-	-	-	-	-	-
-	-	-	-	-	-	-	-
-	-	-	-	-	-	-	-
-	-	-	-	1	1	26,775	265,042
-	-	-	-	-	-	-	-
-	-	-	-	-	-	-	-
-	-	-	-	-	-	-	-
-	-	-	-	1	2	53,193	588,322
-	-	-	-	1	5	57,927	639,095
-	-	-	-	1	30	79,376	872,916
-	-	-	-	-	-	-	-

Source : Building Administration Section

表3-10：臺南市建築物開工統計-按用途別分

單位：件·平方公尺·仟元·戶

年(月)別 Year & Month	總 計 Total			公共集會類(A類) Assembly		
	件數	總樓地 板面積	工程造價	件數	總樓地 板面積	工程造價
	Case	Total Floor Area	Construction Expenditure	Case	Total Floor Area	Construction Expenditure
民國103年	6,089	3,868,312	24,703,486	-	-	-
民國104年	4,301	3,152,658	20,793,821	4	12,645	67,014
民國105年	3,706	2,703,668	18,088,229	2	14,256	88,087
民國106年	4,062	2,665,747	16,518,433	-	-	-
民國107年	2,775	2,149,071	13,013,213	2	8,309	43,536
民國108年	2,230	1,883,227	14,365,135	-	-	-
民國109年	3,221	3,045,479	20,600,438	-	-	-
民國110年	3,682	4,127,730	27,340,017	-	-	-
民國111年	3,073	4,279,603	30,293,160	1	8,200	45,916
民國112年	3,076	5,097,443	36,922,423	-	-	-
1月	252	601,339	4,834,278	-	-	-
2月	292	419,917	3,091,652	-	-	-
3月	407	390,772	2,788,073	-	-	-
4月	226	431,365	2,745,797	-	-	-
5月	320	546,393	3,966,440	-	-	-
6月	148	177,712	1,326,136	-	-	-
7月	214	476,392	3,326,980	-	-	-
8月	255	406,370	2,636,274	-	-	-
9月	230	239,401	1,458,760	-	-	-
10月	239	290,771	1,923,650	-	-	-
11月	284	379,147	2,914,592	-	-	-
12月	209	737,864	5,909,791	-	-	-

資料來源：本局建築管理科

Table 3-10. Start Construction of Buildings - By Use

Unit:Case,m²,NT\$1000,Household

商業類(B類)			工業、倉儲類(C類)		
Mercantile			Factory,Industrial and Storage		
件數	總樓地 板面積	工程造價	件數	總樓地 板面積	工程造價
Case	Total Floor Area	Construction Expenditure	Case	Total Floor Area	Construction Expenditure
10	56,062	437,778	284	801,791	4,194,869
18	88,348	694,148	213	707,611	3,630,513
13	73,817	567,225	170	441,105	2,508,948
28	174,282	1,345,970	331	600,660	3,114,056
10	137,037	1,011,612	132	350,231	1,836,383
4	51,082	333,562	96	342,920	1,939,953
7	99,967	535,159	169	453,229	2,541,395
17	73,886	412,827	234	494,556	2,777,634
7	113,617	986,161	185	370,495	2,218,758
17	501,183	3,579,603	204	627,025	3,690,653
2	19,975	175,395	10	35,923	242,806
3	140,426	1,358,877	19	62,876	359,699
2	75,415	517,517	28	64,610	312,699
1	2,326	13,087	26	59,091	372,608
1	88	491	27	30,907	175,802
-	-	-	15	23,201	130,989
2	2,792	15,639	15	158,649	926,243
1	2,610	14,616	7	54,743	311,897
2	50,606	336,384	15	31,140	177,636
-	-	-	18	23,461	133,347
-	-	-	11	31,145	224,349
3	206,945	1,147,597	13	51,279	322,578

Source : Building Administration Section

表3-10：臺南市建築物開工統計-按用途別分(續1)

單位：件·平方公尺·仟元·戶

年(月)別 Year & Month	休閒、文教類(D類) Leisure and Educational			宗教、殯葬類(E類) Religionary and Mortuary Ceremony		
	件數	總樓地板面積	工程造價	件數	總樓地板面積	工程造價
	Case	Total Floor Area	Construction Expenditure	Case	Total Floor Area	Construction Expenditure
民國103年	31	107,887	684,025	12	13,908	73,168
民國104年	22	90,581	585,061	14	19,093	100,733
民國105年	21	64,054	342,873	15	10,645	56,422
民國106年	21	88,187	504,213	15	17,983	94,892
民國107年	32	149,446	881,977	8	12,316	66,200
民國108年	18	57,169	1,304,849	6	21,211	135,338
民國109年	42	96,968	552,936	16	20,082	130,398
民國110年	28	47,915	264,315	7	5,930	33,866
民國111年	25	98,162	706,700	12	17,158	116,880
民國112年	33	110,016	767,543	16	5,510	31,709
1月	2	1,724	10,414	1	83	464
2月	7	7,740	44,901	2	85	476
3月	2	1,561	9,275	3	1,470	8,595
4月	2	553	3,376	2	557	3,121
5月	5	4,421	17,473	-	-	-
6月	1	905	5,564	3	1,763	10,175
7月	6	6,879	39,553	1	209	1,170
8月	1	25	143	2	323	1,812
9月	3	17,186	22,921	-	-	-
10月	-	-	-	-	-	-
11月	3	4,599	20,440	2	1,020	5,896
12月	1	64,423	593,483	-	-	-

資料來源：本局建築管理科

Table 3-10. Start Construction of Buildings - By Use (Cont.1)

Unit: Case, m², NT\$1000, Household

衛生、福利、更生類(F類) Health Care, Welfare and Rehabilitation			辦公、服務類(G類) Business and Service			住宿類(H類) 宿舍安養(H-1類) Nursing House		
件數 Case	總樓地 板面積 Total Floor Area	工程造價 Construction Expenditure	件數 Case	總樓地 板面積 Total Floor Area	工程造價 Construction Expenditure	件數 Case	總樓地 板面積 Total Floor Area	工程造價 Construction Expenditure
15	21,510	118,444	184	54,739	282,539	6	5,500	28,675
13	43,052	249,234	147	54,902	262,141	9	68,692	482,906
10	15,610	91,635	155	58,015	291,892	6	30,300	198,545
13	22,924	132,201	116	44,483	221,911	3	951	5,039
9	13,555	73,261	104	171,443	963,756	3	3,752	20,261
10	16,895	93,959	115	48,915	273,972	2	2,073	11,609
9	29,337	164,285	104	192,226	1,677,250	5	24,610	138,327
7	9,910	55,553	121	41,523	232,582	3	26,627	174,382
20	64,763	428,724	146	374,968	3,139,009	7	7,529	41,203
15	76,460	620,727	394	812,780	7,334,593	4	2,275	11,783
3	4,301	24,532	18	172,465	1,687,665	-	-	-
-	-	-	47	10,081	62,157	-	-	-
3	9,059	49,559	22	53,920	521,271	1	981	4,293
1	100	563	21	11,469	97,292	2	1,221	7,083
2	10,334	68,385	43	76,331	669,280	-	-	-
1	21,805	208,574	30	62,908	578,482	-	-	-
-	-	-	36	79,253	725,745	1	73	407
-	-	-	44	82,907	732,077	-	-	-
-	-	-	34	33,414	269,691	-	-	-
2	24,334	231,911	23	9,912	54,914	-	-	-
2	2,515	14,271	37	45,273	353,773	-	-	-
1	4,012	22,932	39	174,847	1,582,246	-	-	-

Source : Building Administration Section

表3-10：臺南市建築物開工統計-按用途別分(續完)

單位：件·平方公尺·仟元·戶

年(月)別 Year & Month	住宿類(H類) Nursing House and Housing						
	住宅(不含農舍)(H-2類) Housing (Excluding Farm Housing)				農舍(H-2類) Farm Housing		
	件數 Case	戶數 Household	總樓地 板面積 Total Floor Area	工程造價 Construction Expenditure	件數 Case	戶數 Household	總樓地 板面積 Total Floor Area
民國103年	4,924	11,848	2,329,976	16,710,640	108	116	28,356
民國104年	3,187	10,645	2,077,781	15,984,947	138	157	42,806
民國105年	2,828	7,480	1,528,805	11,389,164	84	84	27,036
民國106年	3,154	8,271	1,396,732	9,778,501	54	54	15,823
民國107年	2,308	6,609	1,091,129	7,376,806	19	19	5,295
民國108年	1,893	8,753	1,303,864	10,084,012	3	3	537
民國109年	2,707	11,640	1,876,400	13,469,977	6	6	1,061
民國110年	2,964	6,658	2,162,575	16,422,027	14	14	4,059
民國111年	2,279	7,124	1,947,614	15,361,048	37	280	48,101
民國112年	2,067	8,827	1,823,565	14,719,307	21	17	5,883
1月	188	224	209,249	1,880,407	-	-	-
2月	195	812	113,343	838,424	1	1	296
3月	322	233	163,817	1,250,305	1	1	273
4月	133	854	111,522	907,115	2	2	534
5月	218	1,999	285,551	2,287,501	-	-	-
6月	84	298	40,115	240,560	-	-	-
7月	128	1,460	176,635	1,335,064	4	4	1,203
8月	155	540	79,928	536,068	2	2	493
9月	158	623	84,831	549,714	1	1	270
10月	156	623	114,719	851,477	5	1	1,548
11月	198	615	230,359	1,932,451	1	1	332
12月	132	546	213,496	2,110,221	4	4	934

資料來源：本局建築管理科

Table 3-10. Start Construction of Buildings - By Use (Cont.End)

Unit:Case,m²,NT\$1000,Household

	危險物品類(I類)			其他		
	Hazard			Other		
工程造價	件數	總樓地 板面積	工程造價	件數	總樓地 板面積	工程造價
Construction Expenditure	Case	Total Floor Area	Construction Expenditure	Case	Total Floor Area	Construction Expenditure
142,302	4	6,353	33,671	511	442,230	1,967,375
215,509	5	5,201	26,397	531	547,645	2,721,323
136,034	1	266	1,020	401	439,759	2,416,384
82,515	6	6,063	31,573	321	297,659	1,207,562
27,470	2	440	2,518	146	206,118	709,433
2,515	3	952	5,329	80	37,609	180,037
5,941	4	3,826	21,423	152	247,773	1,363,347
22,694	2	736	4,119	285	1,260,013	6,940,018
340,485	5	2,372	14,286	349	1,226,624	6,893,990
34,228	4	3,393	19,304	301	1,129,353	6,112,973
-	1	213	1,421	27	157,406	811,174
1,719	-	-	-	18	85,070	425,399
1,619	-	-	-	23	19,666	112,940
3,115	-	-	-	36	243,992	1,338,437
-	1	898	5,030	23	137,863	742,478
-	-	-	-	14	27,015	151,792
6,787	-	-	-	21	50,699	276,372
2,874	-	-	-	43	185,341	1,036,787
1,714	2	2,282	12,853	15	19,672	87,847
9,058	-	-	-	35	116,797	642,943
1,932	-	-	-	30	63,904	361,480
5,410	-	-	-	16	21,928	125,324

Source : Building Administration Section

表3-11：臺南市建築物開工統計-按構造別分

單位：件·棟·平方公尺·仟元

年(月)別 Year & Month	總 計 Total				磚構造 Brick Construction			
	件數 Case	棟數 Building	總樓地 板面積 Total Floor Area	工程造價 Construction Expenditure	件數 Case	棟數 Building	總樓地 板面積 Total Floor Area	工程造價 Construction Expenditure
民國103年	6,089	8,169	3,868,312	24,703,486	25	99	25,834	77,368
民國104年	4,301	5,165	3,152,658	20,793,821	26	109	25,962	85,655
民國105年	3,706	5,258	2,703,668	18,088,229	26	108	28,134	78,171
民國106年	4,062	5,231	2,665,747	16,518,433	18	46	28,157	80,577
民國107年	2,775	3,967	2,149,071	13,013,213	12	38	10,451	33,830
民國108年	2,230	3,160	1,883,227	14,365,135	7	26	7,207	22,413
民國109年	3,221	5,080	3,045,479	20,600,440	7	12	3,025	10,593
民國110年	3,682	5,647	4,127,730	27,340,017	8	24	7,934	24,685
民國111年	3,073	4,621	4,279,603	30,293,160	6	35	6,224	22,916
民國112年	3,076	4,708	5,097,443	37,071,713	8	23	7,684	185,085
1月	252	383	601,339	4,834,278	-	-	-	-
2月	292	454	419,917	3,239,622	1	14	2,669	164,411
3月	407	584	390,772	2,788,073	2	2	3,621	16,190
4月	226	329	431,365	2,745,797	1	3	594	1,847
5月	320	615	546,393	3,966,440	-	-	-	-
6月	148	223	177,712	1,326,736	-	-	-	-
7月	214	351	476,392	3,326,980	-	-	-	-
8月	255	373	406,370	2,636,274	2	2	498	1,275
9月	230	356	239,401	1,459,480	-	-	-	-
10月	239	285	290,771	1,923,650	2	2	302	1,362
11月	284	367	379,147	2,914,592	-	-	-	-
12月	209	388	737,864	5,909,791	-	-	-	-

資料來源：本局建築管理科

Table 3-11. Start Construction of Buildings - By Materials

Unit: Cases, Building, m², NT\$1000

木構造 Wood Construction				鋼構造 Steel Scaffolded Concrete			
件數 Case	棟數 Building	總樓地 板面積 Total Floor Area	工程造價 Construction Expenditure	件數 Case	棟數 Building	總樓地 板面積 Total Floor Area	工程造價 Construction Expenditure
4	9	4,341	11,573	908	1,265	922,020	4,142,145
3	20	4,459	12,930	909	1,401	765,443	3,267,271
7	14	8,111	22,353	700	1,020	570,097	2,735,285
3	9	2,825	8,094	782	1,042	660,506	2,962,565
3	10	3,227	9,887	373	518	478,959	2,279,655
-	-	-	-	278	372	357,026	3,023,378
1	3	1,328	5,670	476	679	731,904	4,700,061
5	12	3,168	9,821	675	1,051	1,698,306	9,854,378
5	18	7,652	31,041	568	827	1,292,190	7,344,109
2	3	585	2,413	733	1,158	1,840,879	10,677,673
1	1	256	938	46	96	194,522	1,060,548
-	-	-	-	63	123	156,280	833,813
-	-	-	-	64	113	74,906	367,071
-	-	-	-	74	121	293,755	1,658,100
-	-	-	-	71	108	183,269	1,002,517
-	-	-	-	48	85	60,148	379,390
-	-	-	-	59	93	175,505	978,581
-	-	-	-	79	90	247,248	1,390,110
-	-	-	-	56	76	95,911	525,911
1	2	329	1,475	66	90	138,066	762,359
-	-	-	-	56	80	79,079	452,406
-	-	-	-	51	83	142,190	1,266,867

Source : Building Administration Section

表3-11：臺南市建築物開工統計-按構造別分 (續完)

單位：件·棟·平方公尺·仟元

年(月)別 Year & Month	混凝土(含鋼筋混凝土)構造 Reinforced Concrete Construction				鋼骨鋼筋混凝土構造 Steel Reinforced Concrete Construction			
	件數	棟數	總樓地 板面積	工程造價	件數	棟數	總樓地 板面積	工程造價
	Case	Building	Total Floor Area	Construction Expenditure	Case	Building	Total Floor Area	Construction Expenditure
民國103年	5,096	6,730	2,728,545	19,269,387	53	63	186,120	1,195,383
民國104年	3,329	4,617	2,844,840	20,821,991	32	46	117,461	831,428
民國105年	2,923	4,037	1,876,246	13,555,303	48	77	220,918	1,696,274
民國106年	3,212	4,073	1,840,034	12,677,005	47	61	134,225	790,192
民國107年	2,354	3,358	1,520,446	9,675,071	31	38	133,433	1,000,275
民國108年	1,926	2,717	1,418,151	10,606,158	16	41	99,597	706,213
民國109年	2,706	4,338	2,222,884	15,398,951	26	42	82,728	464,949
民國110年	2,968	4,527	2,374,852	17,171,521	24	29	37,668	247,123
民國111年	2,436	3,613	2,616,171	20,496,716	24	73	171,769	1,629,608
民國112年	2,313	3,494	3,219,682	26,047,040	20	30	28,613	159,502
1月	205	286	406,561	3,772,792	-	-	-	-
2月	226	315	260,023	2,236,105	2	2	945	5,293
3月	340	468	311,948	2,403,046	1	1	297	1,766
4月	149	203	132,439	1,058,778	2	2	4,577	27,072
5月	246	504	362,341	2,959,454	3	3	783	4,469
6月	98	136	114,637	930,617	2	2	2,927	16,729
7月	153	255	296,475	2,323,642	2	3	4,412	24,757
8月	174	281	158,624	1,244,889	-	-	-	-
9月	173	279	143,411	933,107	1	1	79	462
10月	170	191	152,074	1,158,454	-	-	-	-
11月	225	275	287,322	2,393,723	3	12	12,746	68,463
12月	154	301	593,827	4,632,433	4	4	1,847	10,491

資料來源：本局建築管理科

表3-12：臺南市建築師開業家數及人數

Table 3-12. Numbers of Architects and Architect Office

單位：家·人

Unit:Houses,Person

年別 Year	建築師事務所 Architect Office	建 築 師 Architect					
		總計 Total	乙等 Class B	男 Male	乙等 Class B	女 Female	乙等 Class B
民國103年底	245	-	-	-	-	-	-
民國104年底	244	244	3	230	3	14	-
民國105年底	247	247	3	233	3	14	-
民國106年底	255	256	2	238	2	18	-
民國107年底	260	261	2	243	2	18	-
民國108年底	266	267	2	249	2	18	-
民國109年底	270	273	1	253	1	20	-
民國110年底	276	281	1	259	1	22	-
民國111年底	289	302	1	277	1	25	-
民國112年底	302	315	1	287	1	28	-

資料來源：本局建築管理科

Source：Building Administration Section

表3-13：臺南市現有停車位概況—建築物附設停車空間部分

單位：車位

年底別及車種別 Year & Vehicle	總計 Total (1)=(2)+(9)	都市計畫區內		
		合計 Minor Total (2)=(3)+(6)	法定停車位 Statutory	
			小計 Subtotal (3)=(4)+(5)	室內停車位 Indoor Parking Space (4)
民國103年底	274,947	257,733	230,861	140,059
大型車 Large Car	10,431	9,138	6,661	4,546
小型車 Compact Car	228,046	212,350	194,294	117,778
機車 Motorcycles	36,470	36,245	29,906	17,735
民國104年底	293,530	276,175	246,612	150,106
大型車 Large Car	11,826	10,533	7,845	5,507
小型車 Compact Car	237,591	221,761	201,831	122,051
機車 Motorcycles	44,113	43,881	36,936	22,548
民國105年底	312,928	295,457	261,721	160,012
大型車 Large Car	13,275	11,982	8,845	6,466
小型車 Compact Car	246,235	230,291	208,812	126,069
機車 Motorcycles	53,418	53,184	44,064	27,477
民國106年底	335,762	317,800	277,639	170,736
大型車 Large Car	15,447	13,929	10,185	7,758
小型車 Compact Car	255,844	239,636	216,124	130,580
機車 Motorcycles	64,471	64,235	51,330	32,398
民國107年底	356,606	338,183	293,308	181,140
大型車 Large Car	17,130	15,542	11,368	8,741
小型車 Compact Car	266,146	249,680	223,606	135,395
機車 Motorcycles	73,330	72,961	58,334	37,004
民國108年底	376,994	358,267	307,377	188,345
大型車 Large Car	18,686	17,084	12,266	9,593
小型車 Compact Car	276,895	260,169	230,705	138,729
機車 Motorcycles	81,413	81,014	64,406	40,023
民國109年底	397,371	378,314	322,974	197,788
大型車 Large Car	18,802	17,199	12,339	9,621
小型車 Compact Car	287,901	270,864	238,995	143,922
機車 Motorcycles	90,668	90,251	71,640	44,245
民國110年底	419,840	400,486	337,499	207,619
大型車 Large Car	18,802	17,199	12,339	9,621
小型車 Compact Car	301,201	283,867	247,504	149,553
機車 Motorcycles	99,837	99,420	77,656	48,445
民國111年底	428,657	408,786	345,027	212,844
大型車 Large Car	18,823	17,219	12,358	9,625
小型車 Compact Car	304,939	287,198	250,829	152,178
機車 Motorcycles	104,895	104,369	81,840	51,041
民國112年底	456,822	434,864	362,932	226,851
大型車 Large Car	18,865	17,258	12,394	9,637
小型車 Compact Car	321,810	302,555	260,645	160,210
機車 Motorcycles	116,147	115,051	89,893	57,004

資料來源：本局建築管理科

說明：1.自106年起原統計項目大型車、小型車及機車改為大客車、汽車及機車。

2.「開放供公眾使用停車位」欄資料已納入法定及增設車位統計，並不列入本表總計欄。

Table 3-13. The Parking Space of the Building

Unit : stall

Urban Developed Area			
Parking Space	增設停車位 Added Parking Space		
室外停車位 Outdoor Parking Space (5)	小 計 Subtotal (6)=(7)+(8)	室內停車位 Indoor Parking Space (7)	室外停車位 Outdoor Parking Space (8)
90,802	26,872	18,943	7,929
2,115	2,477	2,250	227
76,516	18,056	13,775	4,281
12,171	6,339	2,918	3,421
96,506	29,563	21,237	8,326
2,338	2,688	2,454	234
79,780	19,930	15,335	4,595
14,388	6,945	3,448	3,497
101,709	33,736	24,724	9,012
2,379	3,137	2,877	260
82,743	21,479	16,644	4,835
16,587	9,120	5,203	3,917
106,903	40,161	30,446	9,715
2,427	3,744	3,355	389
85,544	23,512	18,360	5,152
18,932	12,905	8,731	4,174
112,168	44,875	34,342	10,533
2,627	4,174	3,745	429
88,211	26,074	20,410	5,664
21,330	14,627	10,187	4,440
119,032	50,890	38,884	12,006
2,673	4,818	4,358	460
91,976	29,464	23,090	6,374
24,383	16,608	11,436	5,172
125,186	55,340	42,550	12,790
2,718	4,860	4,397	463
95,073	31,869	25,041	6,828
27,395	18,611	13,112	5,499
129,880	62,987	48,474	14,513
2,718	4,860	4,397	463
97,951	36,363	28,936	7,427
29,211	21,764	15,141	6,623
132,183	63,759	48,876	14,883
2,733	4,861	4,397	464
98,651	36,369	28,610	7,759
30,799	22,529	15,869	6,660
136,081	71,932	55,434	16,498
2,757	4,864	4,397	467
100,435	41,910	33,217	8,693
32,889	25,158	17,820	7,338

Source : Building Administration Section

表3-13：臺南市現有停車位概況—建築物附設停車空間部分 (續完)

單位：車位

年底別及車種別 Year & Vehicle	都市計畫區外			
	合 計 Minor Total (9)=(10)+(13)	法定停車位 Statutory Parking Space		
		小 計 Subtotal (10)=(11)+(12)	室內停車位 Indoor Parking Space (11)	室外停車位 Outdoor Parking Space (12)
民國103年底	17,214	15,604	2,718	12,886
大型車 Large Car	1,293	1,162	15	1,147
小型車 Compact Car	15,696	14,224	2,703	11,521
機車 Motorcycles	225	218	-	218
民國104年底	17,355	15,675	2,759	12,916
大型車 Large Car	1,293	1,162	15	1,147
小型車 Compact Car	15,830	14,288	2,744	11,544
機車 Motorcycles	232	225	-	225
民國105年底	17,471	15,748	2,805	12,943
大型車 Large Car	1,293	1,162	15	1,147
小型車 Compact Car	15,944	14,359	2,790	11,569
機車 Motorcycles	234	227	-	227
民國106年底	17,962	16,115	2,889	13,226
大型車 Large Car	1,518	1,387	15	1,372
小型車 Compact Car	16,208	14,499	2,874	11,625
機車 Motorcycles	236	229	-	229
民國107年底	18,423	16,371	3,073	13,298
大型車 Large Car	1,588	1,425	51	1,374
小型車 Compact Car	16,466	14,672	2,979	11,693
機車 Motorcycles	369	274	43	231
民國108年底	18,727	16,529	3,187	13,342
大型車 Large Car	1,602	1,437	61	1,376
小型車 Compact Car	16,726	14,817	3,082	11,735
機車 Motorcycles	399	275	44	231
民國109年底	19,057	16,697	3,253	13,444
大型車 Large Car	1,603	1,437	61	1,376
小型車 Compact Car	17,037	14,977	3,147	11,830
機車 Motorcycles	417	283	45	238
民國110年底	19,354	16,827	3,340	13,487
大型車 Large Car	1,603	1,437	61	1,376
小型車 Compact Car	17,334	15,107	3,234	11,873
機車 Motorcycles	417	283	45	238
民國111年底	19,871	17,150	3,410	13,740
大型車 Large Car	1,604	1,438	61	1,377
小型車 Compact Car	17,741	15,321	3,304	12,017
機車 Motorcycles	526	391	45	346
民國112年底	21,958	18,275	3,936	14,339
大型車 Large Car	1,607	1,440	61	1,379
小型車 Compact Car	19,255	16,304	3,826	12,478
機車 Motorcycles	1,096	531	49	482

資料來源：本局建築管理科

Table 3-13. The Parking Space of the Building (Cont.End)

Unit : stall

Nonurban Developed Area			開放供公眾使用停車位	
增設停車位 Added Parking Space				
小計 Subtotal (13)=(14)+(15)	室內停車位 Indoor Parking Space (14)	室外停車位 Outdoor Parking Space (15)	都市計畫區內 Urban Developed Area	都市計畫區外 Nonurban Developed Area
1,610	584	1,026	2,357	2,112
131	-	131	74	157
1,472	584	888	2,236	1,913
7	-	7	47	42
1,680	600	1,080	2,357	2,112
131	-	131	74	157
1,542	600	942	2,236	1,913
7	-	7	47	42
1,723	619	1,104	2,357	2,112
131	-	131	74	157
1,585	619	966	2,236	1,913
7	-	7	47	42
1,847	725	1,122	2,357	2,112
131	-	131	74	157
1,709	725	984	2,236	1,913
7	-	7	47	42
2,052	894	1,158	2,357	2,112
163	27	136	74	157
1,794	785	1,009	2,236	1,913
95	82	13	47	42
2,198	1,026	1,172	2,357	2,112
165	29	136	74	157
1,909	886	1,023	2,236	1,913
124	111	13	47	42
2,360	1,167	1,193	2,357	2,112
166	30	136	74	157
2,060	1,024	1,036	2,236	1,913
134	113	21	47	42
2,527	1,306	1,221	2,357	2,112
166	30	136	74	157
2,227	1,163	1,064	2,236	1,913
134	113	21	47	42
2,721	1,408	1,313	6,199	2,404
166	30	136	94	158
2,420	1,264	1,156	4,299	2,096
135	114	21	1,806	150
3,683	2,248	1,435	25,953	5,077
167	31	136	301	164
2,951	1,693	1,258	15,611	4,313
565	524	41	10,041	600

Source : Building Administration Section

表3-14:臺南市各等

年底別及等別	總計		甲等	
	家數	資本額	家數	資本額
	民國110年底			
民國111年底				
民國112年底				
本季現有廠數	1,721	2,473,806	184	1,665,235
本季撤銷或歇業廠數	20	28,880	-	-
本季新增登記廠數	42	43,970	-	-
本季停業廠數	19	14,055	1	5,200

資料來源：本局建築管理科

營造業家數及資本額

資本額單位:新台幣萬元

綜合營造業				專業營造業		土木包工業	
乙等		丙等		家數	資本額	家數	資本額
家數	資本額	家數	資本額				
90	152,809	574	419,158	30	125,080	843	111,524
-	-	6	26,940	1	500	13	1,440
-	-	20	9,400	2	32,000	20	2,570
2	2,200	10	5,380	-	-	6	1,275

Source : Building Administration Section

表3-15:臺南市營建工程土資場處數、面積及容量

單位：處·平方公尺·立方公尺

年 度	現有土石方資源堆置場				
	土資場 (處)	面積 (平方公尺)	核准收容處理量 (立方公尺)	年收容量 (立方公尺)	預估剩餘量 (立方公尺)
民國109年底	8	118,339	994,849	2,037,633	529,060
民國110年底	8	118,493	2,475,100	2,214,279	535,035
民國111年底	8	118,309	2,475,100	2,323,212	230,287
民國112年底	8	118,309	2,475,100	2,245,433	229,668

資料來源:建築管理科

Source : Building Administration Section

表3-16-臺南市政府工務局推展志願服務志工人數

單位：人

項目別	推展志願服務志工人數		
	總計	男	女
總計			
民國112年	105	80	25

資料來源:建築管理科

Source : Building Administratio

表4-1：臺南市違章建築案件統計

單位：件

年 別 Year	總 計 Total		既存違章建築 Existing Buildings Constructed without Licence				以前年度 案 件 數
	本年尚未 結 案 數 No. of not Demo- lishing at this year	本 年 結案數 No. of Termi- nation at this year	至本年尚 未結案數 No. of not Demo- lishing upto this year	本 年 查報數 No. of Inspe- cted at this year	本 年 補照數 No. of apply for Constru- -ction Licenes	本 年 拆除數 No. of Demolished at this year	
							至本年尚 未結案數 No. of not Demolishing upto this year
民國103年	23,086	902	3,609	-	-	-	18,336
民國104年	25,216	1,564	3,609	-	-	-	19,397
民國105年	27,257	521	3,609	-	-	-	22,022
民國106年	29,327	537	3,609	-	-	-	23,557
民國107年	31,635	472	3,609	-	-	-	25,617
民國108年	34,491	1,482	3,609	-	-	-	27,760
民國109年	34,780	2,039	3,609	-	-	-	30,716
民國110年	34,580	1,659	3,609	-	-	-	30,893
民國111年	34,424	3,977	3,609	-	-	-	30,655
民國112年	34,198	1,467	3,609	-	-	-	30,557

資料來源：本局使用管理科

Table 4-1 Statistics of Buildings Constructed without Licence

Unit : Cases

新違章建築 Buildings Constructed without Licence						本 年 度 拆除後重建 移送法辦數 No. of Reconstru- ction after Demolished to Law Enforcement Agencies
No. of Buildings Constructed without Licence before this year		本年度案件數 No. of Buildings Constructed without Licence at this year				
本 年 補照數 No. of apply for Constru- ction Licenes	本 年 拆除數 No. of Demolishe d at this year	至本年尚 未結案數 No. of not Demolishin g upto this year	本 年 查報數 No. of Inspected at this year	本 年 補照數 No. of apply for Constru- ction Licenes	本 年 拆除數 No. of Demolished at this year	
-	199	1,141	1,845	1	703	-
-	80	2,660	4,144	-	1,484	-
-	35	1,626	2,112	-	486	-
-	91	2,161	2,607	-	446	-
-	101	2,409	2,780	-	371	1
-	266	3,122	4,338	-	1,216	2
1	165	455	2,328	7	1,866	-
-	278	78	1,459	-	1,381	-
-	316	625	3,821	-	3,196	-
-	258	604	1,241	-	1,467	-

Source : Building Permit and Inspection Section

表4-2：臺南市建築物昇降設備檢查取得使用許可證統計

單位：台

年 別	竣工安全檢查		年度安全檢查		竣工檢查取得使用許可證				
	合 格	不 合 格	合 格	不 合 格	合 計	昇 降 送 貨 機	供 個 人 住 宅 使 用 昇 降 機	供 5 樓 以 下 公 寓 大 廈 使 用 之 昇 降 機	其 他
民國103年	359	-	8,125	-
民國104年	628	-	9,132	-
民國105年	535	-	10,855	-
民國106年	516	-	14,977	-
民國107年	747	3	2	275	467
民國108年	740	4	1	282	453
民國109年	757	5	2	237	513
民國110年	803	7	1	300	495
民國111年	871	2	7	428	434
民國112年	895	8	23	283	581

資料來源：本局使用管理科

說明：

依內政部營建署營署主字第1071136987號函增刪修訂，自108年起新增編製「建築物昇降設備檢查取得使用許可證統計」年報表（自107年資料期開始），原「建築物昇降設備安全檢查」年報表（資料期截至106年）自108年停止編製。

Table 4-2. Statistics of Licence for Elevator Building's Inspection

Unit:Set

定期安全檢查取得使用許可證							
合 計	昇 降 送 貨 機	供個人住宅使用升降機		供5樓以下公寓大廈 使用之升降機		其 他	
		竣工檢查 合 格 未達15年	竣工檢查合 格 15 年 以 上	竣工檢查 合 格 未達15年	竣工檢查 合 格 15年以上	竣工檢查 合 格 未達15年	竣工檢查 合 格 15年以上
...
...
...
...
15,974	6	3	-	154	80	3,709	12,022
16,847	12	3	1	198	122	3,918	12,593
17,248	21	-	-	255	136	3,826	13,010
18,606	12	7	-	363	156	4,099	13,969
20,036	17	20	1	964	208	4,384	14,442
20,888	32	27	4	1,094	260	4,488	14,983

Source : Building Permit and Inspection Section

表4-3：臺南市機械遊樂設施安全檢查

單位：處；座

年 別 Year	遊樂場所(處) Amusement Park (place)		機械遊樂設施(座) Mechanical resort facilities (stand)			安全檢查情形(座) Security inspection result (stand)	
	營業中	停止 使用	使用中	停止 使用	拆除	已領得使 用執照	備有保養 修護記錄
	Open	Stop using	Open	Stop using	Demolition	Having usage license	Having upkeep record
民國103年	1	-	6	-	-	6	6
民國104年	2	-	7	-	-	7	7
民國105年	2	-	7	-	-	7	7
民國106年	2	-	7	-	-	7	7
民國107年	2	-	7	-	-	7	7
民國108年	1	1	6	-	1	6	6
民國109年	1	-	6	-	-	6	6
民國110年	1	-	6	-	-	6	6
民國111年	1	-	6	-	-	6	6
民國112年	1	-	4	-	-	4	4

資料來源：本局使用管理科

Table 4-3. Security Inspection of Mechanical Resort Facilities

Unit : Place, Stand

	檢查缺失處理情形(座)				
	Processing situation of flawed case				
已實施定期安全檢查 Implementation of periodic security inspection	限期改善補辦手續 Improvement within deadline	改善辦手續處以罰緩並限期 Fine and improvement with deadline	勒令停止使用 Compelling to stop using	停止供水供電 Stoppage of water/power supply	封閉或限期拆除 Close down or demolition
6	-	-	-	-	-
7	-	-	-	-	-
7	-	-	-	-	-
7	-	-	-	-	-
7	-	-	-	-	-
6	-	-	-	-	-
6	-	-	-	-	-
6	-	-	-	-	-
6	-	-	-	-	-
4	-	-	-	-	-

Source : Building Permit and Inspection Section

表4-4：臺南市建築物機械停車設備安全檢查

單位：台

年 別	總計			垂直循環型		
	Total			Vertical Circulation Type		
	合 計 Total	合 格 Qualified	不 合 格 Unqualified	合 計 Total	合 格 Qualified	不 合 格 Unqualified
民國103年	189	189	-	2	2	-
民國104年	316	316	-	2	2	-
民國105年	363	363	-	2	2	-
民國106年	486	486	-	2	2	-
民國107年	522	522	-	2	2	-
民國108年	612	612	-	2	2	-
民國109年	645	645	-	2	2	-
民國110年	822	822	-	2	2	-
民國111年	1,029	1,029	-	2	2	-
民國112年	1,065	1,065	-	2	2	-

資料來源：本局使用管理科

Table 4-4. Security Inspection of Mechanical Parking Facilities in Buildings

Unit:Set

多層循環型 Multilevel Circulation Type			水平循環型 Horizontal Circulation Type		
合 計 Total	合 格 Qualified	不 合 格 Unqualified	合 計 Total	合 格 Qualified	不 合 格 Unqualified
-	-	-	-	-	-
1	1	-	-	-	-
1	1	-	-	-	-
2	2	-	-	-	-
2	2	-	-	-	-
2	2	-	-	-	-
2	2	-	-	-	-
2	2	-	-	-	-
2	2	-	-	-	-
3	3	-	-	-	-
3	3	-	-	-	-

Source : Building Permit and Inspection Section

表4-4：臺南市建築物機械停車設備安全檢查(續1)

單位：台

年 別	平面往復型			昇降機型		
	Flat Reciprocation Type			Elevator Type		
	合 計 Total	合 格 Qualified	不 合 格 Unqualified	合 計 Total	合 格 Qualified	不 合 格 Unqualified
民國103年	-	-	-	3	3	-
民國104年	-	-	-	3	3	-
民國105年	-	-	-	3	3	-
民國106年	1	1	-	21	21	-
民國107年	4	4	-	3	3	-
民國108年	4	4	-	3	3	-
民國109年	4	4	-	3	3	-
民國110年	4	4	-	4	4	-
民國111年	4	4	-	4	4	-
民國112年	4	4	-	4	4	-

資料來源：本局使用管理科

Table 4-4. Security Inspection of Mechanical Parking Facilities in Buildings (Cont'1)

Unit:Set

簡易昇降型 Simple Elevator Type			多段型 Multistage Elevator Type		
合計 Total	合格 Qualified	不合格 Unqualified	合計 Total	合格 Qualified	不合格 Unqualified
23	23	-	123	123	-
54	54	-	215	215	-
71	71	-	254	254	-
64	64	-	352	352	-
83	83	-	380	380	-
88	88	-	459	459	-
101	101	-	478	478	-
164	164	-	586	586	-
216	216	-	724	724	-
183	183	-	792	792	-

Source : Building Permit and Inspection Section

表4-4：臺南市建築物機械停車設備安全檢查(續完)

Table 4-4. Security Inspection of Mechanical Parking Facilities in Buildings (Cont'd)

單位：台

Unit:Set

年 別	昇降滑動型			其他		
	Elevator Sliding Type			Others		
	合 計 Total	合 格 Qualified	不 合 格 Unqualified	合 計 Total	合 格 Qualified	不 合 格 Unqualified
民國103年	-	-	-	38	38	-
民國104年	-	-	-	41	41	-
民國105年	-	-	-	32	32	-
民國106年	-	-	-	44	44	-
民國107年	-	-	-	48	48	-
民國108年	-	-	-	54	54	-
民國109年	-	-	-	55	55	-
民國110年	-	-	-	60	60	-
民國111年	-	-	-	76	76	-
民國112年	-	-	-	77	77	-

資料來源：本局使用管理科

Source : Building Permit and Inspection Section

表4-5：臺南市廣告物管理統計

Table 4-5. Statistics of Advertisement Management

單位：件

Unit：Cases

年 別 Year	招牌廣告 Advertisement Signboards			樹立廣告 Erection Advertisements		
	申請許可 Admission	處理違規情形 Processing Situation Of Violation Cases		申請許可 Fine	處理違規情形 Processing Situation Of Violation Cases	
		罰鍰 Fine	拆除 Demolition		罰鍰 Fine	拆除 Demolition
民國103年	32	-	1	64	33	822
民國104年	23	-	-	51	11	1,010
民國105年	3	-	8	16	-	636
民國106年	6	-	-	49	-	495
民國107年	43	-	9	68	-	257
民國108年	30	-	4	28	1	1,426
民國109年	55	-	86	50	3	2,113
民國110年	63	-	-	85	1	1,904
民國111年	67	-	-	41	2	5,115
民國112年	66	1	16	41	-	1,278

資料來源：本局使用管理科

Source：Building Permit and Inspection Section

表4-6:臺南市公寓大廈組織核准報備案

單位：件

年 度	本市境內累計 已報備件數	7層樓以上	
		成立組織報備件數	改選報備件數
民國109年底	2,728	1,078	1,097
民國110年底	2,823	34	288
民國111年底	2,966	28	323
民國112年底	2,974	36	317

資料來源:使用管理科

Source : Building Permit and Inspection Section

表4-7:臺南市建築物公共安全檢查簽證及申報案件

單位:家

年 度	列管申報家數	已申報家數		未申報家數	
		合格	不合格	罰鍰	催辦中
民國109年底	2,536	2,329	-	2	205
民國110年底	2,401	2,112	76	-	213
民國111年底	2,174	1,932	42	2	198
民國112年底	2,194	2,095	32	5	62

資料來源:使用管理科

Source : Building Permit and Inspection Section

表4-8: 臺南市維護公共

年 度	列管家數	檢查情形(家數)				
	合計	合計	合格家數	不合格家數	限期改善中	已停業及其他
民國109年底	1,051	1,051	1,047	-	4	-
民國110年底	2,740	826	773	-	53	-
民國111年底	2,622	2,622	2,340	48	234	-
民國112年底	2,194	2,189	2,095	32	62	-

資料來源:使用管理科

安全方案執行情形

單位:家

檢查不合格處理情形			
合計	罰鍰	斷水斷電	拆除
-	-	-	-
-	-	-	-
9	9	-	-
5	5	-	-

表4-9:臺南市機械遊樂設施設置

單位:座

年 度	合 計	軌道式機械 遊 樂 設 施	迴轉式機械 遊 樂 設 施	吊纜式機械 遊 樂 設 施	其 他
民國109年底	6	2	3	-	1
民國110年底	6	2	3	-	1
民國111年底	6	2	3	-	1
民國112年底	4	-	3	-	1

資料來源:使用管理科

表5-1: 臺南市政府工程

標案金額別	全年執行總件數	法定應查核件數	查核件數		累計查核執行率	複查件數	
			當季	累計		當季	累計
民國109年底	165	62	50	165	852%	-	9
民國110年底	956	96	115	180	188%	2	9
民國111年底	2,123	213	62	211	188%	-	-
民國112年底	1,441	145	54	187	129%	-	-
查核金額(5,000萬)以上	138	14	17	54	386%	-	-
1,000萬以上未達查核金額	271	27	19	65	241%	-	-
公告金額以上未達1,000萬元	1,032	104	18	68	65%	-	-

資料來源:本局採購品管科

標案施工查核情形

單位:件

當年度查核(含複查)成績									
優等件數		甲等件數		乙等件數		丙等件數		不計分件數	
當季	累計	當季	累計	當季	累計	當季	累計	當季	累計
-	-	35	116	15	49	-	-	-	-
-	-	53	127	19	53	-	-	-	-
-	-	48	160	14	51	-	-	-	-
-	-	50	153	4	33	-	1	-	-
-	-	16	46	1	8	-	-	-	-
-	-	18	53	1	11	-	1	-	-
-	-	16	54	2	14	-	-	-	-

表5-2:臺南市政府公告金額以上

招標方式	總計				工程採購			
	件數	預算金額	底價金額	決標金額	件數	預算金額	底價金額	決標金額
民國109下半年	149	774,280	613,251	711,114	115	634,603	501,318	579,044
民國110年	373	3,723,023	2,321,681	3,374,561	262	3,111,843	1,852,085	2,791,936
民國111年	299	3,511,131	2,517,332	3,323,901	221	3,056,972	2,181,579	2,893,215
民國112年	280	4,984,464	2,628,573	4,694,339	224	4,516,013	2,301,723	4,241,248
上半年度	103	1,005,281	843,791	901,440	85	951,837	802,593	851,412
公開招標	73	868,115	780,180	765,432	68	852,537	766,770	752,847
選擇性招標	-	-	-	-	-	-	-	-
限制性招標	30	137,166	63,611	136,008	17	99,300	35,823	98,565
議價	20	105,584	37,423	104,821	17	99,300	35,823	98,565
比價	-	-	-	-	-	-	-	-
公開評選	10	31,582	26,188	31,187	-	-	-	-
下半年度	177	3,979,183	1,784,782	3,792,899	139	3,564,176	1,499,130	3,389,836
公開招標	104	3,357,950	1,491,148	3,179,674	86	3,184,503	1,318,650	3,015,256
選擇性招標	-	-	-	-	-	-	-	-
限制性招標	73	621,233	293,634	613,225	53	379,673	180,480	374,580
議價	58	408,265	187,436	402,882	53	379,673	180,480	374,580
比價	-	-	-	-	-	-	-	-
公開評選	15	212,968	106,198	210,343	-	-	-	-

資料來源:本局採購品管科

決標案件(一)採購類別及招標方式別

單位:件、千元

財務採購				勞務採購			
件數	預算金額	底價金額	決標金額	件數	預算金額	底價金額	決標金額
16	74,107	65,238	69,158	18	65,570	46,696	62,912
43	216,325	205,276	206,153	68	394,855	264,320	376,472
35	155,814	104,882	147,379	43	298,345	230,871	283,307
22	187,866	179,849	176,525	34	280,585	147,001	276,566
5	15,578	13,410	12,585	13	37,866	27,788	37,443
5	15,578	13,410	12,585	-	-	-	-
-	-	-	-	-	-	-	-
-	-	-	-	13	37,866	27,788	37,443
-	-	-	-	3	6,284	1,600	6,256
-	-	-	-	-	-	-	-
-	-	-	-	10	31,582	26,188	31,187
17	172,288	166,439	163,940	21	242,719	119,213	239,123
15	167,288	166,439	158,940	3	6,159	6,059	5,478
-	-	-	-	-	-	-	-
2	5,000	-	5,000	18	236,560	113,154	233,645
2	5,000	-	5,000	3	23,592	6,956	23,302
-	-	-	-	-	-	-	-
-	-	-	-	15	212,968	106,198	210,343

表5-3: 臺南市政府公告金額

月 別	總 計				工程採購			
	件數	預算金額	底價金額	決標金額	件數	預算金額	底價金額	決標金額
民國109下半年	149	774,280	613,251	711,114	115	634,603	501,318	579,044
民國110年	373	3,723,022	2,321,680	3,374,560	262	3,111,842	1,852,085	2,791,936
民國111年	299	3,487,058	2,517,332	3,323,901	221	3,056,972	2,181,579	2,893,215
民國112年	280	4,982,844	8,182,823	4,694,339	224	4,516,013	2,302,533	4,241,248
1月	41	387,088	344,084	345,717	36	366,855	326,443	325,674
2月	9	101,922	67,940	91,932	8	100,922	66,950	90,942
3月	13	92,339	84,016	82,147	9	78,122	72,100	70,786
4月	4	20,380	15,660	19,100	3	18,880	14,170	17,610
5月	20	197,478	169,930	176,188	18	193,694	168,330	172,433
6月	16	206,074	162,161	186,356	11	193,364	154,600	173,967
7月	20	258,905	206,195	239,622	16	211,476	183,645	192,612
8月	19	243,159	222,867	224,445	14	200,516	180,920	183,339
9月	15	287,232	257,406	277,810	13	274,986	245,480	265,884
10月	18	396,296	187,740	385,337	16	392,806	185,860	382,531
11月	24	248,448	158,423	223,263	22	212,406	136,905	188,248
12月	81	2,545,143	752,151	2,442,422	58	2,271,986	567,130	2,177,222

資料來源:本局採購品管科

以上決標案件(二)採購類別及月別

單位:件、千元

財務採購				勞務採購			
件數	預算金額	底價金額	決標金額	件數	預算金額	底價金額	決標金額
16	74,107	65,238	69,158	18	65,570	46,696	62,912
43	216,325	205,276	206,153	68	394,855	264,319	376,471
35	155,814	104,882	147,379	43	274,272	230,871	283,307
22	187,866	5,733,289	176,525	34	278,965	147,001	276,566
1	4,800	4,750	4,652	4	15,433	12,891	15,391
-	-	-	-	1	1,000	990	990
2	7,620	5,560,000	5,005	2	6,597	6,356	6,356
-	-	-	-	1	1,500	1,490	1,490
-	-	-	-	2	3,784	1,600	3,755
2	3,158	3,100	2,928	3	9,552	4,461	9,461
-	-	-	-	4	47,249	22,550	47,010
1	2,990	1,990	2,150	4	39,653	38,957	38,956
-	-	-	-	2	12,246	11,926	11,926
1	1,890	1,880	1,206	1	160	-	1,600
-	-	-	-	2	36,042	22,328	35,015
15	167,408	161,569	160,584	8	105,749	23,452	104,616

表5-4:臺南市政府公告金額以上

月 別	總計				工程採購			
	件數	預算金額	底價金額	決標金額	件數	預算金額	底價金額	決標金額
民國109下半年	149	774,280	613,251	711,114	115	634,603	501,318	579,044
民國110年	373	3,723,022	2,321,680	3,374,560	262	3,111,842	1,852,085	2,791,936
民國111年	299	3,511,131	2,517,332	3,323,901	221	3,056,972	2,181,579	2,893,215
民國112年	280	4,984,464	2,628,573	4,731,484	224	4,516,013	2,301,723	4,241,248
上半年度	103	1,005,281	843,791	901,440	85	951,837	802,593	851,412
採購品管科	-	-	-	-	-	-	-	-
工程企劃科	2	12,190	12,170	12,170	-	-	-	-
建築管理科	2	5,998	990	5,990	-	-	-	-
使用管理科	4	10,120	8,040	7,485	-	-	-	-
建築工程科	-	-	-	-	-	-	-	-
新建工程科	17	175,997	123,638	168,156	16	171,525	119,300	163,818
養護工程科	29	366,142	342,850	308,946	28	363,642	342,850	306,446
公園管理科	19	121,433	69,464	112,941	16	115,728	63,933	107,410
第一工務大隊	5	18,777	9,051	18,374	3	13,234	3,580	13,001
第二工務大隊	15	181,884	166,808	162,722	13	177,128	164,260	158,019
第三工務大隊	9	110,580	108,670	102,718	9	110,580	108,670	102,718
秘書室	1	2,160	2,110	1,938	-	-	-	-
下半年度	177	3,979,183	1,784,782	3,830,044	139	3,564,176	1,499,130	3,389,836
採購品管科	1	67,000	-	67,000	-	-	-	-
工程企劃科	2	5,965	5,920	5,920	-	-	-	-
建築管理科	2	3,490	1,880	2,806	-	-	-	-
使用管理科	2	4,499	4,498	4,178	-	-	-	-
建築工程科	7	362,791	320,815	352,129	5	325,588	320,815	314,984
新建工程科	23	1,830,462	266,167	1,799,278	16	1,731,763	184,350	1,702,715
養護工程科	27	271,480	225,620	234,612	27	271,480	225,620	234,612
公園管理科	31	266,771	226,373	234,411	28	254,508	214,495	222,533
第一工務大隊	48	395,722	340,873	361,884	31	219,494	170,580	193,673
第二工務大隊	17	403,167	82,666	380,704	16	394,167	73,860	371,898
第三工務大隊	16	367,176	309,410	349,421	16	367,176	309,410	349,421
秘書室	1	660	560	556	-	-	-	-

資料來源:本局採購品管科

決標案件(三)採購類別及單位別

單位:件、千元

財務採購				勞務採購			
件數	預算金額	底價金額	決標金額	件數	預算金額	底價金額	決標金額
16	74,107	65,238	69,158	18	65,570	46,696	62,912
43	216,325	205,276	206,153	68	394,855	264,319	376,471
35	155,814	104,882	147,379	43	298,345	230,871	283,307
22	187,866	179,849	176,525	34	280,585	147,001	313,711
5	15,578	13,410	12,585	13	37,866	27,788	37,443
-	-	-	-	-	-	-	-
-	-	-	-	2	12,190	12,170	12,170
1	998	990	990	1	5,000	-	5,000
2	7,620	5,560	5,005	2	2,500	2,480	2,480
-	-	-	-	-	-	-	-
-	-	-	-	1	4,472	4,338	4,338
-	-	-	-	1	2,500	-	2,500
-	-	-	-	3	5,705	5,531	5,531
1	4,800	4,750	4,652	1	743	721	721
-	-	-	-	2	4,756	2,548	4,703
-	-	-	-	-	-	-	-
1	2,160	2,110	1,938	-	-	-	-
17	172,288	166,439	163,940	21	242,719	119,213	276,268
-	-	-	-	1	67,000	-	67,000
-	-	-	-	2	5,965	5,920	5,920
1	1,890	1,880	1,206	1	1,600	-	1,600
1	3,000	3,000	2,861	1	1,499	1,498	1,317
-	-	-	-	2	37,203	-	37,145
-	-	-	-	7	98,699	81,817	96,563
-	-	-	-	-	-	-	-
-	-	-	-	3	12,263	11,878	11,878
15	167,398	161,559	159,873	2	8,830	8,734	8,338
-	-	-	-	1	9,000	8,806	8,806
-	-	-	-	-	-	-	37,145
-	-	-	-	1	660	560	556

表5-5: 臺南市政府全民督工通報案件

單位:件

月 別	總 計				全民督工範疇				非屬全民 督工範疇
	件數	通報 件數	結案 件數	未結案 件數	件數	在建 工程	非屬在 建工程	未達公 告金額 或其他	件數
民國110年	108	108	108	-	74	43	30	1	34
民國111年	136	136	136	-	136	94	36	6	102
民國112年	97	97	97	-	97	75	19	4	98
1月	8	8	8	-	8	8	-	1	8
2月	10	10	10	-	10	7	3	-	12
3月	7	7	7	-	7	6	1	-	4
4月	3	3	3	-	3	3	-	-	2
5月	12	12	12	-	12	11	1	-	7
6月	16	16	16	-	16	11	4	1	6
7月	11	11	11	-	11	8	2	1	20
8月	5	5	5	-	5	4	1	-	12
9月	6	6	6	-	6	5	1	-	17
10月	8	8	8	-	8	6	1	1	1
11月	4	4	4	-	4	3	1	-	6
12月	7	7	7	-	7	3	4	-	3

資料來源:本局採購品管科

表6-1:臺南市公共管

年度別&管線類型	管線 (條)	人手孔 (顆)	電桿 (根)	號誌 (根)	其他設施 (個)	消防栓 (立式) (個)
民國110年	1,011,185	288,928	636,834	22,107	52,236	13,666
民國111年	1,048,135	290,075	636,967	22,156	52,368	15,285
民國112年	1,074,637	290,267	670,987	22,821	53,855	15,460
電信	472,910	155,989	186,294	22,821	14,836	-
電力	375,223	92,101	484,693	-	38,067	-
自來水	109,285	899	-	-	930	15,460
汙水	47,357	14,990	-	-	20	-
雨水	7,385	11,657	-	-	-	-
瓦斯	34,678	2,645	-	-	-	-
水利	9,503	-	-	-	-	-
輸油	1,386	30	-	-	2	-
綜合	16,910	11,956	-	-	-	-

資料來源:本局工程企劃科

線設施(含人孔蓋)

消防栓 (地面式) (個)	制水閥 (顆)	陰井 (個)	開關閥 (個)	維護口 (個)	場站 (個)	管線長度 (公尺)
4,338	74,915	33,501	2,835	1,085	46	38,998,798
4,329	92,355	33,643	2,949	1,085	47	42,273,596
4,443	93,275	38,004	3,070	1,085	52	42,725,088
-	-	-	-	-	9	15,009,804
-	-	-	-	-	6	10,526,818
4,443	93,275	-	-	-	2	12,035,885
-	-	38,004	-	-	-	1,175,646
-	-	-	-	-	-	814,477
-	-	-	3,070	-	34	2,074,706
-	-	-	-	-	-	155,208
-	-	-	-	-	1	258,970
-	-	-	-	1,085	-	673,574

表6-2:臺南市側溝纜線附掛長度

單位:公尺

年度別	側溝纜線附掛長度 (公尺)
民國110年	4,664,333
民國111年	4,759,663
民國112年	4,805,168

資料來源:本局工程企劃科

表6-3:臺南市受理道路挖掘案件

單位:件

年度別	申請挖掘總案件量	已報完工件數
民國110年	12,649	10,950
民國111年	11,655	9,825
民國112年	12,032	10,065

資料來源:本局工程企劃科

表7-1：臺南市都市計畫區域內公共工程實施數量

年度別及都市 計畫區別 Year & Urban Planning Districts	道 路 (包括廣場) (平方公尺) Road (square) (square meter)				
	瀝青路面 Asphalt			水泥混凝土路面 Cement Concrete	
	新 關	拓 寬	舖 裝	新 關	拓 寬
	Construction	Widened	Improvement	Construction	Widened
民國103年	124,603.00	-	238,841.00	-	-
民國104年	191,191.70	-	1,342,778.70	-	-
民國105年	96,998.00	1,505.00	2,074,579.01	-	-
民國106年	176,645.00	-	2,214,614.71	-	-
民國107年	44,343.36	6,135.00	1,016,146.89	-	-
民國108年	48,937.00	600.00	2,302,874.13	-	-
民國109年	137,276.00	5,587.66	1,301,461.29	-	-
民國110年	148,374.80	14,258.00	1,163,793.95	-	-
民國111年	373,252.40	137,200.00	3,662,689.82	-	-
民國112年	91,217.00	35,675.00	1,691,724.64	-	-
臺南市都市計畫	54,241.00	—	452,856.73	—	—
台南市安平港歷 史風貌園區	—	—	—	—	—
新營	—	—	29,535.00	—	—
高速公路新營交 流道	—	—	6,675.00	—	—
鹽水	—	—	3,835.00	—	—
白河	—	—	21,138.00	—	—
高速公路麻豆交 流道	—	—	28,155.74	—	—
佳里	—	—	102,899.87	—	—
新化	—	—	26,147.12	—	—
善化	1,180.00	—	139,265.04	—	—
學甲	—	—	25,788.00	—	—
柳營	—	—	15,517.00	—	—
後壁	—	—	1,496.70	—	—
東山	—	—	19,305.35	—	—
下營	128.00	440.00	5,634.36	—	—
六甲	—	—	11,201.00	—	—
官田(隆田地區)	—	—	6,248.00	—	—
官田	—	—	377.00	—	—
大內	—	—	5,667.00	—	—
西港	—	—	10,331.57	—	—
將軍(漚汪地區)	—	—	102,882.20	—	—

表7-1：臺南市都市計畫區域內公共工程實施數量(續1)

年度別及都市 計畫區別 Year & Urban Planning Districts	道 路(包括廣場)(平方公尺) Road (square) (square meter)				
	瀝青路面 Asphalt			水泥混凝土路面 Cement Concrete	
	新 闢	拓 寬	舖 裝	新 闢	拓 寬
	Construction	Widened	Improvement	Construction	Widened
新市	—	—	29,366.79	—	—
安定	—	7,695.00	5,353.50	—	—
山上	—	—	6,818.80	—	—
玉井	—	—	28,855.25	—	—
楠西	—	—	5,875.52	—	—
仁德	600.00	—	9,318.80	—	—
仁德(文賢地區)	—	27,540.00	13,314.00	—	—
歸仁	—	—	421,002.91	—	—
關廟	—	—	4,879.07	—	—
高速公路永康交 流道	1,665.00	—	77,603.00	—	—
永康六甲頂	—	—	64,912.67	—	—
高速公路台南交 流道附近特定區	—	—	—	—	—
曾文水庫特定區 (臺南市部分)	—	—	—	—	—
關子嶺特定區	—	—	2,629.65	—	—
南鯤鯓特定區	—	—	—	—	—
虎頭埤特定區	—	—	—	—	—
烏山頭水庫風景 特定區	—	—	5,097.00	—	—
臺南高鐵站	—	—	—	—	—
台南科學工業園 區特定區計畫	33,403.00	—	—	—	—
台南都會公園特 定區計畫	—	—	—	—	—
七股	—	—	1,742.00	—	—
北門	—	—	0.00	—	—

資料來源：本局新建工程科

表7-1：臺南市都市計畫區域內公共工程實施數量 (續2)

年度別及都市計畫區別 Year & Urban Planning Districts	橋 樑 Bridge				下 水 道 Drainage	
	鋼筋混凝土橋 Reinforced		其 他 Other		雨 水 下 水 道 Storm Drainage System	
	座 Plans	面 積 (平方公尺) Area (m ²)	座 Plans	面 積 (平方公尺) Area (m ²)	抽 水 站 Pumping Station	
					處 Station	m ³ /秒 (m ³ /s)
民國103年	1.00	652.60	1.00	1,890.00	1.00	5.00
民國104年	-	-	1.00	5,880.00	1.00	5.00
民國105年	1.00	400.00	-	-	1.00	5.00
民國106年	2.00	768.00	-	-	1.00	18.00
民國107年	-	-	-	-	-	-
民國108年	-	-	-	-	-	-
民國109年	4.00	2,465.50	-	-	-	-
民國110年	1.00	88.00	1.00	402.48	-	-
民國111年	-	-	-	-	32.00	441.79
民國112年	-	-	-	-	32.00	441.79
臺南市都市計畫	—	—	—	—	—	—
台南市安平港歷史風貌園區	—	—	—	—	1.00	16.00
新營	—	—	—	—	2.00	25.00
高速公路新營交流道	—	—	—	—	—	—
鹽水	—	—	—	—	—	—
白河	—	—	—	—	—	—
高速公路麻豆交流道	—	—	—	—	3.00	25.00
佳里	—	—	—	—	—	—
新化	—	—	—	—	—	—
善化	—	—	—	—	—	—
學甲	—	—	—	—	—	—
柳營	—	—	—	—	—	45.25
後壁	—	—	—	—	—	—
東山	—	—	—	—	—	—
下營	—	—	—	—	1.00	10.00
六甲	—	—	—	—	—	—
官田(隆田地區)	—	—	—	—	—	—

Table 7-1. The Implementation Amount for Public Work of Urban Planning (Cont.2)

下 水 道 Drainage				公 園 Park	
雨水下水道	污 水 下 水 道 Sewer System				
排水幹支線 (公尺) Main & Branch Line (meter)	污 水 處 理 廠 Sanitary Wastewater Treatment Plants		污水幹支線 (公尺) Main & Branch Line (meter)	處 Plans	面 積 (平方公尺) Area (m ²)
	處 Station	m ³ /日(m ³ /Day)			
1,294.00	-	-	15,329.00	2.00	4,800.00
2,383.00	-	-	847.00	6.00	27,728.14
1,256.00	-	-	254,037.50	15.00	143,935.00
238.00	1.00	15,252.00	1,212,610.60	450.00	7,078,846.00
-	-	-	-	-	-
-	-	-	-	-	-
-	-	-	-	11.00	91,082.00
84.86	-	-	-	16.00	128,675.19
13,229.79	-	1,164.00	29,413.00	2.00	1,334.00
13,229.79	-	1,164.00	29,413.00	2.00	1,334.00
4,069.56	-	-	20,993.00	-	-
-	-	-	-	-	-
-	-	-	-	-	-
-	-	-	-	-	-
-	-	-	-	-	-
-	-	-	-	-	-
-	-	-	-	-	-
169.00	-	-	-	-	-
-	-	-	-	-	-
-	-	-	-	-	-
-	-	-	-	-	-
191.20	-	-	-	-	-
-	-	-	-	-	-
-	-	-	-	-	-
-	-	-	-	-	-
-	-	-	-	-	-
-	-	1,164.00	-	-	-
-	-	-	-	-	-

表7-1：臺南市都市計畫區域內公共工程實施數量 (續完)

年度別及都市 計畫區別 Year & Urban Planning Districts	橋 樑 Bridge				下 水 道 Drainage	
	鋼筋混凝土橋 Reinforced		其 他 Other		雨 水 下 水 道 Storm Drainage System	
	座 Plans	面 積 (平方公尺) Area (m ²)	座 Plans	面 積 (平方公尺) Area (m ²)	抽 水 站 Pumping Station	
					處 Station	m ³ /秒 (m ³ /s)
大內	—	—	—	—	1.00	3.80
西港	—	—	—	—	—	—
將軍(漚汪地區)	—	—	—	—	—	—
新市	—	—	—	—	2.00	17.00
安定	—	—	—	—	1.00	10.00
山上	—	—	—	—	—	—
玉井	—	—	—	—	—	—
楠西	—	—	—	—	—	—
仁德	—	—	—	—	2.00	27.90
仁德(文賢地區)	—	—	—	—	3.00	59.50
歸仁	—	—	—	—	—	—
關廟	—	—	—	—	—	—
高速公路永康交 流道	—	—	—	—	7.00	156.50
永康六甲頂	—	—	—	—	—	—
高速公路台南交 流道附近特定區	—	—	—	—	1.00	9.00
曾文水庫特定區 (臺南市部分)	—	—	—	—	—	—
關子嶺特定區	—	—	—	—	—	—
南鯤鯓特定區	—	—	—	—	2.00	8.64
虎頭埤特定區	—	—	—	—	—	—
烏山頭水庫風景 特定區	—	—	—	—	—	—
臺南高鐵站	—	—	—	—	—	—
台南科學工業園 區特定區計畫	—	—	—	—	3.00	12.60
台南都會公園特 定區計畫	—	—	—	—	1.00	9.00
七股	—	—	—	—	—	—
北門	—	—	—	—	2.00	6.60

資料來源：本局新建工程科

Table 7-1. The Implementation Amount for Public Work of Urban Planning (Cont.End)

下 水 道 Drainage				公 園 Park	
雨水下水道	污 水 下 水 道 Sewer System			Park	
排水幹支線 (公尺) Main & Branch Line (meter)	污 水 處 理 廠 Sanitary Wastewater Treatment Plants		污水幹支線 (公尺) Main & Branch Line (meter)	處 Plans	面 積 (平方公尺) Area (m ²)
	處 Station	m3/日(m3/Day)			
—	—	—	—	—	—
—	—	—	—	—	—
—	—	—	—	—	—
—	—	—	—	—	—
—	—	—	—	—	—
6,255.00	—	—	—	1.00	778.00
—	—	—	—	—	—
—	—	—	6,250.00	1.00	556.00
8.50	—	—	—	—	—
—	—	—	—	—	—
—	—	—	—	—	—
974.72	—	—	160.00	—	—
891.07	—	—	—	—	—
—	—	—	—	—	—
—	—	—	—	—	—
—	—	—	—	—	—
—	—	—	—	—	—
—	—	—	—	—	—
—	—	—	—	—	—
—	—	—	—	—	—
—	—	—	—	—	—
670.74	—	—	2,010.00	—	—
—	—	—	—	—	—
—	—	—	—	—	—
—	—	—	—	—	—

Source : Construction Division

表7-2：臺南市都市計畫區域內現有已開闢道路長度及面積暨橋梁座數、自行車道長度

年底別	總計 Total				瀝青或水泥混凝土路面 Asphalt Pavement or Concrete Pavement	
	長度(公尺) Length of Urban Road (m)	面積(平方公尺) Area of Urban Road (m ²)			長度(公尺) Length of Urban Road (m)	面積(平方公尺) Area of Urban Road (m ²)
		車輛可行 駛之路面 Driveway Area	人行道 Sidewalk	其他 Others		
民國103年	2,406,836.57	31,021,408.10	295,726.00	5,908.00	2,406,836.57	31,021,408.10
民國104年	2,412,666.47	31,596,008.00	364,901.61	5,908.00	2,408,050.47	31,109,599.50
民國105年	2,418,100.00	31,243,871.00	373,856.00	5,908.00	2,413,484.00	31,206,943.00
民國106年	2,422,449.00	31,422,279.00	381,802.00	5,908.00	2,417,833.00	31,385,351.00
民國107年	2,426,591.00	31,471,370.00	381,895.00	6,572.00	2,421,738.00	31,434,442.00
民國108年	2,430,200.00	31,518,883.00	425,316.00	6,572.00	2,425,347.00	31,481,955.00
民國109年	2,436,759.00	31,661,973.00	449,194.00	6,572.00	2,431,906.00	31,625,045.00
民國110年	2,466,251.00	31,919,436.56	496,111.98	6,572.00	2,466,014.00	31,919,436.56
民國111年	2,488,312.00	32,302,996.96	548,668.98	6,572.00	2,488,075.00	32,302,996.96
民國112年	2,493,534.00	32,400,753.36	561,764.98	6,572.00	2,493,297.00	32,400,753.36
臺南市都市計畫	1,094,236.00	12,136,931.80	131,972.48	-	1,094,236.00	12,136,931.80
臺南市安平港 歷史風貌園區 新營 高速公路新營 交流道 鹽水 白河 高速公路麻豆 交流道 佳里 新化 善化 學甲 柳營 後壁 東山 下營 六甲 官田(隆田地區) 官田	- - 92,525.00 24,599.00 22,214.00 32,582.00 97,721.00 34,374.00 95,326.00 34,310.00 68,800.00 18,033.00 53,757.00 19,722.00 21,253.00 25,527.00 18,664 48,523	- - 1,410,482.40 357,449.00 2,154,846.00 378,000.00 1,235,483.00 626,128.00 1,084,625.00 548,135.00 627,228.00 256,576.00 622,462.00 216,440.00 223,185.00 343,055.00 187,950 691,419	- - 30,360.00 - - 75.00 48,841.00 53,200.00 - 7,290.00 - 12,000.00 640.00 2,240.00 - 13,800.00 9,309 -	- - - - - - - - - - - - - - - - - - -	- - 92,525.00 24,599.00 22,214.00 32,582.00 97,721.00 34,374.00 95,326.00 34,310.00 68,800.00 18,033.00 53,757.00 19,722.00 21,253.00 25,527.00 18,664 48,523	- - 1,410,482.40 357,449.00 2,154,846.00 378,000.00 1,235,483.00 626,128.00 1,084,625.00 548,135.00 627,228.00 256,576.00 622,462.00 216,440.00 223,185.00 343,055.00 187,950 691,419

Table 7-2. Length and Area of Existing Roads, the Number of Bridges, and Length of Bicycle Lanes in Urban Planning Districts

瀝青或水泥混凝土路面 Asphalt Pavement or Concrete Pavement		碎石路面或砂土路面 Gravel Pavement or Soil Pavement				橋梁 (座) Bridge (Plans)	自行車道 長度 (公尺) Length of Bicycle Lanes (m)
面積 (平方公尺) Area of Urban Road (m ²)		長度 (公尺) Length of Urban Road (m)	面積 (平方公尺) Area of Urban Road (m ²)				
人行道 Sidewalk	其他 Others		車輛可行 駛之路面 Driveway Area	人行道 Sidewalk	其他 Others		
295,726.00	5,908.00	-	-	-	-	-	-
364,901.61	5,908.00	4,616.00	36,928.00	-	-	246.00	23,282.00
373,856.00	5,908.00	4,616.00	36,928.00	-	-	214.00	24,193.00
381,802.00	5,908.00	4,616.00	36,928.00	-	-	337.00	26,568.00
381,895.00	5,908.00	4,853.00	36,928.00	-	664.00	331.00	26,568.00
425,316.00	5,908.00	4,853.00	36,928.00	-	664.00	346.00	56,154.00
449,194.00	5,908.00	4,853.00	36,928.00	-	664.00	350.00	58,786.00
496,111.98	5,908.00	237.00	-	-	664.00	364.00	64,187.00
548,668.98	5,908.00	237.00	-	-	664.00	364.00	67,663.00
561,764.98	5,908.00	237.00	-	-	664.00	379.00	67,663.00
131,972.48	-	-	-	-	-	219.00	3,476.00
-	-	-	-	-	-	-	-
30,360.00	-	-	-	-	-	26	9,090
-	-	-	-	-	-	12	-
-	-	-	-	-	-	11	4,820
75.00	-	-	-	-	-	2	-
48,841.00	-	-	-	-	-	1	-
53,200.00	-	-	-	-	-	5	2,371
-	-	-	-	-	-	3	-
7,290.00	-	-	-	-	-	5	3,652
-	-	-	-	-	-	2	1,086
12,000.00	-	-	-	-	-	2	1,600
640.00	-	-	-	-	-	-	-
2,240.00	-	-	-	-	-	-	4,400
-	-	-	-	-	-	-	-
13,800.00	-	-	-	-	-	-	1,032
9,309	-	-	-	-	-	-	2,436
-	-	-	-	-	-	3	29,500

表7-2：臺南市都市計畫區域內現有已開闢道路長度及面積暨橋梁座數、自行車道長度(續完)

年底別	總 計 Total				瀝青或水泥混凝土路面 Asphalt Pavement or Concrete Pavement	
	長度 (公尺) Length of Urban Road (m)	面 積 (平方公尺) Area of Urban Road (m ²)			長度 (公尺) Length of Urban Road (m)	面積 (平方公尺) Area of Urban Road (m ²)
		車輛可行 駛之路面 Driveway Area	人行道 Sidewalk	其他 Others		
大內	20,055	178,611	—	—	20,055.00	178,611.00
西港	26,174	342,092	—	—	26,174.00	342,092.00
將軍(漚汪地區)	20,890	256,230	—	—	20,890.00	256,230.00
新市	18,680	200,340	1,400	—	18,680.00	200,340.00
安定	6,477	114,520	7,615	664	6,240.00	114,520.00
山上	12,530	151,283	1,400	—	12,530.00	151,282.66
玉井	20,335	379,205	—	—	20,335.00	379,205.00
楠西	18,978	176,380	—	—	18,978.00	176,380.00
仁德	38,785	594,550	27,222	—	38,785.00	594,550.00
仁德(文賢地區)	42,016	668,330	16,000	—	42,016.00	668,330.00
歸仁	59,379	652,033	—	5,081	59,379.00	652,033.00
關廟	39,811	451,618	1,361	—	39,811.00	451,618.00
高速公路永康 交流道	136,931	1,436,426	30,952	—	136,931.00	1,436,426.00
永康六甲頂	24,214.00	352,141.00	918	—	24,214.00	352,141.00
高速公路台南 交流道附近特	49,690.00	654,724.00	43,861	—	49,690.00	654,724.00
曾文水庫特定	15,755.00	135,500.00	—	—	15,755.00	135,500.00
關子嶺特定區	24,957.00	249,632.00	—	—	24,957.00	249,632.00
南鯤鯓特定區	6,985.00	72,160.00	—	—	6,985.00	72,160.00
虎頭埤特定區	11,957.00	107,613.00	15,586	827	11,957.00	107,613.00
烏山頭水庫風	11,345.00	134,265.00	—	—	11,345.00	134,265.00
臺南高鐵站	26,280.00	649,360.00	—	—	26,280.00	649,360.00
台南科學工業 園區特定區計	43,773.00	1,193,514.00	105,123	—	43,773.00	1,193,514.00
台南都會公園 特定區計劃	5,500.00	55,000.00	600	—	5,500.00	55,000.00
七股	9,871.00	94,831.50	—	—	9,871.00	94,831.50
北門	—	—	—	—	—	—

資料來源：本局新建工程科

Table 7-2. Length and Area of Existing Roads, the Number of Bridges, and Length of Bicycle Lanes in Urban Planning Districts(Cont.End)

瀝青或水泥混凝土路面 Asphalt Pavement or Concrete Pavement		碎石路面或砂土路面 Gravel Pavement or Soil Pavement				橋梁 (座) Bridge (Plans)	自行車道 長度 (公尺) Length of Bicycle Lanes (m)
面積 (平方公尺) Area of Urban Road (m ²)		長度 (公尺) Length of Urban Road (m)	面積 (平方公尺) Area of Urban Road (m ²)				
人行道 Sidewalk	其他 Others		車輛可行 駛之路面 Driveway Area	人行道 Sidewalk	其他 Others		
—	—	—	—	—	—	1	—
—	—	—	—	—	—	3	—
—	—	—	—	—	—	—	—
1,400.00	—	—	—	—	—	6	—
7,615.00	—	237	—	—	664	3	—
1,400.00	—	—	—	—	—	2	—
—	—	—	—	—	—	—	—
—	—	—	—	—	—	12	—
27,222.00	—	—	—	—	—	12	—
16,000.00	—	—	—	—	—	6	2,100
—	5,081	—	—	—	—	—	2,100
1,360.50	—	—	—	—	—	—	—
30,952.00	—	—	—	—	—	6	—
918.00	—	—	—	—	—	5	—
43,861.00	—	—	—	—	—	7	—
—	—	—	—	—	—	—	—
—	—	—	—	—	—	3	—
—	—	—	—	—	—	—	—
15,586.00	827	—	—	—	—	6	—
—	—	—	—	—	—	—	—
—	—	—	—	—	—	—	—
105,123.00	—	—	—	—	—	—	—
600.00	—	—	—	—	—	1	—
—	—	—	—	—	—	—	—
—	—	—	—	—	—	15	—

Source : Construction Division

表7-3:臺南市新建橋樑完工工程

年 度	橋樑新建				橋樑拓建、改善			
	橋墩 (座)	長度 (公尺)	寬度 (公尺)	面積 (平方公尺)	橋墩 (座)	長度 (公尺)	寬度 (公尺)	面積 (平方公尺)
民國109年底	-	-	-	-	1.00	201.00	53.50	2,465.50
民國110年底	-	-	-	-	1.00	117.70	39.00	1,530.10
民國111年底	-	-	-	-	9.00	1,479.00	129.00	23,470.00
民國112年底	-	-	-	-	2.00	84.00	55.00	2,010.00

資料來源:新建工程科

表7-4:臺南市

年 度	工程名稱	總計			
		長度(公尺)		面積(平方公尺)	
		總長度	人行道	總面積	人行道
民國110年底		5,694	9,626	112,696	15,830
民國111年底		11,520	9,660	306,800	25,905
民國112年底	仁德區文賢路 (台86至保安路) 暨文賢橋改建 工程	446	733	6,690	1,100
	國道1號永康交 流道聯絡工程- 安南區4-11道 路(第三標)環館 北路~仁愛橋 (跨安順大排)工 程	420	900	16,800	4,500
	仁德區文賢路 (臺1線至保安 路)拓寬工程(臺 1線至臺86線)	1,390	2,352	20,850	3,527
	中西區和緯路 五段延伸工程	935	1,858	28,035	3,716

資料來源:新建工程科

生活圈道路概況

道路新建				道路拓寬			
長度(公尺)		面積(平方公尺)		長度(公尺)		面積(平方公尺)	
總長度	人行道	總面積	人行道	總長度	人行道	總面積	人行道
5,694	9,626	112,696	15,830	-	-	-	-
2,900	5,350	105,000	13,580	8,620	4,310	201,800	12,325
				446	733	6,690	1,100
				420	900	16,800	4,500
				1,390	2,352	20,850	3,527

表8-1: 臺南市騎樓整平施工概況

單位:公尺

年度	行政區	工程路段	整平長度
民國109年			380
民國110年			521
民國111年			678
民國112年			1,310
	中西區	友愛街	230
	中西區	西門路二段	300
	中西區	金華路三段	440
	永康區	中華二路	340

資料來源:養護工程科

表8-2: 臺南市人行道改善工程

年 度	工程名稱	行政區	人行道 施作長度 (公尺)	人行道 寬度 (公尺)	植栽綠 化空間 (平方公尺)	完工日期
民國109年			9,905	16	4,700	
民國110年			13,800	12	8,588	
民國111年			2,445	16	3,651	
民國112年			5,469	34	2,230	
	臺南市歸仁區歸仁國小與國立新豐高級中學周邊通學步道改善工程	歸仁區	1,212	3	200	112/10/27
	玉井區大成路虎頭山運動公園及周邊環境人行空間改善工程	玉井區	485	2	818	112/08/08
	臺南市政府-民德國中通學步道建置工程	北區	156	3	432	112/04/21
	臺南市賀建國小通學步道優質化工程	下營區	240	2	—	112/04/23
	臺南市麻豆國小通學步道優質化工程	麻豆區	200	2	20	112/05/18
	臺南市東山區東山里市容環境暨通學步道改善工程	東山區	470	2	—	112/07/12
	學甲區三連路、中正路、中山路道路改善工程	學甲區	129	2	—	112/09/26
	臺南市歸仁區大廟里民眾休閒中心廣場周邊改善工程	歸仁區	150	2	—	112/05/29
	臺南市白河區公所周邊道路暨環境改善計畫	白河區	590	2	50	112/04/21
	臺南市玉井區玉井工商前人行環境品質提升改善工程	玉井區	339	2	100	112/10/30
	臺南市北區文賢國中前人行步道環境品質提升改善工程	北區	291	2	180	112/09/27
	後甲國中林森路通學步道及崇德路人行道改善工程改善工程	東區	404	4	200	112/08/22
	臺南市柳營國小通學步道改善工程	柳營區	299	2	200	112/12/22

鹿耳門天后宮周邊道路品質改善及人行環境優化工程	安南區	80	2	30	112/10/03
中西區南門路(湯德章紀念公園至府前路)道路側溝暨人行道改善工程	中西區	119	2	—	112/12/05
南區中華南路一段(國民路至華南地下道)側溝及人行道改善工程	南區	304	2	—	112/06/14

資料來源:養護工程科

表8-3: 臺南市路平專案

年 度	工程名稱	行政區	施作 長度 (公尺)	施作 面積 (平方公 尺)	完工日期
民國110年			40,120	414,862	
民國111年			61,400	696,072	
民國112年			32,440	475,231	
	濱南路(安平港聯外道路至台86線)路面改善工程	南區	850	22,100.00	112.06.19
	台江大道三段(安吉路至曾文溪排水)路面改善工程	安南區	2,600	49,200.00	112.07.31
	安明路四段(公學路至台江大道)道路改善工程	安南區	1,600	41,600.00	112.07.10
	北門路三段(長榮路五段至實踐街39巷31弄)、成功路(站前圓環至公園路)、公園路(成功路至湯德章紀念公園)及民德路(海安路三段至西門路三段)路面改善工程	北區	1,905	33,600.00	112.08.24
	西門路(小北路至民生路)、永福路(永福路二段211號至南寧街)及開山路(府前路至樹林街)路面改善工程	中西區	2,970	41,870.00	112.09.03
	裕農路(後甲圓環至裕義路)及東寧路(勝利路至後甲圓環)路面改善工程	東區	3,060	56,610.00	112.08.01
	後壁區南80線(南85-1線至高鐵橋下)及南85線(南78線至南80線)路面改善工程	後壁區	3,110	39,922.00	112.03.06
	麻豆都市計畫區南57線路面改善工程	麻豆區	925	9,904.00	112.06.23
	佳里區光復路(復興路~文化路)、文化路(延平路~文化西路)、文化西路及七股區南32線(文化西路~南29)等部分路段路面改善工程	佳里區	3,150	45,361.00	112.08.22
	永康區高速一、二街(台20~太子路)部分路段道路改善工程	永康區	3,500	53,989.00	112.09.12
	新市區南135線(新港社大道口~光明街口)路面改善工程	新市區	1,300	14,689.50	112.07.18
	安定區定順路路面改善工程	安定區	1,100	21,780.00	112.06.20
	學甲區及鹽水區南6線(0.4K~5.1K)部分路段路面改善工程	學甲區	6,000	15,758.00	112.07.31
	白河區南90線(南89線~10.05K)路面改善工程	白河區	370	28,847.00	112.09.20

資料來源:養護工程科

表8-4: 臺南市道路經常養護工程

年 度	瀝青混凝土路面維護 (平方公尺)	側溝工程 (公尺)	護欄、欄杆修護 (公尺)
民國110年	212,729.30	3,953.00	840.90
民國111年	279,467.00	2,911.60	0.00
民國112年	151,407.00	2,986.70	0.00

資料來源:養護工程科

表8-5: 臺南市橋樑、地下道及人行天橋經常養護工程

年 度	混凝土修復 (平方公尺)	護欄、欄杆修護 (公尺)	伸縮縫止滑漆 (平方公尺)	碳纖維貼片補強 (平方公尺)
民國110年	1,468	150	202	1,101
民國111年	1,472	625	135	1,632
民國112年	2,869	321	177	794

資料來源:養護工程科

表9-1:臺南市路燈新設工程

單位:盞

年度	總計	鈉光燈				LED燈			
		小計	250W	400W	其他W	小計	低瓦特	中瓦特	高瓦特
民國109年	151	-	-	-	-	151	131	16	4
民國110年	97	-	-	-	-	97	76	21	-
民國111年	146	-	-	-	-	146	117	29	-
民國112年	376	-	-	-	-	188	168	20	
1月	40	-	-	-	-	20	18	2	
2月	16	-	-	-	-	8	7	1	
3月	32	-	-	-	-	16	14	2	
4月	58	-	-	-	-	29	27	2	
5月	28	-	-	-	-	14	12	2	
6月	28	-	-	-	-	14	13	1	
7月	24	-	-	-	-	12	11	1	
8月	34	-	-	-	-	17	15	2	
9月	38	-	-	-	-	19	17	2	
10月	32	-	-	-	-	16	15	1	
11月	22	-	-	-	-	11	10	1	
12月	24	-	-	-	-	12	9	3	

資料來源:公園管理科

表9-2: 臺南市

年 度	總計	水銀燈					鈉光燈	
		小計	100W	200W	400W	其他W	小計	150W
民國109年底	226,885	-	-	-	-	-	-	-
民國110年底	226,982	-	-	-	-	-	-	-
民國111年底	256,128	-	-	-	-	-	-	-
民國112年底	256,316	-	-	-	-	-	-	-

資料來源:公園管理科

路燈設備

單位:盞

鈉光燈			日光燈					LED燈	其他路燈
250W	400W	其他W	小計	10W	20W	40W	其他W		
-	-	-	-	-	-	-	-	141,567	85,318
-	-	-	-	-	-	-	-	141,664	85,318
-	-	-	-	-	-	-	-	240,791	15,337
-	-	-	-	-	-	-	-	254,125	2,191

表9-3: 臺南市行道路統計

單位:株

年度及行政區	前年度行道樹總數	本年度新植行道樹	本年度補植行道樹	本年度修剪之行道樹	本年度災害倒伏行道樹	本年度行道樹總數
民國110年	38,344	292	155	23,853	22	38,769
民國111年	38,769	609	95	24,195	2	39,471
民國112年	39,471	5	100	24,636	773	38,803
東區	4,655	-	5	2,803	109	4,551
南區	3,558	-	1	2,740	51	3,508
中西區	1,817	-	3	742	32	1,788
北區	4,276	-	24	1,869	65	4,235
安平區	3,033	5	2	2,352	59	2,981
安南區	22,132	-	65	14,130	457	21,740

資料來源:公園管理科

表9-4: 臺南市公

年度別及公園名稱	管理機關	區	里	面積 (公頃)	位置
民國112年					
林森(三角)公園_公2	工務局	東區	龍山里	2.22	林森路一段、長榮路一段路口
龍山段公E7_公E7	工務局	東區	龍山里	1.54	林森路一段、府連路口
巴克禮紀念公園_公18	工務局	東區	崇明里	3.33	中華東路(文化中心對面)
巴克禮紀念公園-河津 櫻花區_公19	工務局	東區	崇明里	5.80	中華東路(文化中心對面)
東寧運動公園_公4	工務局	東區	大學里	5.40	林森路&東寧路口
時代公園_公83	工務局	東區	東光里	3.67	凱旋路與東光路口
東興公園_公5	工務局	東區	大學里	2.39	東和路、林森路二段
東和公園(公5)_公5	工務局	東區	大學里	1.11	小東路、林森路二段
青年公園_公9	工務局	東區	圍下里	1.25	青年路、育樂街
後甲圓環_綠7	工務局	東區	後甲、東 聖、富 強、東光 里	0.28	東寧路、中華東路圓環
和平公園_公兒E25	工務局	東區	和平里	1.09	文化一街
後甲公園_公兒E1	工務局	東區	後甲里	1.90	裕永一街、裕永路路口
南聖公園_公兒E2	工務局	東區	南聖里	1.90	裕和路、裕信路
文聖公園_公兒E7	工務局	東區	文聖里	1.38	裕忠路&裕文路
裕聖公園_公兒E8	工務局	東區	裕聖里	1.29	裕信三街&裕信路
東門圓環_綠4	工務局	東區	東門、大 同里；萬 昌、開山 里	0.21	北門路、府前路圓環
平實公園_公84附	工務局	東區	後甲里	7.00	小東路與後甲一路交叉口
公87(附)公園_公	工務局	東區	後甲里	1.01	平實路與中華東路交叉口
副都心南工區_公61	工務局	東區	東智里	1.79	崇賢一路及保仁路
仁和公園_公兒E22	東區公所	東區	崇善里	0.10	仁和路70號
崇善公園_公兒E23	東區公所	東區	崇善里	0.50	崇善四街
莊敬公園_公兒E49	東區公所	東區	莊敬里	0.19	東興路
大福公園_公兒E58	東區公所	東區	大福里	0.18	立德四路&立德七路
光明公園_公兒E48	東區公所	東區	小東里	0.42	光明街175巷
東成公園_公兒E56	東區公所	東區	虎尾里	0.16	東成街150號
富農公園_公兒E55	東區公所	東區	虎尾里	0.22	富農街一段188巷
富強公園_公兒E54	東區公所	東區	富強里	0.19	裕農路446巷
富裕公園_公兒E53	東區公所	東區	富裕里	0.16	東門路二段301巷
大智公園_公兒E60	東區公所	東區	大智里	0.27	長東街
關聖公園_公兒E5	東區公所	東區	關聖里	0.92	裕和五街&裕英街
千禧公園_公兒E13	東區公所	東區	關聖里	0.79	裕農三街&裕和二街
崇誨公園_公兒E50	東區公所	東區	崇誨里	0.10	林森路二段192巷口
成大公園_公兒E28	東區公所	東區	成大里	0.17	大學路&育樂街(遠百旁)
崇學公園_公兒E57	東區公所	東區	崇學里	0.16	崇學路&崇德路口

園綠地概況

屬性 都市計畫公園/ 公(兒)用地/綠 地/廣場等	認養		
	有無認 養	認養單位	認養期間
公園用地	無	-	-
公園用地	無	-	-
公園用地	有	台南東門巴克禮紀念教會、臺南市巴克禮紀念公園永續經營協會、財團法人台南企業文化藝術基金會、社團法人中華民國荒野保護協會、長榮大學	1120415~1140414
公園用地	無	-	-
公園用地	有	東明里辦公處	1121109~1141108
公園用地	無	-	-
公園用地	無	-	-
公園用地	無	-	-
公園用地	有	圍下里辦公處	1110810~1130809
綠地	無	-	-
公(兒)用地	有	和平里辦公處	1120810~1140809
公(兒)用地	無	-	-
公(兒)用地	無	-	-
公(兒)用地	無	-	-
公(兒)用地	無	-	-
綠地	無	-	-
公園用地	無	-	-
公園用地	無	-	-
公園用地	無	-	-
公(兒)用地	有	崇善里辦公處	1120101~1131231
公(兒)用地	有	崇善里辦公處	1120101~1131231
公(兒)用地	有	莊敬里辦公處	1120101~1131231
公(兒)用地	有	大福里辦公處	1120101~1131231
公(兒)用地	有	小東里辦公處	1120101~1131231
公(兒)用地	有	虎尾里辦公處	1120101~1131231
公(兒)用地	有	虎尾里辦公處	1120101~1131231
公(兒)用地	有	富強里辦公處	1120101~1131231
公(兒)用地	有	富裕里辦公處	1120101~1131231
公(兒)用地	有	大智里辦公處	1120101~1131231
公(兒)用地	有	關聖里辦公處	1120101~1131231
公(兒)用地	有	關聖里辦公處	1120101~1131231
公(兒)用地	有	崇誨里辦公處	1120101~1131231
公(兒)用地	有	成大里辦公處	1120101~1131231
公(兒)用地	有	崇學里辦公處	1120101~1131231

表9-4: 臺南市公

年度別及公園名稱	管理機關	區	里	面積 (公頃)	位置
裕敬公園_公兒E10	東區公所	東區	裕聖里	0.44	裕孝路&裕孝一街
裕華公園_公兒E14	東區公所	東區	裕聖里	0.46	裕華一街及二街交叉口
崇德公園_公E2	東區公所	東區	崇德里	0.42	崇德七街47號
文化公園_公兒E24	東區公所	東區	和平里	0.89	仁和路41巷與文化二街
文良公園_公兒E26	東區公所	東區	和平里	0.31	文化一街與文化六街口 (文化一街153巷151號)
衛國公園_公兒E51	東區公所	東區	衛國里	0.16	林森路二段東門國宅旁
公兒E58(州知事府)_公 兒E58	東區公所	東區	園下里	0.89	衛民街博愛國小後方
忠孝公園_公兒E31	東區公所	東區	忠孝里	0.36	榮譽街192號對面(榮民之家旁)
裕平公園_公兒E43	東區公所	東區	文聖里	0.12	裕平路276號旁
至善園_綠E5	東區公所	東區	大學里	0.10	長榮路三段40號旁
德光公園_公E1	東區公所	東區	德光里	0.80	崇德路、崇德一街
新厝公園_公兒E61	東區公所	東區	德高里	0.09	德昌路
竹篙厝公園_公兒E62	東區公所	東區	德高里	0.87	德高國小後面
崇成公園_公兒E63	東區公所	東區	崇成里	0.25	崇明路/崇明24街口
竹篙厝段公兒E29(目前 為停車場)_公兒E29	交通局	東區	崇明里	0.59	崇明路(崇明國中旁)
公兒E41_公兒E41	東區公所	東區	復興里	0.38	裕忠路474號(復興活動中心旁)
崇成公園_公兒E63	東區公所	東區	東智里	0.25	-
副都心南工區_公60	東區公所	東區	東智里	0.61	大同路2段及保仁路
水萍塭公園_公7	工務局	南區	廣州里	8.92	永華路、金華路
明和公園_公20	工務局	南區	國宅里	3.45	中華西路、新興路口
大林二公園_公3	工務局	南區	大林里	0.64	大同路二段482巷底
興農公園_公9	工務局	南區	興農里	1.08	灣裡路211巷口
萬年公園_公42	工務局	南區	省躬里	1.93	明興路925巷口
親水公園_公15	工務局	南區	松安里	11.58	濱海公路旁
舉喜段公79公園_公79	工務局	南區	同安里	3.28	萬年八街與萬年五街
大恩公園_公82	工務局	南區	大恩里	1.46	桶盤淺公園旁
健康綠洲公園_公92	工務局	南區	文南里	1.90	健康路二段
灣裡休閒公園_公97	工務局	南區	永寧里	3.45	灣裡路
文華公園_公兒3	南區區公	南區	文華里	0.58	永華路一段275號
花鄉公園_廣7	南區區公	南區	大林里	0.22	大林路111巷
建南公園_公S1	南區區公	南區	建南里	0.79	德興路274巷
建南二號公園_公兒1	南區區公	南區	建南里	0.10	中華南路二段53巷33號
大林公園_公兒13	南區區公	南區	大林里	0.25	大同路二段482巷
桶盤淺公園_公兒14	南區區公	南區	大恩里	0.39	大同路二段752巷182號
日新二號公園_公兒S2	南區區公	南區	鹽埕里	0.06	金華路一段503巷
日新一號公園_公兒S3	南區區公	南區	鹽埕里	0.29	利南街223號
郡南公園_綠S25	南區區公	南區	郡南里	0.25	永安街262巷39號
再興里一號公園_綠3	南區區公	南區	再興里	0.21	三官路46號
再興里二號公園_綠4	南區區公	南區	再興里	0.15	三官路222巷
再興里三號公園_綠2	南區區公	南區	再興里	0.06	新慶街10巷17號
廣州公園_綠S26	南區區公	南區	廣州里	0.24	福吉五街16巷五號
金華公園_公兒1	南區區公	南區	金華里	0.53	健康路二段247巷40號

園綠地概況

屬性 都市計畫公園/ 公(兒)用地/綠 地/廣場等	認養		
	有無認 養	認養單位	認養期間
公(兒)用地	有	裕聖里辦公處	1120101~1131231
公(兒)用地	有	裕聖里辦公處	1120101~1131231
公園用地	有	崇德里辦公處	1120101~1131231
公(兒)用地	有	和平里辦公處	1120101~1131231
公(兒)用地	有	和平里辦公處	1120101~1131231
公(兒)用地	有	衛國里辦公處	1120101~1131231
公(兒)用地	有	園下里辦公處	1120101~1131231
公(兒)用地	有	忠孝里辦公處	1120101~1131231
公(兒)用地	有	文聖里辦公處	1120101~1131231
綠地	有	大學里辦公處	1120101~1131231
公園用地	有	德光里辦公處	1120101~1131231
公(兒)用地	有	德高里辦公處	1120101~1131231
公(兒)用地	有	德高里辦公處	1120101~1131231
公(兒)用地	有	崇成里辦公處	1120101~1131231
公(兒)用地	無	-	-
公(兒)用地	有	復興里辦公處	1120101~1131231
公(兒)用地	有	崇成里辦公處	1120101~1131231
公園用地	有	東智里辦公處	1120101~1131231
公園用地	無	-	-
公園用地	無	-	-
公園用地	無	-	-
公園用地	無	-	-
公園用地	無	-	-
公園用地	有	華友聯開發股份有限公司	1121211~1141210
公園用地	無	-	-
公園用地	無	-	-
公園用地	無	-	-
公(兒)用地	有	文華里辦公處	1120101~1131231
廣場	有	大林里辦公處	1120101~1131231
公園用地	有	建南里辦公處	1120101~1131231
公(兒)用地	有	建南里辦公處	1120101~1131231
公(兒)用地	有	大林里辦公處	1120101~1131231
公(兒)用地	有	大恩里辦公處	1110330~1130329
公(兒)用地	有	鹽埕里辦公處	1120101~1131231
公(兒)用地	有	鹽埕里辦公處	1120101~1131231
綠地	有	郡南里辦公處	1110330~1130329
綠地	有	再興里辦公處	1120101~1131231
綠地	有	再興里辦公處	1120101~1131231
綠地	有	再興里辦公處	1120101~1131231
綠地	有	廣州里辦公處	1120101~1131231
公(兒)用地	有	金華里辦公處	1120101~1131231

表9-4: 臺南市公

年度別及公園名稱	管理機關	區	里	面積 (公頃)	位置
文南公園_公兒2	南區區公	南區	文南里	0.49	永南三街23號
大成公園_公兒4	南區區公	南區	田寮里	0.11	大成路二段42巷56號
瀨口公園_公S49	南區區公	南區	文南里	0.40	中華西路&建南路口
南華公園_公兒9	南區區公	南區	南華里	0.22	中華南路二段300巷30弄
田寮育樂公園_公兒1	南區區公	南區	田寮里	0.26	新興路265巷48號前
新興國宅_公兒11	南區區公	南區	光明里	0.19	新興路537巷1號對面
新興國宅_公兒12	南區區公	南區	光明里	0.11	新建路17巷13號
新興國宅_公兒13	南區區公	南區	光明里	0.06	新建路21巷
新興國宅_公兒14	南區區公	南區	光明里	0.06	新建路27巷
新興國宅_公兒15	南區區公	南區	開南里	0.72	新建路37巷
新興國宅_公兒16	南區區公	南區	開南里	0.05	新建路41巷
新興國宅_公兒17	南區區公	南區	彰南里	0.10	新建路16巷
公兒S27公園_公兒S27	南區區公	南區	開南里	0.19	新建路26巷
新興國宅_公兒20	南區區公	南區	開南里	0.16	新建路28巷
新興國宅_公兒22	南區區公	南區	開南里	0.72	新建路53巷對面
新興國宅_公兒23	南區區公	南區	開南里	0.13	新建路52巷
新興國宅_公兒24	南區區公	南區	開南里	0.11	新建路54巷
新興國宅_公兒25	南區區公	南區	南華里	0.20	中華南路二段302巷6弄
新興國宅_公兒26	南區區公	南區	南華里	0.16	中華南路二段302巷2弄
新興國宅_公兒27	南區區公	南區	南都里	0.16	中華南路二段315巷口
興南公園_公兒14	南區區公	南區	佛壇里	0.29	興南街及省躬三街口
喜樹平安情社區公園_公兒1	南區區公所	南區	喜北里	0.33	喜樹路206巷42弄
鯤鯨公園_公兒S1	南區區公	南區	鯤鯨里	0.12	鯤鯨路100-1號旁
南樂公園_公11	南區區公	南區	文華里	0.15	南樂街
水交社綠S1_綠S1	南區區公	南區	明德里	0.01	大成路與新都路口
舉喜段公兒綠S2_綠S2	南區區公所	南區	省躬里	0.46	萬年路167號(南寧高中)對面 明興路925巷
舉喜段公兒S70_公兒S70	南區區公所	南區	省躬里	0.08	萬年路406巷口 明興路925巷
公兒S57公園_公兒S57	南區區公	南區	興農里	0.28	明興路1181巷與萬年七街口
綠33_綠33	南區區公	南區	南都里	0.23	興隆路上(交通大隊前)
觀心園_公兒S63	南區區公	南區	金華里	0.21	聖南街與尊南街交叉
白雪公兒6_公兒6	南區區公所	南區	鹽埕里	0.11	新都路與新建路路口(老人會館前); 鹽埕路131巷73號
白雪公66_公66	南區區公所	南區	鹽埕里	0.35	新和東路南側 , 鹽埕路131巷(市場西側)
白雪公81_公81	南區區公所	南區	鹽埕里	0.37	新和東路北側(鹽埕圖書館對面)
省躬段公兒9_公兒9	南區區公所	南區	省躬里	0.48	省躬一街跟省躬橫街交叉(省躬國小後方)
明亮公園_公兒S62	南區區公	南區	明亮里	0.26	新都路436巷
綠32_綠32	南區區公	南區	竹溪里	0.06	大成路二段、南門路交接口
公兒S5_公兒S5	南區區公	南區	鹽埕里	0.12	鹽埕路131巷白雪里社區活動中心
新生公園_公兒80	南區區公	南區	新生里	0.37	大林國宅後方
喜樹生活公園_公兒S36	南區區公	南區	喜南里	0.63	喜樹路171巷(喜樹圖書館旁)

園綠地概況

屬性		認養	
都市計畫公園/ 公(兒)用地/綠 地/廣場等	有無認 養	認養單位	認養期間
公(兒)用地	有	文南里辦公處	1120101~1131231
公(兒)用地	有	田寮里辦公處	1120101~1131231
公園用地	有	文南里辦公處	1120101~1131231
公(兒)用地	有	南華里辦公處	1120101~1131231
公(兒)用地	有	田寮里辦公處	1120101~1131231
公(兒)用地	有	光明里辦公處	1120101~1131231
公(兒)用地	有	光明里辦公處	1120101~1131231
公(兒)用地	有	光明里辦公處	1120101~1131231
公(兒)用地	有	光明里辦公處	1120101~1131231
公(兒)用地	有	開南里辦公處	1120101~1131231
公(兒)用地	有	開南里辦公處	1120101~1131231
公(兒)用地	無	-	-
公(兒)用地	無	-	-
公(兒)用地	有	開南里辦公處	1120101~1131231
公(兒)用地	有	開南里辦公處	1120101~1131231
公(兒)用地	有	開南里辦公處	1120101~1131231
公(兒)用地	有	開南里辦公處	1120101~1131231
公(兒)用地	有	南華里辦公處	1120101~1131231
公(兒)用地	有	南華里辦公處	1120101~1131231
公(兒)用地	有	南都里辦公處	1120101~1131231
公(兒)用地	有	佛壇里辦公處	1100101~1111231
公(兒)用地	有	喜北社區發展協會	1120101~1131231
公(兒)用地	有	鯤鯨里辦公處	1120101~1131231
公園用地	有	文華里辦公處	1100101~1111231
綠地	無	-	-
綠地	有	省躬里辦公處	1110330~1130329
公(兒)用地	有	省躬里辦公處	1110330~1130329
公(兒)用地	有	華友聯開發股份有限公司	1120101~1131231
綠地	有	南都里辦公處	1110330~1130329
公(兒)用地	有	金華里辦公處	1110330~1130329
公(兒)用地	有	鹽埕里辦公處	1110330~1130329
公園用地	有	鹽埕里辦公處	1120101~1131231
公園用地	有	鹽埕里辦公處	1110330~1130329
公(兒)用地	有	省躬里辦公處	1110330~1130329
公(兒)用地	有	明亮里辦公處	1110330~1130329
綠地	無	-	-
公(兒)用地	有	鹽埕里辦公處	1120101~1131231
公(兒)用地	無	-	-
公(兒)用地	有	喜南里辦公處	1110330~1130329

表9-4: 臺南市公

年度別及公園名稱	管理機關	區	里	面積 (公頃)	位置
公兒S45公園_公兒S45	南區區公	南區	府南里	0.51	永成路3段
公兒S46公園_公兒S46	南區區公	南區	府南里	0.23	永成路3段
公兒S55公園_公兒S55	南區區公	南區	府南里	0.26	新都路與永成路三段372巷69弄路
公兒S47公園_公兒S47	南區區公	南區	郡南里	0.66	新都路與新都路329巷交叉口
公兒S48公園_公兒S48	南區區公	南區	郡南里	0.23	S47南側
公兒S34_公兒S34	南區區公	南區	省躬里	0.26	南區明興路及明興路735巷
國際城公園_綠20	南區區公	南區	金華里	0.12	健康路2段401巷、惠南街147巷
綠10_綠10	南區區公	南區	佛壇里	0.64	興南街252巷
佛壇堤岸公園_公S5	南區區公	南區	佛壇里	0.16	興南街與灣裡路(灣裡抽水站旁)
湯德章紀念公園_綠1	工務局	中西區	永華里	0.50	民生路、中山路圓環
小西門圓環_綠2附	工務局	中西區	小西里	1.08	西門路一段、府前路二段
西門圓環_綠3	工務局	中西區	天后里	0.84	西門路、民族路
東門圓環_綠4	工務局	中西區	開山里	0.21	民權路一段、東門路一段
南門公園_公8	工務局	中西區	大南里	1.33	南門路、樹林街
大涼生態公園_公97	工務局	中西區	大涼里	1.47	星鑽街、大涼路
西賢公園_公兒C7	中西區公	中西區	西賢里	0.40	西賢一街109巷
西湖公園_公兒15	中西區公	中西區	西湖里	0.84	民權路四段頂美一街
湖美公園_公兒17	中西區公	中西區	西湖里	0.43	湖美一街42巷北側
頂美公園_公兒14	中西區公	中西區	西湖里	0.64	頂美三街230號前西側
湖美麗景公園_公38	中西區公	中西區	西湖里	0.21	湖美二街100巷尾(湖美社區內)
協和公園_公35	中西區公	中西區	兌悅里	0.32	民族路三段258號後面
光賢公園_公兒12	中西區公	中西區	光賢里	0.43	武聖路151巷50弄
烏橋公園_公兒5	中西區公	中西區	大涼里	0.54	府前路二段370號
烏橋運河西岸公園_公	中西區公	中西區	大涼里	0.12	府前路二段239號旁巷內
民生里公63_公63	中西區公	中西區	民生里	0.09	南華街巷內(武英街71號旁)
二府口公園_公71	中西區公	中西區	南美里	0.13	友愛市場後
小西門公園_公C3	中西區公	中西區	小西門里	0.89	和意路(錢櫃對面)
公C1_公C1	中西區公	中西區	大涼里	0.36	府前一街與中華西路二段
綠C1_綠C1	中西區公	中西區	淺草里	0.03	民生路二段尾南側
綠C4_綠C4	中西區公	中西區	大涼里	0.29	公C1東側
綠39_綠39	中西區公	中西區	淺草里	0.82	環河街129巷
開山公園_公C5附	中西區公	中西區	開山里	0.22	府前路一段巷子內
頂湖公園_公兒C5	中西區公	中西區	西湖里	0.52	湖美一街143號旁
綠C3_綠C3	中西區公	中西區	大涼里	0.74	中華西路二段12巷內
台南公園_公1	工務局	北區	公園里	14.63	公園路、公園南路、公園北路、北門路
小東公園_公5	工務局	北區	東興里	4.00	林森路三段、小東路口
元寶桂花公園_兒N1	工務局	北區	元寶里	1.14	北園街114巷底南側 (北園公園對面)
開元振興公園_公兒10	工務局	北區	振興里	3.30	林森路、開南街口
連雅堂紀念公園_公6	工務局	北區	立人里	1.11	海安路、臨安路、公園南路口
長榮公園_公兒38	工務局	北區	長勝里	0.87	開元路249巷21號前(近長榮路口)
永祥公園_公兒15、 16、17	工務局	北區	永祥里	1.75	康祥段296.327.326.560地號
長興生態公園_公66	工務局	北區	長興里	1.70	公園北路156號-1前

園綠地概況

屬性 都市計畫公園/ 公(兒)用地/綠 地/廣場等	認養		
	有無認 養	認養單位	認養期間
公(兒)用地	有	府南里辦公處	1110330~1130329
公(兒)用地	有	府南里辦公處	1120101~1131231
公(兒)用地	有	府南里辦公處	1110330~1130329
公(兒)用地	無	-	-
公(兒)用地	無	-	-
公(兒)用地	有	省躬里辦公處	1120101~1131231
綠地	有	金華里辦公處	1110330~1130329
綠地	有	佛壇里辦公處	1120101~1131231
公園用地	有	佛壇里辦公處	1120101~1131231
綠地	有	景觀工程商業公會	1100601~1130531
綠地	無	-	-
綠地	無	-	-
綠地	無	-	-
公園用地	無	-	-
公園用地	無	-	-
公(兒)用地	有	西賢里辦公處	1120101~1131231
公(兒)用地	有	西湖里辦公處	1120101~1131231
公(兒)用地	有	西湖里辦公處	1120101~1131231
公(兒)用地	有	西湖里辦公處	1120101~1131231
公園用地	有	西湖里辦公處	1120101~1131231
公園用地	有	兌悅里辦公處	1120101~1131231
公(兒)用地	有	光賢里辦公處	1120101~1131231
公(兒)用地	有	大涼社區發展協會	1120101~1131231
公園用地	有	大涼社區發展協會	1120101~1131231
公園用地	無	-	-
公園用地	有	南美里辦公處	1120101~1131231
公園用地	無	-	-
公園用地	無	-	-
綠地	無	-	-
綠地	無	-	-
綠地	無	-	-
公園用地	有	開山里辦公處	1120101~1131231
公(兒)用地	有	西湖里辦公處	1120101~1131231
綠地	無	-	-
公園用地	無	-	-
公園用地	無	-	-
-	無	-	-
公(兒)用地	有	振興里辦公處	1121109~1141108
公園用地	無	-	-
公(兒)用地	無	-	-
公(兒)用地	有	永祥里服務處	1120310~1140309
公園用地	無	-	-

表9-4: 臺南市公

年度別及公園名稱	管理機關	區	里	面積 (公頃)	位置
豐興公園_公兒5	北區公所	北區	東興里	0.16	東豐路尾(桌球館斜對面)
北園公園_公兒23	北區公所	北區	元寶里	0.51	北園街114巷底北側
小康公園_公兒5	北區公所	北區	北門里	0.52	實踐街(小康里文康中心旁)
六甲公園_公兒N76	北區公所	北區	小北里	0.20	西門路四段200巷內
北安公園_公兒N54	北區公所	北區	成功里	0.20	北安路一段142巷27號
成功公園_公兒N51	北區公所	北區	成功里	0.27	北成路128巷
北成公園_公兒N52	北區公所	北區	成功里	0.19	北成路80巷2弄21號
立人公園_綠8	北區公所	北區	和順里	0.10	臨安路尾(大潤發量販店邊)
希望公園_公兒N48	北區公所	北區	福德里	0.78	文成一路-育德街(和緯賓館邊)
成德公園_公兒N47	北區公所	北區	福德里	0.63	西門路四段(丹比後面)
鄭子寮公園_公兒N42	北區公所	北區	華德里	0.38	北安路一段(北安橋南側)
文靈公園_公兒3	北區公所	北區	文元里	0.36	文賢路1122巷&文賢二街 (文靈宮旁)
文成公園_公兒6	北區公所	北區	元美里	0.17	文成路&750巷口
大港公園_公兒4	北區公所	北區	大港里	0.48	大興街192巷
賢良公園_公兒2	北區公所	北區	賢北里	0.84	賢北街二十九號
賢北公園_公兒3	北區公所	北區	賢北里	0.43	賢北街十五巷
育德公園_公兒N17	北區公所	北區	和順里	0.43	民德路八十號
實踐公園_公兒17	北區公所	北區	永祥里	0.20	實踐街(鐵路平交道旁)
大和公園_公兒1	北區公所	北區	大和里	0.44	中華北路變電所邊
和順公園_公6	北區公所	北區	和順里	0.94	海安路&臨安路&公園南路
光武公園_公兒32	北區公所	北區	大光里	0.93	北門路二段(近長榮路五段)
光武運動公園_公兒33	北區公所	北區	大光里	0.34	北門路二段547巷78弄旭日街120 巷口
北元公園_公兒2	北區公所	北區	文元里	0.46	海安路三段985巷&文成三路682巷
育北公園_公兒N43	北區公所	北區	華德里	0.67	育德二路與育德二路777巷
福安公園_公兒N53	北區公所	北區	成功里	0.41	北成路80巷22弄底(北成路186巷& 北安路一段372巷)
元成公園_公兒4	北區公所	北區	元美里	0.44	文成三路&文賢二街(文成三路與 育德二街口)
文元公園_公兒5	北區公所	北區	元美里	0.56	文成路&文賢三街(文成三路與育 德三街口)
元昌公園_公兒7	北區公所	北區	元美里	0.52	文賢一路128巷&文賢二街
孝德公園_公兒6	北區公所	北區	華德里	0.57	文成三路&育德二路
順德公園_公兒N50	北區公所	北區	華德里	0.35	北成路荷蘭村汽車旅館旁 中華北路2段194巷
凱德公園_公兒7	北區公所	北區	福德里	0.56	育德二路與育德二街221巷口
文中公園_公兒1	北區公所	北區	文元里	0.20	中華北路二段25巷與文賢路1180 巷口
勝安香草運動公園_公 兒N62	北區公所	北區	長勝里	0.80	開元路63巷旁
實踐段公兒30_公兒30	北區公所	北區	北門里	0.17	大武街161號(活動中心後面)
大豐公園_公兒9	北區公所	北區	大豐里	0.49	武聖路&和緯路黃昏市場旁
立德公園_公兒N16	北區公所	北區	成德里	0.48	育德一街與立賢一段路口
延平公園_綠N5	北區公所	北區	大光里	0.23	和緯路一段與公園路交叉口

園綠地概況

屬性		認養	
都市計畫公園/ 公(兒)用地/綠 地/廣場等	有無認 養	認養單位	認養期間
公(兒)用地	有	東興里辦公處	1120101~1131231
公(兒)用地	有	元寶里辦公處	1120101~1131231
公(兒)用地	有	北門里辦公處	1120101~1131231
公(兒)用地	有	小北里辦公處	1120101~1131231
公(兒)用地	有	成功里辦公處&成功社區發展協會	1120101~1131231
公(兒)用地	有	成功里辦公處&成功社區發展協會	1120101~1131231
公(兒)用地	有	成功里辦公處&成功社區發展協會	1120101~1131231
綠地	有	大潤發股份有限公司台南分公司	1120101~1131231
公(兒)用地	有	福德里辦公處	1120101~1131231
公(兒)用地	有	福德里辦公處	1120101~1131231
公(兒)用地	有	華德里辦公處	1120101~1131231
公(兒)用地	有	文元里辦公處	1120101~1131231
公(兒)用地	有	元美里辦公處	1120101~1131231
公(兒)用地	有	大港社區發展協會	1120101~1131231
公(兒)用地	有	賢北里辦公處	1120101~1131231
公(兒)用地	有	賢北里辦公處	1120101~1131231
公(兒)用地	有	和順里辦公處	1120101~1131231
公(兒)用地	有	永祥里辦公處	1120101~1131231
公(兒)用地	有	大和里辦公處	1120101~1131231
公園用地	有	和順里辦公處	1120101~1131231
公(兒)用地	有	大光里辦公處	1120101~1131231
公(兒)用地	有	大光里辦公處	1120101~1131231
公(兒)用地	有	文元里辦公處	1120101~1131231
公(兒)用地	有	華德里辦公處	1120101~1131231
公(兒)用地	有	成功里辦公處&成功社區發展協會	1120101~1131231
公(兒)用地	有	元美里辦公處	1120101~1131231
公(兒)用地	有	元美里辦公處	1120101~1131231
公(兒)用地	有	元美里辦公處	1120101~1131231
公(兒)用地	有	華德里辦公處	1120101~1131231
公(兒)用地	有	華德里辦公處	1120101~1131231
公(兒)用地	有	福德里辦公處	1120101~1131231
公(兒)用地	有	文元里辦公處	1120101~1131231
公(兒)用地	有	長勝里辦公處	1120101~1131231
公(兒)用地	有	北門里辦公處	1120101~1131231
公(兒)用地	有	大豐里辦公處	1120101~1131231
公(兒)用地	有	成德里辦公處	1120101~1131231
綠地	有	大光里辦公處	1120101~1131231

表9-4: 臺南市公

年度別及公園名稱	管理機關	區	里	面積 (公頃)	位置
正德公園_公兒N44	北區公所	北區	華德里	0.32	北成路(荷蘭村汽車旅館旁)
重興綠園_公兒N3	北區公所	北區	重興里	0.45	林森路3段140巷內(活動中心旁)
福德公園_公兒N49	北區公所	北區	福德里	0.55	文成路、育德三街
大興公園_公兒N30	北區公所	北區	大豐里	0.30	文賢路與大興街口(特力屋對面)
華德公園_公兒N41	北區公所	北區	華德里	0.29	中華北路2段196號旁
中壇公園_公兒N55	北區公所	北區	福安里	0.16	北安路&北成路(福安宮旁)
東興綠邑公園_公兒6	北區公所	北區	東興里	0.25	小東路307巷96弄1號與401巷口
陽光公園_公兒N80	北區公所	北區	成德里	0.27	民德路80巷、育德二路55巷交叉
興北公園_公兒26	北區公所	北區	大興里	0.17	公園路634巷108號(活動中心旁)
福成公園_公兒N79	北區公所	北區	成功里	0.22	北成路&北成路186巷口
振興人文童話公園_公兒N9	北區公所	北區	振興里	0.16	林森路三段171巷181號旁
元美公園_公兒N40	北區公所	北區	元美里	0.20	文成路&海安路三段180巷口
力行公園_公兒N10	北區公所	北區	力行里	0.08	南園街127巷與南園街127巷92弄
三分子靶溝公園_公兒	北區公所	北區	重興里	0.34	重興里活動中心後方
安西公園_公兒8	工務局	安南區	安西里	1.01	安西路&安西二街 (安西里活動中心旁)
紅樹林生態公園_公53	工務局	安南區	鹽田里	6.60	本田路與安明路
大愛公園_公33	工務局	安南區	安慶里	0.97	安中路一段220巷口
水月公園_道路用地	工務局	安南區	佃東里	2.29	安吉路(2-7號與安吉路口)
和順寮公39_公39	工務局	安南區	東和里	30.00	長和路&環館路口(台灣歷史博物館旁)
五塊寮北柵岸紀念公園_綠21	工務局	安南區	東和里	1.36	環館北路與長和路交叉口
東和里公園_公(兒)1	工務局	安南區	東和里	1.74	長和街1段國立歷史博物館對面
州南親水公園(二)_公兒8	工務局	安南區	州南里	1.07	州南七街.州南二街交叉口
外塭休憩公園_公1	工務局	安南區	塭南里	0.97	安南區路與安昌街與安昌街106巷11弄
公102_公AN14-1	工務局	安南區	國安里	2.07	郡安路六段與生態二街
公103_公AN14-2	工務局	安南區	國安里	2.61	宜居三路與生態街
公104_公AN14-3	工務局	安南區	海南里	1.94	樂活路與宜居二路交叉口
公105_公AN14-4	工務局	安南區	海南里	1.14	宜居二路與生態街
公106_公AN14-5	工務局	安南區	海南里	2.67	府安路六段與生態街
公91_公91	工務局	安南區	國安里	1.09	郡安路六段與安明路二段口
鄭成功紀念公園_公89	工務局	安南區	城南里	1.8064	城西街二段
育安公園_公兒4	安南區公所	安南區	安順里	0.76	育安街&安豐一街(安順活動中心)
安順公園_公兒5	安南區公所	安南區	安順里	0.44	育安三街&培安四街
南路寮公園_公兒14	安南區公所	安南區	安慶里	0.46	培安路與培安路73巷
州北公園_公兒4	安南區公所	安南區	州北里	0.45	北安路四段548巷與安和路五段269巷13弄
吉祥公園_公兒5	安南區公所	安南區	佃西里	0.46	海佃路四段490巷
神榕公園_公1	安南區公所	安南區	佃東里	0.78	公學路四段54巷(十二佃神榕)
鹿耳門公園_公兒1	安南區公所	安南區	城東里	0.75	城安路與安中路六段(土城聖母廟對面)

園綠地概況

屬性 都市計畫公園/ 公(兒)用地/綠 地/廣場等	認養		
	有無認 養	認養單位	認養期間
公(兒)用地	有	華德里辦公處	1120101~1131231
公(兒)用地	有	重興里辦公處	1120101~1131231
公(兒)用地	有	福德里辦公處	1120101~1131231
公(兒)用地	有	大豐里辦公處	1120101~1131231
公(兒)用地	有	華德里辦公處	1120101~1131231
公(兒)用地	有	成功里辦公處&鄭子寮福安宮	1120101~1131231
公(兒)用地	有	東興里辦公處	1120101~1131231
公(兒)用地	有	成德里辦公處	1120101~1131231
公(兒)用地	無	-	-
公(兒)用地	無	-	-
公(兒)用地	有	振興里辦公處	1120101~1131231
公(兒)用地	有	元美里辦公處	1120101~1131231
公(兒)用地	有	力行里辦公處	1120101~1131231
公(兒)用地	有	重興里辦公處	1120101~1131231
公(兒)用地	有	安西里辦公處	1130101~1141231
公園用地	有	鹽田里社區發展協會	1110716~1130715
公園用地	有	安慶里辦公處	1110101~1131130
-	無	-	-
公園用地	無	-	-
綠地	無	-	-
公(兒)用地	無	-	-
公(兒)用地	無	-	-
公園用地	有	塭南里辦公處	1120301~1140228
公園用地	有	國安里辦公處	1120808~1140807
公園用地	有	上曜建設開發股份有限公司	1120201~1140131
公園用地	無	-	-
公園用地	無	-	-
公園用地	無	-	-
公園用地	無	-	-
公園用地	有	正統鹿耳門聖母廟管理委員會	1120609~1140608
公(兒)用地	有	安順里辦公處	1120101~1131231
公(兒)用地	有	安順里辦公處	1120101~1131231
公(兒)用地	有	東陽實業廠股份有限公司	1120101~1131231
公(兒)用地	有	州北里辦公處	1120101~1131231
公(兒)用地	有	佃西里辦公處	1120101~1131231
公園用地	有	佃東里辦公處	1120101~1131231
公(兒)用地	有	正統鹿耳門聖母廟管理委員會	1120101~1131231

表9-4: 臺南市公

年度別及公園名稱	管理機關	區	里	面積 (公頃)	位置
梅花公園_公兒32	安南區公	安南區	梅花里	0.44	安中路一段699號
懷恩公園_公兒6	安南區公 所	安南區	淵東里	0.52	智安三街&仁安一街(淵東里活動 中心旁)
台鹼公園_公兒3	安南區公 所	安南區	鹿耳里	0.25	北汕尾二路661巷15弄(臺鹼宿舍 旁)
塹南公園_公兒3	安南區公 所	安南區	塹南里	0.28	安昌街174巷79弄與長和街二段12 巷277弄
新順公園(一)_公兒36	安南區公	安南區	新順里	0.25	安豐六街&育安四街
保和公園_公兒8	安南區公 所	安南區	新順里	0.32	慶安路與頂安街(新順活動中心 旁)
新順公園(二)_公兒6	安南區公	安南區	新順里	0.57	安豐六街&育安街
本淵寮公園_公兒17	安南區公 所	安南區	溪心里	0.30	海佃路三段與仁安六街(安南消 防隊旁)
感恩公園_公兒8	安南區公 所	安南區	溪心里	0.48	功安一街與仁安二街(溪心里活 動中心旁)
十字公園_公兒11	安南區公	安南區	溪心里	0.45	安中路三段59巷與樂安一街
仁安公園_公兒9	安南區公	安南區	溪心里	0.54	仁安路與功安四街
溪心公園_公兒7	安南區公	安南區	溪心里	0.55	仁安六街&功安四街
鳳凰公園_公兒33	安南區公	安南區	鳳凰里	0.41	安中路一段698巷
總頭公園_公兒12	安南區公	安南區	總頭里	0.36	長溪街二段570巷
大安里公園_公兒12	安南區公 所	安南區	大安里	0.34	大安街208巷與理安街
顯宮公園_公兒2	安南區公 所	安南區	顯宮里	0.29	媽祖宮五街與媽祖宮二街186巷(鹿耳門天后宮後)
州北里運動公園_公31	安南區公 所	安南區	州北里	0.58	安昌街及安昌街19巷(州北里活 動中心旁)
原佃安吉公園_公兒9	安南區公 所	安南區	原佃里	0.45	安中路一段290巷與安中路一段 290巷32弄
理想巴洛克公園_公兒	安南區公	安南區	理想里	0.14	大安街26巷與大安街201巷
頂好公園_公兒4	安南區公	安南區	頂安里	0.49	安中路一段與安中二街
慈雲公園_公兒5	安南區公	安南區	安慶里	0.35	安中路一段220巷對面與北安二街
箔子寮公園_公兒7	安南區公 所	安南區	安西里	0.51	安西路與安西二街(安西里活動 中心對面)
高興公園_公兒11	安南區公	安南區	安西里	0.34	安西一街與安通三街
樂成公園_公兒12	安南區公	安南區	安西里	0.50	安通路4段47巷28號對面
頂美公園_公兒6	安南區公	安南區	頂安里	0.70	慈安路、安通二街(和欣客運旁)
理想社區公園_公兒13	安南區公 所	安南區	理想里	0.44	大安街與大安街117巷(理想里活 動中心旁)
中洲寮州南公園_公兒7	安南區公 所	安南區	州南里	0.54	長和路3段133巷與長和路3段133 巷66弄交叉處
梅花里社區公園_公兒 27	安南區公 所	安南區	梅花里	0.35	同安路262巷與同安路一段757巷 (安慶國小對面)
溪仔墘植物公園_公兒1	安南區公 所	安南區	溪墘里	0.32	海佃路一段372巷與安寧街(溪墘 里活動中心旁)

園綠地概況

屬性 都市計畫公園/ 公(兒)用地/綠 地/廣場等	認養		
	有無認 養	認養單位	認養期間
公(兒)用地	有	梅花里辦公處	1120101~1131231
公(兒)用地	有	良動建設有限公司	1120101~1131231
公(兒)用地	有	鹿耳里辦公處	1120101~1131231
公(兒)用地	有	塭南里辦公處	1120101~1131231
公(兒)用地	有	新順里辦公處	1120101~1131231
公(兒)用地	有	新順里辦公處	1120101~1131231
公(兒)用地	有	新順里辦公處	1120101~1131231
公(兒)用地	有	溪心里辦公處	1120101~1131231
公(兒)用地	有	溪心里辦公處	1120101~1131231
公(兒)用地	有	溪心里辦公處	1120101~1131231
公(兒)用地	有	溪心里辦公處	1120101~1131231
公(兒)用地	有	鳳凰里辦公處	1120101~1131231
公(兒)用地	有	總頭里辦公處	1120101~1131231
公(兒)用地	有	大安里辦公處	1120101~1131231
公(兒)用地	有	藏信建設股份有限公司	1120101~1131231
公(兒)用地	有	顯宮里辦公處	1120101~1131231
公園用地	有	州北里辦公處	1120101~1131231
公(兒)用地	有	原佃里辦公處	1120101~1131231
公(兒)用地	有	理想里辦公處	1120101~1131231
公(兒)用地	有	頂安里辦公處	1120101~1131231
公(兒)用地	有	慈雲社區發展協會	1120101~1131231
公(兒)用地	有	安西里辦公處	1120101~1131231
公(兒)用地	有	安西里辦公處	1120101~1131231
公(兒)用地	有	安西里辦公處	1120101~1131231
公(兒)用地	有	頂安里辦公處	1120101~1131231
公(兒)用地	有	理想里辦公處	1120101~1131231
公(兒)用地	有	州南里辦公處	1120101~1131231
公(兒)用地	有	梅花里辦公處	1120101~1131231
公(兒)用地	有	溪墘里辦公處	1120101~1131231

表9-4: 臺南市公

年度別及公園名稱	管理機關	區	里	面積 (公頃)	位置
溪東水岸公園_公兒12	安南區公	安南區	溪東里	0.26	府安路5段98巷內
草湖寮社區公園_公兒1	安南區公	安南區	梅花里	0.12	安中路一段687號旁
溪東親子公園_公兒9	安南區公 所	安南區	溪東里	0.34	安富街與郡安路五段153巷(海佃 國中旁)
海佃休閒公園_公兒12	安南區公 所	安南區	海佃里	0.35	郡安路6段55巷及國安街156巷198 弄交叉口
公塏里休憩公園_公兒 AN3-14	安南區公 所	安南區	公塏里	0.27	育英街(公塏里活動中心旁)
梅花友愛公園_公兒2	安南區公 所	安南區	梅花里	0.10	安中路一段557巷與安中路一段 557巷19弄
梅花安中公園_公兒3	安南區公 所	安南區	梅花里	0.36	安中路一段557巷(梅花里活動中 心旁)
梅花北安公園_綠1	安南區公	安南區	梅花里	0.04	北安路二段與北安路二段433巷
溪東育樂公園_公兒 AN25-10	安南區公 所	安南區	溪東里	0.26	安富街(海佃國小旁)
和館段公兒2_公兒2	安南區公 所	安南區	東和里	0.26	博館路與環館三路
長安社區親水公園_公 館前公園_綠22、綠22- 1	安南區公 所	安南區	長安里	0.47	長溪街3段405巷40弄
五塊寮慶和公園_綠23	安南區公	安南區	東和里	0.17	慶和路二段與館前南路
大道公園_公兒19	安南區公 所	安南區	海西里	0.44	慶和路二段
安通公園_公1	安南區公	安南區	大安里	0.56	海環街與海環街146巷(海西里活 動中心旁)
海東公園_公兒5	安南區公	安南區	海東里	0.54	安通路六段與海佃路二段口
海德公園_公兒4	安南區公	安南區	海東里	0.28	海東三街與海東街口
安東公園_公兒16	安南區公 所	安南區	安東里	0.37	海東七街
城東公園_公(兒)AN07- 7	安南區公 所	安南區	安東里	0.32	安和路一段478巷2弄(安東里活 動中心旁)
如意公園_公6	安南區公	安南區	城東里	0.21	城安路與安中路六段(城東里活 動中心旁)
大聖公園_公兒19	安南區公	安南區	佃西里	0.56	佃西一街(公學路五段150號對 大聖二街)
義安公園_公兒15	安南區公	安南區	州南里	0.38	州南里
鎮安公園_公兒4	安南區公	安南區	大安里	0.29	義安街142巷與義安街198巷
長安公園_公兒3	安南區公	安南區	長安里	0.33	鎮安路與鎮安五街
學東公園_公AN22-3	安南區公	安南區	長安里	0.33	長和路四段與長和路四段400巷
鹽田里公20公園_公20	安南區公	安南區	學東里	0.95	慈興12街(學東國小旁)
安南區綠16_綠16	安南區公	安南區	鹽田里	0.27	鹽安路300巷
州南親水公園(一)_公 (兒)AN13-7	安南區公 所	安南區	頂安里	0.05	長溪路與北安路口
州南親水公園(三)_公 (兒)AN13-9	安南區公 所	安南區	州南里	0.32	北安路四段與州南路
吉安公園_公AN27-4	安南區公	安南區	州南里	0.42	安和路四段與州南五街
鳳凰休閒公園_公兒34	安南區公	安南區	大安里	0.71	安通路五段與義安街142巷
	安南區公	安南區	鳳凰里	0.28	安中路一段622巷與北安路145巷

園綠地概況

屬性 都市計畫公園/ 公(兒)用地/綠 地/廣場等	認養		
	有無認 養	認養單位	認養期間
公(兒)用地	有	溪東里辦公處	1120101~1131231
公(兒)用地	有	梅花里辦公處	1120101~1131231
公(兒)用地	有	溪東里辦公處	1120101~1131231
公(兒)用地	有	海佃里辦公處	1120101~1131231
公(兒)用地	有	公塹里辦公處	1120101~1131231
公(兒)用地	有	梅花里辦公處	1120101~1131231
公(兒)用地	有	梅花里辦公處	1120101~1131231
綠地	有	舜勳建設有限公司	1120101~1131231
公(兒)用地	有	溪東里辦公處	1120101~1131231
公(兒)用地	有	東和里辦公處 博元建設股份有限公司	1120101~1131231
公(兒)用地	有	長安里辦公處	1120101~1131231
綠地	有	東和里辦公處 陳慶實業股份有限公司	1120101~1131231
綠地	有	東和里辦公處	1120101~1131231
公(兒)用地	有	海西里辦公處	1120101~1131231
公園用地	有	大安里辦公處	1120101~1131231
公(兒)用地	有	海東里辦公處	1120101~1131231
公(兒)用地	有	海東里辦公處	1120101~1131231
公(兒)用地	有	安東里辦公處	1120101~1131231
公(兒)用地	有	城東里辦公處	1120101~1131231
公園用地	有	佃西里辦公處	1120101~1131231
公(兒)用地	有	州南里辦公處	1120101~1131231
公(兒)用地	有	大安里辦公處	1120101~1131231
公(兒)用地	有	長安里辦公處	1120101~1131231
公(兒)用地	有	新春建設股份有限公司	1120101~1131231
公園用地	有	學東里辦公處	1120101~1131231
公園用地	有	鹽田里辦公處	1120101~1131231
綠地	無	-	-
公(兒)用地	有	州南里辦公處	1120101~1131231
公(兒)用地	有	州南里辦公處	1120101~1131231
公園用地	有	佳晟建設股份有限公司	1120101~1131231
公(兒)用地	有	鳳凰里辦公處	1120101~1131231

表9-4: 臺南市公

年度別及公園名稱	管理機關	區	里	面積 (公頃)	位置
海南公園_公(兒)AN14-	安南區公	安南區	海南里	0.57	府安路103巷內
樂活公園_公(兒)AN14-13	安南區公所	安南區	國安里	0.18	宜居路(國安里活動中心旁)
府安公園_公(兒)AN14-	安南區公	安南區	海南里	0.28	府安路六段與宜居路
布袋景觀公園_綠AN21-	安南區公	安南區	布袋里	0.10	長和路四段231巷與長和路四段又
布袋親子公園_公(兒)AN21-1	安南區公所	安南區	布袋里	0.22	長和路四段160巷與160巷5弄交叉 口
布袋魚木公園_公(兒)AN21-2	安南區公所	安南區	布袋里	0.29	長和路四段231巷與布袋一街交叉 口
同心公園_公(兒)AN20-	安南區公	安南區	淵西里	0.25	淵西一街
同德公園_公AN20-1	安南區公	安南區	淵西里	0.46	淵西二街尾
新宅公園_公(兒)AN13-	安南區公	安南區	新順里	0.22	新宅2街
新安公園_公(兒)AN13-	安南區公	安南區	新順里	0.17	新宅5街尾
安富公園_公兒AN25-7	安南區公	安南區	安富里	0.11	安富街199巷及海佃路一段158巷
溪東友善公園_公兒AN25-11	安南區公所	安南區	溪東里	0.37	溪東一街(海佃國小對面)
國際村親子公園_公(兒)AN09-9	安南區公所	安南區	新順里	0.12	慶安路與安和路二段285巷18弄
38(A)公園_公(兒)AN09-38	安南區公所	安南區	頂安里	0.36	頂順六街
38(B)公園_公(兒)AN09-38	安南區公所	安南區	頂安里	0.48	頂順六街
37(A)公園_公(兒)AN09-37(附)	安南區公所	安南區	頂安里	0.61	北安路三段與頂順二街
媽祖宮公園_宗(專)7	安南區公	安南區	顯宮里	0.95	媽祖宮一街136號
富東公園_公(兒)AN25-綠AN25-8_綠AN25-8	安南區公	安南區	溪東里	0.27	溪東三街、安富二街
綠AN25-6_綠AN25-6	安南區公	安南區	溪東里	0.05	溪東三街
新寮公園_公(兒)AN24-公(兒)AN05-3_公(兒)AN05-3	安南區公所	安南區	長安里	0.19	公學路二段、安吉路
樂利公園_公AN03-8	安南區公	安南區	長安里	0.08	長溪路三段380巷
安和公園_公(兒)AN03-公AN06-2	安南區公所	安南區	佃西里	0.56	安佃街/安佃二街
	安南區公	安南區	佃西里	0.20	安佃三街/安佃二街
	安南區公	安南區	塭南里	0.03	長和路二段12巷253號對面
綠AN14-3	安南區公所	安南區	國安里 海南里	0.6965	安明路二段與郡安路六段及九份子大道間
綠AN14-4	安南區公所	安南區	海南里	0.49	安明路二段與九份子大道及府安路六段間
綠AN12-14	安南區公	安南區	鹽田里	0.44	本田路二段與工業五路口
綠AN25-7	安南區公	安南區	溪東里	0.02	富東公園附近
綠AN21-1	安南區公	安南區	布袋里	0.04	長和路4段160巷5弄(鎮安段1932)

園綠地概況

屬性		認養	
都市計畫公園/ 公(兒)用地/綠 地/廣場等	有無認 養	認養單位	認養期間
公(兒)用地	有	海南里辦公處	1120101~1131231
公(兒)用地	有	和逸建設股份有限公司	
公(兒)用地	有	泰嘉開發建設股份有限公司	1120101~1131231
公(兒)用地	有	晶硯生活股份有限公司	
公(兒)用地	有	兆恩興業股份有限公司	1120101~1131231
綠地	有	台邦建設股份有限公司	1120101~1131231
公(兒)用地	有	布袋里辦公處	1120101~1131231
公(兒)用地	有	布袋里辦公處	1120101~1131231
公(兒)用地	有	布袋里辦公處	1120101~1131231
公(兒)用地	有	淵西里辦公處	1120101~1131231
公園用地	有	淵西里辦公處	1120101~1131231
公(兒)用地	有	昕暉建設股份有限公司	1120101~1131231
公(兒)用地	有	新順里辦公處	1120101~1131231
公(兒)用地	有	安富里辦公處	1120101~1131231
公(兒)用地	有	溪東里辦公處	1120101~1131231
公(兒)用地	有	新順里辦公處	1120101~1131231
公(兒)用地	有	頂安里辦公處	1120101~1131231
公(兒)用地	有	頂安里辦公處	1120101~1131231
公(兒)用地	有	頂安里辦公處	1120101~1131231
-	有	北汕尾媽祖宮鹿耳門天后宮	1120101~1131231
公(兒)用地	有	府都建設股份有限公司	1120101~1131231
綠地	無	-	-
綠地	無	-	-
公(兒)用地	有	長安里辦公處	1120101~1131231
公(兒)用地	無	-	-
公園用地	有	佃西里辦公處	1120101~1131231
公(兒)用地	有	佃西里辦公處	1120101~1131231
公園用地	有	塭南里辦公處	1120101~1131231
綠地	有	高雄汽車客運股份有限公司	
綠地	有	泰嘉開發建設股份有限公司	1120101~1131231
綠地	有	和逸建設股份有限公司	
綠地	有	泰嘉開發建設股份有限公司	1120101~1131231
綠地	有	鹽田里辦公處	1120101~1131231
綠地	有	溪東里辦公處	1120101~1131231
綠地	有	布袋里辦公處	1120101~1131231

表9-4: 臺南市公

年度別及公園名稱	管理機關	區	里	面積 (公頃)	位置
綠AN14-5	安南區公	安南區	國安里	0.22	宜居路(九份子國中小前)
綠AN24-5	安南區公	安南區	長安里	0.02	鎮安六街與長溪路三段380巷76弄
公(兒)AN27-1	安南區公	安南區	海東里	0.4427	海前路
公(兒)AN27-2	安南區公	安南區	海東里	0.2223	海東十街/海佃路二段191巷
公(兒)AN27-3	安南區公	安南區	海東里	0.3652	海前路/海德二路
溪心寮公園_綠AN24-4	安南區公	安南區	溪心里	0.9328	溪心一街
二二八紀念公園_公AP1	工務局	安平區	建平里	0.90	建平路&平通路&建平九街口
世平公園_公AT9	工務局	安平區	金城里	1.35	安平一路、世平路口
府平公園_公13	工務局	安平區	國平里	4.67	健康二街.府平路
慶平公園_公95	工務局	安平區	建平里	2.52	慶平路、文平路口
華平公園_公72	工務局	安平區	華平里	1.19	國平路&育平九街
運河南岸綠地_公26	工務局	安平區	建平里	2.02	建平十七街
運河北岸綠地_公4	工務局	安平區	港仔里	0.59	運河北岸
運河景觀公園_公26	工務局	安平區	華平里	2.12	運河南岸(自安億橋至望月橋)
億載公園_公5-3	工務局	安平區	億載里	10.07	光州路、億載金城旁
石珠公園_公AP2、公兒AP8	工務局	安平區	文平里	1.03	文平路、建平五街
港濱歷史公園_公5-1	工務局	安平區	億載里	7.32	安億路旁
林默娘紀念公園_公5-1	工務局	安平區	億載里	1.99	安億路旁(安億路與光州路口)
湖濱水鳥公園_公1	工務局	安平區	王城里	8.80	王成路旁(鹽水溪畔)
歷史水景公園_公3-2	工務局	安平區	王城里	9.30	安北路、安平路850巷
塩神白沙灘公園_公3-2	工務局	安平區	王城里	1.01	安北路、安平路850巷
馬雅各長青公園_公62	工務局	安平區	文平里	1.84	建平路與健康路(長青公寓旁)
觀夕平台(保護區)	工務局	安平區	金城里	0.46	漁光路旁
國平自辦市地重劃區公81_公81	工務局	安平區	國平里	1.76	健康路三段南邊
平通公園_公兒AP4	安平區公	安平區	平通里	0.55	平通路580巷102號
光州公園_公兒AP3	安平區公	安平區	億載里	0.87	光州一街29號
文平公園_公兒AP11	安平區公	安平區	文平里	0.54	中華西路二段1號
世平公園2號_公兒AT6	安平區公	安平區	金城里	0.22	世平路西邊
四季公園南段_公1	安平區公	安平區	王城里	0.11	安平路855巷與安北路交叉口
怡平公園_公兒AP6	安平區公	安平區	怡平里	0.80	平通路&永華六街口
永華公園_公3	安平區公	安平區	文平里	0.74	永華二街
石頭公園_公兒AP9	安平區公	安平區	國平里	0.83	建平一街
育平公園_公兒AP5	安平區公	安平區	育平里	0.61	健康三街
國平公園_公兒AP7	安平區公	安平區	國平里	0.74	建平七街409號
石門公園_公兒AT1	安平區公	安平區	天妃里	0.12	安北路103巷7弄
石門體育公園_公兒AP1	安平區公	安平區	天妃里	0.21	安北路40巷東邊(臨一期綠帶)
建平公園_公兒AP10	安平區公	安平區	建平里	0.87	府前四街
劍獅公園_綠AT10	安平區公	安平區	天妃里	0.13	安平路與安北路交叉口
舊聚落歷史公園_公兒AT9	安平區公	安平區	王城里	0.01	古堡街與效忠街交叉口 (安平古堡前)
漁光公園_公AT10	安平區公	安平區	漁光里	0.23	漁光路89巷39-1號

園綠地概況

屬性 都市計畫公園/ 公(兒)用地/綠 地/廣場等	認養		
	有無認 養	認養單位	認養期間
綠地	有	海富建設股份有限公司	1120101~1131231
綠地	無	-	-
公(兒)用地	無	-	-
公(兒)用地	無	-	-
公(兒)用地	無	-	-
綠地	無	-	-
公園用地	無	-	-
公園用地	無	-	-
公園用地	無	-	-
公園用地	無	-	-
公園用地	無	-	-
公園用地	無	-	-
公園用地	無	-	-
公園用地、公 (兒)用地	有	佛教慈濟慈善事業基金會	0960720~1140403
公園用地	無	-	-
公園用地	無	-	-
公園用地	有	府都建設股份有限公司	1111226~1131225
公園用地	無	-	-
公園用地	無	-	-
公園用地	無	-	-
公園用地	無	-	-
公(兒)用地	有	平通里辦公處	1120101~1131231
公(兒)用地	有	億載里辦公處	1120101~1131231
公(兒)用地	有	文平里辦公處	1120101~1131231
公(兒)用地	有	忠誠社區發展協會	1120101~1131231
公園用地	有	王城里辦公處	1120101~1131231
公(兒)用地	有	怡平里辦公處	1120101~1131231
公園用地	有	文平里辦公處	1120101~1131231
公(兒)用地	有	國平里辦公處	1120101~1131231
公(兒)用地	有	育平里辦公處	1120101~1131231
公(兒)用地	有	國平里辦公處	1120101~1131231
公(兒)用地	有	天妃里辦公處	1120101~1131231
公(兒)用地	有	天妃里辦公處	1120101~1131231
公(兒)用地	有	建平里辦公處	1120101~1131231
綠地	有	天妃里辦公處	1120101~1131231
公(兒)用地	有	王城里辦公處	1120101~1131231
公園用地	有	漁光里辦公處	1120101~1131231

表9-4: 臺南市公

年度別及公園名稱	管理機關	區	里	面積 (公頃)	位置
國平自辦市地重劃區綠 24_綠24	安平區公所	安平區	國平里	0.78	緊鄰健康路三段南側
平安公園_公兒AP2	安平區公所	安平區	平安里	0.09	安平路550巷與民權路交叉口
公園用地(海興段31及 31-5地號)_公AT14	安平區公所	安平區	金城裡	0.41	城平路與同平路口
南瀛綠都心_公5	工務局	新營區	民權里	5.73	民治市政中心對面
公1_公1	工務局	鹽水區	橋南里	1.17	康樂路、橋南街東側
公2_公2	工務局	鹽水區	月港里	1.05	月津路、西門路口
公17_公17	工務局	鹽水區	橋南里	0.61	行昌路水月橋西側
公18-1_公18-1	工務局	鹽水區	月港里	1.01	行昌路東側
公18-2_公18-2	工務局	鹽水區	津城里	2.81	文武街東側
公18-3_公18-3	工務局	鹽水區	水秀里	3.51	水秀橋旁
公18-4_公18-4	工務局	鹽水區	橋南里	1.52	行昌路水月橋東側
公18-5_公18-5	工務局	鹽水區	橋南里	3.51	行昌路水月橋西側
公滯1_公滯1	工務局	安定區	豐華里	26.77	南科木柵港西路、南加弄大道西
公滯2_公滯2	工務局	善化區	南關里	12.15	南科木柵港西路、南加弄大道東
公滯11_公滯11	工務局	善化區	大營里	12.20	南科車站東側
公滯4_公滯4	工務局	新市區	豐華里	5.22	南科曼陀林路、看西路口
蓮潭公園_公滯10	工務局	善化區	蓮潭里	5.49	南科陽光大道、蓮潭路口
永康公園_公3	工務局	永康區	復興里	4.75	興國街100號
西拉雅親子公園_非都 市計畫區	工務局	大內區	頭社里	7.70	台84線頭社交流道旁
虎形山休憩公園_山坡 地保育區	龍崎區公所	龍崎區	崎頂里	8.80	崎頂段龍崎國小旁、崎頂里新市 子49號旁
探索公園_公5	永康區公所	永康區	永康里	2.20	永華路、永平街、永大五路、永 興路街廓
洲仔尾公園_公7	永康區公所	永康區	鹽洲里	0.53	洲尾街107號邊公園
龍中公園_公兒1-1	永康區公所	永康區	埔園里	0.91	龍中街、竹南街交叉口附近
公兒4-1_公兒4-1	永康區公所	永康區	正強里	0.20	中正路29巷1號
公兒4-5_公兒4-5	永康區公所	永康區	永康里	0.24	永平路與永華路交叉口
公兒9-1_公兒9-1	永康區公所	永康區	西灣里	0.20	國光八街與大勇路交叉口
公兒9-2_公兒9-2	永康區公所	永康區	西灣里	0.27	永華路201巷12號(西灣里活動中
公兒9-3_公兒9-3	永康區公所	永康區	西灣里	0.19	國光六街49號對面
公兒10-1_公兒10-1	永康區公所	永康區	崑山里	0.24	國光三街38號對面(崑山街143巷
永欣公園_公兒14-1	永康區公所	永康區	鹽洲里	0.14	三村二街55號旁
公兒16-3_公兒16-3	永康區公所	永康區	二王里	0.19	中山南路544巷50號對面

園綠地概況

屬性		認養	
都市計畫公園/ 公(兒)用地/綠 地/廣場等	有無認 養	認養單位	認養期間
綠地	有	國平里辦公處	1120101~1131231
公(兒)用地	有	平安里辦公處	1120101~1131231
公園用地	無	-	-
公園用地	無	-	-
公園用地	無	-	-
公園用地	無	-	-
公園用地	無	-	-
公園用地	無	-	-
公園用地	無	-	-
公園用地	無	-	-
公園用地	無	-	-
公園用地	無	-	-
公園滯洪池用地	無	-	-
公園滯洪池用地	無	-	-
公園滯洪池用地	無	-	-
公園滯洪池用地	無	-	-
公園滯洪池用地	無	-	-
公園用地	無	-	-
-	無	-	-
-	無	-	-
公園用地	無	-	-
公園用地	無	-	-
公(兒)用地	無	-	-
公(兒)用地	無	-	-
公(兒)用地	無	-	-
公(兒)用地	無	-	-
公(兒)用地	無	-	-
公(兒)用地	無	-	-
公(兒)用地	無	-	-
公(兒)用地	有	鹽洲里辦公處	1110901~1130831
公(兒)用地	無	-	-

表9-4: 臺南市公

年度別及公園名稱	管理機關	區	里	面積 (公頃)	位置
公兒17-2_公兒17-2	永康區公	永康區	光復里	0.24	復興路128巷58號對面
公兒18-1_公兒18-1	永康區公	永康區	復華里	0.40	國華街與復華七街交叉口
兒1_兒1	永康區公	永康區	東橋里	0.25	東橋五路及東橋十二街交叉口
兒2_兒2	永康區公	永康區	東橋里	0.74	東橋十街靠近砲校圍牆邊
公兒公園_公兒	永康區公	永康區	建國里	0.24	復興路33巷內(崑山學園旁)
公2_公2	永康區公	永康區	安康里	0.23	中華西街230巷旁
細公1_細公1	永康區公	永康區	安康里	0.15	中華西街122巷31號對面
細公3_細公3	永康區公	永康區	大橋里	0.34	大橋三街230號
小橋公園_公3、廣1	永康區公	永康區	東橋里	2.36	東橋里東橋十街158號
兒3廣10_兒3廣10	永康區公	永康區	東橋里	0.54	東橋一路178號南側
公3_公3	永康區公	永康區	大橋里	0.12	大橋一街73巷49號前
兒10公園_兒10	永康區公	永康區	中華里	0.19	忠義街42號對面
兒9公園_兒9	永康區公	永康區	中華里	0.21	小東路647巷55號旁
東橋2號公園_兒4	永康區公	永康區	東橋里	0.49	東橋7路151號旁
綠二公園_綠2	永康區公	永康區	西橋里	0.07	中山南路43巷25號
祥和公園_公7	永康區公	永康區	勝利里	3.15	中華二路283巷12號
公(市)公園_公(市)	永康區公	永康區	西灣里	4.74	永大路二段 公園路交叉口
細綠2_細綠2	永康區公	永康區	甲頂里	0.15	柴頭港溪旁
細綠9_細綠9	永康區公	永康區	安康里	0.07	中山南路119巷與123巷交叉口
好望角公園_綠地	永康區公	永康區	二王里	0.40	忠孝路
六合里公園_公3	永康區公	永康區	六合里	1.00	中華二路358巷
公滯1_公滯1	永康區公	永康區	三民里	0.53	水漾三街與水漾五街口
公滯2_公滯2	永康區公	永康區	鹽行里	0.51	水漾一街與水漾路口
公滯3_公滯3	永康區公	永康區	蔦松里	0.50	平道二十路與永運一路口
公11_公11	永康區公所	永康區	鹽行里	2.43	平道十六街、平道二十路與永安 路段內街廓
公12_公12	永康區公	永康區	蔦松里	0.50	永康區永運一路及二路
綠地_綠地	永康區公	永康區	三民里	1.94	平道十八街沿線
公11_公11	永康區公	永康區	三民里	1.96	.
兒南公園_兒2	新市區公	新市區	港墘里	0.87	南科西拉雅大道、陽光大道口
公兒5_公兒5	新市區公	新市區	大營里	0.16	新市國中、新市游泳池對面
生態休閒公園_公8	新市區公	新市區	港墘里	1.17	新市區中山路(台一線)67號旁
明大公園_公兒	新市區公	新市區	新和里	0.32	信義街13號
大埤潭公園_公1	關廟區公	關廟區	松腳里	24.70	旺萊路、松平街口
關廟兒二_兒2	關廟區公	關廟區	山西里	0.20	新埔二街、忠孝街
公(兒)1_公(兒)1	關廟區公	關廟區	關廟里	0.22	文中1南廁(文化街)
公1_公1	仁德區公	仁德區	仁義里	0.41	義林十街
公兒2_公兒2	仁德區公	仁德區	仁德里	0.77	文善街、文心路口
公兒3_公兒3	仁德區公	仁德區	仁德里	0.21	文宏路、文宏一街口
公兒4_公兒4	仁德區公	仁德區	仁德里	0.12	文山路、裕華三街口
公兒5_公兒5	仁德區公	仁德區	仁德里	0.02	文山路對側、沿高速公路
公兒6_公兒6	仁德區公	仁德區	仁義里	0.14	義林九街、義林十一街口
公兒7_公兒7	仁德區公	仁德區	仁義里	0.14	義林七街、義林一街西側
公兒8_公兒8	仁德區公	仁德區	仁義里	0.14	義林三街、義林一街西側

園綠地概況

屬性 都市計畫公園/ 公(兒)用地/綠 地/廣場等	認養		
	有無認 養	認養單位	認養期間
公(兒)用地	無	-	-
公(兒)用地	無	-	-
-	無	-	-
-	無	-	-
公(兒)用地	無	-	-
公園用地	無	-	-
公園用地	無	-	-
公園用地	無	-	-
公園用地、廣場	無	-	-
廣場	無	-	-
公園用地	無	-	-
-	無	-	-
-	無	-	-
-	無	-	-
綠地	無	-	-
公園用地	無	-	-
公園用地	無	-	-
綠地	無	-	-
綠地	無	-	-
綠地	無	-	-
公園用地	無	-	-
-	無	-	-
-	無	-	-
-	無	-	-
公園用地	無	-	-
公園用地	無	-	-
綠地	無	-	-
公園用地	無	-	-
-	無	-	-
公(兒)用地	無	-	-
公園用地	無	-	-
公(兒)用地	無	-	-
公園用地	無	-	-
-	無	-	-
公(兒)用地	無	-	-
公園用地	無	-	-
公(兒)用地	無	-	-
公(兒)用地	無	-	-
公(兒)用地	無	-	-
公(兒)用地	無	-	-
公(兒)用地	無	-	-
公(兒)用地	無	-	-
公(兒)用地	無	-	-

表9-4: 臺南市公

年度別及公園名稱	管理機關	區	里	面積 (公頃)	位置
公兒9_公兒9	仁德區公	仁德區	仁義里	0.09	義林七街、義林一街東側
公兒10_公兒10	仁德區公	仁德區	仁義里	0.09	義林六街、義林一街東側
公兒11_公兒11	仁德區公	仁德區	仁義里	0.09	義林三街、義林一街東側
公兒12_公兒12	仁德區公	仁德區	仁德里	0.27	仁中一街北側
公兒13_公兒13	仁德區公	仁德區	仁德里	0.47	仁中三街70巷
公兒17_公兒17	仁德區公	仁德區	仁德里	0.11	文宏二街旁
德成公園_公兒2	仁德區公 所	仁德區	成功里	0.30	德成路上(文賢路與德成路中, 近虎山橋)
噍吧嘍紀念公園_公兒2	玉井區公	玉井區	玉田里	1.88	玉井分局對面
公2_公2	楠西區公	楠西區	東勢里	1.54	東勢路、中華路口
公兒1_公兒1	楠西區公	楠西區	東勢里	0.36	民權路86號後
公兒1_公1細計	新化區公	新化區	太平里	0.12	民生路252巷
公兒1_公兒1	新化區公	新化區	協興里	0.11	正新路巷子內
公兒2_公兒2	新化區公	新化區	協興里	0.17	正新路巷子內
公兒1_公兒1	新化區公	新化區	武安里	0.10	民治路16號巷內
佳里公園_公1	佳里區公	佳里區	六安里	2.50	延平路、安北路口
公園大道_公園道路用	佳里區公	佳里區	建南里	7.00	公園路(安北路至成功路)
華宗公園_公3	學甲區公	學甲區	仁得里	1.18	圖書館對面
兒童公園_公兒2-1	學甲區公	學甲區	仁得里	0.20	八德街、和平路口
新二港公園_公兒2-5	學甲區公	學甲區	新榮里	0.39	新二港仔
森林親子公園_公兒1-1	學甲區公	學甲區	秀昌里	0.20	學甲國小、學甲幼兒園旁
公1_公1	西港區公	西港區	慶安里	0.44	西港消防隊旁
中央公園_公	西港區公	西港區	慶安里	1.30	忠孝街、新興街口
公兒2_公兒2	山上區公	山上區	山上里	0.21	山上里、178東側
飛砂崙公園_公	將軍區公	將軍區	忠興里	2.01	忠興里180-50號
公一_公1	北門區公	北門區	保吉里	2.22	蚵寮漁村民俗文化公園
公4_公4	善化區公	善化區	東關里	3.12	台19甲旁、納骨堂後
牛墟公園_公兒1-4	善化區公	善化區	南關里	0.20	永安路、永福路口
公兒4-1_公兒4-1	善化區公	善化區	文昌里	0.15	光復二街西側
公兒4-2_公兒4-2	善化區公	善化區	文昌里	0.14	光復二街東側
LM兒1_LM兒1	善化區公	善化區	蓮潭里	0.11	南科陽光北一路、蓮潭北二街
公6_公6	善化區公	善化區	文昌里	0.62	光復路、中華路口
二鎮森林公園_公兒	官田區公	官田區	二鎮里	4.68	官田區工業北路跟工社中街交會
全民公園_公1	麻豆區公	麻豆區	北勢里	0.43	監理站東側,麻豆段611地號
公兒11_公兒11	麻豆區公	麻豆區	南勢里	0.90	麻豆國中南側,國中段71地號
南勢公園_兒10	麻豆區公 所	麻豆區	南勢里	0.43	麻豆國中東南側,溝子墘段168-5 地號
六甲公園_公3	六甲區公	六甲區	二甲里	3.26	中山路、和平街口
公兒11_公兒11	六甲區公	六甲區	二甲里	0.26	和平街、民權街口
公四_公4	下營區公 所	下營區	仁里里 宅內里	0.03	永安街、蚵寮街內
下營公園_公兒1	下營區公	下營區	後街里	0.98	東興二街、水池街口
公二_公2	下營區公	下營區	仁里里	2.20	下營都市計畫區市中心

園綠地概況

屬性 都市計畫公園/ 公(兒)用地/綠 地/廣場等	認養		
	有無認 養	認養單位	認養期間
公(兒)用地	無	-	-
公(兒)用地	無	-	-
公(兒)用地	無	-	-
公(兒)用地	無	-	-
公(兒)用地	無	-	-
公(兒)用地	無	-	-
公(兒)用地	無	-	-
公(兒)用地	無	-	-
公園用地	無	-	-
公(兒)用地	無	-	-
公園用地	無	-	-
公(兒)用地	無	-	-
公(兒)用地	無	-	-
公(兒)用地	無	-	-
公園用地	無	-	-
-	無	-	-
公園用地	無	-	-
公(兒)用地	無	-	-
公(兒)用地	無	-	-
公(兒)用地	無	-	-
公園用地	無	-	-
公園用地	無	-	-
公(兒)用地	無	-	-
公園用地	無	-	-
公園用地	無	-	-
公(兒)用地	無	-	-
公(兒)用地	無	-	-
公(兒)用地	無	-	-
-	無	-	-
公園用地	無	-	-
公(兒)用地	無	-	-
公園用地	無	-	-
公(兒)用地	無	-	-
-	無	-	-
公園用地	無	-	-
公(兒)用地	無	-	-
公園用地	無	-	-
公(兒)用地	無	-	-
公園用地	無	-	-

表9-4: 臺南市公

年度別及公園名稱	管理機關	區	里	面積 (公頃)	位置
公20_公20	新營區公	新營區	新南里	0.33	明清街旁
公19_公19	新營區公	新營區	新南里	0.12	明清二街、近秦漢街
公21_公21	新營區公	新營區	新南里	0.19	復興路682巷39弄
公46_公46	新營區公	新營區	新東里	0.23	東光街、東興七街口
新環保公園_公48	新營區公	新營區	新東里	0.61	新泰國小西側
公50_公50	新營區公	新營區	新東里	0.21	東泰街、東泰三街口
公兒53_公兒53	新營區公	新營區	忠政里	0.08	長榮路二段43巷
公3_公3	新營區公	新營區	興業里	0.36	公誠街
公40_公40	新營區公	新營區	王公里	0.28	民族路302巷
公53_公53	新營區公	新營區	新東里	0.53	東仁街
隋唐街綠帶_綠(人道)	新營區公	新營區	新南里	0.27	隋唐街(金華路至民治路段)
綠附1_綠附1	新營區公	新營區	嘉芳里	0.37	新營客運轉運中心市地重劃區
綠附2_綠附2	新營區公	新營區	嘉芳里	0.24	新營客運轉運中心市地重劃區
公(兒)七_公兒7	新營區公	新營區	嘉芳里	0.81	新營客運轉運中心市地重劃區
公(兒)八_公兒8	新營區公	新營區	嘉芳里	0.53	新營客運轉運中心市地重劃區
公(兒)九_公兒9	新營區公	新營區	嘉芳里	0.37	新營客運轉運中心市地重劃區
長勝營區_公(附)	新營區公	新營區	南興里	1.70	新進路/新長勝二路
公29公園_公29	新營區公	新營區	新北里	0.26	周武街、長榮路二段交叉處
新營公3公園_公3	新營區公	新營區	興業里	0.27	公誠街2號、公誠國小對面
公22_公22	新營區公 所	新營區	新南里	0.08	隋唐街與金華路二段交叉路口(民 雄海產餐廳隔壁)
八駿公園_公37	新營區公 所	新營區	忠政里	0.46	健康路與金華路一段交叉路口(家 樂福對面)
健康小公園_公兒附	新營區公	新營區	忠政里	0.04	金華路一段與長榮路二段交叉 口
公兒3_公兒3	柳營區公	柳營區	嘉芳里	0.29	十美街211巷
中埕里鄰公園_公兒	柳營區公	柳營區	中埕里	0.26	中山西路2段19巷68號前
櫻花社區滯洪池_滯	柳營區公	柳營區	士林里	2.10	育英街105巷內
公9_公9	鹽水區公	鹽水區	橋南里	0.20	月津國小西南側
公15_公15	鹽水區公	鹽水區	岸內里	0.20	和平路、和平路65巷口
岸內里公園_公6	鹽水區公	鹽水區	岸內里	0.10	北門路旁
南門路三角公園_道路 用地	鹽水區公 所	鹽水區	橋南里	0.09	南門路與172縣道路口
朝琴路三角公園_道路 用地	鹽水區公 所	鹽水區	水秀里	0.05	朝琴、蔦松路口
公2_公2	鹽水區公	鹽水區	橋南里	0.11	西門路旁
公3_公3	鹽水區公	鹽水區	橋南里	0.56	西門路旁
公4_公4	鹽水區公	鹽水區	橋南里	0.34	鹽水大眾廟對面
公16_公16	鹽水區公	鹽水區	橋南里	0.32	西門路旁
公19_公19	鹽水區公	鹽水區	水正里	0.50	鹽水觀光美食城後方
公20_公20	鹽水區公	鹽水區	橋南里	2.67	月津路旁、鹽水壽園後方
公2_公2	白河區公	白河區	白河里	1.05	康樂路、富民路北側
公3_公3	白河區公	白河區	白河里	0.61	康樂路、富民路南側
公兒1_公兒1	白河區公	白河區	白河里	0.66	康樂路、新起街內

園綠地概況

屬性 都市計畫公園/ 公(兒)用地/綠 地/廣場等	認養		
	有無認 養	認養單位	認養期間
公園用地	無	-	-
公園用地	無	-	-
公園用地	無	-	-
公園用地	無	-	-
公園用地	無	-	-
公園用地	無	-	-
公(兒)用地	無	-	-
公園用地	無	-	-
公園用地	無	-	-
公園用地	無	-	-
-	無	-	-
綠地	無	-	-
綠地	無	-	-
公(兒)用地	無	-	-
公(兒)用地	無	-	-
公(兒)用地	無	-	-
公園用地	無	-	-
公園用地	有	國際獅子會台灣總會	1110611~1130610
公園用地	無	-	-
公園用地	無	-	-
公(兒)用地	無	-	-
公(兒)用地	無	-	-
公(兒)用地	無	-	-
-	無	-	-
公園用地	無	-	-
公園用地	無	-	-
公園用地	無	-	-
-	無	-	-
-	無	-	-
公園用地	無	-	-
公園用地	無	-	-
公園用地	無	-	-
公園用地	無	-	-
公園用地	無	-	-
公園用地	無	-	-
公園用地	無	-	-
公(兒)用地	無	-	-

表9-4: 臺南市公

年度別及公園名稱	管理機關	區	里	面積 (公頃)	位置
小南海風景區	後壁區公所	後壁區	廣安里	4.03	普陀寺旁(台南市白河區廣安里37之1號對面)
公1_公1	工務局	歸仁區	武東里	1.50	高發二路、歸仁九路口
公2_公2	工務局	歸仁區	武東里	1.15	歸仁大道、歸仁七路口
公4_公4	工務局	歸仁區	武東里	1.24	歸仁大道、歸仁十路口
公5_公5	工務局	歸仁區	武東里	4.93	高鐵大道、高鐵二路口
公6_公6	工務局	歸仁區	武東里	2.23	歸仁大道、歸仁十二路口
公7_公7	工務局	歸仁區	武東里	2.08	高鐵三路、歸仁十四路口
公兒1_公兒1	工務局	歸仁區	武東里	0.25	歸仁一路、高發三路口
公兒2_公兒2	工務局	歸仁區	武東里	1.29	歸仁三路、東園街口
公兒3_公兒3	工務局	歸仁區	武東里	0.90	歸仁一路、綠園街口
公兒4_公兒4	工務局	歸仁區	武東里	0.55	中正南路二段、台電旁
公兒5_公兒5	工務局	歸仁區	武東里	0.08	中正南路二段、歸仁八路東側
公兒6_公兒6	工務局	歸仁區	武東里	0.46	中正南路二段、歸仁八路西側
公兒7_公兒7	工務局	歸仁區	武東里	0.83	中正南路二段、歸仁十二路口
公兒8_公兒8	工務局	歸仁區	武東里	0.60	高鐵九路、歸仁十四路口
公兒9_公兒9	工務局	歸仁區	武東里	1.09	高鐵三路、歸仁十四路口
黃昭堂紀念公園	七股區公所	七股區	龍山里	1.22	
市立文化中心(公17)	文化局-文化中心	東區	忠孝里	0.55	中華東路與崇明路口文化中心
臺南市衛生局(公10)	衛生局	東區	龍山里	2.54	東門路與林森路口衛生局
東門城(綠5)	因有東門城古蹟屬文化觀光	東區	龍山里	0.33	東門路一段與二段間圓環
安平樹屋第三期工程(公2)	文化局	安平區	海頭里	0.75	-
扎哈木原住民公園(公北區公6停車場(公6)	民政局	安平區	平通里	2.20	慶平路、平豐路口
海北段公32	交通局	北區	和順里	1.30	海安路、臨安路、公園南路口
海北段公32	文化局-台江文化中心	安南區	溪心里等	1.27	安吉路1段&安中路2段路口安吉路一段與安中路三段口
樣仔林公園(公11)(已移交文化局-美術館)	文化局(美術館)	中西區	永福里	2.22	忠義路、府前路口
安億公園(公8)	民族事務委員會	安平區	平通里	1.63	安億路
體育公園_公二	新化區公所	新化區	武安里	5.71	新豐段1213號 與 1214號
山上花園(公)	農業局	山上區	山上里	12.27	山上區大新段334號 335號 337號
公一(歸仁區體育公園)	歸仁區公所	歸仁區	許厝里	2.40	許厝里信義南路71號
公一	北門區公所管轄、由體育處	北門區	保吉里	2.22	蚵寮漁村民俗文化公園
東山運動公園(公)	東山區公所	東山區	東中里	26.95	青葉路一段 & 忠興南路 交叉路口
水交社公61	文化局	南區	明德里	2.19	水交社路
橋頭海灘公園(保護區)	林務局	安平區	金城里	5.00	四草大橋旁、漁光路邊

園綠地概況

屬性 都市計畫公園/ 公(兒)用地/綠 地/廣場等	認養		
	有無認 養	認養單位	認養期間
-	無	-	-
公園用地	無	-	-
公園用地	無	-	-
公園用地	無	-	-
公園用地	無	-	-
公園用地	無	-	-
公園用地	無	-	-
公(兒)用地	無	-	-
公(兒)用地	無	-	-
公(兒)用地	無	-	-
公(兒)用地	無	-	-
公(兒)用地	無	-	-
公(兒)用地	無	-	-
公(兒)用地	無	-	-
公(兒)用地	無	-	-
-	無	-	-
公園用地	無	-	-
公園用地	無	-	-
綠地	無	-	-
公園用地	無	-	-
公園用地	無	-	-
公園用地	無	-	-
公園用地	無	-	-
公園用地	無	-	-
公園用地	無	-	-
公園用地	無	-	-
公園用地	無	-	-
公園用地	無	-	-
公園用地	無	-	-
-	無	-	-

表9-4: 臺南市公

年度別及公園名稱	管理機關	區	里	面積 (公頃)	位置
森林公園	關廟區公	關廟區	布袋里	65.00	布袋里南雄南路
台南都會公園_都會公 園特定專用區	文化局	仁德區	成功里	40.87	86快速道路、台1線口
公62	觀光旅遊 局	南區	永寧里、 松安里	5.03	黃金海岸
公65	觀光旅遊 局	南區	永寧里、 松安里	0.55	黃金海岸

資料來源:公園管理科

園綠地概況

屬性	認養		
都市計畫公園/ 公(兒)用地/綠 地/廣場等	有無認 養	認養單位	認養期間
-	無	-	-
都會公園特定專 用區	有	奇美博物館	1020618~1540617
公園用地	無	-	-
公園用地	無	-	-

表9-5:臺南市

年度別 及編號	行政區	公園名稱	公園位置	管理單位	廁所 數量	是否設置無 障礙廁所	
						有	無
民國112年							
1	東區	東寧運動公園	林森路&東寧路口	臺南市政府 工務局	1	✓	-
2	東區	和平運動公園	文化一街	臺南市政府 工務局	1	-	✓
3	東區	林森三角公園	林森路一段、長榮路 一段路口	臺南市政府 工務局	1	-	✓
4	東區	東興公園	東和路、林森路二段	臺南市政府 工務局	1	-	✓
5	東區	巴克禮紀念公園 (二期)	文化中心面	臺南市政府 工務局	1	✓	-
6	東區	平實營區中央公 園	中華東路(南側)	臺南市政府 工務局	1	-	✓
7	東區	平實營區中央公 園	小東路路口(北側)	臺南市政府 工務局	1	-	✓
8	南區	明和公園	新興路口	臺南市政府 工務局	1	-	✓
9			中華西路	臺南市政府 工務局	1	-	✓
10			水萍塢公園-1	夏林路尾(客家會館)	臺南市政府 工務局	1	✓
11	南區	水萍塢公園-2	金華路二段入口	臺南市政府 工務局	1	✓	-
12		水萍塢公園-3	永華路夏林路交叉口	臺南市政府 工務局	1	✓	-
13	南區	親水公園	濱海公路旁	臺南市政府 工務局	1	-	✓
14	南區	萬年公園(灣裡公 42)	明興路925巷口	臺南市政府 工務局	1	-	✓
17	北區	開元振興公園	林森路、開南街口	臺南市政府 工務局	1	-	✓
18	北區	台南公園	公園路-A廁	臺南市政府 工務局	1	✓	-
19			公園北路-B廁	臺南市政府 工務局	1	✓	-
20			北門路-C廁	臺南市政府 工務局	1	✓	-
21			公園南路-D廁	臺南市政府 工務局	1	✓	-
22	北區	小東公園	林森路三段、小東路 口	臺南市政府 工務局	1	-	✓
23	北區	連雅堂公園	海安路、臨安路、公 園南路口	臺南市政府 工務局	1	-	✓

表9-5:臺南市

年度別 及編號	行政區	公園名稱	公園位置	管理單位	廁所 數量	是否設置無 障礙廁所	
						有	無
24	中西	南門城公園	南門路、樹林街	臺南市政府 工務局	1	✓	-
25	安平	府平公園	郡平路、國平路、府 平路	臺南市政府 工務局	1	✓	-
26	安平	慶平公園	慶平路、文平路口	臺南市政府 工務局	1	-	✓
27	安平	億載公園	光州路、億載金城旁	臺南市政府 工務局	1	✓	-
28	安平	水鳥公園	安北路近四季公園	臺南市政府 工務局	1	✓	-
29			安北路近四草大橋(鹽 水溪畔)	臺南市政府 工務局	1	✓	-
30	安平	觀夕平台	漁光路旁	臺南市政府 工務局	1	✓	-
31	安平	港濱歷史公園	安億路旁	臺南市政府 工務局	1	✓	-
33	安平	林默娘停車場廁 所	安億路旁	臺南市政府 工務局	1	✓	-
34	安平	馬雅各長青公園	建平路	臺南市政府 工務局	1	✓	-
35			健康路口	臺南市政府 工務局	1	✓	-
36	安平	歷史水景公園南 側停車場公廁	安北路、安平路850巷 (公園南側停車場)	臺南市政府 工務局	1	-	✓
37	安平	億載停車場旁臨 時廁所	億載停車場旁	臺南市政府 工務局	1	✓	-
38	安南	神榕公園	公學路四段54巷	安南區公所	1	✓	-
39	安南	梅花公園	安中路一段699巷	安南區公所	1	-	✓
40	安南	鳳凰公園	安中路一段698巷	安南區公所	1	-	✓
41	鹽水區	公1	康樂路、橋南街東側	臺南市政府 工務局	1	-	✓
42	新營區	南瀛綠都心公園	民治路地下室廁所A	臺南市政府 工務局	1	✓	-
43			園區中央地下室廁所B	臺南市政府 工務局	1	✓	-
44			中正路靠文化中心地 下室廁所C	臺南市政府 工務局	1	✓	-
45			民治路廁所A	臺南市政府 工務局	1	✓	-
46			信義街廁所B	臺南市政府 工務局	1	✓	-
47			綠川廊道廁所C	臺南市政府 工務局	1	✓	-

公園公廁數量

是否設置性別友善廁所		是否設置親子廁所		其他設施							備註
有	無	有	無	育嬰設備	衛生紙	洗手乳	洗手台	擦手紙	烘手機	置物空間	
-	✓	-	✓	-	✓	✓	✓	-	-	✓	
-	✓	-	✓	-	✓	✓	✓	-	-	✓	
-	✓	-	✓	-	✓	✓	✓	-	-	✓	
-	✓	-	✓	-	✓	✓	✓	-	-	✓	
-	✓	-	✓	-	✓	✓	✓	-	-	✓	
-	✓	-	✓	-	✓	✓	✓	-	-	✓	
-	✓	-	✓	-	✓	✓	✓	-	-	✓	
-	✓	-	✓	-	✓	✓	✓	-	-	✓	
-	✓	-	✓	-	✓	✓	✓	-	-	✓	
✓	-	-	✓	✓	✓	✓	✓	-	-	✓	尿布台
✓	-	-	✓	✓	✓	✓	✓	-	-	✓	尿布台
-	✓	-	✓	-	✓	✓	✓	-	-	✓	
-	✓	-	✓	-	✓	✓	✓	-	-	✓	
-	✓	-	✓	-	✓	✓	✓	-	-	✓	
-	✓	-	✓	-	✓	✓	✓	-	-	✓	
-	✓	-	✓	-	✓	✓	✓	-	-	✓	
-	✓	-	✓	-	✓	✓	✓	-	-	✓	
-	✓	-	✓	-	✓	✓	✓	-	-	✓	
-	✓	-	✓	-	✓	✓	✓	-	-	✓	
-	✓	-	✓	-	✓	✓	✓	-	-	✓	
-	✓	-	✓	-	✓	✓	✓	-	-	✓	
-	✓	-	✓	-	✓	✓	✓	-	-	✓	
-	✓	-	✓	-	✓	✓	✓	-	-	✓	
-	✓	-	✓	-	✓	✓	✓	-	-	✓	
-	✓	-	✓	-	✓	✓	✓	-	-	✓	

表9-5:臺南市

年度別 及編號	行政區	公園名稱	公園位置	管理單位	廁所 數量	是否設置無 障礙廁所	
						有	無
48	安定區	公滯1(南科特定區)	南科木柵港西路、南加弄大道西側	臺南市政府工務局	1	-	✓
49	官田區	環保公園	官田區工業北路跟工社中街交會處	官田區公所	2	-	✓
50	學甲區	公3	圖書館對面	學甲區公所	1	-	✓
51	學甲區	森林親子公園(公兒1-1)	學甲國小、學甲幼兒園旁	學甲區公所	1	-	✓
52	柳營區	柳營櫻花社區滯洪池	育英街105巷內	柳營區公所	1	-	✓
53	永康區	永康公園	管理室旁	臺南市政府工務局	1	-	✓
54			經國館旁	臺南市政府工務局	1	-	✓
55	永康區	探索公園	近永平街及永大路	永康區公所	1	✓	-
56	新市區	兒南(南科特定區)	新市區中山路(台一線)67號旁	新市區公所	1	✓	-
57	大內區	西拉雅親子公園(非都已公告)	台84線頭社交流道旁-A廁	大內區公所	1	✓	-
58			台85線頭社交流道旁-B廁	大內區公所	1	-	✓
59	玉井區	噍吧嘓紀念公園(公兒2)		玉井區公所	2	-	✓
60	六甲區	公3	中山路、和平街口	六甲區公所	1	✓	-
61	楠西區	公2	東勢路、中華路口	楠西區公所	1	-	✓
62	南化區	南化源之旅公園	竹頭崎段 5號 7號 10號 17號	南化區公所	2	-	✓
63	佳里區	佳里公園(公1)	佳里公園(公1)	佳里區公所	1	-	✓
64	白河區	公2	康樂路、富民路北側	白河區公所	2	-	✓
65	白河區	公兒1	康樂路、新起街內	白河區公所	2	-	✓

資料來源:公園管理科

表9-6:臺南市公園違規案件統計

年度別及編號	行政區	管理單位	公園名稱	違規事項 (依臺南市公園綠地管理自治條例第9條所列事項)	違規交通工具 (如汽車、機車)	罰鍰 (依臺南市公園綠地管理自治條例第14條辦理)	通報來源
民國112年							
1	南區	臺南市政府工務局	水萍塢公園	依第9條第5款規定禁止汽、機車進入公園	機車	1,200	1999專線
2	南區	臺南市政府工務局	水萍塢公園	依第9條第5款規定禁止汽、機車進入公園	機車	1,200	1999專線
3	南區	臺南市政府工務局	水萍塢公園	依第9條第5款規定禁止汽、機車進入公園	機車	1,200	1999專線
4	南區	臺南市政府工務局	水萍塢公園	依第9條第5款規定禁止汽、機車進入公園	機車	1,200	1999專線
5	南區	臺南市政府工務局	水萍塢公園	依第9條第5款規定禁止汽、機車進入公園	機車	1,200	1999專線
6	北區	臺南市政府工務局	台南	依第9條第5款規定禁止汽、機車進入公園	機車	1,200	1999專線
7	南區	臺南市政府工務局	水萍塢公園	依第9條第5款規定禁止汽、機車進入公園	機車	1,200	1999專線
8	北區	臺南市政府工務局	台南	依第9條第5款規定禁止汽、機車進入公園	機車	1,200	1999專線
9	北區	臺南市政府工務局	開元振興	依第9條第5款規定禁止汽、機車進入公園	機車	1,200	1999專線
10	安平區	臺南市政府工務局	綠AP1	依第9條第5款規定禁止汽、機車進入公園	汽	1,200	1999專線
11	安平區	臺南市政府工務局	綠AP1	依第9條第5款規定禁止汽、機車進入公園	機車	1,200	1999專線
12	安平區	臺南市政府工務局	綠AP1	依第9條第5款規定禁止汽、機車進入公園	汽	1,200	1999專線
13	北區	臺南市政府工務局	長榮	依第9條第5款規定禁止汽、機車進入公園	機車	1,200	1999專線
14	北區	臺南市政府工務局	開元振興	依第9條第5款規定禁止汽、機車進入公園	機車	1,200	1999專線
15	北區	臺南市政府工務局	開元振興	依第9條第5款規定禁止汽、機車進入公園	機車	1,200	1999專線

表9-6:臺南市公園違規案件統計

年度別及編號	行政區	管理單位	公園名稱	違規事項 (依臺南市公園綠地管理自治條例第9條所列事項)	違規交通工具 (如汽車、機車)	罰鍰 (依臺南市公園綠地管理自治條例第14條辦理)	通報來源
16	北區	臺南市政府工務局	開元振興	依第9條第5款規定禁止汽、機車進入公園	機車	1,200	1999專線
17	北區	臺南市政府工務局	開元振興	依第9條第5款規定禁止汽、機車進入公園	機車	1,200	1999專線
18	北區	臺南市政府工務局	開元振興	依第9條第5款規定禁止汽、機車進入公園	機車	1,200	1999專線
19	安平區	臺南市政府工務局	運河南岸	依第9條第5款規定禁止汽、機車進入公園	機車	1,200	1999專線
20	北區	臺南市政府工務局	開元振興	依第9條第5款規定禁止汽、機車進入公園	汽	1,200	1999專線
21	北區	臺南市政府工務局	開元振興	依第9條第5款規定禁止汽、機車進入公園	汽	1,200	1999專線
22	北區	臺南市政府工務局	開元振興	依第9條第5款規定禁止汽、機車進入公園	汽	1,200	1999專線
23	南區	臺南市政府工務局	水萍塢公園	依第9條第5款規定禁止汽、機車進入公園	機車	1,200	1999專線
24	安平區	臺南市政府工務局	運河南岸	依第9條第5款規定禁止汽、機車進入公園	機車	1,200	1999專線
25	安平區	臺南市政府工務局	運河南岸	依第9條第5款規定禁止汽、機車進入公園	機車	1,200	1999專線
26	北區	臺南市政府工務局	開元振興	依第9條第5款規定禁止汽、機車進入公園	機車	1,200	1999專線
27	北區	臺南市政府工務局	開元振興	依第9條第5款規定禁止汽、機車進入公園	機車	1,200	1999專線
28	北區	臺南市政府工務局	開元振興	依第9條第5款規定禁止汽、機車進入公園	機車	1,200	1999專線
29	北區	臺南市政府工務局	開元振興	依第9條第5款規定禁止汽、機車進入公園	機車	1,200	1999專線
30	安平區	臺南市政府工務局	綠AP1	依第9條第5款規定禁止汽、機車進入公園	汽	1,200	1999專線
31	南區	臺南市政府工務局	水萍塢公園	依第9條第5款規定禁止汽、機車進入公園	機車	1,200	1999專線

表9-6:臺南市公園違規案件統計

年度別及編號	行政區	管理單位	公園名稱	違規事項 (依臺南市公園綠地管理自治條例第9條所列事項)	違規交通工具 (如汽車、機車)	罰鍰 (依臺南市公園綠地管理自治條例第14條辦理)	通報來源
32	南區	臺南市政府工務局	水萍塢公園	依第9條第5款規定禁止汽、機車進入公園	機車	1,200	1999專線
33	南區	臺南市政府工務局	水萍塢公園	依第9條第5款規定禁止汽、機車進入公園	機車	1,200	1999專線
34	南區	臺南市政府工務局	水萍塢公園	依第9條第5款規定禁止汽、機車進入公園	機車	1,200	1999專線
35	北區	臺南市政府工務局	開元振興	依第9條第5款規定禁止汽、機車進入公園	機車	1,200	1999專線
36	北區	臺南市政府工務局	開元振興	依第9條第5款規定禁止汽、機車進入公園	機車	1,200	1999專線
37	南區	臺南市政府工務局	水萍塢公園	依第9條第5款規定禁止汽、機車進入公園	機車	1,200	1999專線
38	南區	臺南市政府工務局	水萍塢公園	依第9條第5款規定禁止汽、機車進入公園	機車	1,200	1999專線
39	南區	臺南市政府工務局	水萍塢公園	依第9條第5款規定禁止汽、機車進入公園	機車	1,200	1999專線
40	東區	臺南市政府工務局	巴克禮	依第9條第5款規定禁止汽、機車進入公園	機車	1,200	1999專線
41	北區	臺南市政府工務局	開元振興	依第9條第5款規定禁止汽、機車進入公園	汽	1,200	1999專線
42	東區	臺南市政府工務局	平實	依第9條第5款規定禁止汽、機車進入公園	機車	1,200	1999專線
43	南區	臺南市政府工務局	水萍塢公園	依第9條第5款規定禁止汽、機車進入公園	機車	1,200	1999專線
44	東區	臺南市政府工務局	巴克禮	依第9條第5款規定禁止汽、機車進入公園	機車	1,200	1999專線
45	北區	臺南市政府工務局	開元振興	依第9條第5款規定禁止汽、機車進入公園	機車	1,200	1999專線
46	東區	臺南市政府工務局	平實	依第9條第5款規定禁止汽、機車進入公園	機車	1,200	1999專線
47	安平區	臺南市政府工務局	綠AP1	依第9條第5款規定禁止汽、機車進入公園	機車	1,200	1999專線

表9-6:臺南市公園違規案件統計

年度別及編號	行政區	管理單位	公園名稱	違規事項 (依臺南市公園綠地管理自治條例第9條所列事項)	違規交通工具 (如汽車、機車)	罰鍰 (依臺南市公園綠地管理自治條例第14條辦理)	通報來源
48	安平區	臺南市政府工務局	綠AP1	依第9條第5款規定禁止汽、機車進入公園	機車	1,200	1999專線
49	安平區	臺南市政府工務局	運河南岸	依第9條第5款規定禁止汽、機車進入公園	機車	1,200	1999專線
50	北區	臺南市政府工務局	開元振興	依第9條第5款規定禁止汽、機車進入公園	機車	1,200	1999專線
51	北區	臺南市政府工務局	開元振興	依第9條第5款規定禁止汽、機車進入公園	機車	1,200	1999專線
52	南區	臺南市政府工務局	水萍塢公園	依第9條第5款規定禁止汽、機車進入公園	機車	1,200	1999專線
53	安平區	臺南市政府工務局	運河南岸	依第9條第5款規定禁止汽、機車進入公園	機車	1,200	1999專線
54	安平區	臺南市政府工務局	運河南岸	依第9條第5款規定禁止汽、機車進入公園	機車	1,200	1999專線
55	南區	臺南市政府工務局	水萍塢公園	依第9條第5款規定禁止汽、機車進入公園	機車	1,200	1999專線
56	安平區	臺南市政府工務局	運河南岸	依第9條第5款規定禁止汽、機車進入公園	機車	1,200	1999專線
57	北區	臺南市政府工務局	台南公園	依第9條第5款規定禁止汽、機車進入公園	機車	1,200	1999專線
58	北區	臺南市政府工務局	台南公園	依第9條第5款規定禁止汽、機車進入公園	機車	1,200	1999專線
59	北區	臺南市政府工務局	台南公園	依第9條第5款規定禁止汽、機車進入公園	機車	1,200	1999專線
60	北區	臺南市政府工務局	台南公園	依第9條第5款規定禁止汽、機車進入公園	機車	1,200	1999專線
61	北區	臺南市政府工務局	台南公園	依第9條第5款規定禁止汽、機車進入公園	機車	1,200	1999專線
62	北區	臺南市政府工務局	台南公園	依第9條第5款規定禁止汽、機車進入公園	機車	1,200	1999專線
63	北區	臺南市政府工務局	台南公園	依第9條第5款規定禁止汽、機車進入公園	機車	1,200	1999專線

表9-6:臺南市公園違規案件統計

年度別及編號	行政區	管理單位	公園名稱	違規事項 (依臺南市公園綠地管理自治條例第9條所列事項)	違規交通工具 (如汽車、機車)	罰鍰 (依臺南市公園綠地管理自治條例第14條辦理)	通報來源
64	北區	臺南市政府工務局	台南公園	依第9條第5款規定禁止汽、機車進入公園	機車	1,200	1999專線
65	北區	臺南市政府工務局	台南公園	依第9條第5款規定禁止汽、機車進入公園	機車	1,200	1999專線
66	北區	臺南市政府工務局	台南公園	依第9條第5款規定禁止汽、機車進入公園	機車	1,200	1999專線
67	北區	臺南市政府工務局	台南公園	依第9條第5款規定禁止汽、機車進入公園	機車	1,200	1999專線
68	北區	臺南市政府工務局	台南	依第9條第5款規定禁止汽、機車進入公園	機車	1,200	1999專線
69	北區	臺南市政府工務局	台南公園	依第9條第5款規定禁止汽、機車進入公園	機車	1,200	1999專線
70	北區	臺南市政府工務局	台南公園	依第9條第5款規定禁止汽、機車進入公園	機車	1,200	1999專線
71	北區	臺南市政府工務局	台南公園	依第9條第5款規定禁止汽、機車進入公園	機車	1,200	1999專線
72	北區	臺南市政府工務局	台南公園	依第9條第5款規定禁止汽、機車進入公園	機車	1,200	1999專線
73	北區	臺南市政府工務局	台南公園	依第9條第5款規定禁止汽、機車進入公園	機車	1,200	1999專線
74	北區	臺南市政府工務局	台南公園	依第9條第5款規定禁止汽、機車進入公園	機車	1,200	1999專線
75	北區	臺南市政府工務局	台南公園	依第9條第5款規定禁止汽、機車進入公園	機車	1,200	1999專線
76	北區	臺南市政府工務局	台南公園	依第9條第5款規定禁止汽、機車進入公園	機車	1,200	1999專線
77	北區	臺南市政府工務局	台南公園	依第9條第5款規定禁止汽、機車進入公園	機車	1,200	1999專線
78	北區	臺南市政府工務局	台南公園	依第9條第5款規定禁止汽、機車進入公園	機車	1,200	1999專線
79	北區	臺南市政府工務局	台南公園	依第9條第5款規定禁止汽、機車進入公園	機車	1,200	1999專線

表9-6:臺南市公園違規案件統計

年度別及編號	行政區	管理單位	公園名稱	違規事項 (依臺南市公園綠地管理自治條例第9條所列事項)	違規交通工具 (如汽車、機車)	罰鍰 (依臺南市公園綠地管理自治條例第14條辦理)	通報來源
80	北區	臺南市政府工務局	台南公園	依第9條第5款規定禁止汽、機車進入公園	機車	1,200	1999專線
81	北區	臺南市政府工務局	台南公園	依第9條第5款規定禁止汽、機車進入公園	機車	1,200	1999專線
82	北區	臺南市政府工務局	台南公園	依第9條第5款規定禁止汽、機車進入公園	機車	1,200	1999專線
83	北區	臺南市政府工務局	台南公園	依第9條第5款規定禁止汽、機車進入公園	機車	1,200	1999專線
84	北區	臺南市政府工務局	台南公園	依第9條第5款規定禁止汽、機車進入公園	機車	1,200	1999專線
85	北區	臺南市政府工務局	台南公園	依第9條第5款規定禁止汽、機車進入公園	機車	1,200	1999專線
86	北區	臺南市政府工務局	台南公園	依第9條第5款規定禁止汽、機車進入公園	機車	1,200	1999專線
87	北區	臺南市政府工務局	台南公園	依第9條第5款規定禁止汽、機車進入公園	機車	1,200	1999專線
88	北區	臺南市政府工務局	台南公園	依第9條第5款規定禁止汽、機車進入公園	機車	1,200	1999專線
89	北區	臺南市政府工務局	台南公園	依第9條第5款規定禁止汽、機車進入公園	機車	1,200	1999專線
90	北區	臺南市政府工務局	台南公園	依第9條第5款規定禁止汽、機車進入公園	機車	1,200	1999專線
91	北區	臺南市政府工務局	台南公園	依第9條第5款規定禁止汽、機車進入公園	機車	1,200	1999專線
92	北區	臺南市政府工務局	台南公園	依第9條第5款規定禁止汽、機車進入公園	機車	1,200	1999專線
93	北區	臺南市政府工務局	台南公園	依第9條第5款規定禁止汽、機車進入公園	機車	1,200	1999專線
94	北區	臺南市政府工務局	台南公園	依第9條第5款規定禁止汽、機車進入公園	機車	1,200	1999專線
95	北區	臺南市政府工務局	台南公園	依第9條第5款規定禁止汽、機車進入公園	機車	1,200	1999專線

表9-6:臺南市公園違規案件統計

年度別 及編號	行政區	管理單位	公園名稱	違規事項 (依臺南市 公園綠地 管理自治 條例第9條 所列事項)	違規 交通 工具 (如汽 車、 機車)	罰鍰 (依臺南 市公園綠 地管理自 治條例第 14條辦 理)	通報來源
96	北區	臺南市政府 工務局	台南公園	依第9條第5款 規定禁止汽、 機車進入公園	機車	1,200	1999專線
97	北區	臺南市政府 工務局	台南公園	依第9條第5款 規定禁止汽、 機車進入公園	機車	1,200	1999專線
98	北區	臺南市政府 工務局	台南公園	依第9條第5款 規定禁止汽、 機車進入公園	機車	1,200	1999專線
99	北區	臺南市政府 工務局	台南公園	依第9條第5款 規定禁止汽、 機車進入公園	機車	1,200	1999專線
100	北區	臺南市政府 工務局	台南公園	依第9條第5款 規定禁止汽、 機車進入公園	機車	1,200	1999專線
101	北區	臺南市政府 工務局	台南公園	依第9條第5款 規定禁止汽、 機車進入公園	機車	1,200	1999專線
102	北區	臺南市政府 工務局	台南公園	依第9條第5款 規定禁止汽、 機車進入公園	機車	1,200	1999專線
103	北區	臺南市政府 工務局	台南公園	依第9條第5款 規定禁止汽、 機車進入公園	機車	1,200	1999專線
104	北區	臺南市政府 工務局	台南公園	依第9條第5款 規定禁止汽、 機車進入公園	機車	1,200	1999專線
105	北區	臺南市政府 工務局	台南公園	依第9條第5款 規定禁止汽、 機車進入公園	機車	1,200	1999專線
106	北區	臺南市政府 工務局	台南公園	依第9條第5款 規定禁止汽、 機車進入公園	機車	1,200	1999專線
107	北區	臺南市政府 工務局	台南公園	依第9條第5款 規定禁止汽、 機車進入公園	機車	1,200	1999專線
108	北區	臺南市政府 工務局	台南公園	依第9條第5款 規定禁止汽、 機車進入公園	機車	1,200	1999專線
109	北區	臺南市政府 工務局	台南	依第9條第5款 規定禁止汽、 機車進入公園	機車	1,200	1999專線
110	中西區	臺南市政府 工務局	綠39綠地	依第9條第5款 規定禁止汽、 機車進入公園	機車	1,200	1999專線
111	中西區	臺南市政府 工務局	綠39綠地	依第9條第5款 規定禁止汽、 機車進入公園	機車	1,200	1999專線

表9-6:臺南市公園違規案件統計

年度別及編號	行政區	管理單位	公園名稱	違規事項 (依臺南市公園綠地管理自治條例第9條所列事項)	違規交通工具 (如汽車、機車)	罰鍰 (依臺南市公園綠地管理自治條例第14條辦理)	通報來源
112	中西區	臺南市政府工務局	綠39綠地	依第9條第5款規定禁止汽、機車進入公園	機車	1,200	1999專線
113	中西區	臺南市政府工務局	綠39綠地	依第9條第5款規定禁止汽、機車進入公園	機車	1,200	1999專線
114	中西區	臺南市政府工務局	綠39綠地	依第9條第5款規定禁止汽、機車進入公園	機車	1,200	1999專線
115	中西區	臺南市政府工務局	綠39綠地	依第9條第5款規定禁止汽、機車進入公園	機車	1,200	1999專線
116	中西區	臺南市政府工務局	綠39綠地	依第9條第5款規定禁止汽、機車進入公園	機車	1,200	1999專線
117	南區	臺南市政府工務局	水萍塢公園	依第9條第5款規定禁止汽、機車進入公園	機車	1,200	1999專線
118	南區	臺南市政府工務局	水萍塢公園	依第9條第5款規定禁止汽、機車進入公園	機車	1,200	1999專線
119	南區	臺南市政府工務局	水萍塢公園	依第9條第5款規定禁止汽、機車進入公園	機車	1,200	1999專線
120	北區	臺南市政府工務局	開元振興	依第9條第5款規定禁止汽、機車進入公園	機車	1,200	1999專線
121	北區	臺南市政府工務局	台南公園	依第9條第5款規定禁止汽、機車進入公園	機車	1,200	1999專線
122	北區	臺南市政府工務局	台南公園	依第9條第5款規定禁止汽、機車進入公園	機車	1,200	1999專線
123	北區	臺南市政府工務局	台南公園	依第9條第5款規定禁止汽、機車進入公園	機車	1,200	1999專線
124	北區	臺南市政府工務局	台南公園	依第9條第5款規定禁止汽、機車進入公園	機車	1,200	1999專線
125	北區	臺南市政府工務局	台南公園	依第9條第5款規定禁止汽、機車進入公園	機車	1,200	1999專線
126	北區	臺南市政府工務局	台南公園	依第9條第5款規定禁止汽、機車進入公園	機車	1,200	1999專線
127	北區	臺南市政府工務局	台南公園	依第9條第5款規定禁止汽、機車進入公園	機車	1,200	1999專線

表9-6:臺南市公園違規案件統計

年度別及編號	行政區	管理單位	公園名稱	違規事項 (依臺南市公園綠地管理自治條例第9條所列事項)	違規交通工具 (如汽車、機車)	罰鍰 (依臺南市公園綠地管理自治條例第14條辦理)	通報來源
128	北區	臺南市政府工務局	台南公園	依第9條第5款規定禁止汽、機車進入公園	機車	1,200	1999專線
129	北區	臺南市政府工務局	台南公園	依第9條第5款規定禁止汽、機車進入公園	機車	1,200	1999專線
130	北區	臺南市政府工務局	台南公園	依第9條第5款規定禁止汽、機車進入公園	機車	1,200	1999專線
131	北區	臺南市政府工務局	台南公園	依第9條第5款規定禁止汽、機車進入公園	機車	1,200	1999專線
132	北區	臺南市政府工務局	台南公園	依第9條第5款規定禁止汽、機車進入公園	機車	1,200	1999專線
133	東區	臺南市政府工務局	平實	依第9條第5款規定禁止汽、機車進入公園	機車	1,200	1999專線
134	南區	臺南市政府工務局	水萍塢公園	依第9條第5款規定禁止汽、機車進入公園	機車	1,200	1999專線
135	南區	臺南市政府工務局	水萍塢公園	依第9條第5款規定禁止汽、機車進入公園	機車	1,200	1999專線
136	安平區	臺南市政府工務局	水景	依第9條第5款規定禁止汽、機車進入公園	機車	1,200	1999專線
137	南區	臺南市政府工務局	水萍塢公園	依第9條第5款規定禁止汽、機車進入公園	機車	1,200	1999專線
138	北區	臺南市政府工務局	台南公園	依第9條第5款規定禁止汽、機車進入公園	機車	1,200	1999專線
139	北區	臺南市政府工務局	台南公園	依第9條第5款規定禁止汽、機車進入公園	機車	1,200	1999專線
140	北區	臺南市政府工務局	台南公園	依第9條第5款規定禁止汽、機車進入公園	機車	1,200	1999專線
141	北區	臺南市政府工務局	台南公園	依第9條第5款規定禁止汽、機車進入公園	機車	1,200	1999專線
142	北區	臺南市政府工務局	台南公園	依第9條第5款規定禁止汽、機車進入公園	機車	1,200	1999專線
143	北區	臺南市政府工務局	台南公園	依第9條第5款規定禁止汽、機車進入公園	機車	1,200	1999專線

表9-6:臺南市公園違規案件統計

年度別及編號	行政區	管理單位	公園名稱	違規事項 (依臺南市公園綠地管理自治條例第9條所列事項)	違規交通工具 (如汽車、機車)	罰鍰 (依臺南市公園綠地管理自治條例第14條辦理)	通報來源
144	北區	臺南市政府工務局	台南公園	依第9條第5款規定禁止汽、機車進入公園	機車	1,200	1999專線
145	北區	臺南市政府工務局	台南公園	依第9條第5款規定禁止汽、機車進入公園	機車	1,200	1999專線
146	北區	臺南市政府工務局	台南公園	依第9條第5款規定禁止汽、機車進入公園	機車	1,200	1999專線
147	北區	臺南市政府工務局	台南公園	依第9條第5款規定禁止汽、機車進入公園	機車	1,200	1999專線
148	北區	臺南市政府工務局	台南公園	依第9條第5款規定禁止汽、機車進入公園	機車	1,200	1999專線
149	北區	臺南市政府工務局	台南公園	依第9條第5款規定禁止汽、機車進入公園	機車	1,200	1999專線
150	北區	臺南市政府工務局	台南公園	依第9條第5款規定禁止汽、機車進入公園	機車	1,200	1999專線
151	北區	臺南市政府工務局	台南公園	依第9條第5款規定禁止汽、機車進入公園	機車	1,200	1999專線
152	北區	臺南市政府工務局	台南公園	依第9條第5款規定禁止汽、機車進入公園	機車	1,200	1999專線
153	北區	臺南市政府工務局	台南公園	依第9條第5款規定禁止汽、機車進入公園	機車	1,200	1999專線
154	北區	臺南市政府工務局	台南公園	依第9條第5款規定禁止汽、機車進入公園	機車	1,200	1999專線
155	北區	臺南市政府工務局	台南公園	依第9條第5款規定禁止汽、機車進入公園	機車	1,200	1999專線
156	北區	臺南市政府工務局	台南公園	依第9條第5款規定禁止汽、機車進入公園	機車	1,200	1999專線
157	北區	臺南市政府工務局	台南公園	依第9條第5款規定禁止汽、機車進入公園	機車	1,200	1999專線
158	北區	臺南市政府工務局	台南公園	依第9條第5款規定禁止汽、機車進入公園	機車	1,200	1999專線
159	北區	臺南市政府工務局	台南公園	依第9條第5款規定禁止汽、機車進入公園	機車	1,200	1999專線

表9-6:臺南市公園違規案件統計

年度別及編號	行政區	管理單位	公園名稱	違規事項 (依臺南市公園綠地管理自治條例第9條所列事項)	違規交通工具 (如汽車、機車)	罰鍰 (依臺南市公園綠地管理自治條例第14條辦理)	通報來源
160	北區	臺南市政府工務局	台南公園	依第9條第5款規定禁止汽、機車進入公園	機車	1,200	1999專線
161	北區	臺南市政府工務局	台南公園	依第9條第5款規定禁止汽、機車進入公園	機車	1,200	1999專線
162	北區	臺南市政府工務局	台南公園	依第9條第5款規定禁止汽、機車進入公園	機車	1,200	1999專線
163	北區	臺南市政府工務局	台南公園	依第9條第5款規定禁止汽、機車進入公園	機車	1,200	1999專線
164	北區	臺南市政府工務局	台南公園	依第9條第5款規定禁止汽、機車進入公園	機車	1,200	1999專線
165	北區	臺南市政府工務局	台南公園	依第9條第5款規定禁止汽、機車進入公園	機車	1,200	1999專線
166	北區	臺南市政府工務局	台南公園	依第9條第5款規定禁止汽、機車進入公園	機車	1,200	1999專線
167	北區	臺南市政府工務局	台南公園	依第9條第5款規定禁止汽、機車進入公園	機車	1,200	1999專線
168	北區	臺南市政府工務局	台南公園	依第9條第5款規定禁止汽、機車進入公園	機車	1,200	1999專線
169	北區	臺南市政府工務局	台南公園	依第9條第5款規定禁止汽、機車進入公園	機車	1,200	1999專線
170	北區	臺南市政府工務局	台南公園	依第9條第5款規定禁止汽、機車進入公園	機車	1,200	1999專線
171	北區	臺南市政府工務局	台南公園	依第9條第5款規定禁止汽、機車進入公園	機車	1,200	1999專線
172	北區	臺南市政府工務局	台南公園	依第9條第5款規定禁止汽、機車進入公園	機車	1,200	1999專線
173	北區	臺南市政府工務局	台南公園	依第9條第5款規定禁止汽、機車進入公園	機車	1,200	1999專線
174	北區	臺南市政府工務局	台南公園	依第9條第5款規定禁止汽、機車進入公園	機車	1,200	1999專線
175	北區	臺南市政府工務局	台南公園	依第9條第5款規定禁止汽、機車進入公園	機車	1,200	1999專線

表9-6:臺南市公園違規案件統計

年度別及編號	行政區	管理單位	公園名稱	違規事項 (依臺南市公園綠地管理自治條例第9條所列事項)	違規交通工具 (如汽車、機車)	罰鍰 (依臺南市公園綠地管理自治條例第14條辦理)	通報來源
176	北區	臺南市政府工務局	台南公園	依第9條第5款規定禁止汽、機車進入公園	機車	1,200	1999專線
177	北區	臺南市政府工務局	台南公園	依第9條第5款規定禁止汽、機車進入公園	機車	1,200	1999專線
178	北區	臺南市政府工務局	台南公園	依第9條第5款規定禁止汽、機車進入公園	機車	1,200	1999專線
179	北區	臺南市政府工務局	台南公園	依第9條第5款規定禁止汽、機車進入公園	機車	1,200	1999專線
180	北區	臺南市政府工務局	台南公園	依第9條第5款規定禁止汽、機車進入公園	機車	1,200	1999專線
181	北區	臺南市政府工務局	台南公園	依第9條第5款規定禁止汽、機車進入公園	機車	1,200	1999專線
182	北區	臺南市政府工務局	台南公園	依第9條第5款規定禁止汽、機車進入公園	機車	1,200	1999專線
183	北區	臺南市政府工務局	台南公園	依第9條第5款規定禁止汽、機車進入公園	機車	1,200	1999專線
184	北區	臺南市政府工務局	台南公園	依第9條第5款規定禁止汽、機車進入公園	機車	1,200	1999專線
185	北區	臺南市政府工務局	台南公園	依第9條第5款規定禁止汽、機車進入公園	機車	1,200	1999專線
186	北區	臺南市政府工務局	台南公園	依第9條第5款規定禁止汽、機車進入公園	機車	1,200	1999專線
187	北區	臺南市政府工務局	台南公園	依第9條第5款規定禁止汽、機車進入公園	機車	1,200	1999專線
188	北區	臺南市政府工務局	台南公園	依第9條第5款規定禁止汽、機車進入公園	機車	1,200	1999專線
189	北區	臺南市政府工務局	台南公園	依第9條第5款規定禁止汽、機車進入公園	機車	1,200	1999專線
190	北區	臺南市政府工務局	台南公園	依第9條第5款規定禁止汽、機車進入公園	機車	1,200	1999專線
191	北區	臺南市政府工務局	台南公園	依第9條第5款規定禁止汽、機車進入公園	機車	1,200	1999專線

表9-6:臺南市公園違規案件統計

年度別及編號	行政區	管理單位	公園名稱	違規事項 (依臺南市公園綠地管理自治條例第9條所列事項)	違規交通工具 (如汽車、機車)	罰鍰 (依臺南市公園綠地管理自治條例第14條辦理)	通報來源
192	北區	臺南市政府工務局	台南公園	依第9條第5款規定禁止汽、機車進入公園	機車	1,200	1999專線
193	北區	臺南市政府工務局	台南公園	依第9條第5款規定禁止汽、機車進入公園	機車	1,200	1999專線
194	北區	臺南市政府工務局	台南公園	依第9條第5款規定禁止汽、機車進入公園	機車	1,200	1999專線
195	北區	臺南市政府工務局	台南公園	依第9條第5款規定禁止汽、機車進入公園	機車	1,200	1999專線
196	北區	臺南市政府工務局	台南公園	依第9條第5款規定禁止汽、機車進入公園	機車	1,200	1999專線
197	北區	臺南市政府工務局	台南公園	依第9條第5款規定禁止汽、機車進入公園	機車	1,200	1999專線
198	北區	臺南市政府工務局	台南公園	依第9條第5款規定禁止汽、機車進入公園	機車	1,200	1999專線
199	北區	臺南市政府工務局	台南公園	依第9條第5款規定禁止汽、機車進入公園	機車	1,200	1999專線
200	北區	臺南市政府工務局	台南公園	依第9條第5款規定禁止汽、機車進入公園	機車	1,200	1999專線
201	北區	臺南市政府工務局	台南公園	依第9條第5款規定禁止汽、機車進入公園	機車	1,200	1999專線
202	北區	臺南市政府工務局	台南公園	依第9條第5款規定禁止汽、機車進入公園	機車	1,200	1999專線
203	北區	臺南市政府工務局	台南公園	依第9條第5款規定禁止汽、機車進入公園	機車	1,200	1999專線
204	北區	臺南市政府工務局	台南公園	依第9條第5款規定禁止汽、機車進入公園	機車	1,200	1999專線
205	北區	臺南市政府工務局	台南公園	依第9條第5款規定禁止汽、機車進入公園	機車	1,200	1999專線
206	北區	臺南市政府工務局	台南公園	依第9條第5款規定禁止汽、機車進入公園	機車	1,200	1999專線
207	北區	臺南市政府工務局	台南公園	依第9條第5款規定禁止汽、機車進入公園	機車	1,200	1999專線

表9-6:臺南市公園違規案件統計

年度別及編號	行政區	管理單位	公園名稱	違規事項 (依臺南市公園綠地管理自治條例第9條所列事項)	違規交通工具 (如汽車、機車)	罰鍰 (依臺南市公園綠地管理自治條例第14條辦理)	通報來源
208	北區	臺南市政府工務局	台南公園	依第9條第5款規定禁止汽、機車進入公園	機車	1,200	1999專線
209	北區	臺南市政府工務局	台南公園	依第9條第5款規定禁止汽、機車進入公園	機車	1,200	1999專線
210	北區	臺南市政府工務局	台南公園	依第9條第5款規定禁止汽、機車進入公園	機車	1,200	1999專線
211	北區	臺南市政府工務局	台南公園	依第9條第5款規定禁止汽、機車進入公園	機車	1,200	1999專線
212	北區	臺南市政府工務局	台南公園	依第9條第5款規定禁止汽、機車進入公園	機車	1,200	1999專線
213	北區	臺南市政府工務局	台南公園	依第9條第5款規定禁止汽、機車進入公園	機車	1,200	1999專線
214	北區	臺南市政府工務局	台南公園	依第9條第5款規定禁止汽、機車進入公園	機車	1,200	1999專線
215	北區	臺南市政府工務局	台南公園	依第9條第5款規定禁止汽、機車進入公園	機車	1,200	1999專線
216	北區	臺南市政府工務局	台南公園	依第9條第5款規定禁止汽、機車進入公園	機車	1,200	1999專線
217	北區	臺南市政府工務局	台南公園	依第9條第5款規定禁止汽、機車進入公園	機車	1,200	1999專線
218	北區	臺南市政府工務局	台南公園	依第9條第5款規定禁止汽、機車進入公園	機車	1,200	1999專線
219	北區	臺南市政府工務局	台南公園	依第9條第5款規定禁止汽、機車進入公園	機車	1,200	1999專線
220	北區	臺南市政府工務局	台南公園	依第9條第5款規定禁止汽、機車進入公園	機車	1,200	1999專線
221	北區	臺南市政府工務局	台南公園	依第9條第5款規定禁止汽、機車進入公園	機車	1,200	1999專線
222	北區	臺南市政府工務局	台南公園	依第9條第5款規定禁止汽、機車進入公園	機車	1,200	1999專線
223	北區	臺南市政府工務局	台南公園	依第9條第5款規定禁止汽、機車進入公園	機車	1,200	1999專線

表9-6:臺南市公園違規案件統計

年度別 及編號	行政區	管理單位	公園名稱	違規事項 (依臺南市 公園綠地 管理自治 條例第9條 所列事項)	違規 交通 工具 (如汽 車、 機車)	罰鍰 (依臺南 市公園綠 地管理自 治條例第 14條辦 理)	通報來源
224	北區	臺南市政府 工務局	台南公園	依第9條第5款 規定禁止汽、 機車進入公園	機車	1,200	1999專線
225	北區	臺南市政府 工務局	台南公園	依第9條第5款 規定禁止汽、 機車進入公園	機車	1,200	1999專線
226	北區	臺南市政府 工務局	台南公園	依第9條第5款 規定禁止汽、 機車進入公園	機車	1,200	1999專線
227	北區	臺南市政府 工務局	台南公園	依第9條第5款 規定禁止汽、 機車進入公園	機車	1,200	1999專線
228	北區	臺南市政府 工務局	台南公園	依第9條第5款 規定禁止汽、 機車進入公園	機車	1,200	1999專線
229	北區	臺南市政府 工務局	台南公園	依第9條第5款 規定禁止汽、 機車進入公園	機車	1,200	1999專線
230	北區	臺南市政府 工務局	台南公園	依第9條第5款 規定禁止汽、 機車進入公園	機車	1,200	1999專線
231	北區	臺南市政府 工務局	台南公園	依第9條第5款 規定禁止汽、 機車進入公園	機車	1,200	1999專線
232	北區	臺南市政府 工務局	台南公園	依第9條第5款 規定禁止汽、 機車進入公園	機車	1,200	1999專線
233	北區	臺南市政府 工務局	台南公園	依第9條第5款 規定禁止汽、 機車進入公園	機車	1,200	1999專線
234	北區	臺南市政府 工務局	台南公園	依第9條第5款 規定禁止汽、 機車進入公園	機車	1,200	1999專線
235	北區	臺南市政府 工務局	台南公園	依第9條第5款 規定禁止汽、 機車進入公園	機車	1,200	1999專線
236	北區	臺南市政府 工務局	台南公園	依第9條第5款 規定禁止汽、 機車進入公園	機車	1,200	1999專線
237	北區	臺南市政府 工務局	台南公園	依第9條第5款 規定禁止汽、 機車進入公園	機車	1,200	1999專線
238	北區	臺南市政府 工務局	台南公園	依第9條第5款 規定禁止汽、 機車進入公園	機車	1,200	1999專線
239	北區	臺南市政府 工務局	台南公園	依第9條第5款 規定禁止汽、 機車進入公園	機車	1,200	1999專線

表9-6:臺南市公園違規案件統計

年度別及編號	行政區	管理單位	公園名稱	違規事項 (依臺南市公園綠地管理自治條例第9條所列事項)	違規交通工具 (如汽車、機車)	罰鍰 (依臺南市公園綠地管理自治條例第14條辦理)	通報來源
240	北區	臺南市政府工務局	台南公園	依第9條第5款規定禁止汽、機車進入公園	機車	1,200	1999專線
241	北區	臺南市政府工務局	台南公園	依第9條第5款規定禁止汽、機車進入公園	機車	1,200	1999專線
242	北區	臺南市政府工務局	台南公園	依第9條第5款規定禁止汽、機車進入公園	機車	1,200	1999專線
243	北區	臺南市政府工務局	台南公園	依第9條第5款規定禁止汽、機車進入公園	機車	1,200	1999專線
244	北區	臺南市政府工務局	台南公園	依第9條第5款規定禁止汽、機車進入公園	機車	1,200	1999專線
245	北區	臺南市政府工務局	台南公園	依第9條第5款規定禁止汽、機車進入公園	機車	1,200	1999專線
246	北區	臺南市政府工務局	台南公園	依第9條第5款規定禁止汽、機車進入公園	機車	1,200	1999專線
247	北區	臺南市政府工務局	台南公園	依第9條第5款規定禁止汽、機車進入公園	機車	1,200	1999專線
248	北區	臺南市政府工務局	台南公園	依第9條第5款規定禁止汽、機車進入公園	機車	1,200	1999專線
249	北區	臺南市政府工務局	台南公園	依第9條第5款規定禁止汽、機車進入公園	機車	1,200	1999專線
250	北區	臺南市政府工務局	台南公園	依第9條第5款規定禁止汽、機車進入公園	機車	1,200	1999專線
251	北區	臺南市政府工務局	台南公園	依第9條第5款規定禁止汽、機車進入公園	機車	1,200	1999專線
252	北區	臺南市政府工務局	台南公園	依第9條第5款規定禁止汽、機車進入公園	機車	1,200	1999專線
253	北區	臺南市政府工務局	台南公園	依第9條第5款規定禁止汽、機車進入公園	機車	1,200	1999專線
254	北區	臺南市政府工務局	台南公園	依第9條第5款規定禁止汽、機車進入公園	機車	1,200	1999專線
255	北區	臺南市政府工務局	台南公園	依第9條第5款規定禁止汽、機車進入公園	機車	1,200	1999專線

表9-6:臺南市公園違規案件統計

年度別及編號	行政區	管理單位	公園名稱	違規事項 (依臺南市公園綠地管理自治條例第9條所列事項)	違規交通工具 (如汽車、機車)	罰鍰 (依臺南市公園綠地管理自治條例第14條辦理)	通報來源
256	北區	臺南市政府工務局	台南公園	依第9條第5款規定禁止汽、機車進入公園	機車	1,200	1999專線
257	北區	臺南市政府工務局	台南公園	依第9條第5款規定禁止汽、機車進入公園	機車	1,200	1999專線
258	北區	臺南市政府工務局	台南公園	依第9條第5款規定禁止汽、機車進入公園	機車	1,200	1999專線
259	北區	臺南市政府工務局	台南公園	依第9條第5款規定禁止汽、機車進入公園	機車	1,200	1999專線
260	北區	臺南市政府工務局	台南公園	依第9條第5款規定禁止汽、機車進入公園	機車	1,200	1999專線
261	北區	臺南市政府工務局	台南公園	依第9條第5款規定禁止汽、機車進入公園	機車	1,200	1999專線
262	北區	臺南市政府工務局	台南公園	依第9條第5款規定禁止汽、機車進入公園	機車	1,200	1999專線
263	北區	臺南市政府工務局	台南公園	依第9條第5款規定禁止汽、機車進入公園	機車	1,200	1999專線
264	北區	臺南市政府工務局	台南公園	依第9條第5款規定禁止汽、機車進入公園	機車	1,200	1999專線
265	北區	臺南市政府工務局	台南公園	依第9條第5款規定禁止汽、機車進入公園	機車	1,200	1999專線
266	北區	臺南市政府工務局	台南公園	依第9條第5款規定禁止汽、機車進入公園	機車	1,200	1999專線
267	北區	臺南市政府工務局	台南公園	依第9條第5款規定禁止汽、機車進入公園	機車	1,200	1999專線
268	北區	臺南市政府工務局	台南公園	依第9條第5款規定禁止汽、機車進入公園	機車	1,200	1999專線
269	北區	臺南市政府工務局	台南公園	依第9條第5款規定禁止汽、機車進入公園	機車	1,200	1999專線
270	北區	臺南市政府工務局	台南公園	依第9條第5款規定禁止汽、機車進入公園	機車	1,200	1999專線
271	北區	臺南市政府工務局	台南公園	依第9條第5款規定禁止汽、機車進入公園	機車	1,200	1999專線

表9-6:臺南市公園違規案件統計

年度別 及編號	行政區	管理單位	公園名稱	違規事項 (依臺南市 公園綠地 管理自治 條例第9條 所列事項)	違規 交通 工具 (如汽 車、 機車)	罰鍰 (依臺南 市公園綠 地管理自 治條例第 14條辦 理)	通報來源
272	北區	臺南市政府 工務局	台南公園	依第9條第5款 規定禁止汽、 機車進入公園	機車	1,200	1999專線
273	北區	臺南市政府 工務局	台南公園	依第9條第5款 規定禁止汽、 機車進入公園	機車	1,200	1999專線
274	北區	臺南市政府 工務局	台南公園	依第9條第5款 規定禁止汽、 機車進入公園	機車	1,200	1999專線
275	北區	臺南市政府 工務局	台南公園	依第9條第5款 規定禁止汽、 機車進入公園	機車	1,200	1999專線
276	北區	臺南市政府 工務局	台南公園	依第9條第5款 規定禁止汽、 機車進入公園	機車	1,200	1999專線
277	北區	臺南市政府 工務局	台南公園	依第9條第5款 規定禁止汽、 機車進入公園	機車	1,200	1999專線
278	北區	臺南市政府 工務局	台南公園	依第9條第5款 規定禁止汽、 機車進入公園	機車	1,200	1999專線
279	北區	臺南市政府 工務局	台南公園	依第9條第5款 規定禁止汽、 機車進入公園	機車	1,200	1999專線
280	北區	臺南市政府 工務局	台南公園	依第9條第5款 規定禁止汽、 機車進入公園	機車	1,200	1999專線
281	東區	臺南市政府 工務局	青年	依第9條第5款 規定禁止汽、 機車進入公園	機車	1,200	1999專線
282	中西區	臺南市政府 工務局	南門	依第9條第5款 規定禁止汽、 機車進入公園	機車	1,200	1999專線
283	北區	臺南市政府 工務局	開元振興	依第9條第5款 規定禁止汽、 機車進入公園	機車	1,200	1999專線
284	北區	臺南市政府 工務局	開元振興	依第9條第5款 規定禁止汽、 機車進入公園	機車	1,200	1999專線
285	北區	臺南市政府 工務局	開元振興	依第9條第5款 規定禁止汽、 機車進入公園	機車	1,200	1999專線
286	北區	臺南市政府 工務局	開元振興	依第9條第5款 規定禁止汽、 機車進入公園	機車	1,200	1999專線
287	北區	臺南市政府 工務局	開元振興	依第9條第5款 規定禁止汽、 機車進入公園	機車	1,200	1999專線

表9-6:臺南市公園違規案件統計

年度別及編號	行政區	管理單位	公園名稱	違規事項 (依臺南市公園綠地管理自治條例第9條所列事項)	違規交通工具 (如汽車、機車)	罰鍰 (依臺南市公園綠地管理自治條例第14條辦理)	通報來源
288	南區	臺南市政府工務局	水萍塢	依第9條第5款規定禁止汽、機車進入公園	機車	1,200	1999專線
289	南區	臺南市政府工務局	水萍塢	依第9條第5款規定禁止汽、機車進入公園	機車	1,200	1999專線
290	南區	臺南市政府工務局	水萍塢	依第9條第5款規定禁止汽、機車進入公園	機車	1,200	1999專線
291	東區	臺南市政府工務局	平實	依第9條第5款規定禁止汽、機車進入公園	機車	1,200	1999專線
292	東區	臺南市政府工務局	平實	依第9條第5款規定禁止汽、機車進入公園	機車	1,200	1999專線
293	東區	臺南市政府工務局	平實	依第9條第5款規定禁止汽、機車進入公園	機車	1,200	1999專線
294	南區	臺南市政府工務局	水萍塢	依第9條第5款規定禁止汽、機車進入公園	機車	1,200	1999專線
295	南區	臺南市政府工務局	水萍塢	依第9條第5款規定禁止汽、機車進入公園	機車	1,200	1999專線
296	南區	臺南市政府工務局	水萍塢	依第9條第5款規定禁止汽、機車進入公園	機車	1,200	1999專線
297	南區	臺南市政府工務局	水萍塢	依第9條第5款規定禁止汽、機車進入公園	機車	1,200	1999專線
298	安平區	臺南市政府工務局	綠AP1綠地	依第9條第5款規定禁止汽、機車進入公園	汽	1,200	1999專線
299	南區	臺南市政府工務局	水萍塢	依第9條第5款規定禁止汽、機車進入公園	機車	1,200	1999專線
300	北區	臺南市政府工務局	開元振興	依第9條第5款規定禁止汽、機車進入公園	機車	1,200	1999專線
301	北區	臺南市政府工務局	開元振興	依第9條第5款規定禁止汽、機車進入公園	機車	1,200	1999專線
302	北區	臺南市政府工務局	開元振興	依第9條第5款規定禁止汽、機車進入公園	機車	1,200	1999專線
303	北區	臺南市政府工務局	開元振興	依第9條第5款規定禁止汽、機車進入公園	機車	1,200	1999專線

表9-6:臺南市公園違規案件統計

年度別及編號	行政區	管理單位	公園名稱	違規事項 (依臺南市公園綠地管理自治條例第9條所列事項)	違規交通工具 (如汽車、機車)	罰鍰 (依臺南市公園綠地管理自治條例第14條辦理)	通報來源
304	北區	臺南市政府工務局	開元振興	依第9條第5款規定禁止汽、機車進入公園	機車	1,200	1999專線
305	北區	臺南市政府工務局	開元振興	依第9條第5款規定禁止汽、機車進入公園	機車	1,200	1999專線
306	北區	臺南市政府工務局	開元振興	依第9條第5款規定禁止汽、機車進入公園	機車	1,200	1999專線
307	北區	臺南市政府工務局	開元振興	依第9條第5款規定禁止汽、機車進入公園	機車	1,200	1999專線
308	北區	臺南市政府工務局	開元振興	依第9條第5款規定禁止汽、機車進入公園	機車	1,200	1999專線
309	北區	臺南市政府工務局	開元振興	依第9條第5款規定禁止汽、機車進入公園	機車	1,200	1999專線
310	北區	臺南市政府工務局	開元振興	依第9條第5款規定禁止汽、機車進入公園	機車	1,200	1999專線
311	北區	臺南市政府工務局	開元振興	依第9條第5款規定禁止汽、機車進入公園	機車	1,200	1999專線
312	北區	臺南市政府工務局	開元振興	依第9條第5款規定禁止汽、機車進入公園	機車	1,200	1999專線
313	北區	臺南市政府工務局	開元振興	依第9條第5款規定禁止汽、機車進入公園	機車	1,200	1999專線
314	北區	臺南市政府工務局	開元振興	依第9條第5款規定禁止汽、機車進入公園	汽	1,200	1999專線
315	北區	臺南市政府工務局	台南 開元振興	依第9條第5款規定禁止汽、機車進入公園	機車	1,200	1999專線
316	北區	臺南市政府工務局	台南公園	依第9條第5款規定禁止汽、機車進入公園	機車	1,200	1999專線
317	北區	臺南市政府工務局	台南公園	依第9條第5款規定禁止汽、機車進入公園	機車	1,200	1999專線
318	北區	臺南市政府工務局	台南公園	依第9條第5款規定禁止汽、機車進入公園	機車	1,200	1999專線
319	北區	臺南市政府工務局	台南公園	依第9條第5款規定禁止汽、機車進入公園	機車	1,200	1999專線

表9-6:臺南市公園違規案件統計

年度別及編號	行政區	管理單位	公園名稱	違規事項 (依臺南市公園綠地管理自治條例第9條所列事項)	違規交通工具 (如汽車、機車)	罰鍰 (依臺南市公園綠地管理自治條例第14條辦理)	通報來源
320	北區	臺南市政府工務局	台南公園	依第9條第5款規定禁止汽、機車進入公園	機車	1,200	1999專線
321	北區	臺南市政府工務局	台南公園	依第9條第5款規定禁止汽、機車進入公園	機車	1,200	1999專線
322	北區	臺南市政府工務局	台南公園	依第9條第5款規定禁止汽、機車進入公園	機車	1,200	1999專線
323	北區	臺南市政府工務局	台南公園	依第9條第5款規定禁止汽、機車進入公園	機車	1,200	1999專線
324	北區	臺南市政府工務局	台南公園	依第9條第5款規定禁止汽、機車進入公園	機車	1,200	1999專線
325	北區	臺南市政府工務局	台南公園	依第9條第5款規定禁止汽、機車進入公園	機車	1,200	1999專線
326	北區	臺南市政府工務局	台南公園	依第9條第5款規定禁止汽、機車進入公園	機車	1,200	1999專線
327	北區	臺南市政府工務局	台南公園	依第9條第5款規定禁止汽、機車進入公園	機車	1,200	1999專線
328	北區	臺南市政府工務局	台南公園	依第9條第5款規定禁止汽、機車進入公園	機車	1,200	1999專線
329	北區	臺南市政府工務局	台南公園	依第9條第5款規定禁止汽、機車進入公園	機車	1,200	1999專線
330	北區	臺南市政府工務局	台南公園	依第9條第5款規定禁止汽、機車進入公園	機車	1,200	1999專線
331	北區	臺南市政府工務局	台南公園	依第9條第5款規定禁止汽、機車進入公園	機車	1,200	1999專線
332	北區	臺南市政府工務局	台南公園	依第9條第5款規定禁止汽、機車進入公園	機車	1,200	1999專線
333	北區	臺南市政府工務局	台南公園	依第9條第5款規定禁止汽、機車進入公園	機車	1,200	1999專線
334	北區	臺南市政府工務局	台南公園	依第9條第5款規定禁止汽、機車進入公園	機車	1,200	1999專線
335	北區	臺南市政府工務局	台南公園	依第9條第5款規定禁止汽、機車進入公園	機車	1,200	1999專線

表9-6:臺南市公園違規案件統計

年度別及編號	行政區	管理單位	公園名稱	違規事項 (依臺南市公園綠地管理自治條例第9條所列事項)	違規交通工具 (如汽車、機車)	罰鍰 (依臺南市公園綠地管理自治條例第14條辦理)	通報來源
336	北區	臺南市政府工務局	台南公園	依第9條第5款規定禁止汽、機車進入公園	機車	1,200	1999專線
337	北區	臺南市政府工務局	台南公園	依第9條第5款規定禁止汽、機車進入公園	機車	1,200	1999專線
338	北區	臺南市政府工務局	台南公園	依第9條第5款規定禁止汽、機車進入公園	機車	1,200	1999專線
339	北區	臺南市政府工務局	台南公園	依第9條第5款規定禁止汽、機車進入公園	機車	1,200	1999專線
340	北區	臺南市政府工務局	台南公園	依第9條第5款規定禁止汽、機車進入公園	機車	1,200	1999專線
341	北區	臺南市政府工務局	台南公園	依第9條第5款規定禁止汽、機車進入公園	機車	1,200	1999專線
342	北區	臺南市政府工務局	台南公園	依第9條第5款規定禁止汽、機車進入公園	機車	1,200	1999專線
343	北區	臺南市政府工務局	台南公園	依第9條第5款規定禁止汽、機車進入公園	機車	1,200	1999專線
344	北區	臺南市政府工務局	台南公園	依第9條第5款規定禁止汽、機車進入公園	機車	1,200	1999專線
345	北區	臺南市政府工務局	台南公園	依第9條第5款規定禁止汽、機車進入公園	機車	1,200	1999專線
346	北區	臺南市政府工務局	台南公園	依第9條第5款規定禁止汽、機車進入公園	機車	1,200	1999專線
347	北區	臺南市政府工務局	台南公園	依第9條第5款規定禁止汽、機車進入公園	機車	1,200	1999專線
348	北區	臺南市政府工務局	台南公園	依第9條第5款規定禁止汽、機車進入公園	機車	1,200	1999專線
349	北區	臺南市政府工務局	台南公園	依第9條第5款規定禁止汽、機車進入公園	機車	1,200	1999專線
350	北區	臺南市政府工務局	台南公園	依第9條第5款規定禁止汽、機車進入公園	機車	1,200	1999專線
351	北區	臺南市政府工務局	台南公園	依第9條第5款規定禁止汽、機車進入公園	機車	1,200	1999專線

表9-6:臺南市公園違規案件統計

年度別及編號	行政區	管理單位	公園名稱	違規事項 (依臺南市公園綠地管理自治條例第9條所列事項)	違規交通工具 (如汽車、機車)	罰鍰 (依臺南市公園綠地管理自治條例第14條辦理)	通報來源
352	北區	臺南市政府工務局	台南公園	依第9條第5款規定禁止汽、機車進入公園	機車	1,200	1999專線
353	北區	臺南市政府工務局	台南公園	依第9條第5款規定禁止汽、機車進入公園	機車	1,200	1999專線
354	北區	臺南市政府工務局	台南公園	依第9條第5款規定禁止汽、機車進入公園	機車	1,200	1999專線
355	北區	臺南市政府工務局	台南公園	依第9條第5款規定禁止汽、機車進入公園	機車	1,200	1999專線
356	北區	臺南市政府工務局	台南公園	依第9條第5款規定禁止汽、機車進入公園	機車	1,200	1999專線
357	北區	臺南市政府工務局	台南公園	依第9條第5款規定禁止汽、機車進入公園	機車	1,200	1999專線
358	北區	臺南市政府工務局	台南公園	依第9條第5款規定禁止汽、機車進入公園	機車	1,200	1999專線
359	北區	臺南市政府工務局	台南公園	依第9條第5款規定禁止汽、機車進入公園	機車	1,200	1999專線
360	北區	臺南市政府工務局	台南公園	依第9條第5款規定禁止汽、機車進入公園	機車	1,200	1999專線
361	北區	臺南市政府工務局	台南公園	依第9條第5款規定禁止汽、機車進入公園	機車	1,200	1999專線
362	北區	臺南市政府工務局	台南公園	依第9條第5款規定禁止汽、機車進入公園	機車	1,200	1999專線
363	北區	臺南市政府工務局	台南公園	依第9條第5款規定禁止汽、機車進入公園	機車	1,200	1999專線
364	北區	臺南市政府工務局	台南公園	依第9條第5款規定禁止汽、機車進入公園	機車	1,200	1999專線
365	北區	臺南市政府工務局	台南公園	依第9條第5款規定禁止汽、機車進入公園	機車	1,200	1999專線
366	北區	臺南市政府工務局	台南公園	依第9條第5款規定禁止汽、機車進入公園	機車	1,200	1999專線
367	北區	臺南市政府工務局	台南公園	依第9條第5款規定禁止汽、機車進入公園	機車	1,200	1999專線

表9-6:臺南市公園違規案件統計

年度別 及編號	行政區	管理單位	公園名稱	違規事項 (依臺南市 公園綠地 管理自治 條例第9條 所列事項)	違規 交通 工具 (如汽 車、 機車)	罰鍰 (依臺南 市公園綠 地管理自 治條例第 14條辦 理)	通報來源
368	北區	臺南市政府 工務局	台南公園	依第9條第5款 規定禁止汽、 機車進入公園	機車	1,200	1999專線
369	北區	臺南市政府 工務局	台南公園	依第9條第5款 規定禁止汽、 機車進入公園	機車	1,200	1999專線
370	北區	臺南市政府 工務局	台南公園	依第9條第5款 規定禁止汽、 機車進入公園	機車	1,200	1999專線
371	北區	臺南市政府 工務局	台南公園	依第9條第5款 規定禁止汽、 機車進入公園	機車	1,200	1999專線
372	北區	臺南市政府 工務局	台南公園	依第9條第5款 規定禁止汽、 機車進入公園	機車	1,200	1999專線
373	北區	臺南市政府 工務局	台南公園	依第9條第5款 規定禁止汽、 機車進入公園	機車	1,200	1999專線
374	北區	臺南市政府 工務局	台南公園	依第9條第5款 規定禁止汽、 機車進入公園	機車	1,200	1999專線
375	北區	臺南市政府 工務局	台南公園	依第9條第5款 規定禁止汽、 機車進入公園	機車	1,200	1999專線
376	北區	臺南市政府 工務局	台南公園	依第9條第5款 規定禁止汽、 機車進入公園	機車	1,200	1999專線
377	北區	臺南市政府 工務局	台南公園	依第9條第5款 規定禁止汽、 機車進入公園	機車	1,200	1999專線
378	北區	臺南市政府 工務局	台南公園	依第9條第5款 規定禁止汽、 機車進入公園	機車	1,200	1999專線
379	北區	臺南市政府 工務局	台南公園	依第9條第5款 規定禁止汽、 機車進入公園	機車	1,200	1999專線
380	北區	臺南市政府 工務局	台南公園	依第9條第5款 規定禁止汽、 機車進入公園	機車	1,200	1999專線
381	北區	臺南市政府 工務局	台南公園	依第9條第5款 規定禁止汽、 機車進入公園	機車	1,200	1999專線
382	北區	臺南市政府 工務局	台南公園	依第9條第5款 規定禁止汽、 機車進入公園	機車	1,200	1999專線
383	北區	臺南市政府 工務局	台南公園	依第9條第5款 規定禁止汽、 機車進入公園	機車	1,200	1999專線

表9-6:臺南市公園違規案件統計

年度別及編號	行政區	管理單位	公園名稱	違規事項 (依臺南市公園綠地管理自治條例第9條所列事項)	違規交通工具 (如汽車、機車)	罰鍰 (依臺南市公園綠地管理自治條例第14條辦理)	通報來源
384	安平區	臺南市政府工務局	綠AP1綠地	依第9條第5款規定禁止汽、機車進入公園	汽	1,200	1999專線
385	東區	臺南市政府工務局	巴克禮公園	依第9條第5款規定禁止汽、機車進入公園	機車	1,200	1999專線
386	北區	臺南市政府工務局	開元振興	依第9條第5款規定禁止汽、機車進入公園	機車	1,200	1999專線
387	東區	臺南市政府工務局	後甲	依第9條第5款規定禁止汽、機車進入公園	機車	1,200	1999專線
388	東區	臺南市政府工務局	東寧	依第9條第5款規定禁止汽、機車進入公園	機車	1,200	1999專線
389	東區	臺南市政府工務局	東寧	依第9條第5款規定禁止汽、機車進入公園	機車	1,200	1999專線
390	南區	臺南市政府工務局	水萍塢	依第9條第5款規定禁止汽、機車進入公園	機車	1,200	1999專線
391	北區	臺南市政府工務局	開元振興公園	依第9條第5款規定禁止汽、機車進入公園	機車	1,200	1999專線
392	北區	臺南市政府工務局	開元振興公園	依第9條第5款規定禁止汽、機車進入公園	機車	1,200	1999專線
393	北區	臺南市政府工務局	開元振興公園	依第9條第5款規定禁止汽、機車進入公園	機車	1,200	1999專線
394	北區	臺南市政府工務局	開元振興公園	依第9條第5款規定禁止汽、機車進入公園	機車	1,200	1999專線
395	北區	臺南市政府工務局	開元振興公園	依第9條第5款規定禁止汽、機車進入公園	機車	1,200	1999專線
396	北區	臺南市政府工務局	開元振興公園	依第9條第5款規定禁止汽、機車進入公園	機車	1,200	1999專線
397	北區	臺南市政府工務局	開元振興公園	依第9條第5款規定禁止汽、機車進入公園	機車	1,200	1999專線
398	北區	臺南市政府工務局	開元振興公園	依第9條第5款規定禁止汽、機車進入公園	機車	1,200	1999專線
399	北區	臺南市政府工務局	開元振興公園	依第9條第5款規定禁止汽、機車進入公園	機車	1,200	1999專線

表9-6:臺南市公園違規案件統計

年度別及編號	行政區	管理單位	公園名稱	違規事項 (依臺南市公園綠地管理自治條例第9條所列事項)	違規交通工具 (如汽車、機車)	罰鍰 (依臺南市公園綠地管理自治條例第14條辦理)	通報來源
400	北區	臺南市政府工務局	開元振興公園	依第9條第5款規定禁止汽、機車進入公園	機車	1,200	1999專線
401	東區	臺南市政府工務局	東寧	依第9條第5款規定禁止汽、機車進入公園	機車	1,200	1999專線
402	北區	臺南市政府工務局	開元振興公園	依第9條第5款規定禁止汽、機車進入公園	機車	1,200	1999專線
403	北區	臺南市政府工務局	開元振興公園	依第9條第5款規定禁止汽、機車進入公園	機車	1,200	1999專線
404	北區	臺南市政府工務局	開元振興公園	依第9條第5款規定禁止汽、機車進入公園	機車	1,200	1999專線
405	北區	臺南市政府工務局	開元振興公園	依第9條第5款規定禁止汽、機車進入公園	機車	1,200	1999專線
406	北區	臺南市政府工務局	開元振興公園	依第9條第5款規定禁止汽、機車進入公園	機車	1,200	1999專線
407	北區	臺南市政府工務局	開元振興公園	依第9條第5款規定禁止汽、機車進入公園	機車	1,200	1999專線
408	北區	臺南市政府工務局	開元振興公園	依第9條第5款規定禁止汽、機車進入公園	機車	1,200	1999專線
409	北區	臺南市政府工務局	開元振興公園	依第9條第5款規定禁止汽、機車進入公園	機車	1,200	1999專線
410	北區	臺南市政府工務局	開元振興公園	依第9條第5款規定禁止汽、機車進入公園	機車	1,200	1999專線
411	北區	臺南市政府工務局	開元振興公園	依第9條第5款規定禁止汽、機車進入公園	機車	1,200	1999專線
412	北區	臺南市政府工務局	開元振興公園	依第9條第5款規定禁止汽、機車進入公園	機車	1,200	1999專線
413	北區	臺南市政府工務局	開元振興公園	依第9條第5款規定禁止汽、機車進入公園	機車	1,200	1999專線
414	北區	臺南市政府工務局	開元振興公園	依第9條第5款規定禁止汽、機車進入公園	機車	1,200	1999專線
415	北區	臺南市政府工務局	開元振興公園	依第9條第5款規定禁止汽、機車進入公園	機車	1,200	1999專線

表9-6:臺南市公園違規案件統計

年度別及編號	行政區	管理單位	公園名稱	違規事項 (依臺南市公園綠地管理自治條例第9條所列事項)	違規交通工具 (如汽車、機車)	罰鍰 (依臺南市公園綠地管理自治條例第14條辦理)	通報來源
416	北區	臺南市政府工務局	台南公園	依第9條第5款規定禁止汽、機車進入公園	機車	1,200	1999專線
417	北區	臺南市政府工務局	台南公園	依第9條第5款規定禁止汽、機車進入公園	機車	1,200	1999專線
418	北區	臺南市政府工務局	台南公園	依第9條第5款規定禁止汽、機車進入公園	機車	1,200	1999專線
419	北區	臺南市政府工務局	台南公園	依第9條第5款規定禁止汽、機車進入公園	機車	1,200	1999專線
420	北區	臺南市政府工務局	台南公園	依第9條第5款規定禁止汽、機車進入公園	機車	1,200	1999專線
421	北區	臺南市政府工務局	台南公園	依第9條第5款規定禁止汽、機車進入公園	機車	1,200	1999專線
422	北區	臺南市政府工務局	台南公園	依第9條第5款規定禁止汽、機車進入公園	機車	1,200	1999專線
423	北區	臺南市政府工務局	台南公園	依第9條第5款規定禁止汽、機車進入公園	機車	1,200	1999專線
424	北區	臺南市政府工務局	台南公園	依第9條第5款規定禁止汽、機車進入公園	機車	1,200	1999專線
425	北區	臺南市政府工務局	台南公園	依第9條第5款規定禁止汽、機車進入公園	機車	1,200	1999專線
426	北區	臺南市政府工務局	台南公園	依第9條第5款規定禁止汽、機車進入公園	機車	1,200	1999專線
427	北區	臺南市政府工務局	台南公園	依第9條第5款規定禁止汽、機車進入公園	機車	1,200	1999專線
428	北區	臺南市政府工務局	台南公園	依第9條第5款規定禁止汽、機車進入公園	機車	1,200	1999專線
429	北區	臺南市政府工務局	台南公園	依第9條第5款規定禁止汽、機車進入公園	機車	1,200	1999專線
430	北區	臺南市政府工務局	台南公園	依第9條第5款規定禁止汽、機車進入公園	機車	1,200	1999專線
431	北區	臺南市政府工務局	台南公園	依第9條第5款規定禁止汽、機車進入公園	機車	1,200	1999專線

表9-6:臺南市公園違規案件統計

年度別及編號	行政區	管理單位	公園名稱	違規事項 (依臺南市公園綠地管理自治條例第9條所列事項)	違規交通工具 (如汽車、機車)	罰鍰 (依臺南市公園綠地管理自治條例第14條辦理)	通報來源
432	北區	臺南市政府工務局	台南公園	依第9條第5款規定禁止汽、機車進入公園	機車	1,200	1999專線
433	北區	臺南市政府工務局	台南公園	依第9條第5款規定禁止汽、機車進入公園	機車	1,200	1999專線
434	東區	臺南市政府工務局	巴克禮公園	依第9條第5款規定禁止汽、機車進入公園	機車	1,200	1999專線
435	北區	臺南市政府工務局	開元振興	依第9條第5款規定禁止汽、機車進入公園	機車	1,200	1999專線
436	北區	臺南市政府工務局	開元振興	依第9條第5款規定禁止汽、機車進入公園	汽	1,200	1999專線
437	東區	臺南市政府工務局	公87	依第9條第5款規定禁止汽、機車進入公園	汽	1,200	1999專線
438	東區	臺南市政府工務局	公87	依第9條第5款規定禁止汽、機車進入公園	汽	1,200	1999專線
439	北區	臺南市政府工務局	開元振興	依第9條第5款規定禁止汽、機車進入公園	機車	1,200	1999專線
440	北區	臺南市政府工務局	開元振興	依第9條第5款規定禁止汽、機車進入公園	機車	1,200	1999專線
441	北區	臺南市政府工務局	台南公園	依第9條第5款規定禁止汽、機車進入公園	機車	1,200	1999專線
442	北區	臺南市政府工務局	台南公園	依第9條第5款規定禁止汽、機車進入公園	機車	1,200	1999專線
443	北區	臺南市政府工務局	台南公園	依第9條第5款規定禁止汽、機車進入公園	機車	1,200	1999專線
444	北區	臺南市政府工務局	台南公園	依第9條第5款規定禁止汽、機車進入公園	機車	1,200	1999專線
445	北區	臺南市政府工務局	台南公園	依第9條第5款規定禁止汽、機車進入公園	機車	1,200	1999專線
446	北區	臺南市政府工務局	台南公園	依第9條第5款規定禁止汽、機車進入公園	機車	1,200	1999專線
447	北區	臺南市政府工務局	台南公園	依第9條第5款規定禁止汽、機車進入公園	機車	1,200	1999專線

表9-6:臺南市公園違規案件統計

年度別及編號	行政區	管理單位	公園名稱	違規事項 (依臺南市公園綠地管理自治條例第9條所列事項)	違規交通工具 (如汽車、機車)	罰鍰 (依臺南市公園綠地管理自治條例第14條辦理)	通報來源
448	北區	臺南市政府工務局	台南公園	依第9條第5款規定禁止汽、機車進入公園	機車	1,200	1999專線
449	北區	臺南市政府工務局	台南公園	依第9條第5款規定禁止汽、機車進入公園	機車	1,200	1999專線
450	北區	臺南市政府工務局	台南公園	依第9條第5款規定禁止汽、機車進入公園	機車	1,200	1999專線
451	北區	臺南市政府工務局	台南公園	依第9條第5款規定禁止汽、機車進入公園	機車	1,200	1999專線
452	北區	臺南市政府工務局	台南公園	依第9條第5款規定禁止汽、機車進入公園	機車	1,200	1999專線
453	北區	臺南市政府工務局	台南公園	依第9條第5款規定禁止汽、機車進入公園	機車	1,200	1999專線
454	北區	臺南市政府工務局	台南公園	依第9條第5款規定禁止汽、機車進入公園	機車	1,200	1999專線
455	北區	臺南市政府工務局	台南公園	依第9條第5款規定禁止汽、機車進入公園	機車	1,200	1999專線
456	北區	臺南市政府工務局	台南公園	依第9條第5款規定禁止汽、機車進入公園	機車	1,200	1999專線
457	北區	臺南市政府工務局	台南公園	依第9條第5款規定禁止汽、機車進入公園	機車	1,200	1999專線
458	北區	臺南市政府工務局	台南公園	依第9條第5款規定禁止汽、機車進入公園	機車	1,200	1999專線
459	北區	臺南市政府工務局	台南公園	依第9條第5款規定禁止汽、機車進入公園	機車	1,200	1999專線
460	北區	臺南市政府工務局	台南公園	依第9條第5款規定禁止汽、機車進入公園	機車	1,200	1999專線
461	北區	臺南市政府工務局	台南公園	依第9條第5款規定禁止汽、機車進入公園	機車	1,200	1999專線
462	北區	臺南市政府工務局	台南公園	依第9條第5款規定禁止汽、機車進入公園	機車	1,200	1999專線
463	北區	臺南市政府工務局	台南長興生態	依第9條第5款規定禁止汽、機車進入公園	機車	1,200	1999專線

表9-6:臺南市公園違規案件統計

年度別 及編號	行政區	管理單位	公園名稱	違規事項 (依臺南市 公園綠地 管理自治 條例第9條 所列事項)	違規 交通 工具 (如汽 車、 機車)	罰鍰 (依臺南 市公園綠 地管理自 治條例第 14條辦 理)	通報來源
464	北區	臺南市政府 工務局	台南公園	依第9條第5款 規定禁止汽、 機車進入公園	機車	1,200	1999專線
465	北區	臺南市政府 工務局	台南公園	依第9條第5款 規定禁止汽、 機車進入公園	機車	1,200	1999專線
466	北區	臺南市政府 工務局	台南公園	依第9條第5款 規定禁止汽、 機車進入公園	機車	1,200	1999專線
467	北區	臺南市政府 工務局	台南公園	依第9條第5款 規定禁止汽、 機車進入公園	機車	1,200	1999專線
468	北區	臺南市政府 工務局	台南公園	依第9條第5款 規定禁止汽、 機車進入公園	機車	1,200	1999專線
469	北區	臺南市政府 工務局	台南公園	依第9條第5款 規定禁止汽、 機車進入公園	機車	1,200	1999專線
470	北區	臺南市政府 工務局	台南公園	依第9條第5款 規定禁止汽、 機車進入公園	機車	1,200	1999專線
471	北區	臺南市政府 工務局	台南公園	依第9條第5款 規定禁止汽、 機車進入公園	機車	1,200	1999專線
472	北區	臺南市政府 工務局	台南公園	依第9條第5款 規定禁止汽、 機車進入公園	機車	1,200	1999專線
473	北區	臺南市政府 工務局	台南公園	依第9條第5款 規定禁止汽、 機車進入公園	機車	1,200	1999專線
474	北區	臺南市政府 工務局	台南公園	依第9條第5款 規定禁止汽、 機車進入公園	機車	1,200	1999專線
475	北區	臺南市政府 工務局	台南公園	依第9條第5款 規定禁止汽、 機車進入公園	機車	1,200	1999專線
476	北區	臺南市政府 工務局	台南公園	依第9條第5款 規定禁止汽、 機車進入公園	機車	1,200	1999專線
477	北區	臺南市政府 工務局	台南公園	依第9條第5款 規定禁止汽、 機車進入公園	機車	1,200	1999專線
478	北區	臺南市政府 工務局	台南公園	依第9條第5款 規定禁止汽、 機車進入公園	機車	1,200	1999專線
479	北區	臺南市政府 工務局	台南公園	依第9條第5款 規定禁止汽、 機車進入公園	機車	1,200	1999專線

表9-6:臺南市公園違規案件統計

年度別及編號	行政區	管理單位	公園名稱	違規事項 (依臺南市公園綠地管理自治條例第9條所列事項)	違規交通工具 (如汽車、機車)	罰鍰 (依臺南市公園綠地管理自治條例第14條辦理)	通報來源
480	北區	臺南市政府工務局	台南公園	依第9條第5款規定禁止汽、機車進入公園	機車	1,200	1999專線
481	北區	臺南市政府工務局	台南公園	依第9條第5款規定禁止汽、機車進入公園	機車	1,200	1999專線
482	北區	臺南市政府工務局	台南公園	依第9條第5款規定禁止汽、機車進入公園	機車	1,200	1999專線
483	北區	臺南市政府工務局	台南公園	依第9條第5款規定禁止汽、機車進入公園	機車	1,200	1999專線
484	北區	臺南市政府工務局	台南公園	依第9條第5款規定禁止汽、機車進入公園	機車	1,200	1999專線
485	北區	臺南市政府工務局	台南公園	依第9條第5款規定禁止汽、機車進入公園	機車	1,200	1999專線
486	北區	臺南市政府工務局	台南公園	依第9條第5款規定禁止汽、機車進入公園	機車	1,200	1999專線
487	北區	臺南市政府工務局	台南公園	依第9條第5款規定禁止汽、機車進入公園	機車	1,200	1999專線
488	北區	臺南市政府工務局	台南公園	依第9條第5款規定禁止汽、機車進入公園	機車	1,200	1999專線
489	北區	臺南市政府工務局	台南公園	依第9條第5款規定禁止汽、機車進入公園	機車	1,200	1999專線
490	北區	臺南市政府工務局	台南公園	依第9條第5款規定禁止汽、機車進入公園	機車	1,200	1999專線
491	北區	臺南市政府工務局	台南公園	依第9條第5款規定禁止汽、機車進入公園	機車	1,200	1999專線
492	北區	臺南市政府工務局	台南公園	依第9條第5款規定禁止汽、機車進入公園	機車	1,200	1999專線
493	北區	臺南市政府工務局	台南公園	依第9條第5款規定禁止汽、機車進入公園	機車	1,200	1999專線
494	北區	臺南市政府工務局	台南公園	依第9條第5款規定禁止汽、機車進入公園	機車	1,200	1999專線
495	北區	臺南市政府工務局	台南公園	依第9條第5款規定禁止汽、機車進入公園	機車	1,200	1999專線

表9-6:臺南市公園違規案件統計

年度別及編號	行政區	管理單位	公園名稱	違規事項 (依臺南市公園綠地管理自治條例第9條所列事項)	違規交通工具 (如汽車、機車)	罰鍰 (依臺南市公園綠地管理自治條例第14條辦理)	通報來源
496	北區	臺南市政府工務局	台南公園	依第9條第5款規定禁止汽、機車進入公園	機車	1,200	1999專線
497	北區	臺南市政府工務局	台南公園	依第9條第5款規定禁止汽、機車進入公園	機車	1,200	1999專線
498	北區	臺南市政府工務局	台南公園	依第9條第5款規定禁止汽、機車進入公園	機車	1,200	1999專線
499	北區	臺南市政府工務局	台南公園	依第9條第5款規定禁止汽、機車進入公園	機車	1,200	1999專線
500	北區	臺南市政府工務局	台南公園	依第9條第5款規定禁止汽、機車進入公園	機車	1,200	1999專線
501	北區	臺南市政府工務局	台南公園	依第9條第5款規定禁止汽、機車進入公園	機車	1,200	1999專線
502	北區	臺南市政府工務局	台南公園	依第9條第5款規定禁止汽、機車進入公園	機車	1,200	1999專線
503	北區	臺南市政府工務局	台南公園	依第9條第5款規定禁止汽、機車進入公園	機車	1,200	1999專線
504	北區	臺南市政府工務局	台南公園	依第9條第5款規定禁止汽、機車進入公園	機車	1,200	1999專線
505	北區	臺南市政府工務局	台南公園	依第9條第5款規定禁止汽、機車進入公園	機車	1,200	1999專線
506	北區	臺南市政府工務局	台南公園	依第9條第5款規定禁止汽、機車進入公園	機車	1,200	1999專線
507	北區	臺南市政府工務局	台南公園	依第9條第5款規定禁止汽、機車進入公園	機車	1,200	1999專線
508	北區	臺南市政府工務局	台南公園	依第9條第5款規定禁止汽、機車進入公園	機車	1,200	1999專線
509	北區	臺南市政府工務局	台南公園	依第9條第5款規定禁止汽、機車進入公園	機車	1,200	1999專線
510	北區	臺南市政府工務局	台南公園	依第9條第5款規定禁止汽、機車進入公園	機車	1,200	1999專線
511	北區	臺南市政府工務局	台南公園	依第9條第5款規定禁止汽、機車進入公園	機車	1,200	1999專線

表9-6:臺南市公園違規案件統計

年度別及編號	行政區	管理單位	公園名稱	違規事項 (依臺南市公園綠地管理自治條例第9條所列事項)	違規交通工具 (如汽車、機車)	罰鍰 (依臺南市公園綠地管理自治條例第14條辦理)	通報來源
512	北區	臺南市政府工務局	台南公園	依第9條第5款規定禁止汽、機車進入公園	機車	1,200	1999專線
513	北區	臺南市政府工務局	台南公園	依第9條第5款規定禁止汽、機車進入公園	機車	1,200	1999專線
514	北區	臺南市政府工務局	台南公園	依第9條第5款規定禁止汽、機車進入公園	機車	1,200	1999專線
515	北區	臺南市政府工務局	台南公園	依第9條第5款規定禁止汽、機車進入公園	機車	1,200	1999專線
516	北區	臺南市政府工務局	台南公園	依第9條第5款規定禁止汽、機車進入公園	機車	1,200	1999專線
517	北區	臺南市政府工務局	台南公園	依第9條第5款規定禁止汽、機車進入公園	機車	1,200	1999專線
518	北區	臺南市政府工務局	台南公園	依第9條第5款規定禁止汽、機車進入公園	機車	1,200	1999專線
519	北區	臺南市政府工務局	台南公園	依第9條第5款規定禁止汽、機車進入公園	機車	1,200	1999專線
520	北區	臺南市政府工務局	台南公園	依第9條第5款規定禁止汽、機車進入公園	機車	1,200	1999專線
521	北區	臺南市政府工務局	台南公園	依第9條第5款規定禁止汽、機車進入公園	機車	1,200	1999專線
522	北區	臺南市政府工務局	台南公園	依第9條第5款規定禁止汽、機車進入公園	機車	1,200	1999專線
523	北區	臺南市政府工務局	台南公園	依第9條第5款規定禁止汽、機車進入公園	機車	1,200	1999專線
524	北區	臺南市政府工務局	台南公園	依第9條第5款規定禁止汽、機車進入公園	機車	1,200	1999專線
525	北區	臺南市政府工務局	台南公園	依第9條第5款規定禁止汽、機車進入公園	機車	1,200	1999專線
526	北區	臺南市政府工務局	台南公園	依第9條第5款規定禁止汽、機車進入公園	機車	1,200	1999專線
527	北區	臺南市政府工務局	台南公園	依第9條第5款規定禁止汽、機車進入公園	機車	1,200	1999專線

表9-6:臺南市公園違規案件統計

年度別及編號	行政區	管理單位	公園名稱	違規事項 (依臺南市公園綠地管理自治條例第9條所列事項)	違規交通工具 (如汽車、機車)	罰鍰 (依臺南市公園綠地管理自治條例第14條辦理)	通報來源
528	北區	臺南市政府工務局	台南公園	依第9條第5款規定禁止汽、機車進入公園	機車	1,200	1999專線
529	北區	臺南市政府工務局	台南公園	依第9條第5款規定禁止汽、機車進入公園	機車	1,200	1999專線
530	北區	臺南市政府工務局	台南公園	依第9條第5款規定禁止汽、機車進入公園	機車	1,200	1999專線
531	北區	臺南市政府工務局	台南公園	依第9條第5款規定禁止汽、機車進入公園	機車	1,200	1999專線
532	北區	臺南市政府工務局	台南公園	依第9條第5款規定禁止汽、機車進入公園	機車	1,200	1999專線
533	北區	臺南市政府工務局	台南公園	依第9條第5款規定禁止汽、機車進入公園	機車	1,200	1999專線
534	北區	臺南市政府工務局	台南公園	依第9條第5款規定禁止汽、機車進入公園	機車	1,200	1999專線
535	北區	臺南市政府工務局	台南公園	依第9條第5款規定禁止汽、機車進入公園	機車	1,200	1999專線
536	北區	臺南市政府工務局	台南公園	依第9條第5款規定禁止汽、機車進入公園	機車	1,200	1999專線
537	北區	臺南市政府工務局	台南公園	依第9條第5款規定禁止汽、機車進入公園	機車	1,200	1999專線
538	北區	臺南市政府工務局	台南公園	依第9條第5款規定禁止汽、機車進入公園	機車	1,200	1999專線
539	北區	臺南市政府工務局	台南公園	依第9條第5款規定禁止汽、機車進入公園	機車	1,200	1999專線
540	北區	臺南市政府工務局	台南公園	依第9條第5款規定禁止汽、機車進入公園	機車	1,200	1999專線
541	北區	臺南市政府工務局	台南公園	依第9條第5款規定禁止汽、機車進入公園	機車	1,200	1999專線
542	北區	臺南市政府工務局	台南公園	依第9條第5款規定禁止汽、機車進入公園	機車	1,200	1999專線
543	北區	臺南市政府工務局	台南公園	依第9條第5款規定禁止汽、機車進入公園	機車	1,200	1999專線

表9-6:臺南市公園違規案件統計

年度別 及編號	行政區	管理單位	公園名稱	違規事項 (依臺南市 公園綠地 管理自治 條例第9條 所列事項)	違規 交通 工具 (如汽 車、 機車)	罰鍰 (依臺南 市公園綠 地管理自 治條例第 14條辦 理)	通報來源
544	北區	臺南市政府 工務局	台南公園	依第9條第5款 規定禁止汽、 機車進入公園	機車	1,200	1999專線
545	北區	臺南市政府 工務局	台南公園	依第9條第5款 規定禁止汽、 機車進入公園	機車	1,200	1999專線
546	北區	臺南市政府 工務局	台南公園	依第9條第5款 規定禁止汽、 機車進入公園	機車	1,200	1999專線
547	北區	臺南市政府 工務局	台南公園	依第9條第5款 規定禁止汽、 機車進入公園	機車	1,200	1999專線
548	北區	臺南市政府 工務局	台南公園	依第9條第5款 規定禁止汽、 機車進入公園	機車	1,200	1999專線
549	北區	臺南市政府 工務局	台南公園	依第9條第5款 規定禁止汽、 機車進入公園	機車	1,200	1999專線
550	北區	臺南市政府 工務局	台南公園	依第9條第5款 規定禁止汽、 機車進入公園	機車	1,200	1999專線
551	北區	臺南市政府 工務局	台南公園	依第9條第5款 規定禁止汽、 機車進入公園	機車	1,200	1999專線
552	北區	臺南市政府 工務局	台南公園	依第9條第5款 規定禁止汽、 機車進入公園	機車	1,200	1999專線
553	北區	臺南市政府 工務局	台南公園	依第9條第5款 規定禁止汽、 機車進入公園	機車	1,200	1999專線
554	北區	臺南市政府 工務局	台南公園	依第9條第5款 規定禁止汽、 機車進入公園	機車	1,200	1999專線
555	北區	臺南市政府 工務局	台南公園	依第9條第5款 規定禁止汽、 機車進入公園	機車	1,200	1999專線
556	北區	臺南市政府 工務局	台南公園	依第9條第5款 規定禁止汽、 機車進入公園	機車	1,200	1999專線
557	北區	臺南市政府 工務局	台南公園	依第9條第5款 規定禁止汽、 機車進入公園	機車	1,200	1999專線
558	北區	臺南市政府 工務局	台南公園	依第9條第5款 規定禁止汽、 機車進入公園	機車	1,200	1999專線
559	北區	臺南市政府 工務局	台南公園	依第9條第5款 規定禁止汽、 機車進入公園	機車	1,200	1999專線

表9-6:臺南市公園違規案件統計

年度別及編號	行政區	管理單位	公園名稱	違規事項 (依臺南市公園綠地管理自治條例第9條所列事項)	違規交通工具 (如汽車、機車)	罰鍰 (依臺南市公園綠地管理自治條例第14條辦理)	通報來源
560	北區	臺南市政府工務局	台南公園	依第9條第5款規定禁止汽、機車進入公園	機車	1,200	1999專線
561	北區	臺南市政府工務局	台南公園	依第9條第5款規定禁止汽、機車進入公園	機車	1,200	1999專線
562	北區	臺南市政府工務局	台南公園	依第9條第5款規定禁止汽、機車進入公園	機車	1,200	1999專線
563	北區	臺南市政府工務局	台南公園	依第9條第5款規定禁止汽、機車進入公園	機車	1,200	1999專線
564	北區	臺南市政府工務局	台南公園	依第9條第5款規定禁止汽、機車進入公園	機車	1,200	1999專線
565	北區	臺南市政府工務局	台南公園	依第9條第5款規定禁止汽、機車進入公園	機車	1,200	1999專線
566	北區	臺南市政府工務局	台南公園	依第9條第5款規定禁止汽、機車進入公園	機車	1,200	1999專線
567	北區	臺南市政府工務局	台南公園	依第9條第5款規定禁止汽、機車進入公園	機車	1,200	1999專線
568	北區	臺南市政府工務局	台南公園	依第9條第5款規定禁止汽、機車進入公園	機車	1,200	1999專線
569	北區	臺南市政府工務局	台南公園	依第9條第5款規定禁止汽、機車進入公園	機車	1,200	1999專線
570	北區	臺南市政府工務局	台南公園	依第9條第5款規定禁止汽、機車進入公園	機車	1,200	1999專線
571	北區	臺南市政府工務局	台南公園	依第9條第5款規定禁止汽、機車進入公園	機車	1,200	1999專線
572	北區	臺南市政府工務局	台南公園	依第9條第5款規定禁止汽、機車進入公園	機車	1,200	1999專線
573	北區	臺南市政府工務局	台南公園	依第9條第5款規定禁止汽、機車進入公園	機車	1,200	1999專線
574	北區	臺南市政府工務局	台南公園	依第9條第5款規定禁止汽、機車進入公園	機車	1,200	1999專線
575	北區	臺南市政府工務局	台南公園	依第9條第5款規定禁止汽、機車進入公園	機車	1,200	1999專線

表9-6:臺南市公園違規案件統計

年度別 及編號	行政區	管理單位	公園名稱	違規事項 (依臺南市 公園綠地 管理自治 條例第9條 所列事項)	違規 交通 工具 (如汽 車、 機車)	罰鍰 (依臺南 市公園綠 地管理自 治條例第 14條辦 理)	通報來源
576	北區	臺南市政府 工務局	台南公園	依第9條第5款 規定禁止汽、 機車進入公園	機車	1,200	1999專線
577	北區	臺南市政府 工務局	台南公園	依第9條第5款 規定禁止汽、 機車進入公園	機車	1,200	1999專線
578	北區	臺南市政府 工務局	台南公園	依第9條第5款 規定禁止汽、 機車進入公園	機車	1,200	1999專線
579	北區	臺南市政府 工務局	台南公園	依第9條第5款 規定禁止汽、 機車進入公園	機車	1,200	1999專線
580	北區	臺南市政府 工務局	台南公園	依第9條第5款 規定禁止汽、 機車進入公園	機車	1,200	1999專線
581	北區	臺南市政府 工務局	台南公園	依第9條第5款 規定禁止汽、 機車進入公園	機車	1,200	1999專線
582	北區	臺南市政府 工務局	台南公園	依第9條第5款 規定禁止汽、 機車進入公園	機車	1,200	1999專線
583	北區	臺南市政府 工務局	台南公園	依第9條第5款 規定禁止汽、 機車進入公園	機車	1,200	1999專線
584	北區	臺南市政府 工務局	台南公園	依第9條第5款 規定禁止汽、 機車進入公園	機車	1,200	1999專線
585	北區	臺南市政府 工務局	台南公園	依第9條第5款 規定禁止汽、 機車進入公園	機車	1,200	1999專線
586	北區	臺南市政府 工務局	台南公園	依第9條第5款 規定禁止汽、 機車進入公園	機車	1,200	1999專線
587	北區	臺南市政府 工務局	台南公園	依第9條第5款 規定禁止汽、 機車進入公園	機車	1,200	1999專線
588	北區	臺南市政府 工務局	台南公園	依第9條第5款 規定禁止汽、 機車進入公園	機車	1,200	1999專線
589	北區	臺南市政府 工務局	台南公園	依第9條第5款 規定禁止汽、 機車進入公園	機車	1,200	1999專線
590	北區	臺南市政府 工務局	台南公園	依第9條第5款 規定禁止汽、 機車進入公園	機車	1,200	1999專線
591	北區	臺南市政府 工務局	台南公園	依第9條第5款 規定禁止汽、 機車進入公園	機車	1,200	1999專線

表9-6:臺南市公園違規案件統計

年度別及編號	行政區	管理單位	公園名稱	違規事項 (依臺南市公園綠地管理自治條例第9條所列事項)	違規交通工具 (如汽車、機車)	罰鍰 (依臺南市公園綠地管理自治條例第14條辦理)	通報來源
592	北區	臺南市政府工務局	台南公園	依第9條第5款規定禁止汽、機車進入公園	機車	1,200	1999專線
593	北區	臺南市政府工務局	台南公園	依第9條第5款規定禁止汽、機車進入公園	機車	1,200	1999專線
594	北區	臺南市政府工務局	台南公園	依第9條第5款規定禁止汽、機車進入公園	機車	1,200	1999專線
595	北區	臺南市政府工務局	台南公園	依第9條第5款規定禁止汽、機車進入公園	機車	1,200	1999專線
596	北區	臺南市政府工務局	台南公園	依第9條第5款規定禁止汽、機車進入公園	機車	1,200	1999專線
597	北區	臺南市政府工務局	台南公園	依第9條第5款規定禁止汽、機車進入公園	機車	1,200	1999專線
598	北區	臺南市政府工務局	台南公園	依第9條第5款規定禁止汽、機車進入公園	機車	1,200	1999專線
599	北區	臺南市政府工務局	台南公園	依第9條第5款規定禁止汽、機車進入公園	機車	1,200	1999專線
600	北區	臺南市政府工務局	台南公園	依第9條第5款規定禁止汽、機車進入公園	機車	1,200	1999專線
601	北區	臺南市政府工務局	台南公園	依第9條第5款規定禁止汽、機車進入公園	機車	1,200	1999專線
602	北區	臺南市政府工務局	台南公園	依第9條第5款規定禁止汽、機車進入公園	機車	1,200	1999專線
603	北區	臺南市政府工務局	台南公園	依第9條第5款規定禁止汽、機車進入公園	機車	1,200	1999專線
604	北區	臺南市政府工務局	台南公園	依第9條第5款規定禁止汽、機車進入公園	機車	1,200	1999專線
605	北區	臺南市政府工務局	台南公園	依第9條第5款規定禁止汽、機車進入公園	機車	1,200	1999專線
606	北區	臺南市政府工務局	台南公園	依第9條第5款規定禁止汽、機車進入公園	機車	1,200	1999專線
607	北區	臺南市政府工務局	台南公園	依第9條第5款規定禁止汽、機車進入公園	機車	1,200	1999專線

表9-6:臺南市公園違規案件統計

年度別 及編號	行政區	管理單位	公園名稱	違規事項 (依臺南市 公園綠地 管理自治 條例第9條 所列事項)	違規 交通 工具 (如汽 車、 機車)	罰鍰 (依臺南 市公園綠 地管理自 治條例第 14條辦 理)	通報來源
608	北區	臺南市政府 工務局	台南公園	依第9條第5款 規定禁止汽、 機車進入公園	機車	1,200	1999專線
609	北區	臺南市政府 工務局	台南公園	依第9條第5款 規定禁止汽、 機車進入公園	機車	1,200	1999專線
610	北區	臺南市政府 工務局	台南公園	依第9條第5款 規定禁止汽、 機車進入公園	機車	1,200	1999專線
611	北區	臺南市政府 工務局	台南公園	依第9條第5款 規定禁止汽、 機車進入公園	機車	1,200	1999專線
612	北區	臺南市政府 工務局	台南公園	依第9條第5款 規定禁止汽、 機車進入公園	機車	1,200	1999專線
613	北區	臺南市政府 工務局	台南公園	依第9條第5款 規定禁止汽、 機車進入公園	機車	1,200	1999專線
614	北區	臺南市政府 工務局	台南公園	依第9條第5款 規定禁止汽、 機車進入公園	機車	1,200	1999專線
615	北區	臺南市政府 工務局	台南公園	依第9條第5款 規定禁止汽、 機車進入公園	機車	1,200	1999專線
616	北區	臺南市政府 工務局	台南公園	依第9條第5款 規定禁止汽、 機車進入公園	機車	1,200	1999專線
617	北區	臺南市政府 工務局	台南公園	依第9條第5款 規定禁止汽、 機車進入公園	機車	1,200	1999專線
618	北區	臺南市政府 工務局	台南公園	依第9條第5款 規定禁止汽、 機車進入公園	機車	1,200	1999專線
619	北區	臺南市政府 工務局	台南公園	依第9條第5款 規定禁止汽、 機車進入公園	機車	1,200	1999專線
620	北區	臺南市政府 工務局	台南公園	依第9條第5款 規定禁止汽、 機車進入公園	機車	1,200	1999專線
621	北區	臺南市政府 工務局	台南公園	依第9條第5款 規定禁止汽、 機車進入公園	機車	1,200	1999專線
622	北區	臺南市政府 工務局	台南公園	依第9條第5款 規定禁止汽、 機車進入公園	機車	1,200	1999專線
623	北區	臺南市政府 工務局	台南公園	依第9條第5款 規定禁止汽、 機車進入公園	機車	1,200	1999專線

表9-6:臺南市公園違規案件統計

年度別及編號	行政區	管理單位	公園名稱	違規事項 (依臺南市公園綠地管理自治條例第9條所列事項)	違規交通工具 (如汽車、機車)	罰鍰 (依臺南市公園綠地管理自治條例第14條辦理)	通報來源
624	北區	臺南市政府工務局	台南公園	依第9條第5款規定禁止汽、機車進入公園	機車	1,200	1999專線
625	北區	臺南市政府工務局	台南公園	依第9條第5款規定禁止汽、機車進入公園	機車	1,200	1999專線
626	北區	臺南市政府工務局	開元振興公園	依第9條第5款規定禁止汽、機車進入公園	機車	1,200	1999專線
627	北區	臺南市政府工務局	開元振興公園	依第9條第5款規定禁止汽、機車進入公園	機車	1,200	1999專線
628	南區	臺南市政府工務局	水萍埕	依第9條第5款規定禁止汽、機車進入公園	機車	1,200	1999專線
629	東區	臺南市政府工務局	巴克禮公園	依第9條第5款規定禁止汽、機車進入公園	機車	1,200	1999專線
630	東區	臺南市政府工務局	巴克禮公園	依第9條第5款規定禁止汽、機車進入公園	機車	1,200	1999專線
631	東區	臺南市政府工務局	時代	依第9條第5款規定禁止汽、機車進入公園	汽	1,200	1999專線
632	北區	臺南市政府工務局	小東	依第9條第5款規定禁止汽、機車進入公園	機車	1,200	1999專線
633	北區	臺南市政府工務局	小東	依第9條第5款規定禁止汽、機車進入公園	機車	1,200	1999專線
634	北區	臺南市政府工務局	小東	依第9條第5款規定禁止汽、機車進入公園	機車	1,200	1999專線
635	北區	臺南市政府工務局	小東	依第9條第5款規定禁止汽、機車進入公園	機車	1,200	1999專線
636	北區	臺南市政府工務局	小東	依第9條第5款規定禁止汽、機車進入公園	機車	1,200	1999專線
637	北區	臺南市政府工務局	小東	依第9條第5款規定禁止汽、機車進入公園	機車	1,200	1999專線
638	北區	臺南市政府工務局	小東	依第9條第5款規定禁止汽、機車進入公園	機車	1,200	1999專線
639	北區	臺南市政府工務局	小東	依第9條第5款規定禁止汽、機車進入公園	機車	1,200	1999專線

表9-6:臺南市公園違規案件統計

年度別及編號	行政區	管理單位	公園名稱	違規事項 (依臺南市公園綠地管理自治條例第9條所列事項)	違規交通工具 (如汽車、機車)	罰鍰 (依臺南市公園綠地管理自治條例第14條辦理)	通報來源
640	北區	臺南市政府工務局	開元振興小東	依第9條第5款規定禁止汽、機車進入公園	機車	1,200	1999專線
641	北區	臺南市政府工務局	小東	依第9條第5款規定禁止汽、機車進入公園	機車	1,200	1999專線
642	北區	臺南市政府工務局	小東	依第9條第5款規定禁止汽、機車進入公園	機車	1,200	1999專線
643	北區	臺南市政府工務局	小東	依第9條第5款規定禁止汽、機車進入公園	機車	1,200	1999專線
644	北區 東區 北區	臺南市政府工務局	開元振興 平實 開 元振興	依第9條第5款規定禁止汽、機車進入公園	機車	1,200	1999專線
645	北區	臺南市政府工務局	開元振興公園	依第9條第5款規定禁止汽、機車進入公園	機車	1,200	1999專線
646	北區	臺南市政府工務局	開元振興公園	依第9條第5款規定禁止汽、機車進入公園	汽	1,200	1999專線
647	北區	臺南市政府工務局	開元振興公園	依第9條第5款規定禁止汽、機車進入公園	機	1,200	1999專線
648	北區	臺南市政府工務局	開元振興公園	依第9條第5款規定禁止汽、機車進入公園	機	1,200	1999專線
649	北區	臺南市政府工務局	開元振興公園	依第9條第5款規定禁止汽、機車進入公園	汽	1,200	1999專線
650	北區	臺南市政府工務局	開元振興公園	依第9條第5款規定禁止汽、機車進入公園	汽	1,200	1999專線
651	北區	臺南市政府工務局	開元振興公園	依第9條第5款規定禁止汽、機車進入公園	汽	1,200	1999專線
652	北區	臺南市政府工務局	開元振興公園	依第9條第5款規定禁止汽、機車進入公園	汽	1,200	1999專線
653	北區	臺南市政府工務局	開元振興公園	依第9條第5款規定禁止汽、機車進入公園	機	1,200	1999專線
654	北區	臺南市政府工務局	開元振興公園	依第9條第5款規定禁止汽、機車進入公園	機	1,200	1999專線
655	北區	臺南市政府工務局	開元振興公園	依第9條第5款規定禁止汽、機車進入公園	汽	1,200	1999專線

表9-6:臺南市公園違規案件統計

年度別及編號	行政區	管理單位	公園名稱	違規事項 (依臺南市公園綠地管理自治條例第9條所列事項)	違規交通工具 (如汽車、機車)	罰鍰 (依臺南市公園綠地管理自治條例第14條辦理)	通報來源
656	北區	臺南市政府工務局	開元振興公園	依第9條第5款規定禁止汽、機車進入公園	汽	1,200	1999專線
657	北區	臺南市政府工務局	開元振興公園	依第9條第5款規定禁止汽、機車進入公園	機	1,200	1999專線
658	北區	臺南市政府工務局	開元振興公園	依第9條第5款規定禁止汽、機車進入公園	汽	1,200	1999專線
659	北區	臺南市政府工務局	開元振興公園	依第9條第5款規定禁止汽、機車進入公園	汽	1,200	1999專線
660	北區	臺南市政府工務局	開元振興公園	依第9條第5款規定禁止汽、機車進入公園	機	1,200	1999專線
661	北區	臺南市政府工務局	台南開元振興	依第9條第5款規定禁止汽、機車進入公園	機	1,200	1999專線
662	東區	臺南市政府工務局	崇賢	依第9條第5款規定禁止汽、機車進入公園	機	1,200	1999專線
663	安平區	臺南市政府工務局	港濱歷史林默娘	依第9條第5款規定禁止汽、機車進入公園	機	1,200	1999專線
664	安平區	臺南市政府工務局	馬雅各	依第9條第5款規定禁止汽、機車進入公園	汽	1,200	1999專線
665	南區	臺南市政府工務局	水萍塢	依第9條第5款規定禁止汽、機車進入公園	機	1,200	1999專線
666	東區	臺南市政府工務局	東寧運動	依第9條第5款規定禁止汽、機車進入公園	機	1,200	1999專線
667	安平區	臺南市政府工務局	馬雅各	依第9條第5款規定禁止汽、機車進入公園	汽	1,200	1999專線
668	安平區	臺南市政府工務局	運河南岸綠地	依第9條第5款規定禁止汽、機車進入公園	機	1,200	1999專線
669	東區	臺南市政府工務局	巴克禮公園	依第9條第5款規定禁止汽、機車進入公園	機	1,200	1999專線
670	安平區	臺南市政府工務局	運河南岸綠地	依第9條第5款規定禁止汽、機車進入公園	機	1,200	1999專線
671	東區	臺南市政府工務局	巴克禮公園	依第9條第5款規定禁止汽、機車進入公園	機	1,200	1999專線

表9-6:臺南市公園違規案件統計

年度別及編號	行政區	管理單位	公園名稱	違規事項 (依臺南市公園綠地管理自治條例第9條所列事項)	違規交通工具 (如汽車、機車)	罰鍰 (依臺南市公園綠地管理自治條例第14條辦理)	通報來源
672	安平區	臺南市政府工務局	運河南岸綠地	依第9條第5款規定禁止汽、機車進入公園	機	1,200	1999專線
673	東區	臺南市政府工務局	公87	依第9條第5款規定禁止汽、機車進入公園	汽	1,200	1999專線
674	東區	臺南市政府工務局	公87	依第9條第5款規定禁止汽、機車進入公園	汽	1,200	1999專線
675	東區	臺南市政府工務局	公87	依第9條第5款規定禁止汽、機車進入公園	汽	1,200	1999專線
676	東區	臺南市政府工務局	公87	依第9條第5款規定禁止汽、機車進入公園	機	1,200	1999專線
677	東區	臺南市政府工務局	公87	依第9條第5款規定禁止汽、機車進入公園	機	1,200	1999專線
678	東區	臺南市政府工務局	東寧運動	依第9條第5款規定禁止汽、機車進入公園	機	1,200	1999專線
679	東區	臺南市政府工務局	巴克禮公園	依第9條第5款規定禁止汽、機車進入公園	機	1,200	1999專線
680	東區	臺南市政府工務局	巴克禮公園	依第9條第5款規定禁止汽、機車進入公園	汽	1,200	1999專線
681	北區 東區	臺南市政府工務局	台南 東興	依第9條第5款規定禁止汽、機車進入公園	機	1,200	1999專線
682	東區	臺南市政府工務局	東和	依第9條第5款規定禁止汽、機車進入公園	機	1,200	1999專線
683	南區 東區	臺南市政府工務局	水萍塢 平實	依第9條第5款規定禁止汽、機車進入公園	機	1,200	1999專線
684	南區	臺南市政府工務局	水萍塢	依第9條第5款規定禁止汽、機車進入公園	機	1,200	1999專線
685	安平區	臺南市政府工務局	運河南岸綠地	依第9條第5款規定禁止汽、機車進入公園	機車	1,200	1999專線
686	安平區	臺南市政府工務局	運河南岸綠地	依第9條第5款規定禁止汽、機車進入公園	機車	1,200	1999專線
687	東區	臺南市政府工務局	平實	依第9條第5款規定禁止汽、機車進入公園	機車	1,200	1999專線

表9-6:臺南市公園違規案件統計

年度別及編號	行政區	管理單位	公園名稱	違規事項 (依臺南市公園綠地管理自治條例第9條所列事項)	違規交通工具 (如汽車、機車)	罰鍰 (依臺南市公園綠地管理自治條例第14條辦理)	通報來源
688	東區	臺南市政府工務局	平實	依第9條第5款規定禁止汽、機車進入公園	機車	1,200	1999專線
689	安平區	臺南市政府工務局	運河南岸綠地	依第9條第5款規定禁止汽、機車進入公園	機車	1,200	1999專線
690	安平區	臺南市政府工務局	運河南岸綠地	依第9條第5款規定禁止汽、機車進入公園	機車	1,200	1999專線
691	安平區	臺南市政府工務局	運河南岸	依第9條第5款規定禁止汽、機車進入公園	機車	1,200	1999專線
692	安平區	臺南市政府工務局	運河南岸綠地	依第9條第5款規定禁止汽、機車進入公園	機車	1,200	1999專線
693	東區	臺南市政府工務局	平實	依第9條第5款規定禁止汽、機車進入公園	機車	1,200	1999專線
694	東區	臺南市政府工務局	平實	依第9條第5款規定禁止汽、機車進入公園	機車	1,200	1999專線
695	東區	臺南市政府工務局	平實	依第9條第5款規定禁止汽、機車進入公園	機車	1,200	1999專線
696	東區	臺南市政府工務局	東寧運動	依第9條第5款規定禁止汽、機車進入公園	機車	1,200	1999專線
697	東區	臺南市政府工務局	東寧運動	依第9條第5款規定禁止汽、機車進入公園	機車	1,200	1999專線
698	東區	臺南市政府工務局	巴克禮公園	依第9條第5款規定禁止汽、機車進入公園	機車	1,200	1999專線
699	東區	臺南市政府工務局	巴克禮公園	依第9條第5款規定禁止汽、機車進入公園	機車	1,200	1999專線
700	東區	臺南市政府工務局	平實	依第9條第5款規定禁止汽、機車進入公園	機車	1,200	1999專線
701	安平區	臺南市政府工務局	運河南岸綠地	依第9條第5款規定禁止汽、機車進入公園	機車	1,200	1999專線
702	東區	臺南市政府工務局	時代	依第9條第5款規定禁止汽、機車進入公園	機車	1,200	1999專線
703	安平區	臺南市政府工務局	綠AP1綠地	依第9條第5款規定禁止汽、機車進入公園	汽	1,200	1999專線

表9-6:臺南市公園違規案件統計

年度別及編號	行政區	管理單位	公園名稱	違規事項 (依臺南市公園綠地管理自治條例第9條所列事項)	違規交通工具 (如汽車、機車)	罰鍰 (依臺南市公園綠地管理自治條例第14條辦理)	通報來源
704	東區	臺南市政府工務局	平實	依第9條第5款規定禁止汽、機車進入公園	機車	1,200	1999專線
705	北區 南區	臺南市政府工務局	台南水萍塢	依第9條第5款規定禁止汽、機車進入公園	機車	1,200	1999專線
706	南區	臺南市政府工務局	水萍塢	依第9條第5款規定禁止汽、機車進入公園	機車	1,200	1999專線
707	安平區	臺南市政府工務局	運河南岸綠地	依第9條第5款規定禁止汽、機車進入公園	機車	1,200	1999專線
708	東區	臺南市政府工務局	後甲	依第9條第5款規定禁止汽、機車進入公園	汽	1,200	1999專線
709	東區	臺南市政府工務局	平實	依第9條第5款規定禁止汽、機車進入公園	機	1,200	1999專線
710	東區	臺南市政府工務局	平實	依第9條第5款規定禁止汽、機車進入公園	機	1,200	1999專線
711	東區	臺南市政府工務局	後甲公園	依第9條第5款規定禁止汽、機車進入公園	汽	1,200	1999專線
712	安平區	臺南市政府工務局	綠AP1綠地	依第9條第5款規定禁止汽、機車進入公園	汽	1,200	1999專線
713	東區	臺南市政府工務局	平實	依第9條第5款規定禁止汽、機車進入公園	機	1,200	1999專線
714	東區	臺南市政府工務局	後甲公園	依第9條第5款規定禁止汽、機車進入公園	汽	1,200	1999專線
715	東區	臺南市政府工務局	後甲公園	依第9條第5款規定禁止汽、機車進入公園	汽	1,200	1999專線
716	東區	臺南市政府工務局	巴克禮公園	依第9條第5款規定禁止汽、機車進入公園	機	1,200	1999專線
717	東區	臺南市政府工務局	巴克禮公園	依第9條第5款規定禁止汽、機車進入公園	汽	1,200	1999專線
718	東區	臺南市政府工務局	巴克禮公園	依第9條第5款規定禁止汽、機車進入公園	機	1,200	1999專線
719	東區	臺南市政府工務局	巴克禮公園	依第9條第5款規定禁止汽、機車進入公園	機	1,200	1999專線

表9-6:臺南市公園違規案件統計

年度別及編號	行政區	管理單位	公園名稱	違規事項 (依臺南市公園綠地管理自治條例第9條所列事項)	違規交通工具 (如汽車、機車)	罰鍰 (依臺南市公園綠地管理自治條例第14條辦理)	通報來源
720	安平區	臺南市政府工務局	馬雅各	依第9條第5款規定禁止汽、機車進入公園	汽	1,200	1999專線
721	東區	臺南市政府工務局	巴克禮公園	依第9條第5款規定禁止汽、機車進入公園	機	1,200	1999專線
722	東區	臺南市政府工務局	東和	依第9條第5款規定禁止汽、機車進入公園	機	1,200	1999專線
723	東區	臺南市政府工務局	平實 東和	依第9條第5款規定禁止汽、機車進入公園	機	1,200	1999專線
724	東區	臺南市政府工務局	巴克禮公園	依第9條第5款規定禁止汽、機車進入公園	機	1,200	1999專線
725	東區	臺南市政府工務局	巴克禮公園	依第9條第5款規定禁止汽、機車進入公園	機	1,200	1999專線
726	安平區	臺南市政府工務局	馬雅各	依第9條第5款規定禁止汽、機車進入公園	機	1,200	1999專線
727	安平區	臺南市政府工務局	馬雅各	依第9條第5款規定禁止汽、機車進入公園	機	1,200	1999專線
728	安平區	臺南市政府工務局	運河南岸綠地	依第9條第5款規定禁止汽、機車進入公園	機	1,200	1999專線
729	東區	臺南市政府工務局	後甲	依第9條第5款規定禁止汽、機車進入公園	汽	1,200	1999專線
730	東區	臺南市政府工務局	平實	依第9條第5款規定禁止汽、機車進入公園	機	1,200	1999專線
731	南區	臺南市政府工務局	公37	依第9條第5款規定禁止汽、機車進入公園	機	1,200	1999專線
732	東區	臺南市政府工務局	巴克禮公園	依第9條第5款規定禁止汽、機車進入公園	機	1,200	1999專線
733	東區	臺南市政府工務局	巴克禮公園	依第9條第5款規定禁止汽、機車進入公園	機	1,200	1999專線
734	南區	臺南市政府工務局	水萍塢	依第9條第5款規定禁止汽、機車進入公園	機	1,200	1999專線
735	東區	臺南市政府工務局	後甲	依第9條第5款規定禁止汽、機車進入公園	汽	1,200	1999專線

表9-6:臺南市公園違規案件統計

年度別及編號	行政區	管理單位	公園名稱	違規事項 (依臺南市公園綠地管理自治條例第9條所列事項)	違規交通工具 (如汽車、機車)	罰鍰 (依臺南市公園綠地管理自治條例第14條辦理)	通報來源
736	安平區	臺南市政府工務局	運河南岸綠地	依第9條第5款規定禁止汽、機車進入公園	機	1,200	1999專線
737	北區	臺南市政府工務局	小東	依第9條第5款規定禁止汽、機車進入公園	機	1,200	1999專線
738	東區	臺南市政府工務局	平實	依第9條第5款規定禁止汽、機車進入公園	機	1,200	1999專線
739	安平區	臺南市政府工務局	馬雅各	依第9條第5款規定禁止汽、機車進入公園	汽	1,200	1999專線
740	安平區	臺南市政府工務局	馬雅各	依第9條第5款規定禁止汽、機車進入公園	汽	1,200	1999專線
741	安平區	臺南市政府工務局	運河南岸綠地	依第9條第5款規定禁止汽、機車進入公園	機	1,200	1999專線
742	安平區	臺南市政府工務局	馬雅各	依第9條第5款規定禁止汽、機車進入公園	汽	1,200	1999專線
743	安平區	臺南市政府工務局	馬雅各	依第9條第5款規定禁止汽、機車進入公園	汽	1,200	1999專線
744	東區	臺南市政府工務局	巴克禮公園	依第9條第5款規定禁止汽、機車進入公園	機	1,200	1999專線
745	東區	臺南市政府工務局	巴克禮公園	依第9條第5款規定禁止汽、機車進入公園	機	1,200	1999專線
746	東區	臺南市政府工務局	巴克禮公園	依第9條第5款規定禁止汽、機車進入公園	機	1,200	1999專線
747	安平區	臺南市政府工務局	馬雅各	依第9條第5款規定禁止汽、機車進入公園	汽	1,200	1999專線
748	安平區	臺南市政府工務局	馬雅各	依第9條第5款規定禁止汽、機車進入公園	汽	1,200	1999專線
749	東區	臺南市政府工務局	平實	依第9條第5款規定禁止汽、機車進入公園	機	1,200	1999專線
750	北區 南區	臺南市政府工務局	開元振興水萍塢	依第9條第5款規定禁止汽、機車進入公園	機	1,200	1999專線
751	安平區	臺南市政府工務局	馬雅各	依第9條第5款規定禁止汽、機車進入公園	汽	1,200	1999專線

表9-6:臺南市公園違規案件統計

年度別及編號	行政區	管理單位	公園名稱	違規事項 (依臺南市公園綠地管理自治條例第9條所列事項)	違規交通工具 (如汽車、機車)	罰鍰 (依臺南市公園綠地管理自治條例第14條辦理)	通報來源
752	北區 南區	臺南市政府工務局	台南 水萍塢	依第9條第5款規定禁止汽、機車進入公園	機	1,200	1999專線
753	東區	臺南市政府工務局	東和	依第9條第5款規定禁止汽、機車進入公園	機	1,200	1999專線
754	東區	臺南市政府工務局	東興	依第9條第5款規定禁止汽、機車進入公園	機	1,200	1999專線
755	東區	臺南市政府工務局	後甲公園	依第9條第5款規定禁止汽、機車進入公園	汽	1,200	1999專線
756	東區	臺南市政府工務局	後甲公園	依第9條第5款規定禁止汽、機車進入公園	汽	1,200	1999專線
757	東區	臺南市政府工務局	後甲公園	依第9條第5款規定禁止汽、機車進入公園	汽	1,200	1999專線
758	東區	臺南市政府工務局	後甲公園	依第9條第5款規定禁止汽、機車進入公園	汽	1,200	1999專線
759	東區	臺南市政府工務局	後甲公園	依第9條第5款規定禁止汽、機車進入公園	汽	1,200	1999專線
760	東區	臺南市政府工務局	後甲公園	依第9條第5款規定禁止汽、機車進入公園	汽	1,200	1999專線
761	東區	臺南市政府工務局	後甲公園	依第9條第5款規定禁止汽、機車進入公園	汽	1,200	1999專線
762	東區	臺南市政府工務局	後甲公園	依第9條第5款規定禁止汽、機車進入公園	汽	1,200	1999專線
763	東區	臺南市政府工務局	後甲公園	依第9條第5款規定禁止汽、機車進入公園	汽	1,200	1999專線
764	東區	臺南市政府工務局	後甲公園	依第9條第5款規定禁止汽、機車進入公園	汽	1,200	1999專線
765	安平區	臺南市政府工務局	馬雅各公園	依第9條第5款規定禁止汽、機車進入公園	汽	1,200	1999專線
766	安平區	臺南市政府工務局	馬雅各公園	依第9條第5款規定禁止汽、機車進入公園	汽	1,200	1999專線
767	安平區	臺南市政府工務局	馬雅各公園	依第9條第5款規定禁止汽、機車進入公園	汽	1,200	1999專線

表9-6:臺南市公園違規案件統計

年度別及編號	行政區	管理單位	公園名稱	違規事項 (依臺南市公園綠地管理自治條例第9條所列事項)	違規交通工具 (如汽車、機車)	罰鍰 (依臺南市公園綠地管理自治條例第14條辦理)	通報來源
768	東區	臺南市政府工務局	後甲公園	依第9條第5款規定禁止汽、機車進入公園	汽	1,200	1999專線
769	東區	臺南市政府工務局	後甲公園	依第9條第5款規定禁止汽、機車進入公園	汽	1,200	1999專線
770	東區	臺南市政府工務局	後甲公園	依第9條第5款規定禁止汽、機車進入公園	汽	1,200	1999專線
771	東區	臺南市政府工務局	後甲公園	依第9條第5款規定禁止汽、機車進入公園	汽	1,200	1999專線
772	東區	臺南市政府工務局	後甲公園	依第9條第5款規定禁止汽、機車進入公園	汽	1,200	1999專線
773	東區	臺南市政府工務局	後甲公園	依第9條第5款規定禁止汽、機車進入公園	汽	1,200	1999專線
774	南區	臺南市政府工務局	水萍埕	依第9條第5款規定禁止汽、機車進入公園	機	1,200	1999專線
775	東區	臺南市政府工務局	後甲公園	依第9條第5款規定禁止汽、機車進入公園	汽	1,200	1999專線
776	東區	臺南市政府工務局	後甲公園	依第9條第5款規定禁止汽、機車進入公園	汽	1,200	1999專線
777	東區	臺南市政府工務局	後甲公園	依第9條第5款規定禁止汽、機車進入公園	汽	1,200	1999專線
778	東區	臺南市政府工務局	後甲公園	依第9條第5款規定禁止汽、機車進入公園	汽	1,200	1999專線
779	東區	臺南市政府工務局	後甲公園	依第9條第5款規定禁止汽、機車進入公園	汽	1,200	1999專線
780	東區	臺南市政府工務局	後甲公園	依第9條第5款規定禁止汽、機車進入公園	汽	1,200	1999專線
781	東區	臺南市政府工務局	後甲公園	依第9條第5款規定禁止汽、機車進入公園	汽	1,200	1999專線
782	東區	臺南市政府工務局	平實	依第9條第5款規定禁止汽、機車進入公園	機	1,200	1999專線
783	東區	臺南市政府工務局	後甲公園	依第9條第5款規定禁止汽、機車進入公園	汽	1,200	1999專線

表9-6:臺南市公園違規案件統計

年度別及編號	行政區	管理單位	公園名稱	違規事項 (依臺南市公園綠地管理自治條例第9條所列事項)	違規交通工具 (如汽車、機車)	罰鍰 (依臺南市公園綠地管理自治條例第14條辦理)	通報來源
784	東區	臺南市政府工務局	後甲公園	依第9條第5款規定禁止汽、機車進入公園	汽	1,200	1999專線
785	東區	臺南市政府工務局	後甲公園	依第9條第5款規定禁止汽、機車進入公園	汽	1,200	1999專線
786	東區	臺南市政府工務局	後甲公園	依第9條第5款規定禁止汽、機車進入公園	汽	1,200	1999專線
787	東區	臺南市政府工務局	後甲公園	依第9條第5款規定禁止汽、機車進入公園	汽	1,200	1999專線
788	東區	臺南市政府工務局	後甲公園	依第9條第5款規定禁止汽、機車進入公園	汽	1,200	1999專線
789	東區	臺南市政府工務局	後甲公園	依第9條第5款規定禁止汽、機車進入公園	汽	1,200	1999專線
790	東區	臺南市政府工務局	後甲公園	依第9條第5款規定禁止汽、機車進入公園	汽	1,200	1999專線
791	東區	臺南市政府工務局	後甲公園	依第9條第5款規定禁止汽、機車進入公園	汽	1,200	1999專線
792	東區	臺南市政府工務局	後甲公園	依第9條第5款規定禁止汽、機車進入公園	汽	1,200	1999專線
793	東區	臺南市政府工務局	巴克禮公園	依第9條第5款規定禁止汽、機車進入公園	機	1,200	1999專線
794	東區	臺南市政府工務局	後甲公園	依第9條第5款規定禁止汽、機車進入公園	汽	1,200	1999專線
795	東區	臺南市政府工務局	後甲公園	依第9條第5款規定禁止汽、機車進入公園	汽	1,200	1999專線
796	東區	臺南市政府工務局	後甲公園	依第9條第5款規定禁止汽、機車進入公園	汽	1,200	1999專線
797	東區	臺南市政府工務局	後甲公園	依第9條第5款規定禁止汽、機車進入公園	汽	1,200	1999專線
798	東區	臺南市政府工務局	後甲公園	依第9條第5款規定禁止汽、機車進入公園	汽	1,200	1999專線
799	東區	臺南市政府工務局	後甲公園	依第9條第5款規定禁止汽、機車進入公園	汽	1,200	1999專線

表9-6:臺南市公園違規案件統計

年度別及編號	行政區	管理單位	公園名稱	違規事項 (依臺南市公園綠地管理自治條例第9條所列事項)	違規交通工具 (如汽車、機車)	罰鍰 (依臺南市公園綠地管理自治條例第14條辦理)	通報來源
800	東區	臺南市政府工務局	後甲公園	依第9條第5款規定禁止汽、機車進入公園	汽	1,200	1999專線
801	東區	臺南市政府工務局	後甲公園	依第9條第5款規定禁止汽、機車進入公園	汽	1,200	1999專線
802	東區	臺南市政府工務局	後甲公園	依第9條第5款規定禁止汽、機車進入公園	汽	1,200	1999專線
803	東區	臺南市政府工務局	後甲公園	依第9條第5款規定禁止汽、機車進入公園	汽	1,200	1999專線
804	東區	臺南市政府工務局	後甲公園	依第9條第5款規定禁止汽、機車進入公園	汽	1,200	1999專線
805	東區	臺南市政府工務局	後甲公園	依第9條第5款規定禁止汽、機車進入公園	汽	1,200	1999專線
806	東區	臺南市政府工務局	東興	依第9條第5款規定禁止汽、機車進入公園	機	1,200	1999專線
807	東區	臺南市政府工務局	後甲公園	依第9條第5款規定禁止汽、機車進入公園	汽	1,200	1999專線
808	東區	臺南市政府工務局	後甲公園	依第9條第5款規定禁止汽、機車進入公園	汽	1,200	1999專線
809	東區	臺南市政府工務局	後甲公園	依第9條第5款規定禁止汽、機車進入公園	汽	1,200	1999專線
810	南區	臺南市政府工務局	水萍埕	依第9條第5款規定禁止汽、機車進入公園	機	1,200	1999專線
811	南區	臺南市政府工務局	水萍埕	依第9條第5款規定禁止汽、機車進入公園	機	1,200	1999專線
812	東區	臺南市政府工務局	後甲公園	依第9條第5款規定禁止汽、機車進入公園	汽	1,200	1999專線
813	東區	臺南市政府工務局	後甲公園	依第9條第5款規定禁止汽、機車進入公園	汽	1,200	1999專線
814	東區	臺南市政府工務局	後甲公園	依第9條第5款規定禁止汽、機車進入公園	汽	1,200	1999專線
815	東區	臺南市政府工務局	後甲公園	依第9條第5款規定禁止汽、機車進入公園	汽	1,200	1999專線

表9-6:臺南市公園違規案件統計

年度別及編號	行政區	管理單位	公園名稱	違規事項 (依臺南市公園綠地管理自治條例第9條所列事項)	違規交通工具 (如汽車、機車)	罰鍰 (依臺南市公園綠地管理自治條例第14條辦理)	通報來源
816	東區	臺南市政府工務局	後甲公園	依第9條第5款規定禁止汽、機車進入公園	汽	1,200	1999專線
817	東區	臺南市政府工務局	後甲公園	依第9條第5款規定禁止汽、機車進入公園	汽	1,200	1999專線
818	東區	臺南市政府工務局	後甲公園	依第9條第5款規定禁止汽、機車進入公園	汽	1,200	1999專線
819	東區	臺南市政府工務局	後甲公園	依第9條第5款規定禁止汽、機車進入公園	汽	1,200	1999專線
820	東區	臺南市政府工務局	東興	依第9條第5款規定禁止汽、機車進入公園	機	1,200	1999專線
821	安平區	臺南市政府工務局	馬雅各	依第9條第5款規定禁止汽、機車進入公園	汽	1,200	1999專線

資料來源：本局公園管理科

表9-7：臺南

進度	編號	特色公園名稱
已完工	1	大恩特色公園
	2	明和公園
	3	水萍塭公園
	4	永康區公7公園
	5	北區凱德公園
	6	北區公66公園(長興生態公園)
	7	中西區頂美公園
	8	永康總圖特色遊戲場(閱之森公園)
	9	竹溪水岸園區特色遊戲場
	10	新營區公3公園
	11	歸仁區公兒6
	12	南區公61(健康市場)
	13	安平區怡平特色公園
	14	南區灣裡人工溼地公園
	15	港濱歷史公園
	16	北區希望公園特色遊戲場設置工程
	17	新化區虎頭埤全齡式地景遊憩服務設施及環境改善工程
	18	北區文元公園新設特色遊戲場工程
	19	柳營區櫻花滯洪池特色公園
施工中	1	永康區公3公園
	2	臺南市中西區體3地下停車場新建工程特色遊戲場
	3	安南區商60(公AN29-1)
	4	安南區商60(公AN29-2)
	5	學甲華宗公園特色遊戲場新建工程
	6	關廟大潭埤特色遊戲場
	7	東區公87公園特色公園
	8	麻豆公11遊戲場新建及排水改善工程
	9	鹽水公20公園(第二期)
	10	臺南都會公園遊戲設施暨景觀改造統包工程
	11	仁德區體育公園-特色遊戲場工程
	12	歸仁區體育公園-特色遊戲場工程
	13	玉井區體育公園-特色遊戲場工程
	14	佳里區體育公園-特色遊戲場工程
	15	新營區南瀛綠都心公園
	16	新化區體育公園-特色遊戲場工程
規劃設計中	1	新市區南科公滯11特色遊戲場新建工程
	2	永康區小橋公園特色遊戲場工程
	3	善化區文昌里公6公園特色遊戲場工程
	4	關廟區森林公園特色遊戲場工程
	5	仁德二空新村等3處興關公園工程
	6	東山區公所-東山區體育公園-風雨共融式遊具場域建置工程
	7	中西區交通公園
	8	正統鹿耳門聖母廟共融公園
	9	總爺藝文中心特色遊戲場
	10	新市區社內滯洪池特色遊戲場

資料來源：本局公園管理科

市特色公園遊戲場概況

管理機關	區	里	遊戲場面積	位置
工務局	南區	大恩里	0.08	桶盤淺公園旁
工務局	南區	國宅里	0.08	中華西路、新興路口
工務局	南區	廣州里	0.28	永華路、金華路
永康區公所	永康區	鹽洲里	0.01	洲尾街107號邊公園
北區公所	北區	福德里	0.08	育德二路與育德二街221巷口
工務局	北區	長興里	0.04	公園北路156號-1前
中西區公所	中西區	西湖里	0.08	頂美三街230號前西側
文化局	永康區		1.87	康橋大道255號
水利局	南區		0.26	大同路二段136巷13號
新營區公所	新營區	興業里	0.03	公誠街
歸仁區公所	歸仁區	武東里	0.45	中正南路二段、歸仁八路西側
工務局	南區		0.12	健康路二段與仁南街交叉口
安平區公所	安平區	怡平	0.06	平通路與永華六街口
工務局	南區	永寧里	0.06	灣裡路
工務局	安平區	億載里	0.90	安億路旁
北區公所	北區	福德里	0.06	文成一路-育德街(和緯賓館邊)
觀旅局	新化區		0.01	中興路42巷36號
北區公所	北區		0.05	文成路與文賢三街口
柳營區公所	柳營區		2.09	育英街105巷1號
工務局	永康區		0.26	興國街100號
交通局	中西區		0.04	永華國民運動中心北側
地政局	安南區		0.21	北安路、安通路五段交叉口
地政局	安南區		0.25	北安路、安通路五段交叉口
學甲區公所	學甲區		0.07	
關廟區公所	關廟區		0.06	
東區公所	東區		0.20	中華東路與平實路交叉口
麻豆區公所	麻豆區		0.13	國中街118-126號
工務局	鹽水區		0.60	仁愛路6號
文化局	仁德區		...	文華路二段62號
體育局	仁德區		...	仁義路130號
體育局	歸仁區		...	
體育局	玉井區		...	
體育局	佳里區		...	
工務局	新營區		0.13	
體育局	新化區		...	
工務局	新市區		...	
永康區公所	永康區	東橋里	...	東橋十街158號
善化區公所	善化區	文昌里	...	光復路、中華路口
關廟區公所	關廟區	布袋里	...	布袋里南雄南路
仁德區公所	仁德區		...	
東山區公所	東山區	東中里	...	青葉路一段與忠興南路交叉路口
交通局	中西區		...	
民政局	安南區		...	城安路160號
文化局	麻豆區	南勢里	...	總爺5號
新市區公所	新市區		...	

表10-1:臺南市AC廠產量統計

單位:T

年度別	密級配瀝青混凝土	粗級配瀝青混凝土	轉爐石瀝青混凝土	瀝青混凝土(含底碴)	瀝青混凝土(含底渣及轉爐石)	瀝青混凝土(其他)
民國110年	74,965	-	4,819	-	6,672	-
民國111年	86,584	-	3,992	-	998	-
民國112年	59,047	-	8,516	-	190	-

資料來源:第一工務大隊

表11-1:臺南市市道公路養護工程成果

年 度	路面坑洞修護 (處)	邊溝清疏 (公尺)	路肩割草 (平方公尺)	路面填補 或加封 (平方公尺)	橋梁 維修 (座)	側溝新設 或修復 (公尺)	修復護 坡駁坎 (平方公尺)	護欄 整修 (公尺)
民國109年	938.00	335,014.00	6,497,322.70	86,505.56	3.00	657.27	-	45.20
民國110年	142.00	76,380.00	757,507.87	133,588.69	9.00	938.38	41.15	9.90
民國111年	409.00	183,317.00	2,551,567.74	96,962.20	7.00	629.10	2,507.70	231.84
民國112年	233.00	124,049.00	2,209,164.74	190,843.70	5.00	470.60	-	-

資料來源:第二工務大隊

表12-1:工務局暨所屬各處

年 度	編製預算員額							
	總計	編制內預算員額			編制外預算員額			職工
		小計	職員	臨編 職員	小計	駐衛 警員	約聘僱 人 員	駕駛 技工 工友
民國109年	305	197	197	-	36	2	34	72
民國110年	301	193	193	-	41	2	39	67
民國111年	287	193	193	-	41	2	34	53
民國112年	276	193	193	-	36	2	34	47

資料來源:人事室

編制員額及現有員工人數

單位:人

現有員工人數								
總計	編制內現有人數			編制外現有人數			職工	臨時工
	小計	職員	臨編職員	小計	駐衛警員	約聘僱人員	駕駛技工工友	
431	180	180	-	35	2	33	66	150
408	179	179	-	39	2	37	53	137
396	173	173	-	34	2	32	46	143
381	165	165	-	34	2	32	43	139

表12-2: 工務局暨所屬

年 度	學歷別											
	總計		研究所		大學		專科		高中(職)		國中以下	
	男	女	男	女	男	女	男	女	男	女	男	女
民國109年	121	59	67	25	48	28	5	6	1	-	-	-
民國110年	119	58	69	26	46	27	3	5	1	-	-	-
民國111年	116	57	67	25	46	26	2	5	1	1	-	-
民國112年	107	58	62	28	40	25	4	4	1	1	-	-
政務人員	-	-	-	-	-	-	-	-	-	-	-	-
簡薦委職等計	107	58	62	28	40	25	4	4	1	1	-	-
簡任10-14等	4	1	4	1	-	-	-	-	-	-	-	-
薦任6-9等	88	45	53	24	32	19	3	2	-	-	-	-
委任1-5等	15	12	5	3	8	6	1	2	1	1	-	-

資料來源:人事室

各處現有職員概況(續1)

單位:人

考試類別															
總計		高等考試		普通考試		特種考試		升等考試		初等考試		其他考試		依其他 法令進用	
男	女	男	女	男	女	男	女	男	女	男	女	男	女	男	女
121	59	58	33	12	6	43	12	6	4	-	3	2	1	-	-
119	59	51	29	12	5	43	15	7	5	-	3	6	2	-	-
116	57	55	29	8	6	40	13	9	6	-	2	4	-	-	1
107	58	47	29	8	6	41	13	3	6	-	3	7	-	1	1
-	-	-	-	-	-	-	-	-	-	-	-	-	-	-	-
107	58	47	29	8	6	41	13	3	6	-	3	7	-	1	1
4	1	3	1	-	-	-	-	-	-	-	-	1	-	-	-
88	45	42	26	-	-	38	13	3	4	-	1	4	-	1	1
15	12	2	2	8	6	3	-	-	2	-	2	2	-	-	-

表12-2: 工務局暨所屬

年 度	年 齡 別									
	總 計		24歲以下		25~29歲		30~34歲		35~39歲	
	男	女	男	女	男	女	男	女	男	女
民國109年	121	59	1	1	15	10	13	13	22	12
民國110年	119	58	1	-	13	10	14	11	19	13
民國111年	116	57	1	-	10	9	14	10	16	12
民國112年	107	58	-	-	7	10	14	9	12	13
政務人員	-	-	-	-	-	-	-	-	-	-
簡薦委職等計	107	58	-	-	7	10	14	9	12	13
簡任10-14等	4	1	-	-	-	-	-	-	-	-
薦任6-9等	88	45	-	-	6	8	12	9	10	10
委任1-5等	15	12	-	-	1	2	2	-	2	3

資料來源:人事室

各處現有職員概況(續1)

單位:人

年齡別											
40~44歲		45~49歲		50~54歲		55~59歲		60~64歲		65歲以上	
男	女	男	女	男	女	男	女	男	女	男	女
22	6	27	8	12	5	6	2	1	2	2	-
22	8	29	7	13	6	5	1	2	2	1	-
23	9	31	6	10	7	7	2	3	2	1	-
21	9	28	7	15	6	8	2	2	2	-	-
-	-	-	-	-	-	-	-	-	-	-	-
21	9	28	7	15	6	8	2	2	2	-	-
-	-	1	1	1		2	-	-	-	-	-
17	7	24	6	13	2	5	1	1	2	-	-
4	2	3		1	4	1	1	1	-	-	-

表13-1:臺南市政府工務局

年度別	總 件 數	新 收 案 件 數	未 結 案 件 數 (含 舊 案)	未結 案件數		已 結 案 件 數	協議階段件數						訴		
				(含 在 協 議 中)	訴 訟 中		計	成 立	不 成 立	拒 絕 賠 償	撤 回	其 他	計	勝 訴	敗 訴
民國110年底	69	31	60	26	34	9	8	2	1	4	-	1	1	1	-
民國111年底	92	50	46	11	35	46	41	16	4	18	1	2	5	2	2
民國112年底	98	61	46	15	31	51	46	20	1	20	2	3	5	2	-

資料來源:秘書室

辦理國家賠償事件收結情形表

訟階段件數				賠償情形						行使求償權						
一 部 敗 訴 件	一 部 勝 訴 件	法 院 和 解 件	駁 回 件	其 他 件	賠償 總計		協議成 立賠償		判決 確定 賠償		依國家 賠償法 第2條 賠償 件	依國家 賠償法 第3條 賠償 件	求 償		獲 償	
					件	元	件	元	件	元			件	元	件	元
-	-	-	-	2	38,000	2	38,000	-	-	-	-	2	-	-	-	-
-	-	-	1	17	584,488	16	473,298	1	111,190	-	-	17	-	-	-	-
1	2	-	-	21	875,867	20	857,867	1	-	1	-	20	-	-	-	-

中華民國 112 年

臺南市政府工務局統計年報

編輯者：臺南市政府工務局會計室

工作人員：會計主任許淑玫

科員陳盈蓁

發行者：臺南市政府工務局

連絡電話：06-2991111#1568

出版日期：中華民國 113 年 8 月