

醫事科

檔 號：
保存年限：

國立成功大學醫學院附設醫院 函

地址：70403臺南市勝利路138號
聯絡人：陳舜玲
聯絡電話：(06)2353535轉5988
傳真電話：(06)2098390
電子信箱：transfer@mail.hosp.ncku.edu.
tw

受文者：臺南市政府衛生局

發文日期：中華民國100年7月15日
發文字號：成附醫醫事字第1000011185號
速別：普通件
密等及解密條件或保密期限：
附件：如主旨(11185.PDF)



主旨：檢送本院目前住院健檢項目及費用乙份，請查照。

說明：

一、復 貴局100年7月5日南市衛醫字第1001011694號函。

二、本院預計100年8月1日起，更新健檢套裝內容及費用，屆時請參考本院健康檢查中心網站或洽住院健檢諮詢服務專線：06-2353535轉4035或4036。

正本：臺南市政府衛生局

副本：本院醫事室

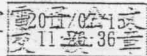

院 長 林 炳 文

國立成功大學醫學院附設醫院 健康檢查中心
住院全身健康檢查套裝之檢查細項比較表

健檢套裝		類別	一日一夜	一日一夜	一日	一日	半日	
			(含胃鏡及大腸鏡)	(含胃鏡及乙狀結腸鏡)	(含胃鏡)	(無胃鏡)		
			※可另加無痛麻醉，但需事先預約					
費用(定價)		男	費用另計	15,000元	13,000元	11,500元	6,900元	
		女	≥45歲	費用另計	16,000元	14,000元	12,500元	6,900元
			<45歲			13,500元	12,000元	
檢查目的	檢查項目及內容	檢查日期	週一、二、三、四		週二、三、四、五		週一	
		入院時間	下午5點		上午7點半		上午8點	
		離院時間	隔日下午5點		下午5點		中午12點	
身體整體評估	病史詢問、理學檢查		◎	◎	◎	◎	◎	
肥胖度檢查	身高、體重、腰圍及臀圍		◎	◎	◎	◎	◎	
高血壓篩檢	四肢血壓及脈搏測量		◎	◎	◎	◎	◎	
貧血及血癌篩檢	紅血球、白血球、血紅色素、血小板及血型		◎	◎	◎	◎	◎	
發炎指標	C反應性蛋白質		◎	◎	◎	◎	◎	
肝臟功能	白及球蛋白、GOT、GPT、直接/間接型膽紅素		◎	◎	◎	◎	◎	
腎臟功能	尿素氮、肌酸酐、尿液常規檢查		◎	◎	◎	◎	◎	
痛風篩檢	尿酸		◎	◎	◎	◎	◎	
血脂肪	總膽固醇、三酸甘油酯、高密度膽固醇		◎	◎	◎	◎	◎	
糖尿病篩檢	空腹血糖		◎	◎	◎	◎	◎	
	口服葡萄糖耐性試驗、糖化血色素		◎	◎	◎	◎	◎	
電解質平衡	鈉、鉀、氯、鈣、磷		◎	◎	◎	◎	◎	
B型肝炎檢查	B型肝炎表面抗原、B型肝炎表面抗體		◎	◎	◎	◎	◎	
C型肝炎檢查	C型肝炎抗體		◎	◎	◎	◎	◎	
梅毒感染檢查	梅毒血清檢驗(VDRL)		◎	◎	◎	◎	◎	
甲狀腺功能檢查	甲狀腺荷爾蒙刺激素(TSH)		◎	◎	◎	◎	◎	
癌症指標	肝癌篩檢	甲種胎兒蛋白(α-fetoprotein)		◎	◎	◎	◎	
	大腸癌篩檢	癌胚抗原(CEA)		◎	◎	◎	◎	
	攝護腺癌篩檢	攝護腺特殊抗原(PSA)		◎	◎	◎	◎	
食道癌、胃癌篩檢	胃鏡或上腸胃道攝影：含食道、胃及十二指腸		◎	◎	◎	◎		
大腸癌篩檢	糞便潛血反應檢查		◎	◎	◎	◎		
	乙狀結腸鏡：檢查降結腸、乙狀結腸及直腸			◎				
	大腸鏡：全大腸檢查，含乙狀結腸鏡範圍		◎			◎		
肺腫瘤及肺結核篩檢	胸部X光檢查(正面及側面)		◎	◎	◎	◎		
慢性肺病篩檢	肺功能檢查：評估一分鐘用力吐氣量及肺活量		◎	◎	◎	◎		
心臟功能檢查	靜態心電圖檢查		◎	◎	◎	◎		
腹部腫瘤篩檢	腹部超音波：含肝、膽、胰、脾及腎臟檢查		◎	◎	◎	◎		
腎結石篩檢	腹部X光檢查		◎	◎	◎	◎		
骨質疏鬆症篩檢	超音波足跟骨骨質密度檢查		◎	◎	◎	◎		
青光眼及視網膜檢查	眼科會診：含瞳孔、結膜、視力、眼底、眼壓		◎	◎	◎	◎		
鼻咽癌篩檢	耳鼻喉科會診：含耳、鼻、咽喉及頸部淋巴結		◎	◎	◎	◎		
聽力檢查	純音聽力檢查		◎	◎	◎	◎		
口腔癌篩檢	牙科會診：含口腔、牙齦及牙齒		◎	◎	◎	◎		
子宮頸癌篩檢	婦科會診：含骨盆腔內診、子宮頸抹片檢查		◎	◎	◎	◎		
乳癌篩檢	乳房攝影(45歲以上)或乳房超音波(45歲以下)		◎	◎	◎	◎		
※可額外增加之檢查項目，需要事先預約								
麻醉無痛胃腸鏡	分別為麻醉無痛胃鏡和大腸鏡、麻醉無痛胃鏡和乙狀結腸鏡、麻醉無痛胃鏡							
護心健檢	心臟超音波、頸部超音波及運動心電圖							
各類癌症參考指標	CA125(卵巢癌)、CA199(胰臟癌)、CA153(乳癌)、EBV-IgA(鼻咽癌)							
各類超音波檢查	甲狀腺超音波、攝護腺超音波、婦科超音波							
早期各類癌症的篩檢	正子電腦斷層掃描(PET-CT)							

備註：◎表示健檢套裝中有此項檢查項目；空白處則表示該套裝無此檢查項目

※繳費專線：06-2353535 轉 3333 或 5988 ※諮詢服務及預約登記專線：06-2353535 轉 4035 或 4036

※以上套裝依 100 年本中心推出新制套裝更動，合約期間若逢套裝更動將依新制套裝內容及價格為健檢內容



奇美醫學中心預約健康檢查注意事項

一、健檢前諮詢服務及預約登記

1、親自到院預約：

1.1、請在受檢 7 天前到直接到第二醫療大樓十一樓健檢中心，告知人員要接受健檢，健檢人員會安排醫師與您做健檢前之諮詢，並排定檢查日期。

1.2、時間：週一到週五：08:00~11:00 13:00~16:00；週六：08:00~11:00

2、來電或上網預約者：

2.1、在預備受檢日之前 10 天(因要郵寄實施大腸鏡檢時，所需服用之瀉藥)，先以電話預約檢查日期，並備妥受檢者之姓名、身分證字號、出生年月日、白天聯絡電話、可簽收掛號信之地址，本中心會依健檢項目郵寄相關資料及瀉藥。

2.2、預約安心或護腦專案者，需亭前到院抽血檢測腎功能或提供 3 個月內的檢驗報告。

二、取消與改期方式

檢查時間為週一至週五 0800~16:00，當日即可完成，無住院如要取消或改期請於受檢 6 天前來電更動。

三、健康檢查預約之相關注意事項

1、服務時間：週一至週五：08:00~17:00 週六：08:00~12:00

2、服務地點：第二醫療大樓十一樓健康檢檢中心

3、登記方式：在本院初診者，請攜帶國民身分證；複診者，請告知本中心人員，受檢者在本院之病歷號碼或身分證號碼，以便協助掛號。

4、預約電話：(06)281-2811 分機 53541-43、57541-42

5、傳真電話：(06)283-3806 E-Mail：health@mail.chimei.org.tw

6、其他：

6.1、若需額外加項者，因需要額外付費，所以請先告知或詢問醫護人員，以免浪費您的金錢。

6.2、本中心收到傳真並確認無誤後，將以掛號信件寄出檢查時之注意事項、檢查之相關表格、大腸鏡檢查所需服用之瀉藥及糞便收集盒，並請在您收到相關表格後，先填寫完畢，以免在受檢日當天耽誤您的檢查時間。

6.3、請在收到藥物後，立即和本科人員聯絡，以便教導您在執行大腸鏡檢時之相關注意事項。



100年公家機構主管健檢專案項目表

100.06.15

檢查項目	檢查內容及部位	
01.一般體格檢查	身高、體重、腰圍、股圍、體溫、脈搏、血壓、體脂肪	◎
02.常規檢查	血液檢查-- a.白血球、紅血球、血球容積、平均血容積、血小板、血色素、平均紅血球血紅素量、 平均紅血球血紅素濃度、白血球分類	◎
	b.電解質	
	尿液檢查-- 顏色、外觀、酸鹼度、酮體、膽紅素、蛋白、比重、亞硝酸、潛血反應、尿沈澱物(包 含紅血球、白血球、上皮細胞、微生物)、尿膽素原	◎
	糞便檢查-- 顏色、潛血反應、性質、顯微鏡檢查(包含紅血球、白血球、上皮細胞、寄生蟲卵)	◎
	血型及 Rh 因子檢查 -- 血型及 Rh 因子	◎
03.糖尿病檢查	a.飯前血糖 b.飯後血糖	◎
04.新陳代謝檢查	a. TSH b. 尿酸	◎
05.心臟血管 疾病檢查	血脂肪檢查--a.總膽固醇 b.三酸甘油酯 c.高密度膽固醇 d.低密度膽固醇	◎
	心臟檢查--a.靜式心電圖	◎
06.肺部疾病檢查	肺功能檢查--肺活量及一秒鐘換氣量	◎
	X光檢查--a.胸部X光 b.腹部X光	◎
07.肝膽腸胃 疾病檢查	肝膽功能檢查-- a. GOT b. GPT c.總蛋白 d.白蛋白 e.白蛋白/球蛋白比值 f. r-GT g.鹼性磷酸酶 h.總膽紅素 i.直接膽紅素	◎
	肝、大腸癌初步篩檢--a. AFP(肝癌) b. CEA(大腸直腸癌)	◎
	病毒性肝炎檢查-- a. B型肝炎表面抗原 b. B型肝炎表面抗體 c. B型肝炎核心抗體 d. C型肝炎抗體	◎
	上腹部超音波檢查--上腹部器官(肝、膽、脾、胰、腎)之超音波	◎
	胃內視鏡與大腸鏡檢查(含靜脈麻醉)-- 食道、胃、十二指腸、大腸鏡等檢查之無懼及安適性檢查	◎
	腎功能檢查(男性、女性皆有包含此項檢驗)-- a.尿素氮 b.肌酸酐	◎
08.泌尿疾病檢查 (男性)	泌尿科前列腺檢查--a.經直腸超音波掃描 b. PSA	◎
	上腹部超音波檢查--腎臟器官(內含於腹部超音波)之超音波	◎
	乳癌篩檢--乳房攝影(35歲以上)；乳房超音波(35歲以下)	◎
09.婦女疾病檢查 (女性)	婦產科會診--子宮頸抹片	◎
	生殖系統超音波檢查--子宮、卵巢超音波檢查	◎
	卵巢癌、乳癌初步篩檢--a. CA125(卵巢癌) b. CA153(乳癌)	◎
10.腫瘤標記篩檢	a. CA19-9(胰臟癌) b. EBV-VCA IgA(鼻咽癌)	◎
11.骨質密度檢查	測量腰椎、股骨關節的骨質密度	◎
12.風濕免疫檢查	a.類風濕性關節因子 b. ESR	◎
13.醫師解說	理學檢查及解釋當日檢查結果	◎

優惠價 16,000 元



全身醫學影像健康檢查項目表 安心、護腦專案

檢查項目	檢查內容及部位	安心專案	護腦專案
01.一般體格檢查	身高、體重、脈搏、血壓	◎	◎
02.血脂肪檢查	總膽固醇、三酸甘油脂	◎	◎
03.心電圖檢查	靜式心電圖	◎	
04.256切新炫速雙效能低劑量電腦斷層冠狀動脈攝影檢查	電腦斷層冠狀動脈攝影檢查	◎	
05.腎功能檢查	尿素氮、肌酸酐	◎	◎
06.糖尿病檢查	飯前血糖、糖化血色素		◎
07.腦部病變檢查	腦部核磁共振造影(M.R.I)		◎
	腦部核磁共振血管造影(M.R.A)		◎
08.頸動脈超音波檢查	頸動脈超音波		◎
10.醫師解說	預約回院解說時間	◎	◎
健檢全額		\$16,000	\$16,000

二、備註：

- 1、報告：個人一份；郵寄給個人
- 2、費用：現繳
- 3、停車費：免費
- 4、餐點：一份
- 5、健檢服一套

預約電話：06-281-2811 分機 53541~53543

傳真電話：06-283-3806

高級健檢

正子電腦癌症篩檢/高階檢查

正子電腦癌症篩檢

健檢項目	檢查內容及部位	健檢類別	
		男	女
1. 一般體格檢查	身高、體重、腰圍、臀圍、體溫、脈搏、血壓、體脂肪、視力、聽力、辨色力	★	★
2. 全身正子電腦斷層掃描	全身正子電腦斷層掃描 PET/CT	★	★
3. 腹部超音波	肝、膽、腎、胰、脾超音波檢查	★	★
4. 膀胱、攝護腺、子宮、卵巢超音波	膀胱(男/女)、攝護腺(男)、子宮(女)、卵巢(女)超音波檢查	★	★
5. 乳房超音波	乳房超音波(女)		★
6. 腫瘤標記篩檢	AFP(肝癌)	★	★
	CEA(大腸直腸癌)	★	★
	CA19-9(胰臟癌)	★	★
	CA72-4(胃癌、消化道癌、卵巢癌)	★	★
	SCC(食道癌、肺臟鱗狀細胞癌、子宮頸鱗狀細胞癌)	★	★
	NSE(神經母細胞瘤、小細胞肺臟癌)	★	★
	EBV-VCA IgA(鼻咽癌)	★	★
	PSA(攝護腺癌)(男性)	★	
	CA-125(卵巢癌)(女性)		★
CA-153(乳癌)(女性)		★	
7. 醫師解說	採預約解說	★	★
檢查金額		42,000 元	43,000 元

※本健檢採預約報名：受檢者須於二星期前預約報名。

一、臨床意義：

全身器官癌症篩檢主要包括頭頸部、甲狀腺、肺部、食道、乳房、大腸、

直腸、肝、膽、胰、脾、腎、膀胱、前列腺（子宮、卵巢）等器官及淋巴瘤、皮膚黑色素癌、子宮頸癌等。

二、健檢特色：

1. 應用偵測癌症之最新醫學影像儀器---「正子電腦斷層」作全身癌症非侵襲性掃描。
2. 綜合正子醫學影像、超音波及癌症指數作整合性癌症判讀。
3. 不含胃鏡、大腸鏡。
4. 採預約解說。

三、禁忌：

受檢者血糖超過 200mg/dl 以上，會造成影像不佳，故最好控制在 150mg/dl 以下。

*地址：台南市柳營區太康里 201 號 1 樓 健康促進中心

*預約電話：06-6226999 分機 77080、77081

【健康促進中心-正子電腦癌症篩檢注意事項】

※報到地點：一樓健康促進中心(中醫部旁邊)

(請務必準時報到，若無法準時請事先告知，以免延誤您後續檢查時間的安排)

※檢查前注意事項：

1. 請空腹八小時以上(檢查前一天晚上 12:00 起空腹)，且勿喝茶、飲料、白開水。
2. 檢查前兩天請盡量採清淡飲食，但避免激烈運動以免因運動造成肌肉吸收葡萄糖影響檢查的準確度
3. 若患有糖尿病，檢查當天請勿服用血糖藥物，並將藥物攜帶至醫院由醫師決定是否服用，其餘藥物則不在此限。
4. 勿戴首飾及貴重物品，當天請穿著輕鬆衣服。
5. 懷孕或疑似懷孕或遇生理期之女性受檢者，請事先告知健檢人員
6. 檢查當日有開車客戶可將車停放於院內停車場，請記得將停車卡帶至本中心蓋章。
7. 當天需攜帶物品：
 - 7.1 身份證、健保卡。
 - 7.2 基本資料單。(請務必協助填寫，以免受檢當日延誤受檢時間)、糞

便檢體盒。

8. 如無法如期前來體檢，請務必在體檢日前三天通知。
9. 膀胱、攝護腺（女/男）：此檢查需漲膀胱，檢查當天請勿先留尿液檢體，待檢查完畢後在留取。
10. 正子造影檢查流程：
 - 10-1. 檢查時需靜脈注射同位素 FDG（氧化去氧葡萄糖）為葡萄糖製劑，故若為糖尿病患者，需將血糖控制於 150mg/dl 以下才能受檢，以免影響檢查準確性。
 - 10-2. 於準備室靜脈注射 FDG 後，需靜躺六十分鐘，盡量放鬆全身，保持安靜勿說話。
 - 10-3. 全程檢查時間約 3-4 小時。
 - 10-4. 若有懷孕或無法靜躺者，請於事前告知醫護技術人員。

※正子造影(PET/CT)

1. 正子造影檢查對於小於一公分之病灶不易偵測。
2. 正子造影檢查對乳癌、大腸癌、直腸癌、食道癌、頭頸部癌（不包含腦瘤及甲狀腺癌）、肺癌（非小細胞性）、淋巴腺及黑色素癌偵測效果較佳，但亦非百分之百。
3. 正子造影檢查對部分不吸收或較不吸收葡萄糖的腫瘤，如腦、肝、甲狀腺、腎等腫瘤、類癌、支氣管肺泡癌、黏液類型之胃癌及腸癌、膀胱癌、攝護腺癌等腫瘤偵測率較不理想。
4. 白血球及肌肉細胞亦會攝取葡萄糖，因此生理性正常淋巴組織、發炎（後）及外傷（後）所造成的白血球聚集、用力（如運動、咀嚼、說話）亦會造成偽陽性。
5. 建議同時參考其他相關檢查如電腦斷層、磁振造影、超音波檢查、血中癌症標記等。

※聯絡方式：

◎ 若遇取消、改期或有任何問題，歡迎與我們聯絡。

電話：06-6226999 分機 77080、77081

E-mail：clh7600@mail.chimei.org.tw

高級健檢

正子電腦癌症篩檢/高階檢查

高階檢查

檢查項目	檢查內容及部位	腦中風 疾病	心臟 疾病	肺部 疾病
		高階 A套	高階 B套	高階 C套
1.一般體格檢查	身高、體重、腰圍、臀圍、體溫、脈搏、血壓、體脂肪、視力、聽力、辨色力	*	*	*
2.常規檢查	尿液常規檢查	*	*	*
	血液常規檢查 (C.B.C+D.C 白血球分類)	*	*	*
	糞便常規檢查	*	*	*
3.糖尿病檢查	a.飯前血糖、b.糖化血色素	*	*	*
4.新陳代謝檢查	a.TSH、b.甲狀腺 T3、c.甲狀腺 T4、d.尿酸	*	*	*
5.心臟血管 疾病檢查	血脂檢查—a.總膽固醇 CHO、 b.三酸甘油脂 T-G、c.高密度膽固醇、d.低密度膽固醇	*	*	*
	心臟檢查—a.靜式心電圖 b.hs-CRP	*	*	*
6.肺部疾病檢查	肺功能檢查—肺活量及一分鐘用力吐氣量	*	*	*
	X光檢查--胸部X光	*	*	*
7.肝膽腸胃 疾病檢查	肝功能檢查—a.GOT、b.GPT、c.白蛋白/球蛋白比值、d.鹼性磷酸酶	*	*	*
	病毒性肝炎檢查—a.B型肝炎表面抗原、b.B型肝炎表面抗體、c.C型肝炎	*	*	*
	酒精性肝炎 - r-GT	*	*	*
	膽功能檢查—a.總膽紅素 b.直接膽紅素	*	*	*

8.胃部檢查	Hp 幽門桿菌檢查	*	*	*
9.泌尿疾病檢查	腎功能檢查—a.尿素氮、b.肌酸酐	*	*	*
10.腫瘤標記篩檢	a.AFP (肝癌)、b.CEA(大腸直腸癌)、c.CA19-9(胰臟癌)、d.CA72-4(胃癌、消化道癌) e.SCC(食道癌、肺鱗狀細胞癌、子宮頸鱗狀細胞癌)、f.NSE(神經母細胞瘤、小細胞肺臟癌) g.EBV-VCA IgA(鼻咽癌)、h.PSA(攝護腺癌)(男性)、i.CA-125(卵巢癌)(女性)、j.CA-153(乳癌)(女性)	*	*	*
11.骨質密度檢查	雙光子 X 光骨質密度儀檢查 (股骨、腰椎)	*	*	*
12.腹部超音波	肝、膽、腎、胰、脾超音波檢查	*	*	*
13.膀胱、攝護腺、子宮、卵巢超音波	膀胱(男/女) 攝護腺(男) 子宮(女) 卵巢(女) 超音波檢查	*	*	*
14.乳房超音波	乳房超音波(女)	*	*	*
15.腦中風疾病檢查	腦部核磁共振造影(M.R.I)	*		
	腦部核磁共振血管造影(M.R.A)	*		
	頸動脈超音波、眼動脈流速、顱內超音波	*	*	*
16. 64 列電腦斷層	a.心臟冠狀動脈攝影檢查 b.肺部低劑量電腦斷層		a	b
17.醫師解說	理學檢查及預約回院解說時間	*	*	*
檢查金額		男	男	男
		26,880	30,380	25,380
		元	元	元
		女	女	女
		28,680	32,180	27,180
		元	元	元

地址：台南市柳營區太康里 201 號 1 樓 健康促進中心

* 預約電話：06-6226999 分機 77080、77081

【健康促進中心-高階檢查注意事項】

※報到地點：一樓健康促進中心(中醫部旁邊)

(請務必準時報到，若無法準時請事先告知，以免延誤您後續檢查時間的安排)

※檢查前注意事項：

1. 1. 請空腹八小時以上(檢查前一天晚上 12:00 起空腹),且勿喝茶、飲料、白開水。
2. 2. 受檢日前三天,禁食豬血、米血、鴨血、內臟類食物及鐵劑,以免影響糞便檢查結果。
3. 3. 受檢前一天,留取成形的糞便檢體(約花生米大)於糞便盒中,屆時攜至醫院內檢查。(如有需做腸道準備之檢查,請在灌腸前先留取好檢體)
4. 4. 請攜帶長期服用之藥物(如糖尿病、高血壓、心臟病之藥物)。
5. 5. 勿戴首飾及貴重物品,當天請穿著輕鬆衣服。
6. 6. 懷孕或疑似懷孕或遇生理期之女性受檢者,請事先告知健檢人員
7. 7. 檢查當日有開車客戶可將車停放於院內停車場,請記得將停車卡帶至本中心蓋章。
8. 8. 當天需攜帶物品:
 - 8.1 身份證、健保卡。
 - 8.2 基本資料單。(請務必協助填寫,以免受檢當日延誤受檢時間)、糞便檢體盒。
 9. 9. 如無法如期前來體檢,請務必在體檢日前三天通知。

※特殊檢查注意事項:『若您的體檢項目有包含下列幾項,請注意』

64 列電腦斷層攝影-心臟冠狀動脈攝影:

1. 1. 腎功能不好、以及對含碘攝影劑過敏體質者不適合檢查。
2. 2. 若有先天性冠狀動脈異常,做過心臟繞道手術、心導管檢查者,請告知檢查人員。
3. 3. 檢查完成後建議多喝水促進顯影劑的排出。
4. 4. 高血壓患者,可按時服用降血壓藥物。(只限喝少許白開水)

膀胱、攝護腺(女/男):此檢查需漲膀胱,檢查當天請勿先留尿液檢體,待檢查完畢後在留取。

頸動脈超音波:勿化妝、勿戴項鍊,勿穿高領上衣,請穿圓領上衣。

腦部核磁共振造影(M.R.I.):

1. 檢查前一天請採清淡飲食。
2. 加裝「心臟調整器者」不可做MRI檢查。
3. 勿穿含金屬鈕扣衣服並除去身上金屬飾品及藥膏。
4. 有特殊疾病(如:剛開完刀、高血壓、心臟病、藥物過敏等)需事先告知檢查人員。

※聯絡方式:

◎◎ 若遇取消、改期或有任何問題,歡迎與我們聯絡。

電話:06-6226999 分機 77080、77081

E-mail: clh7600@mail.chimei.org.tw

2010.09.01

公務人員

檢查項目	檢查內容及部位
1. 一般體格檢查	身高、體重、腰圍、臀圍、體溫、脈搏、血壓、體脂肪、視力、聽力、辨色力
2. 血液常規檢查	紅血球、白血球、血球容積、平均血球容積、血小板、血紅素、平均紅血球血紅素量、平均紅血球血紅素濃度、白血球分類
3. 尿液常規檢查	顏色、外觀、酸鹼度、酮體、膽紅素、蛋白、比重、亞硝酸、潛血反應、尿沉澱物（包含紅血球、白血球、上皮細胞、微生物）、尿膽素原
4. 血脂肪檢查	總膽固醇、三酸甘油酯
5. 腎功能檢查	血中尿素氮、肌酸酐、尿酸
6. 肝功能檢查	GOT、GPT
7. 病毒性肝炎檢查	B型肝炎表面抗原、B型肝炎表面抗體
8. 糖尿病檢查	飯前血糖
9. 膽功能檢查	總膽紅素、直接膽紅素
10. 腫瘤標記篩檢	AFP（肝癌）、CEA（大腸直腸癌）
11. X光檢查	胸部X光
12. 心臟檢查	靜式心電圖
13. 腹部超音波檢查	腹部器官（肝、膽、腎、脾、胰）之超音波檢查
14. 骨質密度檢查	雙光子X光骨質密度儀檢查（腰椎、股骨）
15. 醫師解說	理學檢查及解釋當日部分檢查結果
檢查金額 3,500元	

地址：台南市柳營區太康里201號

1樓 健康促進中心

預約電話：06-6226999分機77080、77081

傳真：06-6224071

E-mail：clh7600@mail.chimei.org.tw

【健康促進中心-公務人員檢查注意事項】

※報到地點：一樓健康促進中心(中醫部旁邊)

(請務必準時報到，若無法準時請事先告知，以免延誤您後續檢查時間的安排)

※檢查前注意事項：

1. 請空腹八小時以上(檢查前一天晚上12:00起空腹)，且勿喝茶、飲料、白開水。
2. 請攜帶長期服用之藥物(如糖尿病、高血壓、心臟病之藥物)。
3. 勿戴首飾及貴重物品，當天請穿著輕鬆衣服。
4. 懷孕或疑似懷孕或遇生理期之女性受檢者，請事先告知健檢人員。
5. 檢查當日有開車客戶可將車停放於院內停車場，請記得將停車卡帶至本中心蓋章。
6. 當天需攜帶物品：
 - 6.1 身分證、健保卡。
 - 6.2 基本資料單。(請務必協助填寫，以免受檢當日延誤受檢時間)
7. 如無法如期前來體檢，請務必在體檢日前三天通知。

※聯絡方式：

◎ 若遇取消、改期或有任何問題，歡迎與我們聯絡。

電話：06-6226999分機77080、77081

E-mail：clh7600@mail.chimei.org.tw

中華民國區域醫院協會 100年度各醫院辦理公務人員健康檢查項目及收費標準第一覽表

編號	醫院名稱 / 地址	檢查項目	收費標準	聯絡人及電話	備註
	台南市立醫院	1. 一般檢查 (身高、體重、BMI、血壓、脈搏、腰圍) 2. 全套血球檢查 (血紅素、血小板、白血球、紅血球、血球容積、淋巴球、嗜伊紅性球、平均血球容積、單核球、嗜中性球、平均紅血球血紅素濃度、平均紅血球血紅素量等) 3. 肝功能檢查 (總蛋白(TP)、白蛋白(Albumin)、球蛋白(Globulin)、SGOT、SGPT、r-GT、鹼性磷酸酶(Alk-P)) 4. 膽功能 (總膽紅素(T-Bil)、直接膽紅素(D-Bil)) 5. 腎功能(尿素氮、肌酸酐、尿酸) 6. 肝炎篩檢 (B型肝炎表面抗原、B型肝炎表面抗體、B型肝炎核心抗體、C型肝炎抗體) 7. 血糖測定(飯前血糖、飯後血糖)	☆ 護您健康專案 一日 \$15000 元 ☆ 2人同行 9折優惠	健檢中心-劉昱岑 預約諮詢專線:06-3364567	提供本院後側員工停車場 免費停車

中華民國區域醫院協會 100年度各醫院辦理公務人員健康檢查項目及收費標準第一覽表

編號	醫院名稱 / 地址	檢查項目	收費	標準	聯絡人	電話	備註
		17. 糞便檢查					
		18. 牙科檢查					
		19. 眼科檢查					
		20. 耳鼻喉科(鼻咽鏡檢查)					
		21. 心電圖					
		22. 心臟超音波					
		23. 體脂肪					
		24. 雙能量型骨密儀(腰椎+股骨)					
		25. 腹部超音波檢查					
		26. X光檢查(胸部+腰椎)					
		27. 胃鏡檢查					
		28. 乙狀結腸鏡檢查					
		29. 家醫科醫師健檢總結/理學檢查					
		☆自費加項 終極檢測: 64列多層次電腦斷層掃描儀					
		A. 腦中風檢查-10000					
		B. 心臟病功能檢測-15000					
		C. 肺癌檢查-12000					
		D. 腹部檢查-10000					
		E. 糖尿病下肢血管檢查-12000					
		MRI檢查:					

中華民國區域醫院協會 100年度各醫院辦理公務人員健康檢查項目及收費標準等一覽表

編號	醫院名稱 / 地址	檢查項目	收費標準	聯絡人及電話	註
		8. 血脂肪(膽固醇、三酸甘油酯、高密度脂蛋白、低密度脂蛋白、總膽固醇/高密度脂蛋白、低密度脂蛋白/高密度脂蛋白) 9. 防癌篩檢 (甲型胎兒球蛋白 (AFP)、癌胚胎抗原 (CEA)、卵巢癌篩檢 CA125(女)、前列腺特定抗原 PSA(男)) 10. 婦科超音波、子宮頸癌篩檢 [此部分為健保給付併同健檢實施適用於 30 歲以上女性] 11. 攝護腺超音波(40 歲以上男性) 12. 乳房超音波(女性) 13. 心臟功能檢查 (Homocysteine) 14. 類風濕性關節炎檢查 RA 15. 甲狀腺功能 (TSH、T3、T4) 16. 尿液常規十項檢查 [顏色、外觀、酸鹼度、酮體、膽紅素、蛋白、比重、亞硝酸、潛血反應、尿沉澱物、尿膽素原]			

中華民國區域醫院協會
100年度各醫院辦理公務人員健康檢查項目及收費標準等一覽表

編號	醫院名稱 / 地址	檢查項目	收費	標準	聯絡人	電話	備註
		A. 乳房檢查+乳超-15800 B. 脊椎檢查-6800/一單位 (頸椎、胸椎、腰椎)					

台南健檢中心簡介

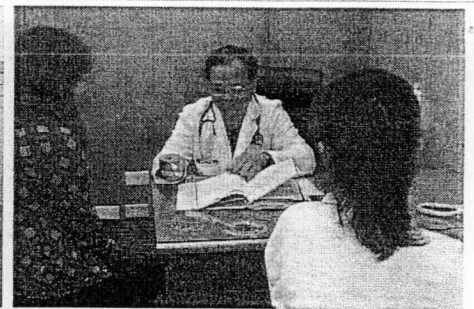
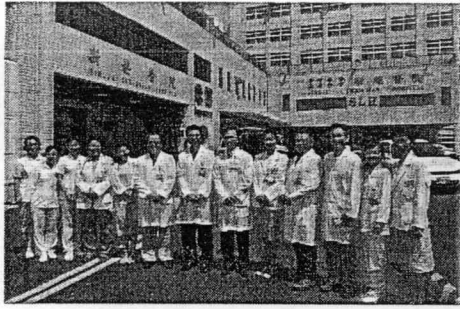

健檢中心特色：

預防重於治療，本院提供您四小時精準特殊的健康檢查，貼心的服務，為民眾的健康把關

~確保您的健康，請定期做健康檢查~

檢查時間的精簡：免住院、只需花一個上午即可完成健檢流程。

醫療專業的服務：由家醫科主治醫師主持，各項檢查均由各科專科醫師會診。

舒適隱密的環境：寬敞的接待空間，各診間採隱密式，並設有晤談室，讓醫師和民眾充分溝通。

生活在講求效率、分秒必爭的工商社會，緊張壓力與速食文化，極易使人身心失衡，百病叢生。當器官只受輕微損傷，或功能稍微不正常時，自己往往不會察覺。待其繼續惡化時，甚至使個人與家庭深陷痛苦中。

台灣十大死亡病因有--癌症、腦血管疾病、意外傷害、心臟病、糖尿病、慢性肝病及肝硬化、高血壓、肺炎、腎炎及腎微候群、支氣管炎及肺氣腫、氣喘等。因此，早期預測身體機能是否異常，以儘早得到妥善的治療，避免疾病發生，實有其重要性。進行健檢時，將有健檢中心人員陪同帶領，隨時提供必要而完善的服務。

各類體檢說明

體檢名稱	預約、掛號模式	諮詢、預約專線
自費高級體檢(ABC類)	一星期前至掛號處2號窗口預約	(06)2748316轉1200
其他各類體檢、個人勞工體檢	不需預約、現場掛號	(06)2748316轉1032
團體學生體檢、團體勞工體檢	需事先電話預約	(06)2748316轉1210或(06)2087001
外籍人士體檢	需事先電話預約	(06)2748316轉7207或(06)2087001

自費高級體檢

一星期前至掛號處2號窗口預約掛號繳費(10%訂金或全繳)並安排日期，若本人無法辦理，可由親朋好友代約診。

【服務地點】：健檢中心

【預約時間】：星期一至星期六上午8:30~11:30、星期一至星期五下午1:30~4:00

【體檢時間】：每週星期二、四、五上午8:00

【攜帶證件】：身份證、健保卡

【注意事項】：受檢前，請空腹8小時；詢問電話(06)2748316轉1200。醫師建議或自行追加之檢查項目(於體檢當日由家醫科醫師開單、自行批價後、與該檢查單位約時間另做需要的檢查，費用另計)。

自費一般體檢

【服務項目】：簡易體檢、學生體檢、漁船體檢、個人勞工體檢、裸母技術士體檢、婚前(優生)健檢、新進員工體檢、老人65歲以上健康檢查、台積電新進員工體檢、特殊作業體檢、勞保職業病健檢...

【服務地點】：32門診

【掛號時間】：星期一至星期六上午8:30~11:30、星期一至星期五下午1:30~5:00

【攜帶證件】：身份證、健保卡

【注意事項】：受檢前，請空腹8小時；詢問電話(06)2748316轉1032

成人預防保健

【受檢條件】：有健保身分者，40~64歲每三年一次；滿65歲以上一年一次

【受理時間】：星期一至星期六上午8:30~11:30、星期一至星期五下午1:30~5:00

【服務地點】：32門診

【受檢項目】：身體檢查：【身高、體重、血壓、視力...】

尿液檢查：【尿潛血、尿蛋白、尿紅血球、尿白血球、細菌、尿糖、酸鹼值...】

血檢檢查：【白血球、紅血球、血色素、血小板】

生化檢查：【AST、ALT、血糖、膽固醇、三酸甘油酯、尿素氮、肌酸酐、尿酸...】

【注意事項】：1.請持健保卡、身分證以便工作人員辨別身份。

2.檢查前一天晚上12點過後請禁食，口渴時可喝少量開水。

3.檢查當天早上請勿食用早餐，以利空腹血糖之檢查；詢問電話(06)2748316轉1032

保險公司體檢

【服務項目】：國泰人壽保戶體檢、富邦人壽保戶體檢、康健人壽保戶體檢

【服務地點】：32門診

【掛號方式】：拿免費體檢通知單至掛號處掛號，表格填妥至32門診檢查。
若為體檢照會單者，請直接至32門診，不需掛號。

【掛號時間】：星期一至星期六上午8:30~11:30、星期一至星期五下午1:30~5:00

【攜帶證件】：免費體檢通知單/照會單、受檢者身分證及健保卡【核對身份】

【注意事項】：受檢前，請空腹8小時；詢問電話(06)2748316轉1032

馬雅各健檢中心體檢(請參閱報導1、報導2)

團體學生體檢、團體勞工體檢

【服務時間】請先打預約諮詢專線(06)2748316轉1210或(06)2087001

星期一至星期五及單週星期六上午8:00~11:30、星期一至星期五下午1:30~5:00

【服務地點】馬雅各健檢中心(急診對面越過停車場大樓)

外籍人士體檢

【服務時間】請先打預約諮詢專線(06)2748316轉7207或(06)2087001

星期一至星期五及單週星期六上午8:00~10:30、星期一至星期五下午2:00~4:00

【服務地點】福音室(急診大門入口邊左邊)

照護網關心您

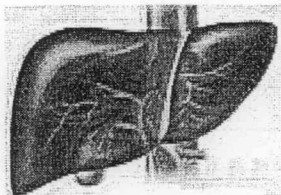

肝炎照護網



冠心照護網

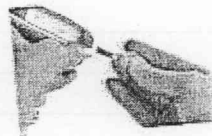

糖尿病照護網

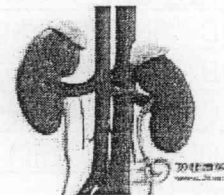

腎臟病照護網

生活建議



高血脂

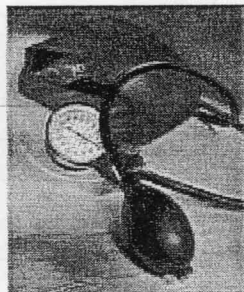

高血壓

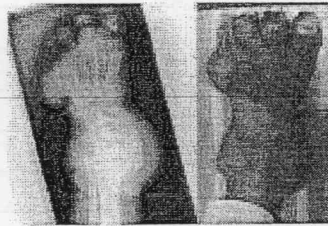

痛風

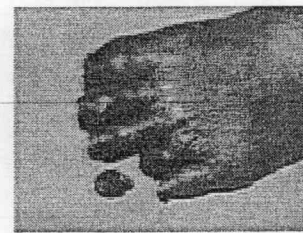

糖尿病

台南新樓醫院各類自費高級健檢內容

項目名稱		A類	B類	C類	會員B類	公務人員
價格		12500	6000	3500	會員券	3500
1	一般血球檢查(紅、白血球、血小板、血紅素、血球溶積、平均血色素、平均血球溶積)	*	*	*	*	*
2	一般尿液檢查(尿糖、尿蛋白、酸鹼值、顯微鏡檢查)	*	*	*	*	
3	一般糞便檢查(潛血反應、寄生蟲)	*	*	*	*	
4	梅毒血清檢查	*	*		*	*
5	血型鑑定及 RH 因子檢查	*	*	*	*	
6	B 型肝炎表面抗原檢查	*	*	*	*	*
7	B 型肝炎表面抗體檢查	*	*	*	*	*
8	C 型肝炎抗體檢查	*	*	*	*	*
9	血糖檢查(飯前)	*	*	*	*	*
10	糖化血色素	*				
11	肝膽功能檢查	*	*	*	*	*
12	腎功能檢查	*	*	*	*	*
13	痛風尿酸檢查	*	*	*	*	*
14	血清蛋白檢查	*	*	*	*	
15	血脂肪檢查	*	*	*	*	*
16	高密度脂蛋白檢查、低密度脂蛋白檢查	*	*	*	*	
17	血中鈉鉀鈣磷離子檢查	*	*	*	*	
18	甲狀腺功能檢查(促甲狀腺刺激素 TSH)	*	*	*	*	
19	甲狀腺功能檢查(游離甲狀腺素 Free T4)	*	*		*	
20	癌胚胎抗原血清檢查	*	*		*	
21	一般心電圖檢查	*	*	*	*	*
22	肺功能檢查	*				
23	胸部 X 光檢查	*	*	*	*	*
24	腹部 X 光檢查(腰椎、骨盤)	*	*		*	*
25	無痛胃內視鏡檢查	*				
26	無痛 S 狀腸內視鏡檢查	*				
27	腹部超音波檢查	*	*		*	*
28	乳房超音波檢查	*				*
29	動脈硬化檢查	*			*	
30	一般內科檢查	*	*	*	*	*
31	一般外科檢查	*	*	*	*	*
32	牙科會診	*				
33	耳鼻喉科會診	*				
34	眼科會診	*				
35	婦產科會診(子宮頸抹片檢查)	*				
36	肝癌血清檢查	*	*		*	
37	攝護腺癌血清檢查	*	*		*	*

醫師建議檢查項目另計費用

醫療中心

● 健檢中心簡介

本院為衛生署許可之區域教學醫院，具預防保健、診療、教學、研究等功能，可提供國人高品質的醫療服務。目前除了提供門診及住院醫療服務外，在『預防勝於治療』之理念下，為忙碌的您，本院健檢中心精心設計了不需住院，即可完成健檢檢查，並隨時提供必要而完善的醫療服務。

● 檢查種類

國人健康檢查項目 | 外籍人士體檢項目

類別	名稱	服務時間	備註
A	頂級全身健檢	當天完成，不需住院，每週一至週五上下午、週六上午	需於2個工作天前預約
B	精緻全身健檢	當天完成，不需住院，每週一至週五上下午、週六上午	需於2個工作天前預約
C	標準全身健檢	當天完成，不需住院，每週一至週五上下午、週六上午	需於2個工作天前預約
D	簡易全身健檢	當天完成，不需住院，每週一至週五上下午、週六上午	需於2個工作天前預約
E	勞工健檢	當天完成，不需住院，每週一至週五上下午、週六上午	請空腹
F	婚前健檢	當天完成，不需住院，每週一至週五上下午、週六上午	請空腹
G	成人體檢	當天完成，不需住院，每週一至週五上下午、週六上午	請空腹

頂級A精緻B標準C簡易D等四項檢查，需事先預約，預約專線 TEL:(06)222-1567。

檢查項目	檢查內容	頂級A	精緻B	標準C	簡易D	勞工	婚前	
1.理學檢查	身高、體重、血壓、脈搏、頭、頸、胸、腹、四肢檢查	V	V	V	V	V	V	
	胸圍、腰圍、臀圍	V	V	V	V			
2.尿液檢查	酸鹼值,尿糖,尿蛋白,尿潛血	V	V	V	V	V	V	
	尿亞硝酸,比重,膽紅素,酮體,尿膽素原,白血球	V	V	V	V		V	
3.糞便檢查	潛血,寄生蟲卵	V	V	V				
	白血球、血紅素	V	V	V	V	V	V	
4.血液學檢查 (貧血及血癌篩檢)	紅血球,血球容積比,平均血球容積,平均血球血紅素, 平均血球血色素濃度,血小板	V	V	V	V		V	
	白血球分類	V	V	V	V			
5.生化檢查	GPT轉氨基酵素	V	V	V	V	V		
	GOT轉氨基酵素	V	V	V	V			
	r-GT麩胺醯轉移酵素	V	V	V				
	ALP-P鹼性磷酸酵素	V	V	V				
	T-P總蛋白量	V	V	V				
	ALB白蛋白量	V	V	V				
	GLO球蛋白量	V	V	V				
	A/G白蛋白球蛋白比值	V	V	V				
	膽功能	總膽紅素	V	V	V			
		直接型/間接型膽紅素	V	V				
	腎功能	Cr.肌酸酐	V	V	V	V	V	
		BUN尿素氮	V	V	V			
	血脂肪	CHOL膽固醇,T-G三酸甘油脂	V	V	V	V	V	
	膽固醇分析	高密度脂蛋白HDL	V	V	V			
		低密度脂蛋白LDL	V	V	V			
危險因子	RISK FACTOR	V	V	V				
尿酸	痛風篩檢	V	V	V	V			
糖尿病篩檢	空腹血糖值	V	V	V	V	V	V	
	飯後2小時血糖值	V	V					
電解質	鈉,鉀,氯,	V	V					
心臟功能	LDH乳酸脫氫酵素,CPK肌酸磷化酵素	V	V					
胰臟功能	Amylase澱粉酵素	V	V					
風濕免疫	風濕性關節因子RA	V						
	B型肝炎表面抗原及表面抗體	V	V				V	
	C型肝炎抗體	V	V	V	V			
	A型肝炎抗體	V	V					
6.發炎指標	C反應性蛋白質	V	V	V	V			
	四碘甲狀腺素 T4	V	V					
7.甲狀腺檢查	三碘甲狀腺素 T3	V	V					
	促甲狀腺分泌素 TSH	V						

8.癌症篩檢 (腫瘤標記)	男性：AFP (肝癌),CEA (大腸癌),CA199 (胰臟癌), PSA (攝護腺癌),SCC (口腔癌)	V	V	AFP、 CEA	AFP、 CEA		
	女性：AFP (肝癌),CEA (腸癌),CA125 (卵巢癌), CA-153 (乳癌),SCC (子宮頸癌),CA199 (胰臟癌)	V	V	AFP、 CEA	AFP、 CEA		
9.心電圖檢查	12導程靜式心電圖 (EKG)	V	V	V	V		
10.X光攝影	胸部X光	V	V	V	V	V	V
	腹部X光	V	V	V			
	腰椎,薦椎及尾椎X光	V	V				
11.肺功能檢查	評估一分鐘用力吐氣量及肺活量	V	V				
12.骨質疏鬆檢查	骨質密度檢查	V	V				
13.超音波檢查	腹部超音波(肝,膽,脾,腎,胰)	V	V	V	V		
	婦科超音波(子宮,卵巢)-女性	V	V				
14.聽力檢查	500-6000頻率分貝機檢查	V	V				
15.眼科篩檢	眼壓	V	V	V			
16.上腸胃道檢查	上腸胃道攝影或胃鏡檢查	V					
17.下腸胃道檢查	下腸胃道攝影或乙狀結腸鏡	V					
18.耳鼻喉科會診	一般耳、鼻、咽喉及淋巴結診察	V	V	V			
	鼻咽鏡檢查	V					
	梅毒反應試驗 (梅毒血清檢驗)						V
	愛滋病檢查						V
	血型ABO,RH因子檢查						V
	德國麻疹抗體檢查						V
	C-13 幽門桿菌吹氣檢查						
	胃鏡檢查						
	無痛內視鏡檢查 (胃鏡或大腸鏡檢)						
	乙狀結腸鏡檢查						
	上腸胃道攝影						
	下腸胃道攝影						
	過敏原檢查 (55項)						
	乳房超音波						
	攝護腺超音波						
	心臟超音波 (彩色)						
	頭部電腦斷層顯影檢查						
	胸部電腦斷層顯影檢查						
腹部及骨盆腔電腦斷層顯影檢查							
頭頸部磁振造影 MRI							
腹部及骨盆腔磁振造影 MRI							

預約服務

1. 您可先來電預約檢查日期，以充分了解需注意及準備事項。
2. 如不能按時來檢查，請務必於24小時前聯絡健檢中心。

注意事項

1. 檢查前一日晚上10時後請勿進食及飲水。
2. 檢查前三日飲食宜清淡，少吃肉類(牛肉、豬肉、雞肉、魚肉、羊肉及帶血之食物)，多喝水。
3. 如患有慢性疾病，如：心臟病、高血壓、糖尿病需長期服藥者，請勿停藥，並事先告知。
4. 婦女如遇生理期前後，請先連絡改期。
5. 健檢當日請於早上8:20報到，以配合檢查流程。
6. 檢查當日請著輕便服裝，以方便檢查。
7. 為避免物品遺失，請勿攜帶貴重物品。

電話諮詢

您可以在 AM08:00~11:30或PM13:30~16:30 時間內撥打健檢專線 TEL:(06)222-1567; FAX:(06)2203567 洽詢相關事項。



台南市政府100年度健康檢查優惠項目

編號	檢查項目	檢查內容	
01	基本檢查	身高	
02		體重	
03		腰圍	
04		色盲	
05		聽力(音叉)	
06		視力	
07		血壓.脈搏	
08	BMI質	身體質量指數	
09	體脂肪檢查	體脂肪計檢查	評估是否過度肥胖
10	胸部X光檢查	X光大片檢查	心臟,肺,其他胸腔內器官 疾病檢查
11	腹部X光檢查	X光大片檢查 ★	泌尿系統結石、骨刺
12	尿液檢查	外觀	糖尿病、腎臟病、泌尿系 統結石或感染
13		尿糖	
14		尿蛋白	
15		酸鹼值	
16		尿潛血	
17		尿白血球酯酶	
18		尿亞硝酸	
19		尿酮體	
20		尿膽紅素	
21		尿膽素原	
22		比重	
23	血液常規檢查	白血球(WBC)	白血球、急性感染、敗血 症、貧血、紫斑症、惡性 貧血、地中海型貧血
24		紅血球(RBC)	
25		血色素(Hb)	
26		血球比容積(Hct)	
27		血球平均體積MCV	
28		血球平均血紅素MCH	
29		血球平均血紅素濃度 MCHC	
30		血小板 plt	

31	白血球分類	嗜中性白血球百分比 Neu%	是否急性感染或病毒感染
32		淋巴球百分比 Lym%	
33		單核球百分比 Mono%	
34		嗜伊紅性白血球百分比 Eosin%	
35		嗜鹼性白血球百分比 Baso%	
36		嗜中性白血球Neu#	
37		淋巴球Lym#	
38		單核球Mono#	
39		嗜伊紅性白血球 Eosin#	
40		嗜鹼性白血球 Baso#	
41		紅血球分佈寬度 RDW-SD	
42		紅血球分佈寬度 RDW-CV	
43		血小板分佈寬度 PDW	
44		平均血小板容積 MPV	
45		PCT	
46		大血小板血球率 P-LCR	
47	血糖檢查	空腹血糖(AC)	糖尿病、低血糖症
48	肝功能檢查	麩草酸轉氨基酶 GOT	急慢性肝炎、肝硬化、肝癌、脫水症、阻塞性黃疸、膽道阻塞或肝功能異常
49		麩丙酮酸轉氨基酶 GPT	
50		酒精性肝炎GGT	
51		鹼性磷酸酶 ALK-P	
52		總蛋白 TP	
53		白蛋白 Alb	
54		球蛋白 Glob	
55	蛋白比值 A/G		
56	B型肝炎檢查	B型肝炎表面抗原HBsAg	是否感染B型肝炎或帶原
57		B型肝炎表面抗體HBsAb	是否有抵抗力
58	C型肝炎檢查	Anti-HCV	是否感染C型肝炎
59	膽功能檢查	總膽紅素 T-B	膽結石、膽管炎、膽道阻塞、黃疸症等膽囊疾病
60		直接膽紅素 D-B ★	
61		間接膽紅素 -B ★	
62	腎功能檢查	尿素氮BUN	腎病症候群、尿毒症、腎盂腎炎
63		肌酸肝Crea	
64	痛風檢查	尿酸UA	痛風
65	血脂檢查	膽固醇(CHOL)	冠狀動脈疾病評估、高血

66	血脂的檢查	三酸甘油脂(T-G)	脂症
67	膽固醇分析	高密度脂蛋白HDL	俗稱"好的膽固醇"，數值愈高較好
68		低密度脂蛋白LDL	俗稱"不好的膽固醇"，數值愈少愈好
69	危險因子	RISK FACTOR	腦血管及心臟冠狀動脈硬化之危險因子
70	類風濕性關節因子檢查	RA ★	類風濕性關節炎
71	發炎指數	CRP ★	身體組織發炎指數
72	癌症篩檢	胎兒球蛋白(AFP)	早期肝癌篩檢
73		癌胚抗原(CEA)	直腸、大腸癌篩檢
74		糞便潛血OB	
75		NSE ★	肺癌篩檢
76		攝護腺 PSA(男性)	攝護腺
77		卵巢癌CA-125(女性)	卵巢癌篩檢
78	心臟功能檢查	乳酸脫氫酶LDH ★	心肌梗塞、肌肉萎縮、心臟血管疾病
79		胺基轉移酶CPK ★	
80	幽門桿菌檢查	HP. AB ★	是否感染幽門桿菌,腸胃道評估,潰瘍指數
81	肺功能檢查	肺功能儀器 ★	肺部張力檢測
82	心電圖檢查	靜態心電圖	心律不整、心肌缺氧、心肌梗塞
83	腹部超音波檢查	肝、膽、腎、脾、胰	腫瘤、瘰肉、結石、腹水、脂肪肝等疾病
84	攝護腺超音波檢查	攝護腺檢查(男性) ★	鈣化.肥大
二擇一	8 骨盆腔超音波檢查	子宮.卵巢(女性)	子宮肌瘤,囊腫..
	5 乳房超音波檢查	乳房(女性)	腫塊.纖維囊腫.腫瘤...
86	子宮頸抹片檢查	女性	
87	骨質疏鬆檢查	骨密度儀器檢查(腳踝式超音波,最新型雙探頭儀器)	是否有骨質疏鬆
88	醫師診察	各系統之物理檢查及諮詢	

上列檢查原價7700元

優惠價每人3500元

本院提供精緻餐盒一份

本院試劑及檢驗設備為世界排名三大藥廠(羅氏大藥廠)本院獲新制教學醫院評鑑優等(全國七家優等醫院之一，為雲嘉南地區唯一榮獲優等之區域教學醫院)，等同『醫學中心』級 唯一體檢現場及檢驗室採一連貫條碼作業醫院，抽血之採血管與醫學中心(台大.奇美.成大)同步使用美商原廠BD採血管，直接原管上機，品質更穩定。 本院提供健康管理系統 員工可於個人報告看到近三年的比較

ps:本院之檢查項目與全國特惠健檢項目少的部份-男性直腸鏡檢查. 甲狀腺T3. T4. 微蛋白尿

本院之檢查項目與全國特惠健檢項目多的部份-★記號之檢查項目(腹部X光大片. 膽功能D-B. 心臟功能LDH. CPK. 類風濕因子RA. 發炎指數CRP. 胃幽門桿菌HP. 肺癌NSE. 肺功能. 男性攝護腺超音波

郭綜合醫院 健檢中心 院址:70054台南市民生路二段23號

健康促進專線:06-2221567 傳真:06-2203567

承辦人: 方蕙晴 0930506077 / 0980567560

電子信箱: fph80@yahoo.com