

附件資料
Attachment Data

目 錄

附件一	臺南市古蹟整理	1
附件二	各單位防救災資源明細	10
附件三	臺南市災後廢棄物緊急暫(堆)置點	197
附件四	重大海洋油污染事件處理	198
附件五	政府及民間相關海難救護機構	210
附件六	臺南市毒性化學物質災害疏散避難規劃	214
附件七	載客小船海難災害通報級救援作業	250
附件八	中央各部會單位檢閱意見回覆	

圖目錄

附圖 2-1	臺南市消防機構分佈圖.....	附-11
附圖 2-2	臺南市現有衛生所據點分佈圖.....	附-65
附圖 4-1	重大海洋油汙染事件通報流程圖.....	附-199
附圖 4-2	重大海洋油汙染緊急應變中心架構圖.....	附-201
附圖 6-1	毒性化學物質災害疏散計畫作業流程圖.....	附-216
附圖 6-2	疏散範圍示意圖.....	附-217
附圖 6-3	毒性化學物質災害疏散避難作業原則各單位組織架構圖 (應變作業事項).....	附-228
附圖 6-4	毒性化學物質災害管制區域劃分示意圖.....	附-230
附圖 7-1	「載客小船」海(船)難災害救援通報系統.....	附-250
附圖 7-2	「載客小船」海(船)難事故處置之作業流程.....	附-251

表目錄

附表 1-1	臺南市古蹟一覽表.....	附-1
附表 1-2	臺南市定古蹟表.....	附-2
附表 1-3	臺南市歷史建築一覽表.....	附-6
附表 1-4	臺南市遺址一覽表.....	附-8
附表 1-5	臺南市聚落一覽表.....	附-9
附表 1-6	臺南市文化景觀一覽表.....	附-9
附表 2-1	臺南市現有消防機構.....	附-10
附表 2-2	臺南市政府消防局現有防救災資源一覽表之一....	附-12
附表 2-3	臺南市政府消防局現有防救災資源一覽表之二....	附-16
附表 2-1	臺南市毒性化學物質聯防組織組長連繫表.....	附-19
附表 2-2	臺南市毒性化學物質聯防小組各組可支援器材統計表	附-20
附表 2-6	臺南市民間救難團體.....	附-32
附表 2-7	派出所管轄範圍.....	附-33
附表 2-8	臺南市各派出所所在位置與資源.....	附-42
附表 2-9	臺南市現有大型醫院據點.....	附-54
附表 2-10	臺南市各醫院醫療資源一覽表.....	附-56
附表 2-11	臺南市各醫院醫療資源一覽表之二.....	附-59
附表 2-12	臺南市急救責任醫院責任區及緊急狀況指定後送醫院規 劃表.....	附-61
附表 2-13	臺南市之衛生所據點.....	附-62
附表 2-14	臺南市各區區衛生所醫療資源.....	附-63
備註：	附-64
附表 2-15	臺南市環保局各區服務資訊.....	附-65
附表 2-16	環保局各區現有救災機具名稱及數量明細.....	附-67
附表 2-17	臺南市移動式抽水機安裝式統計表.....	附-71
附表 2-18	臺南市各區抽水站資料.....	附-82
附表 2-19	臺南市各區避難收容處所.....	附-85
附表 3-1	臺南市災後廢棄物緊急暫(堆)置點名冊.....	附-197
附表 4-1	海洋油污染事件通報表.....	附-198
附表 4-2	海洋油污染事件處理情形回報表.....	附-200
附表 4-3	重大海洋油污染事件緊急應變中心分工表.....	附-202
附表 4-4	重大海洋油污染事件緊急應變中心各機關聯繫清冊	附-205
附表 4-5	海面油污體積之估算.....	附-207
附表 4-6	海上油污污染應變要領.....	附-208
附表 5-1	政府相關協調機構.....	附-210
附表 5-2	民間救難協調機構.....	附-212

附表 6-1	台南市重大毒性化學物質災害可用緊急避難場所..	附-220
附表 6-2	執行毒性化學物質災害疏散避難作業分配工作表(一).	附-226
附表 6-3	執行毒性化學物質災害疏散避難作業分配工作表(二).	附-227
附件 6-4	毒性化學物質災害應變管制區域畫設模擬表.....	附-231
附表 7-1	臺南市各機關(單位)地址及電話.....	附-252
附表 7-2	政府相關協調機關.....	附-253
附表 7-3	港務業務服務項目及聯絡電話.....	附-254
附表 7-4	臺南運河(安平區)相關機關聯絡電話.....	附-254
附表 7-5	烏山頭水庫相關機關聯絡電話.....	附-255
附表 7-6	尖山埤水庫相關機關聯絡電話.....	附-255
附表 7-7	民間救難協調機關聯絡電話.....	附-255

附件一 臺南市古蹟整理

附表 1-1 臺南市古蹟一覽表

編號	類別	名稱	等級	位置	公告時間
001	祠廟	臺南孔子廟	國定	臺南市中西區南門路 2 號	72.12.28
002	祠廟	祀典武廟	國定	臺南市中西區永福路 2 段 229 號	72.12.28
003	祠廟	五妃廟	國定	臺南市中西區五妃街 201 號	72.12.28
004	祠廟	大天后宮(寧靖王府邸)	國定	臺南市中西區永福路 2 段 227 巷 18 號	74.08.19
005	城郭	臺灣城殘蹟(安平古堡殘蹟)	國定	臺南市安平區國勝路 82 號	72.12.28
006	衙署	赤崁樓	國定	臺南市中西區民族路 2 段 212 號	72.12.28
007	關塞	二鯤鯓砲臺 (億載金城)	國定	臺南市安平區光州路 3 號	72.12.28
008	祠廟	北極殿	國定	臺南市中西區民權路 2 段 89 號	74.08.19
009	祠廟	開元寺	國定	臺南市北區北園街 89 號	74.08.19
010	祠廟	臺南三山國王廟	國定	臺南市北區西門路 3 段 100 號	74.08.19
011	祠廟	開基天后宮	國定	臺南市北區自強街 12 號	74.11.27
012	祠廟	臺灣府城隍廟	國定	臺南市中西區青年路 133 號	74.11.27
013	城郭	兌悅門	國定	臺南市中西區文賢路與信義街交叉口	74.11.27
014	關塞	四草砲臺(鎮海城)	國定	臺南市安南區顯草街 1 段 381 號	74.08.19
015	衙署	臺南地方法院	國定	臺南市中西區府前路 1 段 307 號	80.04.19
016	公共建築	臺南火車站	國定	臺南市東區北門路 2 段 4 號	87.12.18
017	衙署	原臺南州廳	國定	臺南市中西區中正路 1 號	92.11.10
018	公共建築	原臺南測候所	國定	臺南市中西區公園路 21 號	92.11.10
019	公共建築	原日軍臺灣步兵第二聯隊營舍	國定	臺南市東區大學路 1 號(成大光復校區內)	92.11.10
020	城郭	熱蘭遮城城垣暨城內建築遺構	國定	臺南市安平區	原公告： 93.10.07 升格： 96.04.16
021	祠廟	南鯤鯓代天府	國定	北門區鯤江里蚵寮 976 號	74.11.27
022	產業建築	原臺南水道	國定	山上區山上里 16 號等	94.09.29

附表 1-2 臺南市定古蹟表

編號	類別	名稱	等級	位置	公告時間
001	祠廟	臺南法華寺	直轄市定	臺南市中西區法華街 100 號	74.08.19
002	祠廟	臺南開基靈祐宮	直轄市定	臺南市中西區民族路 2 段 208 巷 31 號	74.08.19
003	祠廟	妙壽宮	直轄市定	臺南市安平區國勝路 26 號	74.08.19
004	祠廟	臺南鄭氏家廟	直轄市定	臺南市中西區忠義路 2 段 36 號	74.11.27
005	祠廟	臺南報恩堂	直轄市定	臺南市中西區忠義路 2 段 38 巷 8 號	74.11.27
006	祠廟	擇賢堂	直轄市定	臺南市中西區中正路 21 巷 15 號	74.11.27
007	祠廟	臺南天壇	直轄市定	臺南市中西區忠義路 2 段 84 巷 16 號	74.11.27
008	祠廟	陳德聚堂	直轄市定	臺南市中西區永福路 2 段 152 巷 20 號	74.11.27
009	祠廟	開基武廟原正殿	直轄市定	臺南市中西區新美街 116 號	74.11.27
010	牆垣	萬福庵照牆	直轄市定	臺南市中西區民族路 2 段 317 巷 5 號	74.11.27
011	祠廟	臺南德化堂	直轄市定	臺南市中西區府前路 2 段 178 號	74.11.27
012	祠廟	總趕宮	直轄市定	臺南市中西區中正路 131 巷 13 號	74.11.27
013	祠廟	臺南東嶽殿	直轄市定	臺南市中西區民權路 1 段 110 號	74.11.27
014	祠廟	臺南景福祠	直轄市定	臺南市中西區人和街 44 號	74.11.27
015	祠廟	風神廟	直轄市定	臺南市中西區民權路 3 段 143 巷 8 號	74.11.27
016	祠廟	臺南水仙宮	直轄市定	臺南市中西區神農街 1 號	74.11.27
017	祠廟	大觀音亭	直轄市定	臺南市北區成功路 86 號	74.11.27
018	祠廟	臺南興濟宮	直轄市定	臺南市北區成功路 86 號	74.11.27
019	祠廟	西華堂	直轄市定	臺南市北區西華街 59 巷 16 號	74.11.27
020	祠廟	海山館	直轄市定	臺南市安平區效忠街 52 巷 7 號	74.11.27
021	城郭	臺灣府城大南門	直轄市定	臺南市中西區南門路 34 巷邊	74.11.27
022	城郭	臺灣府城城垣小東門段殘蹟	直轄市定	臺南市東區大學路 1 號 (國立成功大學光復校區大學池旁)	74.11.27
023	城郭	臺灣府城城垣南門段殘蹟	直轄市定	臺南市中西區大埔街 97 號後 (臺南女中校內)	74.11.27
024	城郭	臺灣府城大東門	直轄市定	臺南市東區東門路 1 段 320 號前	74.11.27
025	關塞	安平小砲臺	直轄市定	臺南市安平區西門里安平小段 1006 之 7 地號	74.08.19
026	關塞	臺灣府城巽方砲臺 (巽方靖鎮)	直轄市定	臺南市東區光華街 10 號	74.11.27
027	陵墓	藩府曾蔡二姬墓	直轄市定	臺南市南區桶盤淺段墓園內	74.08.19
028	陵墓	藩府二鄭公子墓	直轄市定	臺南市南區桶盤淺段墓園內	74.08.19
029	陵墓	曾振暘墓	直轄市定	臺南市南區竹溪里桶盤淺段墓園內	74.11.27
030	牌坊	接官亭	直轄市定	臺南市中西區民權路 3 段 143 巷 7 號前	74.08.19
031	牌坊	蕭氏節孝坊	直轄市定	臺南市中西區府前路 1 段 304 巷 3 號	74.08.19
032	牌坊	重道崇文坊	直轄市定	臺南市北區公園路 356 號	74.11.27
033	古井	烏鬼井	直轄市定	臺南市北區自強街 146 巷 10 號	74.11.27
034	古井	臺南延平街古井	直轄市定	臺南市安平區延平街 148 巷 3 號	74.11.27
035	公共建築	原英商德記洋行	直轄市定	臺南市安平區安北路 194 號	74.11.27
036	公共建築	原德商東興洋行	直轄市定	臺南市安平區安北路 183 巷 19 號	74.11.27
037	祠廟	全臺吳氏大宗祠	直轄市定	臺南市中西區成功路 175 巷 57 號	81.04.02

編號	類別	名稱	等級	位置	公告時間
038	宅第	臺南石鼎美古宅	直轄市定	臺南市中西區西門路2段225巷4號	86.04.02
039	公共建築	原臺南中學校講堂	直轄市定	臺南市北區北門路2段125號	87.06.26
040	官邸	原臺南市知事官邸	直轄市定	臺南市東區衛民街1號	87.06.26
041	公共建築	原臺南高等女學校本館	直轄市定	臺南市中西區大埔街97號	87.06.26
042	公共建築	原臺南愛國婦人會館	直轄市定	臺南市中西區府前路1段195.197號	87.06.26
043	公共建築	原嘉南大圳組合事務所	直轄市定	臺南市中西區友愛街25號	87.06.26
044	衙署	原臺南警察署	直轄市定	臺南市中西區南門路37號	87.06.26
045	公共建築	原臺南武德殿	直轄市定	臺南市中西區忠義路2段2號	87.06.26
046	公共建築	原林百貨店	直轄市定	臺南市中西區忠義路2段63號	87.06.26
047	公共建築	原日本勸業銀行臺南支店	直轄市定	臺南市中西區中正路28號	87.06.26
048	公共建築	原臺南合同廳舍	直轄市定	臺南市中西區中正路2之1號	87.06.26
049	公共建築	原臺南公會堂	直轄市定	臺南市中西區民權路2段30號	87.06.26
050	古井	大井頭	直轄市定	臺南市中西區民權路2段225號前	88.11.19
051	公共建築	原臺南州立第二中學校校舍本館暨講堂	直轄市定	臺南市東區民族路1段1號	88.11.19
052	公共建築	原臺南高等工業學校校舍	直轄市定	臺南市東區大學路1號(成大成功校區內)	88.11.19
053	公共建築	原臺南運河海關	直轄市定	臺南市中西區民生路2段257號	90.07.16
054	公共建築	原臺南放送局	直轄市定	臺南市中西區南門路38號	90.07.16
055	官邸	原臺南廳長官邸	直轄市定	臺南市東區育樂街197巷2號	90.07.16
056	公共建築	原臺南師範學校本館	直轄市定	臺南市中西區樹林街2段33號	91.06.25
057	公共建築	原臺南神學校校舍暨禮拜堂	直轄市定	臺南市東區東門路1段117號	91.06.25
058	公共建築	原臺南長老教中學校講堂暨校長宿舍	直轄市定	臺南市東區林森路2段79號	91.06.25
059	公共建築	原臺南長老教女學校本館暨講堂	直轄市定	臺南市東區長榮路2段135號	91.06.25
060	公共建築	原臺南州青果同業組合香蕉倉庫	直轄市定	臺南市中西區西門路.中正路.正興街與國華街街廓內	92.05.13
061	公共建築	原臺南刑務所合宿	直轄市定	臺南市中西區永福路一段233巷33、35、39、41、43、45、47、51、53、55號	92.05.13
062	公共建築	原臺灣總督府專賣局臺南支局	直轄市定	臺南市南區鹽埕路125號	92.05.13
063	宅第	安平盧經堂厝	直轄市定	臺南市安平區安平路802號	92.05.13
064	公共建築	原臺南刑務所要道館	直轄市定	臺南市中西區永福路一段233巷21、23、25、27、29、31號 臺南市和意路48、50號	92.05.13
065	公共建築	原臺灣總督府專賣局	直轄市定	臺南市安平區古堡街196號	92.05.13

編號	類別	名稱	等級	位置	公告時間
		臺南支局安平分室			
066	公共建築	原臺南刑務所官舍	直轄市定	臺南市中西區和意路 16、20 號	92.05.13
067	宅第	原廣陞樓	直轄市定	臺南市中西區成功路 285 巷 3 號	92.05.13
068	公共建築	西市場	直轄市定	臺南市中西區西門路、中正路、正興街與國華街街廓	92.05.13
069	公共建築	原日軍臺南衛戍病院	直轄市定	臺南市東區成功大學力行校區內	92.06.18
070	宅第	安平海頭社魏宅	直轄市定	臺南市安平區安北路 121 巷 16 弄 6 號	92.05.13
071	公共建築	原臺灣總督府專賣局臺南出張所	直轄市定	臺南市東區北門路二段 10 號	92.05.13
072	宅第	安平市仔街何旺厝	直轄市定	臺南市安平區延平街 86 號	92.05.13
073	工業遺址	原安平鹽田船溜暨專賣局臺南支局安平出張所	直轄市定	臺南市安南區四草野生動物保護區安順鹽場內	92.05.13
074	祠廟	王姓大宗祠	直轄市定	臺南市北區佑民街 41 號	92.05.13
075	祠廟	金華府	直轄市定	臺南市中西區神農街 71 號	92.05.13
076	公共建築	原臺南公園管理所	直轄市定	臺南市北區臺南公園內	92.05.13
077	公共建築	原日軍步兵第二聯隊官舍群	直轄市定	臺南市北區公園路 321 巷	92.05.13
078	祠廟	廣安宮	直轄市定	臺南市中西區新美街 172 號	92.05.13
079	堤閘	原安平港導流堤南堤	直轄市定	臺南市安平區舊安平港海邊	92.05.13
080	公共建築	原寶公學校本館	直轄市定	臺南市北區西門路 3 段 41 號	92.05.13
081	公共建築	臺灣糖業試驗所	直轄市定	臺南市東區生產路 54 號	92.05.13
082	陵墓	施瓊芳墓	直轄市定	臺南市南區南山公墓內	92.05.13
083	公共建築	原臺南山林事務所	直轄市定	臺南市中西區中正路 5 巷 1 號	92.05.13
084	公共建築	原臺南運河安平海關	直轄市定	臺南市安平區安平路 97-15 號	92.05.13
085	城郭	原臺灣府城東門段城垣殘蹟	直轄市定	臺南市東區東門路一段 156 巷 23 號南側 臺南市東區光華街 225 號對面	92.05.22
086	公共建築	原臺南州立農事試驗場辦公廳舍	直轄市定	臺南市東區林森路一段 350 號	93.02.06
081	公共建築	原臺南州會	直轄市定	臺南市中西區中正路 3 號	93.03.17
088	公共建築	原臺南神社事務所	直轄市定	臺南市中西區忠義國小內	93.03.17
089	歷史性圓環	原臺南大正公園	直轄市定	臺南市中西區中山.民生.公園.中正.南門.開山.青年路交會處	93.04.30
090	公共建築	原臺南州立農事試驗場宿舍群	直轄市定	臺南市東區府東街 21 巷 2、14、16、18、20、23、25 號 臺南市東門路二段 158 巷 66.68.76.78 號	93.04.30
091	公共建築	原水交社宿舍群暨文化景觀	直轄市定	臺南市南區興中街 73、75、79、81 號 臺南市南區興中街 116 巷 1、3、9、11 號 臺南市南區興中街 120 巷 2、4、6、8、10、10-1、12 號	93.06.02
092	產業建築	安平蚵灰窯暨附屬建築	直轄市定	臺南市安平區安北路 110-1 號	93.10.07

編號	類別	名稱	等級	位置	公告時間
093	祠廟	佳里金唐殿	直轄市定	佳里區建南里中山路 289 號	74.11.27 二口古井： 92.07.31
094	祠廟	白河大仙寺	直轄市定	白河區仙草里八鄰岩前路 1 號	74.11.27
095	祠廟	佳里震興宮	直轄市定	佳里區禮化里佳里興 325 號	74.11.27
096	祠廟	學甲慈濟宮	直轄市定	學甲區慈生里濟生路 170 號	74.08.19
097	祠廟	善化慶安宮	直轄市定	善化區東關里中山路 470 號	86.04.02
098	寺廟	關子嶺碧雲寺	直轄市定	白河區仙草里火山 1 號	87.02.13
099	寺廟	鐵線橋通濟宮	直轄市定	新營區鐵線里鐵線橋 40 號	87.02.13
100	寺廟	新營太子宮	直轄市定	新營區太北里 45 之 2 號	88.11.19
101	其他	麻豆總爺糖廠	直轄市定	麻豆區南勢里總爺 5 號	88.11.19
102	祠廟	月津港聚波亭	直轄市定	鹽水區中境里武廟路 7 號	90.11.14
109	其它	保安車站	直轄市定	仁德區保安里文賢路一段 529 巷 10 號	90.12.31
104	宅第	菁寮金德興藥舖	直轄市定	後壁區墨林里 4 鄰菁寮 191 號	94.02.01
105	宅第	鹽水八角樓	直轄市定	臺南市鹽水區中境里中山路 4 巷 1 號	98.05.11
106	其它-神社	永康三崁店糖廠神社遺蹟	直轄市定	臺南市永康區仁愛街與三民街交界	98.05.27
107	其它-辦公室	原鹽水港製糖株式會社總社辦公室	直轄市定	臺南市新營區中興路 31 巷 48 號	99.01.25
108	宅第	後壁黃家古厝	直轄市定	後壁區後壁里 40 號	99.12.10
109	堤閘	官田原三筊埤古水道遺構	直轄市定	官田區烏山頭段 7-12、7-14、86-12 地號	99.12.10

附表 1-3 臺南市歷史建築一覽表

編號	類別	名稱	等級	位置	公告時間
001	學校	原南門尋常小學校舍	歷史建築	臺南市中西區府前路 1 段 239 號	90.7.16
002	學校	原花園尋常小學校本館	歷史建築	臺南市北區公園路 180 號	92.7.10
003	產業建築	原日本鐘淵曹達株式會社 臺南工場辦公廳舍	歷史建築	臺南市安南區北汕尾 2 路 421 號	94.10.6
004	學校	原勝利國民學校禮堂	歷史建築	臺南市東區勝利路 10 號	94.10.6
005	宅第	原安平陳保正厝	歷史建築	臺南市安平區石門里延平街 58 號	95.7.5
006	祠廟	臺南重慶寺	歷史建築	臺南市中西區中正路 5 巷 2 號	96.4.26
007	公共建築	原臺南陸軍偕行社	歷史建築	臺南市北區公園南路 21 號	96.9.11
008	公共建築	原臺南刑務所長宿舍	歷史建築	臺南市中西區和意路 8 號	98.3.23
009	祠廟	延平郡王祠(含鄭成功文物館)	歷史建築	臺南市中西區開山路 152 號	99.8.17
010	建築物類	原新化街役場	歷史建築	新化區中正路 500 號	91.11.18
011	建築物類	白河沈氏宗祠	歷史建築	白河區昇安里三間厝 81 號	92.01.22
012	建築物類	菁寮國小木造禮堂、辦公室暨日 治時期升旗台	歷史建築	後壁區墨林里 282 號	92.05.27
013	建築物類	歸仁穎川家廟	歷史建築	歸仁區大廟里大廟一街 28 巷 46 號	92.05.27
014	建築物類	佳里北極玄天宮	歷史建築	佳里區仁愛路 300 號	92.05.27
015	其他歷史文 化遺蹟(奉 安殿)	原新化尋常小學校「御真影奉安 殿	歷史建築	新化區中興路 722 號	93.4.8
016	古建築物類	台鹽隆田儲運站	歷史建築	臺南市官田區隆田里新生 街 43、45 及 47 號	93.9.22
017	建築物類	後壁安溪國小原辦公室及禮堂	歷史建築	後壁區長安里 5 號	93.9.22
018	建築物類	鹽水歡雅國小原大禮堂及時鐘座	歷史建築	鹽水區歡雅里 31 號	93.9.22
019	其他歷史文 化遺蹟	鹽水國小神社	歷史建築	鹽水區朝琴路 137 號	94.3.18
020	其他歷史文 化遺蹟	台鹽七股機車庫	歷史建築	七股區下山子寮段 166 地 號	94.3.18
021	古建築物類	林鳳營車站	歷史建築	六甲區林鳳營 16 號	94.3.18
022	古建築物類	柳營吳晉淮故居	歷史建築	柳營區火燒寮界和路 158 號	94.3.18
023	古建築物類	後壁車站	歷史建築	後壁區後壁里 77 號	94.3.18
024	古建築物類	東山區農會日式碾米廠	歷史建築	東山區東中里中興路 1 號	94.9.5

編號	類別	名稱	等級	位置	公告時間
025	其他 武德殿	新化武德殿	歷史建築	新化區東榮里和平街 53 號	95.6.5
026	古建築物類	麻豆林家四房厝	歷史建築	臺南市麻豆區和平路 20 號	97.04.09
027	其他 校舍	後壁新東國小木造辦公室及校長宿舍	歷史建築	臺南市後壁區仕安里 81 號	97.06.10
028	其他 公會堂	原新化郡公會堂	歷史建築	臺南市新化區護國里 6 鄰 中山路 134 號	97.06.10
029	其他歷史 文化遺蹟	曾文溪鐵道舊橋遺蹟	歷史建築	官田區拔子林段 36-38 地 號至善化區東勢寮段 1286 地號間之河川地(河川地， 無地號)	97.11.10
030	其他 碑碣	陳永華墓原址及墓碑	歷史建築	臺南市柳營區果毅後	98.05.11
031	其他 時鐘座	鹽水竹埔國小時鐘座	歷史建築	臺南市鹽水區竹埔里 92 之 1 號	98.05.11
032	寺廟	麻豆護濟宮	歷史建築	臺南市麻豆區光復路 106 號	98.05.11
033	其他 防空洞	永康三崁店糖廠防空洞群	歷史建築	臺南市永康區仁愛街與三 民街交	98.05.27
034	其他	永康飛雁新里傳原通訊所	歷史建築	永康區六甲頂南台街 135 巷 8 號旁	98.05.27
035	祠堂	鹿陶洋江家宗祠	歷史建築	楠西區鹿田里鹿陶洋 101 號	98.07.16
036	其他 宿舍	原臺南農校日式宿舍群	歷史建築	永康區中山南路 948 號	98.08.18
037	衙署	東山牛肉崎警察官吏派出所	歷史建築	東山區水雲里 12 號	98.08.18
038	其他	七股鹽場減資建物群	歷史建築	將軍區鯤鯓里 253-286 號；七股區頂山里 25-30 號	98.08.24
039	其他	北門鹽場建物群及週邊古鹽田	歷史建築	北門區舊埕里 105 號。	98.08.24
040	其他	北門井仔腳瓦盤鹽田	歷史建築	北門區永華里西南郊	98.08.24
041	其他	七股頂山鹽警槍樓	歷史建築	七股區頂山 105-3 地號	98.08.24
042	宅第	八田與一故居群	歷史建築	官田區烏山頭段 145-76、 145-77、145-78、144-30、 144-51 號	98.12.21
043	產業設施	後菁寮義昌碾米廠	歷史建築	後壁區四安段 1467 號	99.1.25
044	其他	台糖新營糖廠宿舍群	歷史建築	新營區興安段 111、142 號	99.1.25
045	宅第	新營縣府日式木造官舍	歷史建築	新營區大同段 179 號	99.5.28
046	其他 —古井	善化茄拔天后宮古井	歷史建築	善化區茄拔段二小段 202 號	99.7.30
047	宅第	臺南漚汪原遂園	歷史建築	將軍區西華段 53.64 地號	99.7.30

附表 1-4 臺南市遺址一覽表

編號	遺址名稱	遺址及所定著土地之範圍	公告時間
001	道爺近代漢人大墓	臺南市新市區道爺段 927-4 地號(道爺古基本體)	95.05.02
002	道爺南近代漢人糖廍	臺南市新市區道爺段 571-10、571-13 地號。 遺址本體：廊灶及其它相關現象如灰坑、溝渠等之分布範圍東西長 40 公尺、寬約 20 公尺，面積約 800 平方公尺。	95.05.02
003	三分子日軍射擊場遺址	臺南市北區重興里慈光十三里與自治新里之間。	97.01.03
004	水堀頭	臺南市麻豆區溝子墘段地號 40-2、麻豆段 115-5 地號。 古蹟本體：麻豆區溝子墘段 40-2 地號、麻豆段 115-5 地號上之三合土遺構。	97.05.02
005	南關里東及右先方	臺南市善化區善科段 62-0、63-0、73-0、74-0、75-0、76-0、65-0、66-0、71-0、72-0、78-0、79-0、80-0、81-0、82-0、83-0、84-0、85-0、86-0、87-0、106-0、114-0、119-0、129-0、120-0 等 25 筆地號。 行政隸屬：臺南市善化區南關里。 相關道路：環東路、南科七路、南科八路。 位於青暉農場西北側，園區環東路東西兩側，東南側為水利會灌溉渠，日據時代即已存在，東側則為大洲排水線，為日據後改道，因此遺址東界可能在大洲排水以東。遺址範圍涵蓋園區公 14 大半、公 31、停 9，綠 9，其間並有高鐵貫穿。地勢平坦，土質屬砂頁岩沖積坩壤土。	98.10.19
006	五間厝南	新市區新科段 215-0 等 1 筆地號。 行政隸屬：臺南市新市區三舍里。 相關道路：南 134 區道新港橋北側、環西路一段 遺留沿大洲排水右岸(西岸)分布，並向西延伸約 60 公尺，現今主要為園區綠 26 用地，並延伸入專 35 產業用地內。地勢平坦，上層土質屬砂頁岩砂壤土，下層則為砂頁岩坩壤土。	98.10.19
007	新市。木柵	新市區新科段 71-0、72-0 等 2 筆地號。 行政隸屬：臺南市新市區豐華里。 相關道路：原南 135(已廢)；南科七路、木柵港東路、活水路。 位於木柵港上游南岸，原 135 道路西側，現為南科園區南科七路及樹谷園區木柵港路南側。全區地勢平坦，遺留所在土質屬砂頁岩沖積砂壤土。	98.10.19
008	旗竿地遺址	新市區新品段 23-2、25-0、43-0、26-0、30-0 等 5 筆地號。 行政隸屬：臺南市新市區豐華里；臺南市善化區南關里 相關道路：南 133、曼陀林路。 位於南 133 道路兩側，東南側為看西排水線所經，現	98.10.19

編號	遺址名稱	遺址及所定著土地之範圍	公告時間
		今為樹谷園區廣場(停 8)及工業用地，北側則屬公滯一南側邊坡用地。全區地勢平坦，上層為砂頁岩沖積砂壤土，下層則為砂頁岩沖積粉壤土。	
009	瘦砂遺址	新市區新晶段 70-0、75-0 等 2 筆地號。 行政隸屬：臺南市新市區豐華里。 相關道路：堤塘港路、紫棟路。 位於樹谷園區紫棟路以東，柑港、堤塘港匯流處之西北岸，東側與道爺遺址隔柑港相望，東南則為道爺南遺址。全區地勢平坦，文化層所在地層屬砂頁岩沖積黏土。	98.10.19

附表 1-5 臺南市聚落一覽表

編號	聚落名稱	聚落位置	公告時間
001	鹿陶洋江家聚落	臺南市楠西區鹿田里鹿陶洋 101 號	98.07.16

附表 1-6 臺南市文化景觀一覽表

編號	文化景觀名稱	文化景觀及所定著土地之範圍	公告時間
001	烏山頭水庫暨嘉南大圳水利系統	臺南市官田區嘉南里	98.07.16

附件二 各單位防救災資源明細

一、消防資源

附表 2-1 臺南市現有消防機構

救災救護大隊名稱	名稱	地址	聯絡電話
臺南市政府消防局		臺南市新營區三興街 380 號	(06)6569119
		臺南市安平區永華路 2 段 898 號	(06)2975119
第一救災救護大隊	新營分隊	臺南市新營區中華路 2 號	(06)6376652
	柳營分隊	臺南市柳營區博愛街 20 號	(06)6220179
	鹽水分隊	臺南市鹽水區武廟路 21 號	(06)6521009
	白河分隊	臺南市白河區白河里中山路 6 號	(06)6852045
	東山分隊	臺南市東山區東山里 219 之 2 號	(06)6800862
	東原分隊	臺南市東山區東原里前大埔 9-1 號	(06)6860352
	後壁分隊	臺南市後壁區後壁里 7 號	(06)6872224
第二救災救護大隊	關嶺分隊	臺南市白河區關子嶺 94-3 號	(06)6823177
	麻豆分隊	臺南市麻豆區興國路 9 號	(06)5722440
	下營分隊	臺南市下營區賀建里洲仔 66 號	(06)6892482
	六甲分隊	臺南市六甲區水林里中山路 208 號	(06)6982529
	官田分隊	臺南市工業區工業路 24 號	(06)6987282
	玉井分隊	臺南市玉井區中山路 2 之 2 號	(06)5742517
	楠西分隊	臺南市楠西區信義區 66 巷 3 號	(06)5752260
第三救災救護大隊	南化分隊	臺南市南化區南化里 226-2 號	(06)5773428
	學甲分隊	臺南市學甲區建國東路 236 號	(06)7832966
	將軍分隊	臺南市將軍區西華里 1 之 15 號	(06)7942404
	北門分隊	臺南市北門區永隆里港北 51 號	(06)7862519
	佳里分隊	臺南市佳里區六安里六順路 23 號	(06)7224334
	西港分隊	臺南市西港區中山路 450 號	(06)7952074
第四救災救護大隊	七股分隊	臺南市七股區大埕里 295 號	(06)7873482
	善化分隊	臺南市善化區光復路 267 號	(06)5817119
	大內分隊	臺南市大內區石城里 74 號	(06)5761271
	安定分隊	臺南市安定區南安里 33-11 號	(06)5922301
	新化分隊	臺南市新化區信義路 59 號	(06)5902920
	山上分隊	臺南市山上區山上里 35-1 號	(06)5783328
	新市分隊	臺南市新市區社內里民生路 230 號	(06)5993119
第五救災救護大隊	南科分隊	臺南市善化區南科九路 20 號	(06)5052995
	左鎮分隊	臺南市左鎮區睦光里 3-6 號	(06)5731561
	歸仁分隊	臺南市歸仁區中正南路 1 段 1207 號	(06)2304739
	文賢分隊	臺南市仁德區三甲里三甲子 58-9 號	(06)2666302
	仁德分隊	臺南市仁德區仁義里仁義路 432 號	(06)2702827
	關廟分隊	臺南市關廟區中山路二段 185 號	(06)5952895

救災救護大隊名稱	名稱	地址	聯絡電話
	永康分隊	臺南市永康區正強街 10 號	(06)2326951
	鹽行分隊	臺南市永康區中正南路 426 號	(06)2536326
	復興分隊	臺南市永康區復興路 172 號	(06)3117228
	大灣分隊	臺南市永康區民族路 297 號	(06)2711995
	保西分隊	臺南市歸仁區中正北路三段 16 號	(06)3388300
第六救災救護大隊	龍崎救護站	臺南市龍崎區崎頂里新市仔 115 號	(06)5940316
	和緯分隊	臺南市北區文賢路 678 號	(06)3589891
	永華分隊	臺南市安平區永華路二段 206 號	(06)2972975
	公園分隊	臺南市北區公園北路 108 號	(06)2511046
	安南分隊	臺南市安南區海佃路三段 63 號	(06)2567348
	安和分隊	臺南市安南區安和路三段 54 巷 16 號	(06)3551525
	安平分隊	臺南市安平區安北路 38 號	(06)2216843
第七救災救護大隊	土城分隊	臺南市安南區安明路四段 260 號	(06)2575276
	特搜分隊	臺南市東區東門路二段 104 巷 25 號	(06)2360915
	特搜小隊	臺南市安平區永華路二段 898 號	(06)2975119#101
	南門分隊	臺南市南區南門路 273 號	(06)2151510
	崇善分隊	臺南市東區崇善路 740 號	(06)2674781
	東門分隊	臺南市東區林森路一段 320 號	(06)2353860
	後甲分隊	臺南市東區裕孝路 120 號	(06)3317089

資料來源：臺南市政府消防局

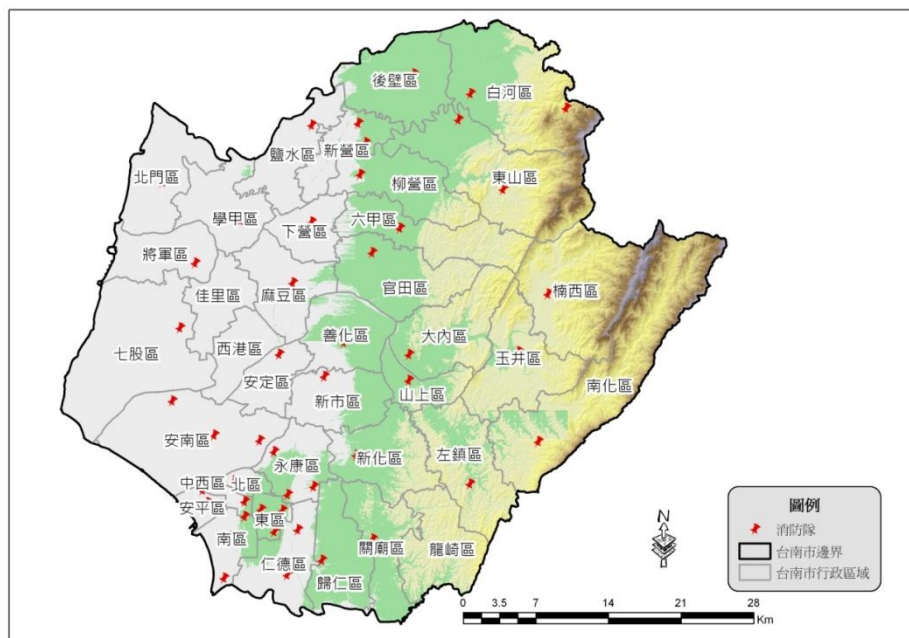

附圖 2-1 臺南市消防機構分佈圖

附表 2-2 臺南市政府消防局現有防救災資源一覽表之一

資源單位	指揮車	水箱消防車	水庫消防車	化學消防車	雲梯消防車	救助器材車	照明車	空壓車	化災處理車	勤務車	拖船架	救護車	單位人數	義消人數
消防局合計	20	136	26	18	17	12	1	1	3	57	2	86	1062	2337
局本部	9	0	0	0	0	0	0	0	0	22	0	0	193	247
第一大隊	2	0	0	0	0	0	0	0	0	1	0	1	17	8
新營分隊	0	1	1	1	1	1	0	0	0	1	0	1	22	83
柳營分隊	0	2	0	0	0	0	0	0	0	1	0	1	13	50
鹽水分隊	0	3	0	0	0	0	0	0	0	0	0	2	11	26
白河分隊	0	3	2	0	0	1	0	0	0	0	0	2	13	34
後壁分隊	0	3	0	0	0	0	0	0	0	0	0	1	11	27
東山分隊	0	2	0	0	0	0	0	0	0	0	0	2	11	37
東原分隊	0	3	0	0	0	0	0	0	0	1	0	1	8	22
關嶺分隊	0	3	0	0	0	0	0	0	0	0	0	2	9	18
第二大隊	1	0	0	0	0	0	0	0	0	1	0	0	18	9
麻豆分隊	0	1	1	1	1	1	0	0	0	0	0	1	15	55
下營分隊	0	2	1	0	0	0	0	0	1	1	0	2	13	55
官田分隊	0	2	0	1	0	0	0	0	0	0	0	2	14	31
六甲分隊	0	3	0	0	0	0	0	0	0	0	0	2	15	27

資源單位	指揮車	水箱消防車	水庫消防車	化學消防車	雲梯消防車	救助器材車	照明車	空壓車	化災處理車	勤務車	拖船架	救護車	單位人數	義消人數
玉井分隊	0	2	0	0	0	1	0	0	0	1	0	3	11	30
楠西分隊	0	3	0	0	0	0	0	0	0	0	0	1	9	31
南化分隊	0	4	0	0	0	0	0	0	0	1	0	1	10	28
第三大隊	2	0	0	0	0	0	0	0	0	1	0	0	16	10
佳里分隊	0	2	1	0	1	0	0	0	0	1	0	1	16	36
西港分隊	0	2	1	0	0	1	0	0	0	0	0	2	13	37
七股分隊	0	4	0	0	0	0	0	0	0	0	0	2	12	24
學甲分隊	0	3	1	0	0	0	0	0	0	0	0	1	14	56
北門分隊	0	3	0	0	0	0	0	0	0	0	0	1	11	56
將軍分隊	0	3	0	0	0	0	0	0	0	0	0	2	9	43
第四大隊	1	0	0	0	0	0	0	0	0	0	0	0	14	8
新化分隊	0	3	1	0	1	0	0	0	0	0	0	2	11	59
山上分隊	0	3	0	0	0	0	0	0	0	0	0	1	10	43
左鎮分隊	0	4	0	0	0	0	0	0	0	0	0	1	9	21
新市分隊	0	3	1	2	1	0	0	0	0	0	0	1	14	28
南科分隊	0	1	0	1	1	1	0	0	1	0	1	3	15	0

資源單位	指揮車	水箱消防車	水庫消防車	化學消防車	雲梯消防車	救助器材車	照明車	空壓車	化災處理車	勤務車	拖船架	救護車	單位人數	義消人數
善化分隊	0	3	0	1	0	1	0	0	0	0	0	2	14	39
大內分隊	0	2	0	0	0	0	0	0	0	0	0	1	9	28
安定分隊	0	2	1	1	0	0	0	0	0	0	0	1	12	29
第五大隊	1	0	0	0	0	0	0	0	0	3	0	1	19	8
大灣分隊	0	3	1	0	1	0	0	0	0	0	0	1	13	61
仁德分隊	0	3	1	0	1	0	0	0	0	0	0	2	14	32
文賢分隊	0	2	0	0	0	0	0	0	0	0	0	1	12	33
永康分隊	1	2	1	2	0	0	0	0	0	1	0	1	22	36
保西分隊	0	3	1	0	0	0	0	0	0	1	0	1	12	29
復興分隊	0	2	1	1	1	1	0	0	0	1	0	1	12	31
歸仁分隊	0	3	1	1	0	0	0	0	0	0	0	2	12	31
關廟分隊	0	4	0	0	1	0	0	0	0	0	0	3	15	37
鹽行分隊	0	3	0	0	1	0	0	0	0	0	0	1	14	38
第六大隊	2	0	0	0	0	0	0	0	0	1	0	3	15	8
和緯分隊	0	1	0	1	1	1	0	1	0	2	0	1	23	49
公園分隊	0	3	0	0	1	0	0	0	0	0	0	1	18	49

資源單位	指揮車	水箱消防車	水庫消防車	化學消防車	雲梯消防車	救助器材車	照明車	空壓車	化災處理車	勤務車	拖船架	救護車	單位人數	義消人數
永華分隊	0	2	1	1	1	0	0	0	0	1	0	3	24	34
安平分隊	0	3	1	1	0	0	0	0	0	0	0	1	13	54
安和分隊	0	2	1	0	0	0	0	0	0	0	0	2	13	74
特搜分隊	0	2	0	0	0	1	0	0	0	7	0	0	27	0
安南分隊	0	3	1	0	0	0	0	0	0	1	0	2	20	30
土城分隊	0	2	1	0	0	0	0	0	1	0	1	1	13	39
第七大隊	1	0	0	0	0	0	0	0	0	3	0	3	16	8
南門分隊	0	2	0	1	1	1	1	0	0	2	0	1	22	59
中正分隊	0	3	0	0	0	1	0	0	0	0	0	1	16	30
灣裡分隊	0	3	0	0	0	0	0	0	0	1	0	1	13	32
後甲分隊	0	2	1	1	0	0	0	0	0	1	0	1	14	46
東門分隊	0	3	1	0	1	0	0	0	0	0	0	3	22	53
崇善分隊	0	3	1	0	1	0	0	0	0	0	0	1	16	46
德興分隊	0	2	1	1	0	0	0	0	0	0	0	1	15	55

資料來源：臺南市政府消防局提供

附表 2-3 臺南市政府消防局現有防救災資源一覽表之二

臺南市政府消防局--一般災害搶救裝備器材																				
(一) 救火裝備				(二) 救災裝備				(三) 救生裝備				(四) 照明裝備				(六) 個人防護裝備				
項次	名稱	現有總存量	可供調度量	項次	名稱	現有總存量	可供調度量	項次	名稱	現有總存量	可供調度量	項次	名稱	現有總存量	可供調度量	項次	名稱	現有總存量	可供調度量	
1	瞄子	945	18	1	圓盤切割器	209	7	1	救生圈	197	8	1	小型移動式發電機(1000瓦以下)	146	7	1	消防衣、帽、鞋(消防人員)	135	15	
2	泡沫瞄子	154	3	2	鏈鋸	65	4	2	救生衣	440	4	2	大型移動式發電機(1000瓦以上)	22	0	2	個人用救命器	775	19	
3	移動式幫浦	105	0	3	電鋸(含軍刀鋸)	73	9	3	急流救生衣	623	37	3	移動式照明燈組	107	1	3	面罩通訊用收發音組	206	12	
4	沉水式幫浦	89	1	4	電離子切割器	1	0	4	潛水裝備組(背心BC、蛙鏡、蛙鞋等)	125	27	4	環場式照明燈	8	2	4	空氣呼吸器組	879	4	
5	射水砲塔	71	0	5	關東梯	3	0	5	潛水用氣瓶	105	17	5	防爆手電筒	96	10	5	循環式空氣呼吸器組			
6	遙控砲塔車	0	0	6	掛梯	171	1	6	魚雷浮標	251	25	6	手提強力照明燈	514	7	6	空氣呼吸器備用面罩	194	6	
7	壓縮空氣泡沫系統	6	0	7	雙節梯	241	6	7	拋繩槍(筒)	60	3	7	胸掛式照明燈	816	23	7	空氣呼吸器備用氣瓶	10	0	
8	泡沫原液(公升)	10090	3645	8	排煙機(引擎式、電動式)	25	2	8	水域救生頭盔	562	18	8	一般照明索	27	0	8	耐高溫消防衣、帽、鞋	0	0	
9	耐酒精型泡沫原液(公升)	445	170	9	排煙機(水驅動式)	8	0	9	救生浮板	22	16	9	光纖照明索	1	0	9	防寒衣、帽、鞋(溼式)	1096	58	
				10	乙炔切割器具	0	0	10	救生繩袋	109	2					10	防寒衣、帽、鞋(乾式)	11	7	
				11	開門器(門鎖破壞器)	27	2	11	浮水編織繩	20	0	(五) 勤務(輔助)裝備				(七) 新增裝備器材				
				12	鐵絲剪	35	0					項次	名稱	現有總存量	可供調度量	項次	名稱	現有總存量	可供調度量	
				13	熱顯像儀	45	4					1	移動式空氣壓縮機	36	1					
				14	破壞器材組(移動式)	100	4					2	固定式空氣壓縮機	17	0					
				15	避電剪	71	1					3	個人無線電對講機	1483	67					
				16	頂舉氣袋組	18	3					4	手持衛星行動電話	76	9					
				17	影像生命探測器	4	3					5	應變通訊系統基地台	14	11					
				18	聲納生命探測器	4	3					6	衛星定位儀	37	3					
				19	救助用擔架	32	3					7	瓦斯測定器	0	0					
				20	鑽岩機	21	8					8	漏電檢知器	0	0					
				21	小型救生氣墊	3	0													
				22	大型救生氣墊	2	0													
化災搶救裝備器材																				
(一) 偵(檢)測器材				(二) 防護裝備				(三) 圍堵止瀉器材				(四) 除污急救器材								
項次	名稱	現有總存量	可供調度量	項次	名稱	現有總存量	可供調度量	項次	名稱	現有總存量	可供調度量	項次	名稱	現有總存量	可供調度量	項次	名稱	現有總存量	可供調度量	
1	人員輻射劑量計	3	0	1	A級化學防護衣	118	2	1	危險物品阻隔帶/警示帶	2	0	1	緊急沖洗劑	1	0					
2	輻射偵測器	5	0	2	核生化A級防護衣	4	0	2	安全圓錐體	0	0	2	洗眼器組合	1	0					
3	生物戰劑採樣組及檢測器	1	0	3	B級防護衣	23	0	3	Kit-A氣氣鋼瓶搶救箱	2	0	3	解毒劑組合	2	0					
4	生物戰劑快速檢測紙碟組	4	0	4	核生化B級防護衣	6	0	4	Kit-B供一噸氣氣筒搶救箱	1	0	4	防火、燙傷包裹兩用毯	1	0					
5	CO氣體偵測器	21	0	5	C級防護衣	31	0	5	鐵桶止瀉板	1	0	5	核生化除污消毒組	1	0					
6	四用氣體偵測器	26	3	6	防毒面具	66	3	6	塑膠桶止瀉板	0	0	6	除污帳棚	13	0					
7	五用氣體偵測器	41	3	7	有機/酸氣/綜合濾毒罐	4	0	7	儲槽止瀉板	1	0	7	簡易除污沖淋池	1	0					
8	其他氣體偵測器	0	0	8	核生化濾毒罐	0	0	8	低壓容器破洞處理箱	2	0	8	吸液/油棉	3	0					
9	化學戰劑偵測器	1	0	9	護目鏡	0	0	9	氣體膨脹碎片組	1	0	9	化學品回收桶	13	0					
10	危害性化學品檢知管組	1	0	10	侷限空間用呼吸器	0	0	10	圍堵用堤索	8	0	10	酸(鹼)/有機溶劑中和噴灑器	0	0					
11	化學戰劑檢知管組	2	0	11	冷卻背心	15	0	11	真空吸油器	0	0	11	危害液體中和固化劑(公斤)	0	0					
12	PH酸鹼度計	0	0	12	耐化手套	28	0	12	木格	0	0	12	油污清除/滅火兩用濃縮液(加侖)	0	0					
13	化學品測試紙	1	0	13	耐化靴	9	0					13	除污抽液幫浦	0	0					
14	酸鹼試紙	1	0	14	耐化圍裙	1	0													
15	望遠鏡	26	2	15	耐熱手套	5	0													
16	雷射測距儀	26	2	16	耐凍手套/圍裙	7	0													
				17	耐穿刺/切割手套	0	0													
				18	耐電壓手套/護盾/鞋	3	0													

二、民間緊急救難資源：

為因應災害事件的多元特性，單靠政府公部門單位所提供之相關防救災人力、物力等資源，並無法有效減緩災害事件造成的傷害。因此必須藉助民間單位所提供的支援，增加民眾自我防衛能力，於災害來臨時進行簡易救援、緊急救護及災民收容等工作，加速救災效率、減緩人命傷亡及減輕正規救災人員負擔等功能。臺南市目前主要由民間組成之災害防救組織有義勇消防總隊、鳳凰志工隊、婦女防火宣導隊、義勇特種搜救隊以、民間緊急救援隊及毒性化學物質聯防小組等單位進行防救災相關作業。各單位分別說明如下：

(一)義勇消防總隊

臺南市所轄範圍廣大，市內編制之消防人員數約 900 人，如遇有災害發生(如火災、救護及其他災害)時，現有人力根本不足以應付，因此必須依賴義勇消防人員，加入搶救行列，保障民眾之生命財產安全。

臺南市義勇消防組織編制目前計有 1 個總隊、直屬大隊等 8 個大隊、30 個中隊、90 個分隊，人數計有 3,660 人。每個月定期由各消防分隊辦理常年訓練；專業訓練則由消防局統一辦理訓練，以加強義消技能及發揮義消團隊精神。

(二)鳳凰志工隊

到院前緊急救護工作，目前主要由消防人員擔任，有鑒於消防人員在原有救災任務外，還要負責到院前緊急救護專業工作，在人力不足情形下，為使救護現場有更充足人力以提供更完善到院前緊急救護品質，於民國 82 年由當時的臺南市消防隊(消防局前身)與臺南地區緊急醫療網共同研擬並執行招募救護義消人員參與到院前緊急救護工作，於消防分隊隨救護車至現場協助緊急救護工作，共同提昇本市到院前緊急救護品質，而成立義消救護分隊。之後內政部消防署也於 88 年 9 月訂定鳳凰計劃廣結志工參與緊急救護工作(稱為鳳凰志工，因臺南市已有行之多年且性質相同之義消救護中隊，便未再更換隊名與編制架構)，其每週定期至各消防分隊協助現場救護勤務、協助設立救護站及擔任該大型活動之現場救護工作及推廣 CPR 宣導與教學。

(三)婦女防火宣導隊

內政部消防署為推動「住宅防火對策」計劃，指定臺南市率先成立社區婦女防火宣導隊，做為全國示範區。在民國 86 年 12 月初，即透過新聞媒體公開招募，具熱心、愛心和耐心之女性市民，加入宣導隊行列。由公開招募社區婦女加入，並經消防訓練，共有 56 位學員通過訓練，另從學員中相互推選出共計 12 名的幹部，於民國 87 年 1 月 18 日正式成立全國第 1 支『臺南市社區婦女防火宣導隊』。

婦女防火宣導隊成立之目的是為了降低住宅火警發生及人命之傷亡，達到預防重於搶救之目的，藉由婦女防火宣導，於平時深入社區、家庭實施防火教育及灌輸一般家庭、婦女「用火、防火、滅火、逃生和救護」觀念，進而提昇個人、家庭至整個社區防火、防災、避難逃生基本應變能力，以期降低住宅火警發生及人命之傷亡，減少社區災害發生。主要工作在於配合消防局、各救災救護大隊、救災救護分隊所舉辦之防火、防災宣導活動及演習等各項消防宣導工作。

(四)義勇特種搜救隊

全國義勇特種搜救隊成軍誓師典禮於 101 年 5 月 6 日下午 3 時假內政部消防署訓練中心舉辦，由內政部部長李鴻源主持。而本市由義消特搜中隊遴選 20 名成員成立編組臺南市義勇特種搜救隊，其成員係遴選義消或災害防救團體組織所屬救災菁英編訓成立。其為民間專業救災隊伍，遇有災害發生時，能立即協同消防救災隊伍(特搜隊)投入救災，支援地方政府救災能量，並形成消防、國軍與民間救災黃金三角緊密伙伴關係，發揮統合救災戰力。

(五)民間緊急救援隊

鑑於近年來臺灣常發生土石流、淹水、地震等天然災害，且當這些災害發生時，均有大量財產損失及人員傷亡，當消防機關或政府其他機關救援人力無法於災害初期進行搶救作業時，能有效運用民間人士力量，臺南市根據內政部消防署訂定之「九十一年度各直轄市、縣(市)成立民間緊急救援隊實施計畫」於本市北門、白河、南化、新化等四個地方，依其地方特性及可能發生之災害，以周圍鄰近里里為一防護救援區域，組成四個民間緊急救援隊，將其編組訓練，藉以延伸災害處理觸角、強化民間處理災害能力，進而配合政府機制，致力投入緊急災害處理工作。民間緊急救援隊成員除於成立時接受處理地方特性災害(如水災、土石流、地震等災害)之專業訓練外，每年亦定時辦理複訓，在救災技能上均能保持在一定程度，且每個民間緊急救援隊均配有基本之救災裝備，若遇到突發災害事故時，即可立即就近協助搶救，發揮第一時間救援的效能，有效減少人命傷亡及財產損失。

(六)毒性化學物質聯防組織

依據毒性化學物質管理法第 16 條，製造、使用、貯存運送第一至三類毒性化學物質者應組設全國性毒性化學物質聯防組織，故本府籌組臺南市毒性化學物質災害聯防小組共 412 家(以下簡稱毒災聯防小組)(各組組長參見附表 2-4)，並彙整各組可支援之應變器材或應變資源統計表(參見附表 2-5)以備發生毒性化學物質災害時，毒災聯防小組同組組員可以互相支援應變資材，亦可協助本府相關單位進行救災。

臺南市毒災聯防小組共 9 組，其中依運作特性分為 5 組，分別為氯氣組 10 家、教育檢驗組 57 家、電鍍 1 組 48 家、電鍍 2 組 54 家；另外依相鄰行政區域分為 5 組，第 1 組為永康區、新化區、山上區、東區、北區及中西區共 39 家，第 2 組為善化及新市區共 56 家，第 3 組為安平區、南區、仁德區、歸仁及關廟區共 44 家，第 4 組為後壁區、鹽水區、新營區、官田區及柳營區共 56 家，5 組為麻豆區、佳里區、將軍區、西港區、學甲區、安定區及安南區共 46 家。

啟動毒災聯防小組支援之時機為「當毒性化學物質災害發生，有污染環境或危害人體健康之虞時，經事故運作人請求聯防組員支援，經確認事實與事故發生地點，以核備支援項目派遣人員搶救或裝備支援。」

除了上述災害防救相關組織外，亦有由民間團體自行組織、運作所成立之救難團體。這些團體主要任務在於從事災害發生時的人命搶救工作，本身自行提供設備及相關防救災資源，協助消防單位進行(參見附表 2-6)。

附表 2-1 臺南市毒性化學物質聯防組織組長連繫表

統計日期：106 年 5 月

組別	組長	電話
行政一組 (D00001)	宏遠興業股份有限公司	06-5786211
行政二組 (D00002)	群創光電股份有限公司 A 廠	06-5051888#72125
行政三組 (D00003)	坤慶實業股份有限公司太子廠	(06)2725511
行政四組 (D00004)	台菱樹脂工業股份有限公司新營分公司	(06)6529430
行政五組 (D00005)	永捷高分子工業股份有限公司麻豆廠	06-5720870
氣氣組 (D03008)	台灣大陽日酸股份有限公司台南廠	(06)3842770
教育檢驗組 (D03206)	大億國際酒店股份有限公司	06-2160000#6101
電鍍一組 (D02109)	億益企業有限公司	(06)2534127
電鍍二組 (D02110)	青龍工業股份有限公司	(06)3563830

附表 2-2 臺南市毒性化學物質聯防小組各組可支援器材統計表

臺南市毒性化學物質聯防組織行政一組(D00001)

統計日期：106 年 05 月

類別	品名	數量	備註	
防護器材	消防衣	2		
	A 級氣密、耐用型防護衣	2		
	B 級防化、抗腐蝕之防護衣	2		
	C 級防護衣	80		
	自攜式空氣呼吸器	5		
	防護眼鏡(防濺)、(防強光)	23		
	防護面具	31		
	安全帽	30		
	防護鞋	45		
	護目鏡	66		
	濾清式防毒面罩	26		
	濾罐(有機溶劑)	26		
	濾罐(防酸)	14		
	高效率混合型濾罐	18		
	防護手套(耐電壓)(防凍)	2		
	防護手套(耐化)(防熱)	72		
	其他個人防護裝備	13		
	救災器材	滅火器	180	
		泡沫滅火設備	6	
乾粉滅火設備		8		
海龍滅火設備		2		
海龍替代滅火設備		2		
緊急廣播設備		1		
緊急電源插座		1		
防火鏟子		7		
毒氣偵測設備		1		
其他洩漏警報設備		1		
可燃性氣體偵測器		1		
多用氣體偵測器		2		
pH 試紙		6		
碳石吸收劑		1		
木屑吸收劑		56		
吸液棉		92		
油柵		15		
酸性中和劑	21			

	鹼性中和劑	20	
	儲筒修護包	1	
	其他洩漏緊急處理器具	5	
	有害事業廢棄物處理袋	2	
	抗化膠帶	6	
	AB 膠	6	
	掃把	6	
	畚箕	6	
	急救箱	1	
	指揮棒	2	
	鐵鎚	6	
	電動切斷砂輪機	2	
	手提無線電	9	
	手提式擴音器	9	
救災 車輛	消防水箱車	1	
	後勤車	6	
	堆高機	3	

臺南市毒性化學物質聯防組織行政二組(D00002)

類別	品名	數量	備註
防護 器材	消防衣	65	
	A 級氣密、耐用型防護衣	50	
	A 級氣密、可拋式防護衣	18	
	B 級防化、抗腐蝕之防護衣	12	
	C 級防護衣	216	
	自攜式空氣呼吸器	60	
	防護眼鏡(防濺)、(防強光)	21	
	防護面具	67	
	安全帽	139	
	防護鞋	44	
	護目鏡	49	
	濾清式防毒面罩	81	
	濾罐(有機溶劑)	89	
	濾罐(防酸)	70	
	高效率混合型濾罐	26	
	防護手套(耐電壓)(防凍)	6	
	防護手套(耐化)(防熱)	90	
	其他個人防護裝備	101	

救災器材	室內消防栓	22	
	室外消防栓	7	
	細水霧滅火設備	2	
	泡沫滅火設備	9	
	乾粉滅火設備	52	
	海龍滅火設備	5	
	INERGEN	1	
	緊急廣播設備	1	
	連結用送水口	1	
	消防專用蓄水池	200	
	消防水瞄	6	
	消防用防火覆氈	3	
	移動式消防水砲	3	
	移動式細水霧滅火器	1	
	蛇籠	1	
	氧氣濃度偵測設備	9	
	一氧化碳偵測設備	2	
	有機蒸氣偵測設備	2	
	毒氣偵測設備	10	
	多用氣體偵測器	1	
	TLD-1 手提式毒氣洩漏偵測器	1	
	pH 試紙	9	
	其他偵測器	1	
	吸液棉	143	
	其他洩漏緊急處理器具	4	
	53 加侖緊急應變處理桶	1	
	臨時管制路障	6	
	有害事業廢棄物處理袋	75	
	抗化膠帶	4	
	虹吸管	3	
	濕式吸塵器	1	
	乾濕兩用吸塵器	1	
	敵腐靈	1	
	六氟靈	1	
葡萄糖鈣軟膏	4		
掃把	2		
乙炔切割機	2		
手提無線電	43		

	手提式擴音器	11	
	緊急用行動電話	1	
	SCBA 通訊器材	4	
	其他相關救災用設備	57	
	抽水機	2	
	高壓沖水機	1	
	移動式排送風機	3	
	電焊機	2	
	AED 自動體外心臟去顫器	3	
	溫度計	3	
	止血帶	3	
	手推式輪椅	1	
	手推式擔架	2	
	急救箱	15	
	手電筒	4	
	防爆手電筒	6	
	白板	1	
	指揮棒	22	
救災車輛	堆高機	1	
	小型洩漏處理台車	4	

臺南市毒性化學物質聯防組織行政三組(D00003)

類別	品名	數量	備註
防護器材	消防衣	7	
	A 級氣密、耐用型防護衣	5	
	A 級氣密、可拋式防護衣	3	
	B 級防化、抗腐蝕之防護衣	3	
	C 級防護衣	79	
	自攜式空氣呼吸器	11	
	防護眼鏡(防濺)、(防強光)	10	
	防護面具	13	
	安全帽	44	
	防護鞋	27	
	護目鏡	69	
	濾清式防毒面罩	37	
	濾罐(有機溶劑)	54	
	濾罐(防酸)	11	
	高效率混合型濾罐	5	

	防護手套(耐電壓)(防凍)	5	
	防護手套(耐化)(防熱)	20	
	其他個人防護裝備	43	
救災器材	滅火器	235	
	室內消防栓	20	
	室外消防栓	10	
	泡沫滅火設備	1	
	二氧化碳滅火系統	2	
	乾粉滅火設備	51	
	FM200	5	
	無線電通訊輔助設備	1	
	有機蒸氣偵測設備	1	
	pH 試紙	5	
	木屑吸收劑	21	
	吸液棉	134.6	
	管件修護包	1	
	堵漏修護包	1	
	防火(不生火花)鏟子	2	
	Kit C2 管線止漏工具	1	
	管夾	1	
	管路止洩封套	1	
	有害事業廢棄物處理袋	7	
	虹吸管	3	
	鐵鎚	3	
	手提式警報器	1	
	手提式擴音器	3	
	緊急用行動電話	1	
	緊急用呼叫器	4	
	其他相關救災用設備	1	
	溫度計	1	
	止血帶	5	
	急救箱	1	
	手電筒	2	
指揮棒	4		
救災車輛	化學消防車	1	
	泡沫消防車	1	
	器材車	1	

臺南市毒性化學物質聯防組織行政四組(D00004)

類別	品名	數量	備註	
防護器材	消防衣	7		
	A 級氣密、耐用型防護衣	8		
	B 級防化、抗腐蝕之防護衣	4		
	C 級防護衣	63		
	自攜式空氣呼吸器	15		
	防護眼鏡(防濺)、(防強光)	1		
	防護面具	24		
	安全帽	65		
	防護鞋	26		
	護目鏡	59		
	濾清式防毒面罩	18		
	濾罐(有機溶劑)	95		
	濾罐(防酸)	35		
	高效率混合型濾罐	1		
	防護手套(耐電壓)(防凍)	3		
	防護手套(耐化)(防熱)	23		
	其他個人防護裝備	20		
	救災器材	滅火器	388	
		室內消防栓	9	
室外消防栓		3		
二氧化碳滅火系統		1		
乾粉滅火設備		19		
火警自動警報設備		1		
緊急廣播設備		1		
連結用送水口		4		
消防專用蓄水池		1		
其他消防安全設備		20		
移動式消防泵浦		1		
氧氣濃度偵測設備		2		
一氧化碳偵測設備		1		
毒氣偵測設備		1		
可燃性氣體偵測器		2		
多用氣體偵測器		2		
靜電偵測器		1		
其他偵測器		1		
木屑吸收劑		305		

	吸液棉	92	
	其他洩漏緊急處理器具	3	
	Kit B 鋼桶止漏工具	1	
	95 加侖緊急應變處理桶	3	
	53 加侖緊急應變處理桶	5	
	AB 膠	1	
	掃把	11	
	畚箕	11	
	乙炔切割機	1	
	鐵鎚	3	
	膠槌	1	
	電動切斷砂輪機	2	
	手提無線電	6	
	中央廣播系統	1	
	手提式擴音器	5	
	抽水機	1	
	電焊機	1	
	氣動式泵浦	2	
	AED 自動體外心臟去顫器	2	
	溫度計	1	
	急救箱	13	
	白板	2	
救災車輛	消防水箱車	2	
	堆高機	1	

臺南市毒性化學物質聯防組織行政五組(D00005)

類別	品名	數量	備註
防護器材	消防衣	2	
	A 級氣密、耐用型防護衣	13	
	B 級防化、抗腐蝕之防護衣	3	
	C 級防護衣	55	
	自攜式空氣呼吸器	16	
	防護眼鏡(防濺)、(防強光)	4	
	防護面具	19	
	安全帽	33	
	防護鞋	27	
	護目鏡	39	
	濾清式防毒面罩	25	

	濾罐(有機溶劑)	49	
	濾罐(防酸)	6	
	防護手套(耐化)(防熱)	42	
	其他個人防護裝備	4	
救災器材	滅火器	180	
	室內消防栓	6	
	二氧化碳滅火系統	2	
	乾粉滅火設備	105	
	火警自動警報設備	1	
	消防專用蓄水池	1	
	毒氣偵測設備	1	
	pH 試紙	1	
	其他偵測器	2	
	木屑吸收劑	60	
	吸液棉	76.5	
	堵漏修護包	2	
	防火(不生火花)鏟子	1	
	管路止洩封套	2	
	53 加侖緊急應變處理桶	2	
	乙炔切割機	3	
	手提無線電	3	
	中央廣播系統	1	
	緊急用行動電話	3	
	移動式排送風機	1	
	電焊機	1	
	急救箱	1	
	指揮棒	3	
	掃把	5	
畚箕	3		
救災車輛	小型洩漏處理台車	1	
	堆高機	2	

臺南市毒性化學物質聯防組織電鍍一組(D02019)

類別	品名	數量	備註
防護器材	C 級防護衣	81	
	自攜式空氣呼吸器	1	
	防護眼鏡(防濺)、(防強光)	11	
	防護面具	49	

	安全帽	8	
	防護鞋	70	
	護目鏡	66	
	濾清式防毒面罩	16	
	濾罐(有機溶劑)	4	
	濾罐(防酸)	12	
	防護手套(耐電壓)(防凍)	2	
	防護手套(耐化)(防熱)	65	
	其他個人防護裝備	24	
救災器材	滅火器	62	
	室內消防栓	2	
	二氧化碳滅火系統	1	
	乾粉滅火設備	16	
	海龍滅火設備	1	
	連結用送水口	1	
	木屑吸收劑	10	
	吸液棉	4	
	其他洩漏緊急處理器具	10	

臺南市毒性化學物質聯防組織電鍍二組(D02110)

項次	品名	數量	備註
防護器材	B 級防化、抗腐蝕之防護衣	5	
	C 級防護衣	49	
	自攜式空氣呼吸器	1	
	防護眼鏡(防濺)、(防強光)	1	
	防護面具	35	
	安全帽	15	
	防護鞋	80	
	護目鏡	63	
	濾清式防毒面罩	10	
	濾罐(有機溶劑)	10	
	濾罐(防酸)	3	
	高效率混合型濾罐	4	
	防護手套(耐電壓)(防凍)	1	
	防護手套(耐化)(防熱)	41	
	其他個人防護裝備	144	
救災器材	滅火器	202	
	二氧化碳滅火系統	3	

	乾粉滅火設備	6	
	海龍替代滅火設備	1	
	pH 試紙	3	
	木屑吸收劑	57	
	吸液棉	51	
	酸性中和劑	150	
	鹼性中和劑	50	
	有害事業廢棄物處理袋	5	
	手提無線電	2	
	中央廣播系統	1	
	緊急用行動電話	1	
	其他相關救災用設備	2	
	電焊機	1	
	溫度計	2	
	急救箱	3	

臺南市毒性化學物質聯防組織氣氣組(D03008)

類別	品名	數量	備註
防護器材	消防衣	3	
	A 級氣密、耐用型防護衣	14	
	A 級氣密、可拋式防護衣	3	
	B 級防化、抗腐蝕之防護衣	2	
	C 級防護衣	17	
	自攜式空氣呼吸器	18	
	防護面具	4	
	安全帽	13	
	防護鞋	10	
	護目鏡	13	
	濾清式防毒面罩	4	
	濾罐(有機溶劑)	3	
	濾罐(防酸)	13	
	高效率混合型濾罐	4	
	防護手套(耐電壓)(防凍)	2	
	防護手套(耐化)(防熱)	2	
	救災器材	滅火器	25
氧氣濃度偵測設備		1	
毒氣偵測設備		3	
可燃性氣體偵測器		2	

	多用氣體偵測器	1	
	TLD-1 手提式毒氣洩漏偵測器	1	
	其他偵測器	1	
	木屑吸收劑	520	
	吸液棉	55	
	鹼性中和劑	10	
	其他洩漏緊急處理器具	1	
	Kit A 鋼瓶止漏工具	2	
	ERCV 洩漏處理車	4	
	測漏液	1	
	敵腐靈	1	
	葡萄糖鈣軟膏	1	
	乙炔切割機	1	
	鐵鎚	1	
	撬門棍	1	
	電鋸	1	
	電動切斷砂輪機	1	
	手提無線電	12	
	手提式擴音器	3	
	喉震式耳機麥克風	2	
	堆高機	2	
	白板	1	
	臨時管制路障	2	

臺南市毒性化學物質聯防組織教育檢驗組(D03206)

類別	品名	數量	備註
防護器材	消防衣	8	
	B 級防化、抗腐蝕之防護衣	1	
	C 級防護衣	72	
	自攜式空氣呼吸器	9	
	防護眼鏡(防濺)、(防強光)	3	
	防護面具	38	
	安全帽	35	
	防護鞋	20	
	護目鏡	47	
	濾清式防毒面罩	13	
	濾罐(有機溶劑)	15	
	濾罐(防酸)	2	

	高效率混合型濾罐	2	
	防護手套(耐電壓)(防凍)	2	
	防護手套(耐化)(防熱)	22	
	其他個人防護裝備	27	
救災器材	滅火器	477	
	室內消防栓	2	
	室外消防栓	9	
	自動撒水設備	6	
	乾粉滅火設備	54	
	火警自動警報設備	1	
	緊急廣播設備	1	
	連結用送水口	2	
	室內排煙設備	2	
	緊急電源插座	2	
	其他消防安全設備	2	
	氧氣濃度偵測設備	3	
	一氧化碳偵測設備	2	
	多用氣體偵測器	1	
	pH 試紙	5	
	吸液棉	18	
	酸性中和劑	2	
	其他洩漏緊急處理器具	11	
	掃把	3	
	畚箕	3	
	乙炔切割機	1	
	鐵鎚	2	
	撬門棍	2	
	手提無線電	22	
	手提式擴音器	3	
	手推式輪椅	10	
	急救箱	5	
手電筒	1		
指揮棒	6		
救災車輛	救護車	1	

附表 2-6 臺南市民間救難團體

編號	社團名稱	理事長	聯絡人	通訊地址
1	臺南市救難協會	葉至薪(理事長) 陳才福(總幹事)	0978-313-356 0938-818-384	臺南市永康區永大路 3 段 223 號
2	臺南市飛狼山岳搜救協會	陳維泰(理事長) 張憲太(總幹事)	0988-303-333 0933-280-534	臺南市鹽水區蔦松路 26 號
3	臺南市眼鏡蛇救援協會	黃建雄(理事長) 黃建智(副理事長)	0938-827-275 0938-106-297	臺南市六甲區進化街 10 號
4	臺南市精英救援協會	李志強(總隊長) 黃淑珍(總幹事)	0982-101-017 0925-121-055	臺南市永康區中山南路 544 巷 56 弄 4 號
5	臺南市南瀛水上救生協會	呂佳偉(理事長) 劉漢棟(總幹事)	0956-324-930 0939-593019	臺南市六甲區民族路 16 巷 40 號
6	台灣精英國際搜救協會	張斌(理事長) 褚興中(秘書長)	0931-878-797 0921-117-712	臺南市中西區湖美街 70 巷 9 號
7	臺南市鳳凰水上救生協會	吳俊德(理事長) 張連信(總幹事)	0956-666-666 0916-637-127	臺南市中西區美麗街 22 號 2 樓之 1
8	臺南市搜救協會	周明勳(理事長) 葉泰宏(隊長)	0989-226-911 0921-276-663	臺南市學甲區光華里頭 巷子 29-8 號
9	虎尾寮民間緊急救援隊	黃英慈(隊長) 江信村(幹事)	0932-707-585 0961-190-580	臺南市東區裕孝路 120 號

資料來源：臺南市政府消防局

三、警力資源

附表 2-7 派出所管轄範圍

單位	管轄範圍	派出所	管轄範圍(里別)	備註
新營分局	新營區	民治派出所	民權里、忠政里、三仙里、民生里、民榮里、南興里、好平里、延平里	
		中山路派出所	王公里、大宏里、永生里、興業里、興安里、中營里、土庫里、新東里	
		後鎮派出所	新北里、新南里、埤寮里、護鎮里	
		太宮派出所	太北里、太南里、角帶里、舊部里、南紙里、嘉芳里、鐵線里、五興里、姑爺里	
	鹽水區	鹽水分駐所	舊營里、水仙里、中境里、水正里、武廟里、三生里、福得里、水秀里、橋南里、岸內里、義稠里、下中里、泔水里	
		華雅派出所	歡雅里、大莊里、桐寮里、後宅里、孫厝里	
		竹埔派出所	竹埔里、飯店里、大豐里、南港里、河南里、田寮里、下林里	
	柳營區	柳營分駐所	士林里、光福里、中埕里、東昇里、八翁里、人和里、太康里	
		重溪派出所	篤農里、重溪里、大農里	
		果毅派出所	果毅里、神農里、旭山里	
白河分局	白河區	白河派出所	白河里、永安里、外角里、庄內里、秀祐里	
		竹門派出所	竹門里、崎內里、昇安里、汴頭里	
		玉豐派出所	大竹里、蓮潭里、詔安里、廣安里	
		內角派出所	內角里、草店里、甘宅里	
		仙草、河東派出所	河東里、大林里、虎山里、崁頭里、六溪里、仙草里	

單位	管轄範圍	派出所	管轄範圍(里別)	備註	
	東山區	關嶺派出所	關嶺里		
		東山分駐所	東山里、東正里、東中里、大客里、三榮里、科里里		
		東河、水雲派出所	東河里、聖賢里、水雲里、南溪里		
	後壁區	東原、青山派出所	東原里、嶺南里、南勢里、青山里、高原里、林安里		
		後壁分駐所	後壁里、侯伯里、嘉苓里、嘉田里、嘉民里、土溝里		
		菁寮派出所	菁豐里、墨林里、菁寮里、後廓里、新嘉村、崁頂里		
		長安派出所	平安里、新東里、竹新里、仕安里		
	麻豆分局	麻豆區	安溪派出所	長安里、福安里、頂安里、烏樹里	
			麻豆派出所	穀興里、保安里、大埕里、東角里、晉江里、巷口里、中興里、興農里、油車里、北勢里、新建里	
			安業派出所	安西里、安業里、磚井里、安東里、謝安里、安正里、中民里	
埤頭派出所			埤頭里、麻口里、海埔里、港尾里、莊禮里、小埤里、大山里		
下營區		總爺派出所	南勢里、總榮里、龍泉里、寮廊里		
		下營分駐所	下營里、仁里里、營前里、宅內里、後街里、新興里、大屯里、營前里、大埤里、賀建里、甲中里、紅厝里		
六甲區		茅港派出所	茅港里、中營里、開化里、西連里		
		六甲分駐所	六甲里、甲南里、甲東里、二甲里、水林里、七甲里、龍湖里		
			鳳林派出所	中社里、龜子港、菁埔里	

單位	管轄範圍	派出所	管轄範圍(里別)	備註	
		王爺派出所	王爺里		
		大丘派出所	大丘里		
	官田區	官田分駐所	隆田里、南廊里、隆本里、東庄里、西庄里		
		官鎮派出所	官田里、二鎮里		
		拔林派出所	拔林里、渡頭里、社子里		
		湖山派出所	嘉南里、湖山里、大崎里		
佳里分局	佳里區	佳里派出所	安西里、建南里、鎮山里、忠仁里、東寧里、六安里		
		子龍派出所	子龍里、民安里、三協里		
		延平派出所	漳州里、海澄里、頂廊里、嘉福里		
		塭內派出所	龍安里、蚶寮里、通興里		
		佳興派出所	興化里、禮化里、佳化里、營頂里、溪州里		
	西港區	西港分駐所	西港里、慶安里、港東里、南海里、新復里、竹林里、劉厝里、永樂里		
		後營派出所	後營里、營西里、槎林里、金砂里		
	七股區	七股分駐所	七股里、大埕里、大寮里、玉成里、龍山里、溪南里		
		竹橋派出所	竹橋里、竹港里、樹林里、看坪里、義合里、糠榔里		
		三股派出所	三股里、永吉里、十份里		
		中鹽派出所	中寮里、鹽埕里、西寮里		
		後港派出所	後港里、頂山里、城內里、篤加里、大潭里		
	學甲	學甲區	學甲派出所	明宜里、慈福里、新達里、大灣里、豐和里、秀昌里、仁得里、新榮里	

單位	管轄範圍	派出所	管轄範圍(里別)	備註
分局		中浯派出所	中洲里、光華里	
		宅港派出所	宅港里、平和里	
		頂洲派出所	三慶里	
	將軍區	將軍分駐所	忠興里、長榮里、西華里、西和里、嘉昌里	
		苓和派出所	苓和里、保源里、仁和里、北埔里	
		將富派出所	將富里、將貴里、長沙里、平沙里、廣山里、玉山里、三吉里	
		鯤鯨派出所	鯤鯨里、鯤溟里	
	北門區	北門分駐所	北門里、永隆里、永華里、玉港里	
		蚵寮派出所	鯤江里、東壁里、保吉里、錦湖里、雙春里	
		文山派出所	仁里里、三慈里、慈安里、中樞里	
善化分局	善化區	善化派出所	光文里、坐駕里、東關里、西關里、南關里、北關里、文正里、文昌里、胡厝里、胡家里	
		茄拔派出所	小新里、嘉南里、嘉北里、牛庄里	
		東昌派出所	東昌里、東隆里、田寮里、六德里	
		溪美派出所	什乃里、六分里、溪美里	
	安定區	蘇厝派出所	蘇厝里、蘇林里	
		安定分駐所	安定里、安加里、保西里、南安里、港尾里	
		港口派出所	港口里、港南里、中沙里、中榮里、六嘉里、大同里	
		海寮派出所	海寮里、管寮里、新吉里	

單位	管轄範圍	派出所	管轄範圍(里別)	備註
	大內區	大內分駐所	大內里、內江里、內郭里、石城里、石林里、石湖里	
		頭社派出所	頭社里、環湖里	
		二溪派出所	二溪里、曲溪里	
	新市區	新市分駐所	新市里、港墘里、新和里、社內里、永就里、三舍里、大洲里、豐華里	
		潭頂派出所	潭頂里、大社里、大營里	
新化分局	新化區	新化派出所	護國里、太平里、觀音里、中央里、武安里、竹林里、東榮里	
		嗶口派出所	協興里、崙頂里、全興里、北勢里、豐榮里、嗶口里、清水里	
		知義派出所	知義里、山腳里、大坑里	
		那拔派出所	那拔里、礁坑里、羊林里	
	山上區	山上分駐所	新莊里、玉豐里、明和里、南洲里、山上里、平陽里、豐德里	
	左鎮區	左鎮分駐所	中正里、睦光里、內庄里、光和里、榮和里、左鎮里	
岡林派出所		岡林里、草山里、二寮里、澄山里		
歸仁分局	仁德區	太廟派出所	太子里、土庫里、一甲里	
		仁德分駐所	仁德里、仁義里、新田里	
		德南派出所	後壁里、上崙里	
		文賢派出所	仁愛里、仁和里、成功里、大甲里、二行里、保安里、三甲里、田厝里	
		依仁派出所	中生里、中洲里	
	歸仁區	大潭派出所	武東里、大潭里	
		歸南派出所	南興里、南保里、歸南里、六甲里	

單位	管轄範圍	派出所	管轄範圍(里別)	備註
		歸仁派出所	八甲里、歸仁里、文化里、後市里、辜厝里、新厝里、許厝里、看東里、看西里、崙頂里、沙崙里	
		媽廟派出所	西埔、大廟、媽廟、七甲	
	關廟區	保東派出所	埤頭里、下湖里	
		關廟分駐所	新埔里、北勢里、北花里、南花里、香洋里、新光里、東勢里、松腳里、五甲里、山西里、關廟里、深坑里	
		南雄派出所	布袋、田中、龜洞	
	龍崎區	龍崎分駐所	崎頂里、土崎里、中坑里、南坑里	
龍船派出所		龍船里、石槽里、牛埔里、大坪里		
玉井分局	玉井區	玉井派出所	玉井里、玉田里、竹園里、中正里、三埔里、沙田里	
		豐里派出所	豐里里	
		望明派出所	望明里、三和里、層林里	
	楠西區	楠西分駐所	楠西里、灣丘里、密枝里、照興里、東勢里	
		鹿田派出所	鹿田里、龜丹里	
	南化區	南化分駐所	南化里、小崙里、北平里、中坑里	
		東埔派出所	東和里、西埔里	
		玉山派出所	玉山里、關山里	
北寮派出所		北寮里		
永康	永康區	永康派出所	永康里、網寮里、東橋里、正強里	

單位	管轄範圍	派出所	管轄範圍(里別)	備註
分局		鹽行派出所	三民里、蔦松里、鹽行里、鹽洲里、尚頂里	
		大灣派出所	大灣里、東灣里、西灣里、南灣里、北灣里、崑山里	
		復興派出所	勝利里、中興里、成功里、中華里、神洲里、光復里、建國里、復興里、五王里	
		龍潭派出所	埔園里、龍潭里、烏竹里、王行里、新樹里、西勢里	
		大橋派出所	甲頂里、西橋里、六合里、安康里、大橋里	
		永信派出所	二王里、三合里、復國里、復華里	
第一分局	東區	德高所	大智里、仁和里、和平里、東智里、崇文里、崇成里、崇明里、崇善里、崇德里、德高里	
		文化所	大福里、大德里、忠孝里、崇信里、崇學里、路東里	
		東門所	大同里、泉南里、崇誨里、富強里、富裕里、新東里、裕農里、德光里、衛國里、龍山里	
		東寧所	大學里、小東里、中西里、成大里、東安里、東門里、圍下里	
		莊敬所	東光里、東明里、莊敬里、後甲里	
		後甲所	自強里、虎尾里、復興里、東聖里	
		府東所	裕聖里、關聖里、文聖里、南聖里	
第二分局	中西區	博愛所	銀同里、青年里、永華里、公正里、萬昌里、開山里	
		中正所	大涼里、民主里、民生里、元安里、保安里、郡西里	
		民權所	福安里、建國里、永福里、天后里、三民里、赤崁里	
		海安所	水仙里、民權里、安海里、協進里、中正里	

單位	管轄範圍	派出所	管轄範圍(里別)	備註
		南門所	小西里、大南里、五妃里、郡王里、仙草里、法華里、進學里	
		長樂所	西賢里、西湖里、光賢里、文賢里、協和里、三合里、普濟里、藥王里	
第三分局	安南區	安南所	溪心里、海東里、淵東里、淵中里、淵西里、海西里	
		海南所	安富里、海佃里、幸福里、溪東里、溪墘里、海南里、國安里	
		安順所	溪頂里、安慶里、新順里、溪北里、頂安里、安東里、安西里、安和里	
		和順所	州南里、塭南里、安順里、州北里、東和里	
		安中所	理想里、鳳凰里、梅花里、大安里、原佃里	
		長安所	長安里、總頭里、布袋里、公親里	
		安佃所	佃東里、學東里、南興里、佃西里、公塭里	
		土城所	城南里、城東里、城北里、城中里、青草里、城西里、砂崙里	
		顯宮所	四草里、顯宮里、鹿耳里、鹽田里	
第四分局	安平區	華平所	建平里、文平里、怡平里、華平里	
		育平所	平通里、億載里、育平里、漁光里、國平里	
		安平所	港仔里、石門里、海頭里、平安里、金城里、西門里	
第五分局	北區	北門所	玉皇里、公園里、三德里、興北里	
		開元所	開元里、國興里、重興里、東興里、中樓里、長榮里、勝安里、仁愛里、華興里、振興里、元寶里、力行里、新勝里	
		立人所	安民里、和順里、長德里、五福里、裕民里	
		公園所	興南里、成德里、國姓里、六甲里、正覺里、成功里、延平里	

單位	管轄範圍	派出所	管轄範圍(里別)	備註
		實踐所	大仁里、大山里、大道里、光武里、實踐里、正風里、小康里、永祥里	
		和緯所	文成里、文元里、大和里、大港里、大豐里、賢北里	
第六分局	南區	金華所	新昌里、再興里、文華里、國宅里、廣州里、新興里、田寮里、文南里、金華里	
		大林所	大忠里、大恩里、竹溪里、荔宅里、大林里、明德里、大成里、新生里	
		鹽埕所	南都里、建南里、日新里、明興里、郡南里、南華里、府南里、白雪里、明亮里	
		新興所	光明里、彰南里、開南里	
		灣裡所	同安里、永寧里、興農里、松安里、佛壇里、省躬里	
		喜樹所	喜東里、喜南里、喜北里	
		鯤鯨所	鯤鯨里	

附表 2-8 臺南市各派出所所在位置與資源

據點名稱	據點地址	據點聯絡人	聯絡電話	傳真	單位總人數	編制人數	義警人數	大型車輛	機動汽車	機動機車	主要通訊
臺南市政府警察局	臺南市新營區中正路 3 號	蘇士杰	06-6353434	06-6332072	3698	4762	1899	0	392	1510	手攜機 3370 台、車裝機 641 台、固定台 259 台、基地台 83 台。
臺南市政府警察局新營分局	臺南市新營區中山路 119 號	呂文義	06-6354822	06-6323009	206	222	116	0	30	167	手攜機 33 台、車裝機 10 台、固定台 3 台。
新營分局民治派出所	臺南市新營區民治路 49 號	胡益源	06-6322164	06-6322171	23	28	18	0	2	29	手攜機 30 台、車裝機 2 台、固定台 1 台。
新營分局中山路派出所	臺南市新營區中山路 119 號	記堂源	06-6322306	06-6370552	21	27	15	0	2	25	手攜機 29 台、車裝機 2 台、固定台 1 台。
新營分局後鎮派出所	臺南市新營區建國路 110 號	邱逢裕	06-6328752	06-6332723	11	14	21	0	2	14	手攜機 14 台、車裝機 2 台、固定台 1 台。
新營分局太宮派出所	臺南市新營區太南里太子宮 201 號	李榮城	06-6524753	06-6526430	13	14	17	0	2	16	手攜機 18 台、車裝機 2 台、固定台 1 台。
新營分局鹽水分駐所	臺南市鹽水區武廟路 23 號	曹俊宏	06-6521032	06-6520201	14	18	11	0	2	18	手攜機 19 台、車裝機 2 台、固定台 1 台。
新營分局華雅派出所	臺南市鹽水區歡雅里 25 號	徐天賜	06-6552307	06-6552317	5	6	6	0	1	6	手攜機 6 台、車裝機 1 台、固定台 1 台。
新營分局竹埔派出所	臺南市鹽水區竹埔里 1 號	蔡連福	06-6551960	06-6551793	6	6	3	0	1	6	手攜機 6 台、車裝機 1 台、固定台 1 台。
新營分局柳營分駐所	臺南市柳營區柳營路一段 785 號	謝東憲	06-6223424	06-6221509	14	14	11	0	2	15	手攜機 15 台、車裝機 2 台、固定台 1 台。
新營分局重溪派出所	臺南市柳營區篤農里 229 號	姜博賢	06-6231664	06-6234368	6	6	8	0	1	6	手攜機 6 台、車裝機 1 台、固定台 1 台。
新營分局果毅派出所	臺南市柳營區神農里果毅後 296 號	侯判政	06-6231514	06-6231514	5	6	6	0	1	6	手攜機 6 台、車裝機 1 台、固定台 1 台。
臺南市政府警察局白河分局	南市白河區中山路 128 號	王以筌	06-6830677	06-6853350	137	214	0	0	28	113	無線電基地 19 台、車裝 25 台、手提無線電 138 台
白河分局白河派出所	南市白河區中山路 128 號	林義傑	06-6852018	06-6852018	9	12	15	0	1	12	無線電基地 1 台、車裝 1 台、手提無線電 12 台

據點名稱	據點地址	據點聯絡人	聯絡電話	傳真	單位總人數	編制人數	義警人數	大型車輛	機動汽車	機動機車	主要通訊
白河分局竹門派出所	南市白河區竹門里 125 號	羅再添	06-6854324	06-6854324	4	5	4	0	1	5	無線電基地 1 台、車裝 1 台、手提無線電 5 台
白河分局玉豐派出所	南市白河區玉豐里 87 號	魏志文	06-6854887	06-6854887	4	6	7	0	1	5	無線電基地 1 台、車裝 1 台、手提無線電 6 台
白河分局內角派出所	南市白河區內角里 30 號	鄭忠明	06-6816374	06-6816374	4	5	5	0	1	4	無線電基地 1 台、車裝 1 台、手提無線電 4 台
白河分局仙草河東派出所	南市白河區仙草里 7-1 號	吳慶重	06-6854044	06-6854044	5	7	3	0	1	8	無線電基地 2 台、車裝 1 台、手提無線電 8 台
白河分局關嶺派出所	南市白河區關嶺里 1 鄰 14 號	郭明德	06-6822629	06-6822629	4	5	9	0	1	4	無線電基地 1 台、車裝 1 台、手提無線電 4 台
白河分局東山分駐所	南市東山區東山里所前路 219 號	林郁翔	06-6800024	06-6800024	8	13	14	0	1	12	無線電基地 1 台、車裝 1 台、手提無線電 13 台
白河分局東河派出所	南市東山區東河里 16 號	吳和泉	06-6231630	06-6231630	4	7	4	0	1	6	無線電基地 1 台、車裝 1 台、手提無線電 7 台
白河分局東原派出所	南市東山區東原里 9 號	王敦平	06-6861051	06-6861051	6	9	9	0	2	10	無線電基地 1 台、車裝 2 台、手提無線電 10 台
白河分局後壁分駐所	南市後壁區後壁里 4 號	簡志憲	06-6872744	06-6872744	8	9	14	0	1	9	無線電基地 1 台、車裝 1 台、手提無線電 9 台
白河分局菁寮派出所	南市後壁區菁寮里 77 號	賴旺杉	06-6621401	06-6621401	5	6	1	0	1	5	無線電基地 1 台、車裝 1 台、手提無線電 6 台
白河分局長安派出所	南市後壁區頂長里 4 號	陳進堯	06-6622664	06-6622664	4	6	2	0	1	5	無線電基地 1 台、車裝 1 台、手提無線電 6 台
白河分局安溪派出所	南市後壁區長安里 59 號	張哲銘	06-6361302	06-6361302	5	6	6	0	1	6	無線電基地 1 台、車裝 1 台、手提無線電 6 台
臺南市政府警察局麻豆分局	臺南市麻豆區中興里興國路 6 號	陳俊男	06-5714030	06-5714030	180	216	99	0	30	135	手攜機 162 台、車裝機 26 台
麻豆分局麻豆派出所	臺南市麻豆區中興里興國路 6 號	林哲偉	06-5722104	06-5722104	17	20	23	0	2	20	手攜機 20 台、車裝機 2 台
麻豆分局安業	臺南市麻豆區安業里安業 112 號	籃宏誌	06-5722804	06-5722804	6	6	5	0	1	6	手攜機 6 台、車裝機 1 台

據點名稱	據點地址	據點聯絡人	聯絡電話	傳真	單位總人數	編制人數	義警人數	大型車輛	機動汽車	機動機車	主要通訊
派出所											
麻豆分局埤頭派出所	臺南市麻豆區小埤里埤頭5號	王泰翔	06-5701654	06-5701654	8	7	7	0	1	8	手攜機8台、車裝機1台
麻豆分局總爺派出所	臺南市麻豆區南勢里南勢93號	胡宗仁	06-5724310	06-5724310	5	6	5	0	1	6	手攜機6台、車裝機1台
麻豆分局下營分駐所	臺南市下營區新興里中山路1段226號	陳勝斌	06-6892032	06-6892993	13	19	17	0	2	19	手攜機19台、車裝機2台
麻豆分局茅港派出所	臺南市下營區茅港里中營298號	陳勝德	06-6892454	06-6892454	6	6	5	0	1	6	手攜機6台、車裝機1台
麻豆分局六甲分駐所	臺南市六甲區水林里中山路210號	陳建文	06-6982139	06-6982139	13	14	7	0	2	14	手攜機14台、車裝機2台
麻豆分局鳳林派出所	臺南市六甲區中社里林鳳營154號	尤信程	06-6892390	06-6892390	5	5	4	0	1	5	手攜機5台、車裝機1台
麻豆分局王爺派出所	臺南市六甲區王爺里王爺宮15號	姜峻寶	06-6981834	06-6981834	3	3	2	0	0	3	手攜機3台、車裝機0台
麻豆分局大丘派出所	臺南市六甲區大丘里大丘園5號	吳廷進	06-6981835	06-6981835	3	3	1	0	0	3	手攜機3台、車裝機0台
麻豆分局官田分駐所	臺南市官田區隆田里中山路1段131號	李清寶	06-5791800	06-5791800	10	11	5	0	2	11	手攜機11台、車裝機2台
麻豆分局官鎮派出所	臺南市官田區官田里官田383號	許皓凱	06-6901160	06-6901160	6	6	4	0	1	6	手攜機6台、車裝機1台
麻豆分局拔林派出所	臺南市官田區拔林里拔子林74號	鄭榮松	06-6901362	06-6901160	6	6	6	0	1	6	手攜機6台、車裝機1台
麻豆分局湖山派出所	臺南市官田區嘉南里嘉南41號	陳建宏	06-6982533	06-6982533	5	5	5	0	1	5	手攜機5台、車裝機1台
臺南市政府警察局佳里分局	臺南市佳里區忠孝路7號	張振庭	06-7224336	06-7224336	170	170	120	0	29	114	無線電基地台、手提無線電
佳里分局佳里派出所	臺南市佳里區忠孝路7號	張永坤	06-7224145	06-7224145	22	22	19	0	3	26	無線電基地台、手提無線電

據點名稱	據點地址	據點聯絡人	聯絡電話	傳真	單位總人數	編制人數	義警人數	大型車輛	機動汽車	機動機車	主要通訊
佳里分局子龍派出所	臺南市佳里區子龍里子良廟 96 號	黃一忠	06-7262290	06-7262290	5	5	8	0	1	6	無線電基地台、手提無線電
佳里分局延平派出所	臺南市佳里區頂部里 118 號	李信呈	06-7223094	06-7223094	5	5	8	0	1	5	無線電基地台、手提無線電
佳里分局塹內派出所	臺南市佳里區龍安里 84 號	李明興	06-7891415	06-7891415	5	5	8	0	1	5	無線電基地台、手提無線電
佳里分局佳興派出所	臺南市佳里區興化里 141 號	陳明章	06-7261404	06-7261404	6	6	8	0	1	6	無線電基地台、手提無線電
佳里分局西港分駐所	臺南市西港區慶安里中山路 337 號	陳豐霈	06-7952045	06-7952045	15	15	16	0	2	15	無線電基地台、手提無線電
佳里分局後營派出所	臺南市西港區後營里 281 號	馮振益	06-7952644	06-7952644	6	6	7	0	1	6	無線電基地台、手提無線電
佳里分局七股分駐所	臺南市七股區玉城里 24 號	蔡明宮	06-7872154	06-7872154	8	8	11	0	1	9	無線電基地台、手提無線電
佳里分局竹橋派出所	臺南市七股區竹橋里 125 號	陳憲政	06-7891002	06-7891002	6	6	8	0	1	5	無線電基地台、手提無線電
佳里分局三股派出所	臺南市七股區三股里 72 號	洪坤基	06-7881404	06-7881404	5	5	8	0	1	5	無線電基地台、手提無線電
佳里分局中鹽派出所	臺南市七股區中寮里 23-70 號	張智遠	06-7800213	06-7800213	5	5	6	0	1	5	無線電基地台、手提無線電
佳里分局後港派出所	臺南市七股區大潭里 28 號	沈順發	06-7941924	06-7941924	5	5	8	0	1	5	無線電基地台、手提無線電
臺南市政府警察局學甲分局	臺南市學甲區慈福里華宗路 294 號	吳興周	06-7820558	06-7820558	133	144	69	0	27	104	無線電基地台 3 台、固定台 14 台、手提台 122 台
學甲分局學甲派出所	臺南市學甲區慈福里華宗路 294 號	王啟仁	06-7833208	06-7833208	118	19	18	0	3	19	無線電固定台 1 台、手提無線電 19 台
學甲分局中浯派出所	臺南市學甲區中洲里中洲 287 號	莊志重	06-7833907	06-7833907	5	5	6	0	1	5	無線電固定台 1 台、手提無線電 5 台

據點名稱	據點地址	據點聯絡人	聯絡電話	傳真	單位總人數	編制人數	義警人數	大型車輛	機動汽車	機動機車	主要通訊
學甲分局宅港派出所	臺南市學甲區宅港里宅子港 52 號	廖聰順	06-7833904	06-7833904	4	5	4	0	1	5	無線電固定台 1 台、手提無線電 5 台
學甲分局頂洲派出所	臺南市學甲區三慶里頂洲 110 號	羅明煌	06-7810040	06-7810040	4	5	3	0	1	5	無線電固定台 1 台、手提無線電 5 台
學甲分局將軍分駐所	臺南市將軍區忠興里忠興 6 號	趙駿清	06-7942182	06-7942182	8	8	5	0	1	8	無線電固定台 1 台、手提無線電 8 台
學甲分局苓和派出所	臺南市將軍區苓和里苓和 100 號	郭俊宏	06-7942855	06-7942855	4	5	4	0	1	5	無線電固定台 1 台、手提無線電 5 台
學甲分局將富派出所	臺南市將軍區將富里將富 50 號	陳添在	06-7942664	06-7942664	8	7	6	0	1	8	無線電固定台 1 台、手提無線電 8 台
學甲分局青鯤鯨派出所	臺南市將軍區鯤鯨里鯤鯨 95 號	賴政杉	06-7920204	06-7920204	4	5	3	0	1	5	無線電固定台 1 台、手提無線電 5 台
學甲分局北門分駐所	臺南市北門區北門里舊埕 22 號	陳裕勇	06-7862041	06-7862041	5	6	6	0	1	6	無線電固定台 1 台、手提無線電 8 台
學甲分局文山派出所	臺南市北門區中樞里中樞 56 號	楊璿政	06-7862324	06-7862324	4	5	5	0	1	5	無線電固定台 1 台、手提無線電 5 台
學甲分局蚵寮派出所	臺南市北門區保吉里蚵寮 62-9 號	趙春亮	06-7860121	06-7860121	6	6	4	0	1	6	無線電固定台 1 台、手提無線電 6 台
臺南市政府警察局善化分局	臺南市善化區興農路 461 號	陳泰仁	06-5811021	06-5819503	192	206	5	0	8	5	無線電基地台 2 台、轉播機 4 台、固定台 1 台、手攜機 14 台、車裝機 3 台、派遣台 1 台
善化分局善化派出所	臺南市善化區中山路 353-1 號	陳俊鑫	06-5817007	06-5810984	19	21	14	0	2	21	無線電基地 1 台、車裝 2 台、手提無線電 21 台
善化分局茄拔派出所	臺南市善化區嘉南里茄拔 350 號	劉育誌	06-5837379	06-5837379	7	8	6	0	1	6	無線電基地 1 台、車裝 1 台、手提無線電 7 台
善化分局東昌派出所	臺南市善化區東昌里東勢寮 101 號	黃俊榮	06-5837305	06-5837305	4	4	4	0	1	5	無線電基地 1 台、車裝 1 台、手提無線電 6 台
善化分局溪美派出所	臺南市善化區溪美里 115 號	王貴炫	06-5817981	06-5817981	5	5	4	0	1	5	無線電基地 1 台、車裝 1 台、手提無線電 5 台

據點名稱	據點地址	據點聯絡人	聯絡電話	傳真	單位總人數	編制人數	義警人數	大型車輛	機動汽車	機動機車	主要通訊
善化分局蘇厝派出所	臺南市安定區蘇林里 70 號	陳善貴	06-5921514	06-5921514	5	5	5	0	1	5	無線電基地 1 台、車裝 1 台、手提無線電 5 台
善化分局安定分駐所	臺南市安定區保西里 443 號	翁文明	06-5922277	06-5975363	6	6	7	0	1	6	無線電基地 1 台、車裝 1 台、手提無線電 7 台
善化分局港口派出所	臺南市安定區港南里 1-13 號	余福全	06-5932235	06-5934427	10	11	10	0	1	11	無線電基地 1 台、車裝 1 台、手提無線電 11 台
善化分局海寮派出所	臺南市安定區海寮里 126 號	簡岳宏	06-5931251	06-5931251	6	6	6	0	1	6	無線電基地 1 台、車裝 1 台、手提無線電 6 台
善化分局大內分駐所	臺南市大內區石城里 74 號	楊哲效	06-5761039	06-5761039	5	7	7	0	1	6	無線電基地 1 台、車裝 1 台、手提無線電 9 台
善化分局頭社派出所	臺南市大內區頭社里 60 號	吳清淵	06-5761564	06-5761564	4	4	2	0	1	4	無線電基地 1 台、車裝 1 台、手提無線電 4 台
善化分局二溪派出所	臺南市大內區二溪里 150 號	胡景盛	06-5762017	06-5762017	3	3	1	0	1	4	無線電基地 1 台、車裝 1 台、手提無線電 4 台
善化分局新市分駐所	臺南市新市區新市里復興路 2 號	楊仲弘	06-5993019	06-5011866	21	23	27	0	2	23	無線電基地 1 台、車裝 2 台、手提無線電 21 台
善化分局潭頂派出所	臺南市新市區潭頂里 398 號	賴育新	06-5991934	06-5991934	8	9	8	0	1	9	無線電基地 1 台、車裝 1 台、手提無線電 10 台
善化分局警備隊	臺南市善化區興農路 461 號	胡宏忠	06-5810520	06-5810479	6	9		0		2	無線電基地 1 台、手提無線電 5 台
善化分局偵查隊	臺南市善化區興農路 461 號	王連春	06-5817424	06-5810699	24	25		0	4	4	無線電基地 1 台、車裝 4 台、手提無線電 15 台
臺南市政府警察局新化分局	臺南市新化區中山路 91 號	李基銓	06-5902003	06-5903253	110	160	65	0	9	7	手攜機 4 台、車裝機 8 台、固定台 2 台
新化分局新化派出所	臺南市新化區中山路 91 號	陳進和	06-5901022	06-5901022	18	20	14	0	2	16	手攜機 20 台、車裝機 2 台、固定台 1 台
新化分局喙口派出所	臺南市新化區協興里中山路 660 巷 50 號	黃志成	06-5982924	06-5982924	14	15	6	0	2	13	手攜機 15 台、車裝機 2 台、固定台 1 台
新化分局知義	臺南市新化區山腳里頂山腳 182-	黃文輝	06-5902949	06-5902949	5	7	12	0	1	5	手攜機 6 台、車裝機 1 台、固定台

據點名稱	據點地址	據點聯絡人	聯絡電話	傳真	單位總人數	編制人數	義警人數	大型車輛	機動汽車	機動機車	主要通訊
派出所	1 號										1 台
新化分局那拔派出所	臺南市新化區那拔里 75 號	孔樟權	06-5911051	06-5911051	6	7	8	0	1	6	手攜機 6 台、車裝機 1 台、固定台 1 台
新化分局山上分駐所	臺南市山上區山上里 35 號	洪炳榮	06-5781019	06-5781019	6	10	13	0	1	10	手攜機 10 台、車裝機 1 台、固定台 1 台
新化分局左鎮分駐所	臺南市左鎮區左鎮里 122 號	黃祥賓	06-5731017	06-5731017	4	6	9	0	1	2	手攜機 6 台、車裝機 1 台、固定台 1 台
新化分局岡林派出所	臺南市左鎮區岡林里 37 號	黃祥賓	06-5730032	06-5730032	2	5	3	0	0	4	手攜機 4 台、車裝機 0 台、固定台 1 台
臺南市政府警察局歸仁分局	臺南市歸仁區六甲里中正南路 1 段 1209 號	余慈華	06-2394183	06-3303545	238	302	4	1	12	17	無線電基地台 2 台、車裝機 5 台、手提無線電 30 台
歸仁分局太廟派出所	臺南市仁德區太子里太子路 461 號	陳延青	06-2726472	06-2739381	10	12	7	0	1	11	無線電基地台 1 台、車裝機 1 台、手提無線電 12 台
歸仁分局仁德分駐所	臺南市仁德區仁德里中山路 624 號	周志遠	06-2702664	06-2795750	18	19	13	0	2	19	無線電基地台 1 台、車裝機 2 台、手提無線電 21 台
歸仁分局德南派出所	臺南市仁德區後壁里中正路 2 段 271 號	徐博文	06-2791341	06-2795792	12	14	3	0	1	13	無線電基地台 1 台、車裝機 1 台、手提無線電 14 台
歸仁分局文賢派出所	臺南市仁德區成功里二仁路 2 段 600 號	楊博超	06-2661788	06-2669514	16	23	14	0	2	20	無線電基地台 1 台、車裝機 2 台、手提無線電 24 台
歸仁分局依仁派出所	臺南市仁德區中洲里中洲 12 號	盧明興	06-2661245	06-2669521	5	5	3	0	1	5	無線電基地台 1 台、車裝機 1 台、手提無線電 5 台
歸仁分局大潭派出所	臺南市歸仁區大潭里長榮路 1 段 295 號	王信輝	06-2781450	06-2782142	11	8	4	0	1	9	無線電基地台 1 台、車裝機 1 台、手提無線電 11 台
歸仁分局歸南派出所	臺南市歸仁區六甲里中正南路 1 段 1209 號	林俊文	06-2307887	06-3303549	14	18	6	0	2	14	無線電基地台 1 台、車裝機 1 台、手提無線電 18 台
歸仁分局歸仁派出所	臺南市歸仁區歸仁里忠孝北路 160 號	蔡鳴俊	06-230402	06-3303546	16	23	6	0	2	21	無線電基地台 1 台、車裝機 2 台、手提無線電 23 台
歸仁分局媽廟派出所	臺南市歸仁區媽廟里中正北路 3 段 100 號	楊清聰	06-2309731	06-3303551	9	10	4	0	1	9	無線電基地台 1 台、車裝機 1 台、手提無線電 10 台

據點名稱	據點地址	據點聯絡人	聯絡電話	傳真	單位總人數	編制人數	義警人數	大型車輛	機動汽車	機動機車	主要通訊
歸仁分局保東派出所	臺南市關廟區埤頭里埤頭 62 號	陳榮權	06-5955799	06-5961542	4	4	5	0	1	5	無線電基地台 1 台、車裝機 1 台、手提無線電 5 台
歸仁分局關廟分駐所	臺南市關廟區關廟里文衡路 19 號	許凱智	06-5952013	06-5963054	14	22	17	0	2	18	無線電基地台 1 台、車裝機 2 台、手提無線電 21 台
歸仁分局南雄派出所	臺南市關廟區田中里田中 2 號	邱銘孝	06-5551907	06-5542371	4	5	4	0	1	4	無線電基地台 1 台、車裝機 1 台、手提無線電 4 台
歸仁分局龍崎分駐所	臺南市龍崎區崎頂里新市子 37 號	許明郎	06-5941010	06-5941982	4	4	7	0	1	4	無線電基地台 1 台、車裝機 1 台、手提無線電 5 台
歸仁分局龍船派出所	臺南市龍崎區石槽里米市園 1 號	王士訓	06-5941099	06-5941983	4	4	4	0	1	4	無線電基地台 1 台、車裝機 1 台、手提無線電 4 台
臺南市政府警察局玉井分局	臺南市玉井區中山路 2 號	梁書華	06-5743995	06-5743995	94	133	67	0	24	61	手攜機 98 台、車裝機 20 台、固定 13 台
玉井分局玉井派出所	臺南市玉井區中山路 2 號 1 樓	王柏清	06-5742479	06-5742479	13	14	15	0	2	12	無線電基地 1 台、手提無線電 14 台
玉井分局望明派出所	臺南市玉井區望明里 75 號	向翊銘	06-5742445	06-5742445	3	4	8	0	1	5	無線電基地 1 台、手提無線電 5 台
玉井分局楠西分駐所	臺南市楠西區楠西里 224 號	顏進財	06-5751252	06-5751252	8	8	16	0	1	9	無線電基地 1 台、手提無線電 9 台
玉井分局鹿田派出所	臺南市鹿田里鹿陶洋 30 號	許益彰	06-5751183	06-5751183	2	2	5	0	1	3	無線電基地 1 台、手提無線電 3 台
玉井分局南化分駐所	臺南市南化區南化里 170 號	杜文祺	06-5771179	06-5771179	8	8	8	0	1	6	無線電基地 1 台、手提無線電 8 台
玉井分局玉山派出所	臺南市南化區玉山里 54 號	曾立志	06-5772058	06-5772058	4	4	3	0	1	4	無線電基地 1 台、手提無線電 4 台
玉井分局北寮派出所	臺南市南化區北寮里 111 號	黃金樑	06-5772057	06-5772057	2	3	4	0	1	3	無線電基地 1 台、手提無線電 3 台
臺南市政府警察局玉井分局	臺南市玉井區中山路 2 號	梁書華	06-5743995	06-5743995	94	133	67	0	24	61	手攜機 98 台、車裝機 20 台、固定 13 台
玉井分局玉井	臺南市玉井區中山路 2 號 1 樓	王柏清	06-5742479	06-5742479	13	14	15	0	2	12	無線電基地 1 台、手提無線電 14 台

據點名稱	據點地址	據點聯絡人	聯絡電話	傳真	單位總人數	編制人數	義警人數	大型車輛	機動汽車	機動機車	主要通訊
派出所											
臺南市政府警察局永康分局	臺南市永康區龍埔街 137 號	蔣進龍	06-2012460	06-2012460	287	324	中隊 3	0	14	26	固定台 03 車裝台 06 手提台 55
永康分局永康派出所	臺南市永康區中山北路 2 號	劉展志	06-2326081	06-2326729	24	26	9	0	2	26	固定台 01 車裝台 02 手提台 28
永康分局鹽行派出所	臺南市永康區中正北路 65 號	張萬吉	06-2531444	06-2532672	24	22	7	0	2	25	固定台 01 車裝台 02 手提台 25
永康分局大灣派出所	臺南市永康區民族路 295 號	溫偉勝	06-2712274	06-2712274	23	32	18	0	3	31	固定台 01 車裝台 03 手提台 28
永康分局復興派出所	臺南市永康區中華路 34 號	陳惠賓	06-3115874	06-3129832	27	35	6	0	3	34	固定台 01 車裝台 03 手提台 39
永康分局龍潭派出所	臺南市永康區龍埔街 137 號	賴信宏	06-2327954	06-2327954	20	23	17	0	2	25	固定台 01 車裝台 02 手提台 25
永康分局大橋派出所	臺南市永康區大橋二街 146 號	葉敏旭	06-2044835	06-2044836	25	25	8	0	2	28	固定台 01 車裝台 02 手提台 29
永康分局永信派出所	臺南市永康區國華街 102 巷 110 號	陳榮坤	06-2014059	06-2324397	19	29	4	0	2	25	固定台 01 車裝台 02 手提台 31
臺南市政府警察局第一分局	臺南市東區崇善路 740 號	揭天德	06-2880414	06-2880414	272	304	165	0	20	48	無線電基地 3 台、手提無線電 56 台
第一分局德高派出所	臺南市東區崇善路 740 號	李振維	06-2693405	06-2893673	28	28	21	0	3	35	無線電基地 1 台、手提無線電 34 台
第一分局文化派出所	臺南市東區崇明路 384 號	張特清	06-2907243	06-2907243	16	16	18	0	3	21	無線電基地 1 台、手提無線電 21 台
第一分局東門派出所	臺南市東區崇善路 55 號	吳重宏	06-2690098	06-2906196	28	28	25	0	3	31	無線電基地 1 台、手提無線電 31 台
第一分局東寧派出所	臺南市東區林森路二段 250 號	許明富	06-2375433	06-2364686	30	30	22	0	3	28	無線電基地 1 台、手提無線電 28 台
第一分局莊敬派出所	臺南市東區東光路二段 66 號	蔡慶源	06-2385398	06-2385398	20	30	28	0	3	21	無線電基地 1 台、手提無線電 22 台

據點名稱	據點地址	據點聯絡人	聯絡電話	傳真	單位總人數	編制人數	義警人數	大型車輛	機動汽車	機動機車	主要通訊
第一分局後甲派出所	臺南市東區富農街二段 267 號	黃吉廷	06-2676364	06-2900071	15	15	26	0	3	20	無線電基地 1 台、手提無線電 17 台
第一分局府東派出所	臺南市東區裕孝路 136 號	陳宗鑫	06-3316119	06-3317119	14	14	11	0	3	22	無線電基地 1 台、手提無線電 14 台
臺南市政府警察局第二分局	臺南市中區南寧街 144 號	楊豐榮	2134483	2144229	216	241	169	0	12	12	無線電基地 9 台、車裝機 31 台、手提無線電 179 台
第二分局南門派出所	臺南市中區南寧街 144 號	蔡盈碩	2148283	2148283	18	20	23	0	3	21	無線電基地 1 台、車裝機 3 台、手提無線電 20 台
第二分局博愛派出所	臺南市中區北門路一段 103 號	楊傳吉	2222942	2222942	17	20	21	0	3	18	無線電基地 1 台、車裝機 3 台、手提無線電 18 台
第二分局民權派出所	臺南市中區民權路二段 202 號	高德陵	2223002	2200277	19	21	19	0	3	20	無線電基地 1 台、車裝機 3 台、手提無線電 18 台
第二分局海安派出所	臺南市中區民生路二段 273 號	詹子平	2290153	2290153	19	21	21	0	3	18	無線電基地 1 台、車裝機 3 台、手提無線電 17 台
第二分局中正派出所	臺南市中區中正路 347 號	陳映琦	2222919	2410135	21	22	25	0	3	20	無線電基地 1 台、車裝機 3 台、手提無線電 19 台
第二分局長樂派出所	臺南市中區民權路三段 230 號	楊國銓	2222422	2214992	20	22	16	0	3	22	無線電基地 1 台、車裝機 3 台、手提無線電 24 台
第二分局交通分隊	臺南市中區民生路二段 271 號	黃蒼榮	2229226	2225659	12	14	0	0	2	2	車裝機 2 台、手提無線電 12 台
臺南市政府警察局第三分局	臺南市安南區安中路三段 396 號	田坤志	06-2470147	06-2470147	226	254	135	0	34	176	手攜機 199 台、車裝機 32 台、固定台 17 台
第三分局安南派出所	臺南市安南區安中路三段 396 號 1 樓	邱信憲	06-2567910	762-3337	14	14	12	0	2	19	手攜機 18 台、車裝機 2 台、固定台 1 台
第三分局海南派出所	臺南市安南區海佃路 1 段 419 號	莊世雄	06-2588946	762-3338	18	18	12	0	2	23	手攜機 22 台、車裝機 2 台、固定台 1 台
第三分局安順派出所	臺南市安南區安和路 1 段 205 號	李建輝	06-2562405	762-3334	19	20	12	0	2	24	手攜機 23 台、車裝機 2 台、固定台 1 台

據點名稱	據點地址	據點聯絡人	聯絡電話	傳真	單位總人數	編制人數	義警人數	大型車輛	機動汽車	機動機車	主要通訊
第三分局和順派出所	臺南市安南區安和路4段569號	余榮欽	06-3554134	762-3378	15	20	12	0	2	17	手攜機16台、車裝機2台、固定台1台
第三分局安中派出所	臺南市安南區安中路1段788號	戴國永	06-2467808	762-3342	15	20	12	0	2	19	手攜機18台、車裝機2台、固定台1台
第三分局長安派出所	臺南市安南區長溪路3段313號	黃俊榮	06-2569531	762-3342	7	10	11	0	2	9	手攜機8台、車裝機2台、固定台1台
第三分局安佃派出所	臺南市安南區海佃路4段496號	祝岩	06-2567620	762-3373	8	10	10	0	2	10	手攜機9台、車裝機2台、固定台1台
第三分局土城派出所	臺南市安南區城西街1段40號	林福彬	06-2577403	762-3369	8	10	11	0	2	11	手攜機10台、車裝機2台、固定台1台
第三分局顯宮派出所	臺南市安南區媽祖宮路50號	毛奇揚	06-2841320	762-3363	7	10	12	0	2	9	手攜機8台、車裝機2台、固定台1台
臺南市政府警察局第四分局	臺南市安平區育平路312號	周盟翔	06-2951605	06-2953612	156	169	138	0	24	98	無線電基地台3台、手提無線電137台、車裝台20台、固定台7台、派遣台1台
第四分局安平派出所	臺南市安平區安平路27號	莊宏全	06-2252598	06-2290832	20	20	44	0	3	20	手提無線電20台、車裝台3台、固定台1台
第四分局育平派出所	臺南市安平區育平路321號	楊得光	06-2982674	06-2950043	24	24	50	0	3	24	手提無線電25台、車裝台3台、固定台1台
第四分局華平派出所	臺南市安平區建平八街2號	何永傑	06-2951720	06-2951724	22	22	44	0	3	24	手提無線電25台、車裝台3台、固定台1台
臺南市政府警察局第五分局	臺南市北區文賢路650號	陳建志	06-2598672	06-2598672	110	114	168	0	17	41	手攜機71台、車裝台14台、固定台4台、基地台1P3台、派遣台4P1台。
第五分局和緯派出所	臺南市北區文賢路650號	蔡英明	06-2597695	06-2597695	19	20	21	0	2	19	手攜機19台、車裝台2台、固定台1台。

據點名稱	據點地址	據點聯絡人	聯絡電話	傳真	單位總人數	編制人數	義警人數	大型車輛	機動汽車	機動機車	主要通訊
第五分局立人派出所	臺南市北區西門路3段43號	林敏祥	06-2215751	06-2224227	14	17	19	0	2	18	手攜機 18 台、車裝台 2 台、固定台 1 台。
第五分局公園派出所	臺南市北區文成三路 550 號	吳朝慶	06-2832229	06-2520392	20	22	36	0	3	23	手攜機 24 台、車裝台 3 台、固定台 1 台。
第五分局實踐派出所	臺南市北區大武街 162 號	陳威丞	06-2827973	06-2520742	14	18	27	0	2	20	手攜機 19 台、車裝台 2 台、固定台 1 台。
第五分局北門派出所	臺南市北區北門路 2 段 3 號	賴茂春	06-2235483	06-2224230	17	15	31	0	2	17	手攜機 16 台、車裝台 2 台、固定台 1 台。
第五分局開元派出所	臺南市北區開元路 145 號	張明祺	06-2345461	06-2370384	26	32	20	0	3	35	手攜機 33 台、車裝台 3 台、固定台 1 台。
臺南市政府警察局第六分局	臺南市南區中華南路二段 241 號	許進吉	06-2611455	06-2631041	209	241	18	0	7	22	手攜機 28 台、車裝台 5 台、固定台 2 台。
第六分局金華派出所	臺南市南區金華路二段 250 號	郭德燊	06-2640007	06-2636433	26	31	27	0	3	32	手攜機 31 台、車裝台 3 台、固定台 1 台。
第六分局大林派出所	臺南市南區大同路二段 456 號	邱啟彰	06-2150209	06-2151751	21	23	26	0	4	24	手攜機 23 台、車裝台 4 台、固定台 1 台。
第六分局鹽埕派出所	臺南市南區中華南路二段 241 號	潘惟立	06-2651592	06-2910222	23	28	31	0	3	29	手攜機 28 台、車裝台 3 台、固定台 1 台。
第六分局新興派出所	臺南市南區中華西路一段 67-1 號	林文宏	06-2611428	06-2611428	11	12	18	0	2	14	手攜機 13 台、車裝台 2 台、固定台 1 台。
第六分局灣裡派出所	臺南市南區灣裡路 61 巷 2 號	莊海松	06-2622819	06-2141798	12	14	20	0	2	15	手攜機 14 台、車裝台 2 台、固定台 1 台。
第六分局喜樹派出所	臺南市南區喜樹路 151 巷 1 號	陳慈仁	06-2622407	06-2622407	8	8	12	0	1	9	手攜機 8 台、車裝台 1 台、固定台 1 台。

四、醫療資源

附表 2-9 臺南市現有大型醫院據點

名稱	住址	聯絡電話
衛生福利部臺南醫院	臺南市中西區中山路 125 號	06-2200055
永川醫院	臺南市中西區成功路 169 號	06-2245771
洪外科醫院	臺南市中西區民生路 2 段 60 號	06-2240011
仁村醫院	臺南市中西區西門路 1 段 486 號、488 號 1 樓	06-2152607
永和醫院	臺南市中西區府前路 1 段 304 巷 2 號	06-2231191
郭綜合醫院	臺南市中西區民生路 2 段 6.8.10.12.14.18.20.22.23.24.25.27.44 號	06-2221111
大安婦幼醫院	臺南市中西區金華路三段 167 號 1、2、3、4 樓	06-3504379
臺南市立醫院	臺南市東區崇德路 670 號	06-2609926
仁愛醫療社團法人仁愛醫院	臺南市東區北門路 1 段 10 號、30 巷 16 號	06-2213111
台灣基督長老教會新樓醫療財團法人台南新樓醫院	臺南市東區東門路 1 段 57 號	06-2748316
奇美醫療財團法人奇美醫院台南分院	臺南市南區樹林街 2 段 442 號	06-2228116
志誠醫院	臺南市北區公園路 315 之 1 號	06-2210423
開元寺慈愛醫院	臺南市北區北園街 89 之 1 號	06-2384111
美德中醫醫院	臺南市北區公園路 661 號	06-2517956
陳澤彥婦產科醫院	臺南市北區中華北路二段 101 號 1、2、3 樓	06-3505000
國立成功大學醫學院附設醫院	臺南市北區勝利路 138 號	06-2353535
臺南市立安南醫院-委託中國醫藥大學興建經營	臺南市安南區長和路二段 66 號	06-3553111
奇美醫療財團法人奇美醫院	臺南市永康區中華路 901 號	06-2521176
晉生醫療社團法人晉生慢性醫院	臺南市永康區中山南路 902 巷 5 號 2 樓及 7 號	06-2330003
高雄榮民總醫院臺南分院	臺南市永康區復興路 427 號	06-3125101
永達醫療社團法人永達醫院	臺南市永康區永大路二段 1326 號	06-2311111
衛生福利部臺南醫院新化分院	臺南市新化區那拔里牧場 72 號	06-5911929

名稱	住址	聯絡電話
財團法人台灣省私立臺南仁愛之家附設精神療養院	臺南市新化區中山路 20 號	06 5902336
衛生福利部嘉南療養院	臺南市仁德區中山路 870 巷 80 號	06-2795019
衛生福利部胸腔病院	臺南市仁德區中山路 864 號	06 -2705911
台灣基督長老教會新樓醫療財團法人麻豆新樓醫院	臺南市麻豆區小埤里苓子林 20 號	06 5702228
新生醫院	臺南市佳里區新生路 272 號,297 號 1- 4 樓	06 7223122
奇美醫療財團法人佳里奇美醫院	臺南市佳里區興化里佳里興 606 號	06-7263333
信一骨科醫院	臺南市新營區民生路 43 之 26 號	06-6350035
新興醫療社團法人新興醫院	臺南市新營區中興路 10 號	06-6330011
營新醫院	臺南市新營區隋唐街二二八號	6592592
衛生福利部新營醫院	臺南市新營區信義街 73 號	06-6351131
佑昇醫院	臺南市白河區民安路一號	06-6841999
奇美醫療財團法人柳營奇美醫院	臺南市柳營區太康里 201 號	06-6226999
謝醫院	臺南市善化區中正路 436 號	06 5838209
宏科醫院	臺南市善化區三民路 1-35 號	06-5818868
璟馨婦幼醫院	臺南市永康區東橋里東橋七路 198 號	06-3023366

附表 2-10 臺南市各醫院醫療資源一覽表

	病床數 (床)	醫療科別編制人員數(人)																		
		內科	外科	骨科	婦產科	家醫科	耳鼻喉科	牙科	中醫	眼科	精神科	小兒科	放射科	神經科	泌尿科	急診醫學科	麻醉科	復健科	整形外科	放射線診斷科
衛生福利部臺南醫院	596	21	10	3	2	7	2	3	4	1	5	2	0	4	3	4	2	2	1	0
仁村醫院	20	1	0	0	1	1	0	0	0	0	0	0	0	0	0	0	0	2	0	0
洪外科醫院	20	0	3	2	0	1	0	0	0	0	0	0	0	0	0	0	0	1	0	0
永和醫院	20	5	1	1	2	1	0	0	0	0	0	1	0	0	0	0	0	0	1	0
郭綜合醫院	310	20	8	3	11	9	1	0	4	1	1	4	0	3	4	6	3	1	1	2
永川醫院	20	1	0	0	0	1	1	0	0	0	0	0	0	0	0	0	0	0	0	0
大安婦幼醫院	20	0	1	0	5	0	0	0	0	0	0	3	0	0	0	0	1	0	0	0
臺南市立醫院	416	41	16	5	3	10	1	21	6	4	5	3	0	2	5	7	5	1	1	0
仁愛醫療社團法人仁愛醫院	20	2	0	0	0	0	0	0	0	0	1	0	0	2	0	0	0	1	0	0
台灣基督長老教會新樓醫療財團法人 台南新樓醫院	301	23	17	3	6	3	4	8	1	2	2	8	0	3	3	5	5	1	1	1
奇美醫療財團法人奇美醫院台南分院	40	0	0	0	0	0	0	0	0	0	5	0	0	0	0	0	0	0	0	0
國立成功大學醫學院附設醫院	1072	118	62	13	15	11	8	40	0	6	11	28	0	12	8	22	17	5	8	8
開元寺慈愛醫院	30	2	0	0	0	1	0	0	0	0	0	0	0	0	0	0	0	1	0	0
志誠醫院	20	0	0	0	0	1	2	0	0	0	0	0	0	0	0	0	0	0	0	0
美德中醫醫院	10	0	0	0	0	0	0	0	3	0	0	0	0	0	0	0	0	0	0	0
陳澤彥婦產科醫院	20	0	0	0	4	0	0	0	0	0	0	1	0	0	0	0	0	0	0	0
臺南市立安南醫院-委託中國醫藥大學	309	15	10	4	1	3	2	4	7	1	4	2	0	2	2	8	4	2	2	1

	病床數 (床)	醫療科別編制人員數(人)																		
		內科	外科	骨科	婦產科	家醫科	耳鼻喉科	牙科	中醫	眼科	精神科	小兒科	放射科	神經科	泌尿科	急診醫學科	麻醉科	復健科	整形外科	放射線診斷科
興建經營																				
晉生醫療社團法人晉生慢性醫院	50	3	1	0	0	0	0	0	0	0	0	0	0	0	0	0	0	2	0	0
奇美醫療財團法人奇美醫院	953	74	66	11	11	13	6	55	13	6	2	16	0	7	9	28	18	5	6	6
高雄榮民總醫院臺南分院	557	7	8	2	1	5	1	3	2	2	3	3	0	0	2	0	2	2	0	0
永達醫療社團法人永達醫院	20	1	1	0	0	0	0	0	0	0	0	0	0	0	0	0	0	0	0	0
財團法人台灣省私立臺南仁愛之家附設精神療養院	200	0	0	0	0	0	0	0	0	0	3	0	0	0	0	0	0	0	0	0
衛生福利部臺南醫院新化分院	68	2	2	0	2	0	0	0	1	0	0	0	0	0	0	0	1	2	0	0
衛生福利部嘉南療養院	495	1	0	0	0	1	0	0	1	0	14	0	0	1	0	0	0	0	0	0
衛生福利部胸腔病院	51	7	0	0	0	1	0	0	0	0	0	0	0	1	0	1	0	0	0	0
台灣基督長老教會新樓醫療財團法人麻豆新樓醫院	289	14	13	4	4	3	1	3	1	1	1	5	0	2	4	2	4	1	1	0
新生醫院	22	4	1	0	0	3	0	0	0	0	0	0	0	0	0	0	0	0	0	0
奇美醫療財團法人佳里奇美醫院	193	16	7	5	1	3	0	2	0	1	0	1	0	1	1	1	2	1	1	0
衛生福利部新營醫院	187	4	4	1	1	3	0	1	4	0	2	0	0	0	1	1	2	0	0	0
信一骨科醫院	20	0	1	1	0	0	0	0	0	0	0	0	0	0	0	0	1	0	0	0
新興醫療社團法人新興醫院	49	5	2	0	0	1	0	0	0	0	0	0	0	0	2	0	0	1	0	0
營新醫院	44	3	1	1	1	0	0	0	0	0	0	0	0	1	0	0	0	1	0	0
佑昇醫院	20	1	2	0	0	1	0	0	0	0	0	0	0	0	0	0	0	0	0	0

	病床數 (床)	醫療科別編制人員數(人)																		
		內科	外科	骨科	婦產科	家醫科	耳鼻喉科	牙科	中醫	眼科	精神科	小兒科	放射科	神經科	泌尿科	急診醫學科	麻醉科	復健科	整形外科	放射線斷科
奇美醫療財團法人柳營奇美醫院	709	38	23	6	4	3	1	18	7	2	2	3	0	4	4	9	6	3	2	4
謝醫院	20	2	2	1	1	1	0	0	0	0	0	0	0	0	0	0	0	1	0	0
宏科醫院	20	0	0	0	1	1	0	0	2	0	0	1	0	0	0	0	0	0	0	0
璟馨婦幼醫院	30	0	0	0	4	0	0	0	0	0	0	1	0	0	0	0	0	0	0	0

附表 2-11 臺南市各醫院醫療資源一覽表之二

	單位 總人數	醫生 總數	護士 總數	其他醫事 人數	救護 車	呼吸 照護
衛生福利部臺南醫院	537	75	372	81	1	9
仁村醫院	57	5	12	39		1
洪外科醫院	20	3	7	10		0
永和醫院	81	9	47	23		2
郭綜合醫院	540	84	333	116		7
永川醫院	13	2	8	3		0
大安婦幼醫院	77	10	63	4		0
臺南市立醫院	866	144	576	139	2	7
仁愛醫療社團法人仁愛醫院	33	4	11	17		1
台灣基督長老教會新樓醫療財團法人 台南新樓醫院	714	102	475	125		12
奇美醫療財團法人奇美醫院台南分院	58	9	37	12		0
國立成功大學醫學院附設醫院	2659	619	1634	377	1	29
開元寺慈愛醫院	39	5	18	14		2
志誠醫院	14	3	7	4		0
美德中醫醫院	5	3	2	0		0
陳澤彥婦產科醫院	28	5	20	3		0
臺南市立安南醫院-委託中國醫藥大學 興建經營	527	76	358	89		4
晉生醫療社團法人晉生慢性醫院	42	6	17	18		1
奇美醫療財團法人奇美醫院	2555	521	1605	385	2	44
高雄榮民總醫院臺南分院	291	38	187	62	3	4
永達醫療社團法人永達醫院	20	3	11	5		1
財團法人台灣省私立台南仁愛之家附 設精神療養院	33	3	21	9		0
衛生福利部臺南醫院新化分院	68	13	37	18		0
衛生福利部嘉南療養院	226	23	153	50	1	0
衛生福利部胸腔病院	68	10	38	19	1	1
台灣基督長老教會新樓醫療財團法人 麻豆新樓醫院	428	63	290	70		5
新生醫院	40	7	26	5		2
奇美醫療財團法人佳里奇美醫院	368	40	256	66		6
衛生福利部新營醫院	165	25	105	33	1	2
信一骨科醫院	20	2	12	6		0
新興醫療社團法人新興醫院	65	9	34	19		3
營新醫院	99	8	63	27		1
佑昇醫院	36	11	16	8		1
奇美醫療財團法人柳營奇美醫院	1340	160	941	215	1	24

	單位 總人數	醫生 總數	護士 總數	其他醫事 人數	救護 車	呼吸 照護
謝醫院	25	5	14	5		1
宏科醫院	25	5	11	9		0
璟馨婦幼醫院	54	6	44	4		0

附表 2-12 臺南市急救責任醫院責任區及緊急狀況指定後送醫院規劃表

次醫療區域	責任區	區域後送醫院別	急救責任醫院分級	後送醫院無法負荷時指定後送醫院順序			
柳營區	白河、後壁、東山、新營、柳營、鹽水、下營、官田、六甲、北門、學甲、將軍、佳里、七股、麻豆	柳營奇美醫院	中度級	奇美醫院(重度級)	成大醫院(重度級)		
		衛生福利部新營醫院	一般級	麻豆新樓醫院(中度級)	柳營奇美醫院(中度級)	奇美醫院(重度級)	
		麻豆新樓醫院	中度級	柳營奇美醫院(中度級)	台南新樓醫院(中度級)	奇美醫院(重度級)	成大醫院(重度級)
		佳里奇美醫院	一般級	麻豆新樓醫院(中度級)	柳營奇美醫院(中度級)	奇美醫院(重度級)	成大醫院(重度級)
永康區	大內、楠西、玉井、南化、山上、善化、新市、新化、永康、西港、安定、安南、左鎮	臺南醫院新化分院	一般級	衛生福利部臺南醫院(一般級)	柳營奇美醫院(中度級)	成大醫院(重度級)	奇美醫院(重度級)
		高雄榮民總醫院臺南分院	一般級	台南新樓醫院(中度級)	奇美醫院(重度級)	成大醫院(重度級)	
		奇美醫院	重度級	成大醫院(重度級)			
		臺南市立安南醫院	一般級	郭綜合醫院(中度級)	成大醫院(重度級)	奇美醫院(重度級)	
臺南區	關廟、龍崎、歸仁、仁德、中西區、北區、南區、東區、安平區	衛生福利部臺南醫院	一般級	郭綜合醫院(中度級)	台南新樓醫院(中度級)	臺南市立醫院(中度級)	成大醫院(重度級)
		台南新樓醫院	中度級	郭綜合醫院(中度級)	臺南市立醫院(中度級)	臺南市立醫院(中度級)	成大醫院(重度級)
		郭綜合醫院	中度級	臺南市立醫院(中度級)	台南新樓醫院(中度級)	成大醫院(重度級)	奇美醫院(重度級)
		臺南市立醫院	中度級	成大醫院(重度級)	奇美醫院(重度級)		
		成大醫院	重度級	奇美醫院(重度級)			

備註：

1. 「緊急醫療救護法施行細則」之緊急傷病患：指緊急傷病之患者。但不包括醫院已收住院者。
2. 緊急傷病患轉診原則：
 - (1) 一般級急救責任醫院轉中度級急救責任醫院。
 - (2) 中度級急救責任醫院轉重度級急救責任醫院以病人利益為原則，可互轉或轉重度級急救責任醫院。
 - (3) 重度級急救責任醫院互轉重度級急救責任醫院。
 - (4) 後送醫院於傷病患緊急情事消失後，得經傷病患本人或其親屬之同意，協助其轉回原診治醫院。

附表 2-13 臺南市之衛生所據點

名稱	住址	聯絡電話	傳真
仁德區衛生所	臺南市仁德區仁德里中山路 606 巷 2 號	06-2704153	06-2797311
歸仁區衛生所	臺南市歸仁區中正北路 1 段 1 號	06-2393309	06-2395112
關廟區衛生所	臺南市關廟區中正路 1000 號	06-5952395	06-5061364
龍崎區衛生所	臺南市龍崎區崎頂里新新市子 158 號	06-5941397	06-5940080
永康區衛生所	臺南市永康區文化路 51 號	06-2326507	06-2012778
新化區衛生所	臺南市新化區健康路 143 號	06-5906025	06-5901314
善化區衛生所	臺南市善化區中山路 200 號	06-5837035	06-5850354
新市區衛生所	臺南市新市區中興街 12 號	06-5992504	06-5011581
安定區衛生所	臺南市安定區安定里 59 之 1 號	06-5922022	06-5920340
山上區衛生所	臺南市山上區山上里 201-15 號	06-5781013	06-5782382
玉井區衛生所	臺南市玉井區中正路 5 號	06-5742275	06-5746752
楠西區衛生所	臺南市楠西區中正路 226 號	06-5751006	06-5751709
南化區衛生所	臺南市南化區南化里 226-1 號	06-5771139	06-5773043
左區區衛生所	臺南市左區區中正里 172-15 號	06-5731114	06-5731685
麻豆區衛生所	臺南市麻豆區巷口里興國路 11-1 號	06-5722215	06-5712478
下營區衛生所	臺南市下營區營前里中山路二段 137 號	06-6892149	06-6896981
六甲區衛生所	臺南市六甲區中華路 110 號	06-6982013	06-6990410
官田區衛生所	臺南市官田區隆田里中山路 1 段 125 號	06-5793184	06-5790400
大內區衛生所	臺南市大內區大內里 2 號	06-5761044	06-5761114
佳里區衛生所	臺南市佳里區進學路 159 號	06-7224106	06-7213709
西港區衛生所	臺南市西港區中山路 368 號	06-7952338	06-7956465
七股區衛生所	臺南市七股區大埕里 379 號	06-7872277	06-7872339
將軍區衛生所	臺南市將軍區忠興里一八五之六號	06-7942007	06-7942052
北門區衛生所	臺南市北門區永隆里 50 號	06-7862043	06-7861375
學甲區衛生所	臺南市學甲區建國路 38 號	06-7833359	06-7820105
新營區衛生所	臺南市新營區三民路 72 號	06-6329421	06-6329910
鹽水區衛生所	臺南市鹽水區中境里武廟路 1 號	06-6521041	06-6527218
白河區衛生所	臺南市白河區國光路 5 號	06-6852014	06-6832485
柳營區衛生所	臺南市柳營區士林里 54-5 號	06-6226703	06-6223845
後壁區衛生所	臺南市後壁區後壁里 3 號	06-6872624	06-6872249
東山區衛生所	臺南市東山區東山里 236 號	06-6802618	06-6801457
中西區衛生所	臺南市中西區環河街 94 號	06-2292984	06-2217163
東區衛生所	臺南市東區林森路 1 段 418 號	06-2673613	06-2672391
南區衛生所	臺南市南區南和路 6 號	06-2618578	06-2630942
北區衛生所	臺南市北區西華街 50 號	06-2252404	06-2248702
安平區衛生所	臺南市安平區育平路 310 號	06-2996885	06-2992209
安南區衛生所	臺南市安南區仁安路 70 號 2 樓	06-2567406	06-2559569

附表 2-14 臺南市各區區衛生所醫療資源

	病床數 (床)	醫療科別編制人員數				單位 總人數	義工數	編制 人數	醫生 總數	護士 總數	救護車
		內科	外科	家醫科	一般科						
仁德區	0	1	0	0	0	16	135	16	1	9	0
歸仁區	0	0	0	1	0	15	27	10	1	8	0
關廟區	0	0	0	1	0	15	40	14	1	8	0
龍崎區	0	0	0	1	0	9	60	8	1	6	0
永康區	0	0	0	0	0	28	160	20	0	17	0
新化區	0	0	0	0	1	11	10	16	1	6	0
善化區	0	1	0	0	0	11	10	11	1	6	0
新市區	0	0	0	1	0	12	10	12	1	6	0
安定區	0	0	0	0	1	13	7	10	1	6	0
山上區	0	0	0	0	7	8	50	7	1	5	0
玉井區	0	0	1	0	0	13	40	10	1	5	0
楠西區	0	0	0	0	1	9	38	6	1	5	0
南化區	0	0	0	0	1	10	30	9	1	4	0
左鎮區	0	0	0	0	2	11	22	9	2	5	0
麻豆區	0	0	0	0	1	13	25	10	1	7	0
下營區	0	0	0	1	0	8	20	8	1	5	0
六甲區	0	1	0	0	0	10	55	7	1	5	0
官田區	0	0	0	1	0	10	10	8	1	8	0
大內區	0	0	0	0	1	10	15	10	1	5	0
佳里區	0	0	0	0	1	16	20	12	1	8	0
西港區	0	0	0	1	0	11	75	9	1	5	0
七股區	0	0	0	1	0	13	64	9	1	6	0
將軍區	4	0	0	0	1	10	0	9	1	6	0
北門區	0	0	0	0	1	9	0	9	1	5	0
學甲區	0	0	1	0	0	11	20	9	1	6	0
新營區	0	0	1	0	0	16	20	14	1	11	0
鹽水區	0	0	0	0	1	13	66	9	1	5	0
白河區	0	0	0	1	0	14	60	9	1	7	0
柳營區	0	0	0	0	0	8	0	9	1	6	0
後壁區	0	0	0	0	0	10	0	8	1	5	0
東山區	0	0	0	1	0	13	40	13	1	6	0
東區	0	1	0	0	0	16	30	13	1	10	0
南區	0	0	0	1	0	21	20	11	1	8	0
中西區	0	1	0	0	0	9	13	9	1	6	0
北區	0	1	0	0	0	13	17	10	1	7	0
安平區	0	0	0	0	1	9	23	9	1	6	0

	病床數 (床)	醫療科別編制人員數				單位 總人數	義工數	編制 人數	醫生 總數	護士 總數	救護車
		內科	外科	家醫科	一般科						
安南區	0	0	0	1	0	12	10	12	1	9	0

備註：

1. 「緊急醫療救護法施行細則」之緊急傷病患：指緊急傷病之患者。但不包括醫院已收治住院者。
2. 緊急傷病患轉診原則：
 - (1) 一般級急救責任醫院轉中度級急救責任醫院。
 - (2) 中度級急救責任醫院轉重度級急救責任醫院以病人利益為原則，可互轉或轉重度級急救責任醫院。
 - (3) 重度級急救責任醫院互轉重度級急救責任醫院。
 - (4) 後送醫院於傷病患緊急情事消失後，得經傷病患本人或其親屬之同意，協助其轉回原診治醫院。

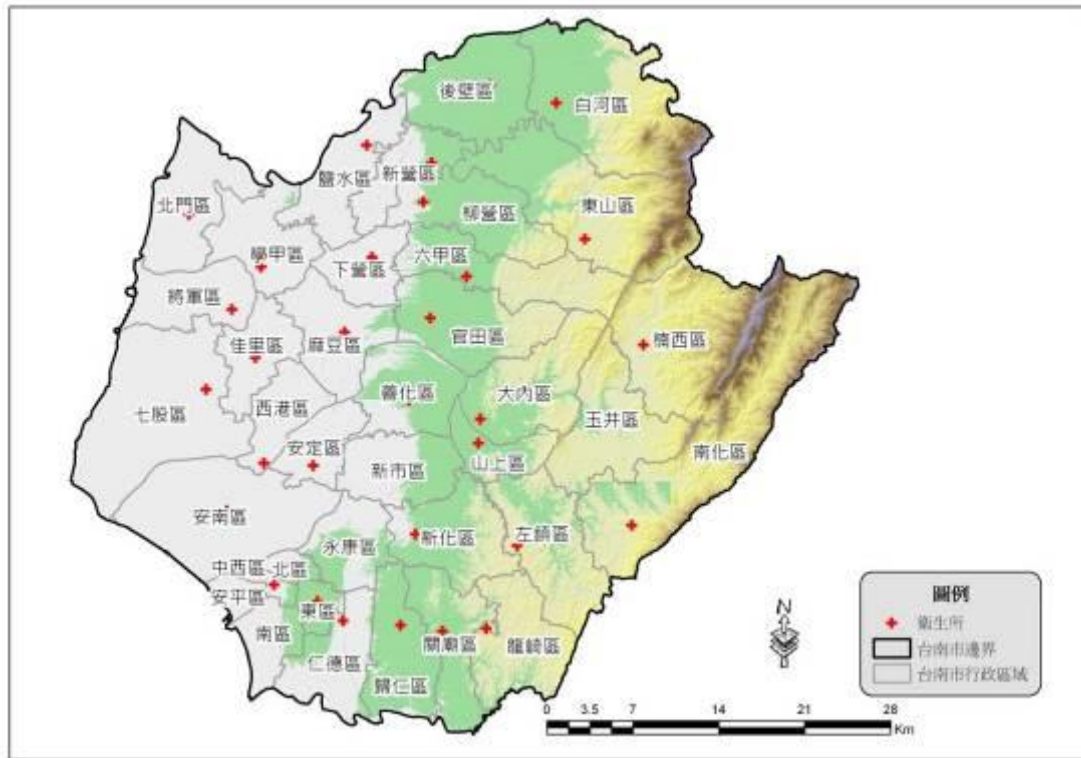

附圖 2-2 臺南市現有衛生所據點分佈圖

五、環保局資源

附表 2-15 臺南市環保局各區服務資訊

	名稱	辦公室電話	傳真電話	辦公室住址
1.	清淨家園管理科	2686660	2686615 2686661	台南市東區崇善路 1199 號
2.	東區清潔隊	2900322	3367693	台南市崇善路 1201 號
3.	中西安平區清潔隊	3912221	3912229	台南市安北路 700 號
4.	南區清潔隊	2963004	2622152	台南市南區萬年路 536 號
5.	北區清潔隊	3841101	3842445	台南市本田路三段 71 號
6.	安南區清潔隊	3841813	3841815	台南市本田路三段 71 號
7.	新營區清潔隊	6526646	6536249	新營區護鎮里 104 號
8.	鹽水區清潔隊	6524368	6528164	鹽水區治水路 254 之 1 號
9.	柳營區清潔隊	6220558	6224375	柳營區柳營路 2 段 59 號
10.	白河區清潔隊	6853340	6830329	白河區三民路 383 號
11.	後壁區清潔隊	6336305	6329672	後壁區二期垃圾場，目前無地址
12.	東山區清潔隊	6801307	6802033	東山區東山里 222-1 號
13.	麻豆區清潔隊	5716877	5716084	麻豆區北勢里加輦邦 33 之 3 號
14.	下營區清潔隊	6792141	6897541	下營區賀建里麻豆寮 45 之 35 號
15.	佳里區清潔隊	7224514	7213136	佳里區海澄里番子寮 1-18 號
16.	西港區清潔隊	7961537	7953651	西港區中山路 374 號
17.	七股區清潔隊	7874100	7871245	七股區大埕里 375 號
18.	將軍區清潔隊	7946393	7943259	將軍區長榮里 4-5 號
19.	北門區清潔隊	7862397	7862851	北門區保吉里蚵寮 55-10 號
20.	學甲區清潔隊	7831059	7834342	學甲區新榮里東寮 14-6 號
21.	新化區清潔隊	5905541	5907437	新化區中興路 8 號

22	善化區清潔隊	5814128	5819177	善化區進學路 176 號
23	官田區清潔隊	5795490	5795136	官田區中山路 132 號
24	大內區清潔隊	5764414	5765470	大內區內郭里 76 號
25	六甲區清潔隊	6994891	6991507	六甲區中山路 202 號
26	新市區清潔隊	5998934	5890861	新市區潭頂里 100 之 60 號
27	安定區清潔隊	5920919	5975524	安定區安定里領寄 7-2 號
28	山上區清潔隊	5782269	5784253	山上區南洲里 328-10 號
29	玉井區清潔隊	5749471	5743429	玉井區玉興段 467 號
30	楠西區清潔隊	5752699	5751630	楠西區楠西村中正路 230 號(公所後面)
31	南化區清潔隊	5773429	5771051	南化區南化里 30-13 號
32	左鎮區清潔隊	5732890	5732901	左鎮區中正里 166-2 號
33	仁德區清潔隊	2706722	2702682	仁德區上崙里德崙路 925 巷 80 弄 216 號
34	歸仁區清潔隊	2304064	2399640	沙崙里二甲 178 號對面
35	關廟區清潔隊	5955800	5958434	關廟區忠孝街 140 號
36	龍崎區清潔隊	5940351	5940351	龍崎嶺崎頂里新市子 41-3 號
37	永康區清潔隊	2547110	2547119	永康區中央路 34 號

附表 2-16 環保局各區現有救災機具名稱及數量明細

機具 區隊		垃圾車	溝泥車 (吸泥)	溝泥車 (沖溝)	溝泥車 (沖吸兩用)	清溝車	資源回收車	掃街車	消毒車	轉運車	運土機	水肥車	抓斗車	鏟裝機	堆高機	水源供應車	小貨車	大貨車	流動廁所	小型起重吊車 (4輪)	大型起重吊車 (4輪以上)	挖土機	推土機	傾卸車	
1	東區	29			1	2	22		1				2	2			2						1		
2	南區	1		1	1		4	1				1	2	1					1						
3	中西安平	4			1	4	12		2	1			2	2									1		
4	北區	29			1	2	18		1				2	2											
5	安南	28			1	3	14		1				2	2									1		
6	仁德	16			1		13	1	2				2	2			2						1		
7	歸仁	9			1		4						1												
8	關廟	3					2							1											
9	龍崎	1					1																		
10	左鎮	2					1																		

機具 區隊		垃圾車	溝泥車 (吸泥)	溝泥車 (沖溝)	溝泥車 (沖兩用)	清溝車	資源回收車	掃街車	消毒車	轉運車	運土機	水肥車	抓斗車	鏟裝機	堆高機	水源供應車	小貨車	大貨車	流動廁所	小型起重吊車 (4輪)	大型起重吊車 (4輪以上)	挖土機	推土機	傾卸車	
		11	山上													1									
12	大內	1																							
13	玉井	1					2		1				1												
14	楠西	3					1		1													1			
15	南化	1												1											
16	永康	34			1		25		1		2		3	4	2										
17	安定	1					1						1												
18	新市	10				1	10						1	1										1	
19	新化	11			1		11		1				1	3											
20	善化	14				1	8	4				1	1	2		1			3						
21	東山	1					1																		

機具 區隊		垃圾車	溝泥車 (吸泥)	溝泥車 (沖溝)	溝泥車 (沖吸兩用)	清溝車	資源回收車	掃街車	消毒車	轉運車	運土機	水肥車	抓斗車	鏟裝機	堆高機	水源供應車	小貨車	大貨車	流動廁所	小型起重吊車 (4輪)	大型起重吊車 (4輪以上)	挖土機	推土機	傾卸車	
		22	白河	6				1	3		1	1													
23	後壁	9					7							1									1	1	
24	新營	18			1	1	12	1		2	1		1	3			1						1		
25	鹽水	9			1	1	10			2				1					1				1	1	
26	柳營	1					1																		
27	六甲	2								1															
28	官田	6					7							1											
29	下營	6					8		2	2				1				1							
30	麻豆	15			1		12		1	2	1		1	0											
31	學甲	5			1		3						1	1											
32	佳里	11			1		11			1	1		1	2									2	1	

機具 區隊		垃圾車	溝泥車 (吸泥)	溝泥車 (沖溝)	溝泥車 (沖吸兩用)	清溝車	資源回收車	掃街車	消毒車	轉運車	運土機	水肥車	抓斗車	鏟裝機	堆高機	水源供應車	小貨車	大貨車	流動廁所	小型起重吊車 (4輪)	大型起重吊車 (4輪以上)	挖土機	推土機	傾卸車	
		33	西港	2					3							1									
34	北門	6		1			3		1				1	1				1						1	
35	將軍	6					8							1											
36	七股	1					1							1											
合計		302	0	2	14	16	239	7	16	12	5	2	26	38	2	1	5	2	5	0	0	10	5	0	

六、水利局資源

附表 2-17 臺南市移動式抽水機安裝式統計表

編號	使用單位	放置地點(含村(里))	口徑大小 (英吋)	安裝型式
後壁區-01	後壁區公所	後壁區墨林里(菁寮抽水站)(菁寮排水)	12 英吋	固定
後壁區-02	後壁區公所	後壁區仕安里(長短樹排水)	12 英吋	固定
後壁區-03	後壁區公所	後壁區竹新里(下茄苳排水)	12 英吋	固定
後壁區-04	後壁區公所	竹新抽水站(後鎮排水)	12 英吋	固定
後壁區-05	後壁區公所	後壁區竹新里(下茄苳排水)	12 英吋	固定
後壁區-06	後壁區公所	竹新抽水站(後鎮排水)	12 英吋	固定
後壁區-07	後壁區公所	後壁區新東抽水站(下茄苳排水)	12 英吋	固定
後壁區-08	後壁區公所	後壁區新東抽水站(下茄苳排水)	12 英吋	固定
後壁區-09	後壁區公所	後壁區仕安里抽水平台(長短樹排水)	12 英吋	固定
後壁區-10	後壁區公所	後壁區新東抽水站(下茄苳排水)	12 英吋	固定
後壁區-11	後壁區公所	後壁區新東抽水站(下茄苳排水)	12 英吋	固定
後壁區-12	後壁區公所	後壁區新東抽水站(下茄苳排水)	12 英吋	固定
後壁區-13	後壁區公所	後壁區新東抽水站(下茄苳排水)	12 英吋	固定
後壁區-14	後壁區公所	後壁區墨林里(菁寮抽水站)(菁寮排水)	12 英吋	半固定
後壁區-15	後壁區公所	後壁區竹新里(下茄苳排水)	12 英吋	固定
後壁區-16	後壁區公所	後壁區竹新里(下茄苳排水)	12 英吋	固定
後壁區-17	後壁區公所	後壁區仕安里抽水平台(長短樹排水)	12 英吋	固定
水利局-04	後壁區公所	後壁區公所(機動機組)	12 英吋	半固定
後壁區-L001	後壁區公所	新嘉村簡易抽水站(崩埤排水二)	16 英吋	固定
後壁區-L002	後壁區公所	新嘉村簡易抽水站(崩埤排水二)	16 英吋	固定
後壁區-L003	後壁區公所	新嘉村簡易抽水站(崩埤排水二)	16 英吋	固定
白河區-01	白河區公所	河東里西勢尾春輝橋旁	12 英吋	半固定
白河區-02	白河區公所	172 縣道白河橋旁	12 英吋	半固定
新營區-01	臺南市政府 水利局	省道 1 號旁急水溪堤防上	12 英吋	半固定
水利行政-05	臺南市政府 水利局	新營區忠政里急水溪堤防	12 英吋	機動
水利行政-06	臺南市政府 水利局	新營區土庫里急水溪堤防	12 英吋	機動
鹽水區-01	鹽水區公所	鹽水區頂洲橋旁抽水平台	12 英吋	半固定
鹽水區-02	鹽水區公所	鹽水區飯店里羊稠厝橋旁(岸內排水)	12 英吋	固定
鹽水區-03	鹽水區公所	鹽水區孫厝里羊稠厝橋旁(岸內排水)	12 英吋	固定
鹽水區-04	鹽水區公所	鹽水區 43 號水門前	12 英吋	半固定
鹽水區-05	鹽水區公所	鹽水區大豐里防汛倉庫(田寮排水)	12 英吋	固定
鹽水區-06	鹽水區公所	舊營里台 19 線旁	12 英吋	固定
鹽水區-07	鹽水區公所	鹽水區洪水里八掌溪堤防 1K+312	12 英吋	固定
鹽水區-08	鹽水區公所	鹽水區飯店里田寮排水堤岸上	12 英吋	固定
鹽水區-09	鹽水區公所	南港里急水溪堤岸	12 英吋	固定

編號	使用單位	放置地點(含村(里))	口徑大小(英吋)	安裝型式
鹽水區-10	鹽水區公所	鹽水區飯店里田寮排水堤岸旁	12 英吋	半固定
鹽水區-11	鹽水區公所	鹽水區飯店里 42 號水門前	12 英吋	半固定
鹽水區-12	鹽水區公所	鹽水區飯店里田寮排水堤岸上	12 英吋	半固定
鹽水區-13	鹽水區公所	鹽水區岸內排水歡門橋旁 34 號水門旁	12 英吋	半固定
水利行政-01	鹽水區公所	鹽水區歡門橋旁 34 號水門前	12 英吋	
水利行政-03	鹽水區公所	鹽水區飯店里 42 號水門前(小蕃茄專區)	12 英吋	
水利行政-04	鹽水區公所	鹽水區舊營里舊營小排 15 號水門前	12 英吋	
東山區-01	臺南市政府水利局	東山區聖賢里急水溪堤防上	12 英吋	固定
水利行政-02	臺南市政府水利局	鹽水區興農橋旁抽水平台	12 英吋	半固定
新營區-M001	臺南市政府水利局	學甲區羊稠厝抽水站	6 英吋	機動
學甲區-01	學甲區公所	學甲區宅港里堤防	12 英吋	固定
學甲區-02	學甲區公所	學甲區宅港里堤防	12 英吋	固定
學甲區-03	學甲區公所	華宗橋旁東側	12 英吋	固定
學甲區-04	學甲區公所	光華里西埔小排 4 旁	12 英吋	固定
學甲區-05	學甲區公所	頭前寮白礁亭抽水平台	12 英吋	固定
學甲區-06	學甲區公所	光華里西埔小排 4 旁	12 英吋	固定
學甲區-07	學甲區公所	德安寮部落圍堤	12 英吋	固定
學甲區-08	學甲區公所	北學甲排水秀昌里北側	12 英吋	半固定
學甲區-09	學甲區公所	新田寮排水堤防頂	12 英吋	固定
學甲區-10	學甲區公所	德安寮部落圍堤	12 英吋	固定
學甲區-11	學甲區公所	華宗橋旁西側	12 英吋	固定
學甲區-12	學甲區公所	學甲區西埔內	12 英吋	半固定
學甲區-13	學甲區公所	頭前寮白礁亭抽水平台	12 英吋	固定
學甲區-14	學甲區公所	新頭港西埔中排旁	12 英吋	固定
學甲區-15	學甲區公所	舊頭港西埔中排旁貨櫃屋內	12 英吋	固定
學甲區-16	學甲區公所	中洲中排抽水平台	12 英吋	固定
學甲區-17	學甲區公所	新頭港西埔中排旁	12 英吋	固定
學甲區-18	學甲區公所	中洲中排抽水平台	12 英吋	固定
學甲區-19	學甲區公所	頭前寮白礁亭抽水平台	12 英吋	固定
學甲區-20	學甲區公所	北學甲排水秀昌里北側	12 英吋	固定
學甲區-21	學甲區公所	光華里西埔小排 4 旁	12 英吋	固定
學甲區-22	學甲區公所	中洲中排往鹽源排水平台	12 英吋	固定
學甲區-23	學甲區公所	紅蝦港防汛倉庫	12 英吋	固定
學甲區-24	學甲區公所	紅蝦港防汛倉庫	12 英吋	固定
學甲區-25	學甲區公所	台 19 線道津港橋田寮排水防汛道路旁 閘門	12 英吋	固定

編號	使用單位	放置地點(含村(里))	口徑大小(英吋)	安裝型式
學甲區-26	學甲區公所	台 19 線道津港橋田寮排水防汛道路旁 閘門	12 英吋	固定
學甲區-27	學甲區公所	北學甲排水秀昌里北側	12 英吋	固定
學甲區-L001	學甲區公所	新頭港西埔中排旁	16 英吋	固定
學甲區-L002	學甲區公所	三慶里抽水站	16 英吋	固定
學甲區-L003	學甲區公所	三慶里抽水站	16 英吋	固定
學甲區-L004	學甲區公所	豐和里美豐橋旁(台 171 縣道旁)	16 英吋	固定
學甲區-L005	學甲區公所	學甲 L004 抽水機旁	16 英吋	半固定
學甲區-L006	學甲區公所	豐和里滿庭芳工廠旁	16 英吋	固定
學甲區-L007	學甲區公所	豐和里台 171 縣道旁	16 英吋	固定
學甲區-M001	學甲區公所	學甲區棧寮抽水站(機組已不堪用報廢 評估中)	6 英吋	固定
學甲區-M002	學甲區公所	學甲區棧寮抽水站(機組已不堪用報廢 評估中)	6 英吋	固定
學甲區-M003	學甲區公所	學甲區棧寮抽水站(機組已不堪用報廢 評估中)	6 英吋	固定
學甲區-M004	學甲區公所	學甲區棧寮抽水站(機組已不堪用報廢 評估中)	6 英吋	機動
學甲區-M005	學甲區公所	學甲區棧寮抽水站(機組已不堪用報廢 評估中)	6 英吋	機動
學甲區-沉水 01	學甲區公所	新頭港西埔中排旁	0.15cms	固定
學甲區-沉水 02	學甲區公所	新頭港西埔中排旁	0.15cms	固定
學甲區-沉水 03	學甲區公所	新頭港旁榕樹下	0.15cms	固定
學甲區-沉水 04	學甲區公所	新頭港旁榕樹下	0.15cms	固定
學甲區-沉水 05	學甲區公所	中洲中排上	0.3cms	固定
學甲區-沉水 06	學甲區公所	中洲中排上	0.3cms	固定
學甲區-沉水 07	學甲區公所	學甲區平和里	0.3cms	固定
學甲區-沉水 08	學甲區公所	學甲區平和里	0.3cms	固定
學甲區-沉水 09	學甲區公所	田寮排水對岸	0.3cms	固定
學甲區-沉水 10	學甲區公所	田寮排水對岸	0.3cms	固定
北門區-01	北門區公所	北門區錦湖里北馬抽水機房	12 英吋	固定
北門區-02	北門區公所	北門區三寮灣堤外線排水	12 英吋	半固定
北門區-03	北門區公所	北門區雙春里雙春抽水機房	12 英吋	固定
北門區-04	北門區公所	七股區西寮里 13 號水閘門旁	12 英吋	固定

編號	使用單位	放置地點(含村(里))	口徑大小(英吋)	安裝型式
北門區-05	北門區公所	北門區錦湖里北馬抽水機房	12 英吋	固定
北門區-06	北門區公所	北門區雙春里雙春抽水機房	12 英吋	固定
北門區-07	北門區公所	北門區三光里蘆竹溝抽水機房	12 英吋	固定
北門區-08	北門區公所	北門區蚵寮派出所旁	12 英吋	固定
北門區-09	北門區公所	北門區鯤江里新厝抽水機房	12 英吋	半固定
北門區-10	北門區公所	北門區玉港里玉港抽水機房	12 英吋	固定
北門區-11	北門區公所	北門區玉港里玉港抽水機房	12 英吋	固定
北門區-12	北門區公所	北門區玉港垃圾場旁	12 英吋	半固定
北門區-13	北門區公所	北門區錦湖里渡仔頭抽水機房	12 英吋	固定
北門區-14	北門區公所	北門區三光里 2 號水門旁	12 英吋	固定
北門區-15	北門區公所	北門區錦湖里渡仔頭抽水機房	12 英吋	固定
北門區-16	北門區公所	將軍溪畔防汛道路上	12 英吋	固定
北門區-17	北門區公所	溪底寮	12 英吋	半固定
北門區-18	北門區公所	北門區梨仔塭地區北門堤防貨櫃屋內	12 英吋	固定
北門區-19	北門區公所	北門區錦湖里白米抽水機房	12 英吋	半固定
北門區-20	北門區公所	台 171 線抽水平台	12 英吋	半固定
北門區-21	北門區公所	麻豆工務所前	12 英吋	半固定
北門區-22	北門區公所	北門區錦湖里北馬抽水機房外防汛道路	12 英吋	半固定
北門區-23	北門區公所	北門區玉港里玉港抽水機房	12 英吋	固定
北門區-沉水 01	北門區公所	慈安里內	0.5cms	固定
北門區-沉水 02	北門區公所	慈安里內	0.5cms	固定
北門區-沉水 03	北門區公所	慈安里內	0.15cms	固定
北門區-沉水 04	北門區公所	慈安里內	0.15cms	固定
柳營區-01	柳營區公所	柳營區柳營堤防人和國宅 1+190 處	12 英吋	固定
柳營區-02	柳營區公所	大腳腿閘門平台	12 英吋	固定
柳營區-03	柳營區公所	大腳腿閘門平台	12 英吋	固定
柳營區-04	柳營區公所	大腳腿閘門平台	12 英吋	固定
柳營區-05	柳營區公所	大腳腿排水閘門	12 英吋	半固定
柳營區-L001	柳營區公所	八老爺排水閘門	16 英吋	固定
柳營區-L002	柳營區公所	櫻花滯洪池	16 英吋	固定
柳營區-L003	柳營區公所	櫻花滯洪池	16 英吋	固定
水利局-01	台南市政府 水利局	學甲區西埔內	12 英吋	半固定
水利局-02	台南市政府 水利局	北門區三光里村內排水	12 英吋	半固定
水利局-05	台南市政府 水利局	學甲區棧寮抽水站	12 英吋	半固定

編號	使用單位	放置地點(含村(里))	口徑大小(英吋)	安裝型式
台南市政府-14	台南市政府水利局	七股區公所倉庫	3 英吋	機動
台南市政府-15	台南市政府水利局	中洲中排上(學甲區-沉水 05.06 旁)	3 英吋	機動
台南市政府-16	台南市政府水利局	七股區公所倉庫	3 英吋	機動
台南市政府-17	台南市政府水利局	七股區公所倉庫	3 英吋	半固定
台南市政府-18	台南市政府水利局	將軍區青鯤鯓抽水站	3 英吋	機動
台南市政府-19	台南市政府水利局	將軍區青鯤鯓抽水站	3 英吋	機動
台南市政府-20	台南市政府水利局	麻豆工務所前	3 英吋	機動
台南市政府-21	台南市政府水利局	七股區公所倉庫	3 英吋	半固定
官田區-01	官田區公所	西庄交流道曾文溪右岸寮子廊堤防 17 號水門	12 英吋	固定
官田區-02	官田區公所	西庄交流道曾文溪右岸寮子廊堤防 15 號水門	12 英吋	固定
官田區-L001	官田區公所	官田溪與曾文溪匯流處左岸台 84 線高架橋下	16 英吋	固定
官田區-L002	官田區公所	官田溪與曾文溪匯流處左岸台 84 線高架橋下	16 英吋	固定
官田區-L003	官田區公所	官田溪與曾文溪匯流處左岸台 84 線高架橋下	16 英吋	固定
官田區-L004	官田區公所	官田溪與曾文溪匯流處左岸台 84 線高架橋下	16 英吋	固定
官田區-L005	官田區公所	渡頭溪背水堤後(官田區渡頭里活動中心旁)	16 英吋	固定
官田區-L006	官田區公所	渡頭溪背水堤後(官田區渡頭里活動中心旁)	16 英吋	固定
官田區-L007	官田區公所	渡頭溪背水堤後(官田區渡頭里活動中心旁)	16 英吋	固定
官田區-L008	官田區公所	渡頭溪背水堤後(官田區渡頭里活動中心旁)	16 英吋	固定
官田區-L009	官田區公所	渡頭溪背水堤後(官田區渡頭里活動中心旁)	16 英吋	固定
將軍區-01	將軍區公所	將軍區馬沙溝抽水站	12 英吋	固定
將軍區-02	將軍區公所	廣山里西側抽水平台	12 英吋	固定
將軍區-03	將軍區公所	廣山里東側滬汪分線	12 英吋	固定
將軍區-04	將軍區公所	將軍區台 17 線將軍溪畔	12 英吋	固定
將軍區-05	將軍區公所	將軍區玉山分流抽水平台	12 英吋	固定
將軍區-06	將軍區公所	玉山里抽水平台(三吉中排二)	12 英吋	固定

編號	使用單位	放置地點(含村(里))	口徑大小(英吋)	安裝型式
將軍區-07	將軍區公所	將軍區廣山里北側抽水平台	12 英吋	固定
將軍區-08	將軍區公所	玉山里抽水平台(三吉中排二)	12 英吋	固定
將軍區-09	將軍區公所	玉山里抽水平台(三吉中排二)	12 英吋	固定
將軍區-10	將軍區公所	廣山里西側抽水平台	12 英吋	固定
將軍區-12	將軍區公所	台 17 線將富抽水平台	12 英吋	固定
將軍區-13	將軍區公所	玉山里抽水平台(三吉中排二)	12 英吋	固定
將軍區-14	將軍區公所	廣山里西側抽水平台	12 英吋	固定
將軍區-L001	將軍區公所	將軍區廣山里北側抽水平台	16 英吋	固定
將軍區-M001	將軍區公所	玉山里三吉小排 2-5 抽水平台(將軍 53 號水門)	6 英吋	半固定
將軍區-M002	將軍區公所	溪乾寮抽水平台(台 17 線東側)	6 英吋	半固定
將軍區-沉水 01	將軍區公所	將軍區玉山里玉天宮旁	0.15cms	固定
將軍區-沉水 02	將軍區公所	將軍區玉山里玉天宮旁	0.15cms	固定
將軍區-沉水 03	將軍區公所	將軍區玉山里玉天宮旁	0.15cms	固定
將軍區-沉水 04	將軍區公所	將軍區玉山里玉天宮旁	0.15cms	固定
將軍區-沉水 05	將軍區公所	將軍區玉山里	0.15cms	固定
將軍區-沉水 06	將軍區公所	將軍區玉山里	0.15cms	固定
麻豆區-01	麻豆區公所	麻豆區埤頭里貨櫃屋旁	10 英吋	半固定
麻豆區-02	麻豆區公所	麻豆區龍泉里抽水平台	10 英吋	固定
麻豆區-03	麻豆區公所	麻豆區永安宮對岸	12 英吋	半固定
麻豆區-04	麻豆區公所	麻豆區永安宮對岸	12 英吋	半固定
麻豆區-05	麻豆區公所	麻豆區客子寮抽水站	12 英吋	固定
麻豆區-06	麻豆區公所	麻豆區客子寮抽水站	12 英吋	固定
麻豆區-07	麻豆區公所	麻豆區客子寮抽水站	12 英吋	固定
麻豆區-08	麻豆區公所	麻豆區小埤里永安宮前廣場	12 英吋	固定
麻豆區-L001	麻豆區公所	麻豆區西平寮抽水站	16 英吋	固定
麻豆區-L002	麻豆區公所	麻豆區東平寮抽水站	16 英吋	固定
麻豆區-L003	麻豆區公所	麻豆區營後排水	16 英吋	固定
麻豆區-L004	麻豆區公所	麻豆區營後排水	16 英吋	固定
麻豆區-L005	麻豆區公所	麻豆區營後排水	16 英吋	固定
麻豆區-L006	麻豆區公所	麻豆區營後排水	16 英吋	固定
麻豆區-沉水 01	麻豆區公所	麻豆區龍泉里	0.5cms	機動
麻豆區-沉水 02	麻豆區公所	麻豆區永安宮前廣場	0.5cms	固定

編號	使用單位	放置地點(含村(里))	口徑大小(英吋)	安裝型式
麻豆區-沉水03	麻豆區公所	麻豆區永安宮前廣場	0.5cms	固定
七股區-01	七股區公所	七股區頂山里頂山橋邊抽水機房內	12 英吋	固定
七股區-02	七股區公所	七股區溪南里溪南春休閒渡假漁村前	12 英吋	固定
七股區-03	七股區公所	七股區篤加里 6 號水門旁	12 英吋	固定
七股區-04	七股區公所	36-1 號水門旁(安哥海產)	12 英吋	半固定
七股區-05	七股區公所	七股區篤加里 6 號水門旁	12 英吋	固定
七股區-06	七股區公所	七股區頂山里 33 號水閘門邊抽水機房內	12 英吋	固定
七股區-07	七股區公所	七股區溪南里溪南春休閒渡假漁村前	12 英吋	固定
七股區-08	七股區公所	七股區大埤里埔尾橋抽水平台	12 英吋	固定
七股區-09	七股區公所	七股區大埤里埔尾橋 2-2 號水閘門旁	12 英吋	固定
七股區-10	七股區公所	七股區頂山里 33 號水閘門邊抽水機房內	12 英吋	固定
七股區-L001	七股區公所	七股區頂山里頂山橋邊抽水機房內	16 英吋	固定
七股區-L002	七股區公所	七股區十份里 30 號水門旁	16 英吋	固定
七股區-L003	七股區公所	七股區大埤里埔尾橋抽水平台	16 英吋	固定
七股區-L004	七股區公所	七股區大埤里埔尾橋抽水平台	16 英吋	固定
七股區-M001	七股區公所	中寮里	6 英吋	半固定
七股區-M002	七股區公所	溪南春休閒渡假村防汛倉庫前	6 英吋	半固定
七股區-M003	七股區公所	學甲區羊稠厝抽水站(機組已不堪用報廢評估中)	6 英吋	固定
七股區-M004	七股區公所	玉成里抽水機房內	6 英吋	固定
七股區-M005	七股區公所	學甲區羊稠厝抽水站(機組已不堪用報廢評估中)	6 英吋	固定
七股區-沉水 01	七股區公所	七股區龍山宮旁	0.15cms	固定
七股區-沉水 02	七股區公所	七股區龍山宮旁	0.15cms	固定
七股區-沉水 03	七股區公所	七股區龍山西泊區	0.15cms	固定
七股區-沉水 04	七股區公所	七股區龍山西泊區	0.15cms	固定
七股區-沉水 05	七股區公所	七股區西寮里 13 號水閘門旁	0.15cms	固定
西港區-01	西港區公所	永樂里大塭寮抽水平台	12 英吋	半固定
西港區-02	西港區公所	新復里溪埔寮排水抽水平台	12 英吋	半固定
西港區-03	西港區公所	曾文溪 4 號水門	12 英吋	半固定
西港區-04	西港區公所	新復里溪埔寮排水抽水平台	12 英吋	半固定
大內區-01	大內區公所	大內堤防 34 號水門旁	12 英吋	固定
大內區-02	大內區公所	大內堤防 34 號水門旁	12 英吋	固定
大內區-03	大內區公所	曾文溪右岸 51 號水門	12 英吋	半固定

編號	使用單位	放置地點(含村(里))	口徑大小(英吋)	安裝型式
大內區-04	大內區公所	曾文溪右岸 40 號水門	12 英吋	半固定
大內區-05	大內區公所	大內堤防 33 號水門旁	12 英吋	固定
大內區-06	大內區公所	大內堤防 33 號水門旁	12 英吋	固定
下營區-01	下營區公所	下營區大埤中排二起點	12 英吋	固定
下營區-02	下營區公所	下營區大埤中排一起點(下營橋)	12 英吋	固定
下營區-03	下營區公所	下營區大埤中排一起點(下營橋)	12 英吋	固定
下營區-04	下營區公所	下營區大埤中排一起點(下營橋)	12 英吋	固定
下營區-05	下營區公所	下營區大埤中排一起點(下營橋)	12 英吋	固定
下營區-L001	下營區公所	下營區大埤中排二起點	16 英吋	固定
下營區-L002	下營區公所	下營區大屯排水(大屯聚落)	16 英吋	固定
新化區-沉水 01	新化區公所	新化區新和庄	0.5cms	固定
新化區-沉水 02	新化區公所	新化區新和庄	0.5cms	固定
新化區-L003	新化區公所	新化區新和庄新豐一號橋	16 英吋	固定
新化區-L004	新化區公所	新化區新和庄新豐一號橋	16 英吋	固定
新化區-L005	新化區公所	新化區新和庄新豐一號橋	16 英吋	固定
善化區-01	善化區公所	善化區東隆里六分寮中排簡便水門旁貨櫃屋內	12 英吋	固定
善化區-02	善化區公所	善化區東隆里六分寮中排簡便水門旁貨櫃屋旁	12 英吋	半固定
善化區-03	善化區公所	善化區東隆里六分寮中排簡便水門旁貨櫃屋旁	12 英吋	半固定
新市區-L001	新市區公所	新市區新市簡易抽水站	16 英吋	固定
新市區-L002	新市區公所	新市區新市簡易抽水站	16 英吋	固定
新市區-01	新市區公所	新市區消防局後防汛道路	12 英吋	半固定
新市區-03	新市區公所	新市區永就村永就 002 水門	12 英吋	半固定
新市區-M001	新市區公所	新市區三舍抽水站防汛倉庫	6 英吋	機動
安定區-01	安定區公所	安定區六塊寮大同街	12 英吋	半固定
安定區-02	安定區公所	安定區南順寮 002 號水門	12 英吋	半固定
安定區-03	安定區公所	安定區安順寮排水旁	12 英吋	半固定
山上區-01	山上區公所	山上排水出口閘門抽水平台	12 英吋	固定
山上區-02	山上區公所	山上區曾文溪左岸玉峰堤防 42 號水門	12 英吋	固定
山上區-03	山上區公所	山上排水出口閘門抽水平台	12 英吋	固定
左鎮區-01	左鎮區公所	左鎮區台 20 線平和橋旁	12 英吋	半固定
永康區-沉水 01	永康區公所	永康區鹽水溪 16 號水門旁	0.5cms	固定
永康區-沉水 02	永康區公所	永康區尚頂里鹽水溪抽水平台(北 14 號水門)	0.5cms	固定
永康區-沉水 03	永康區公所	永康區鹽水溪 YA 幹線 1 號水門旁	0.5cms	固定
永康區-01	永康區公所	大橋區外排水〈塩州里〉	12 英吋	固定

編號	使用單位	放置地點(含村(里))	口徑大小(英吋)	安裝型式
永康區-02	永康區公所	大橋區外排水〈塩州里〉	12 英吋	固定
永康區-03	永康區公所	永康區三民里三民街 79 巷抽水站	12 英吋	固定
永康區-04	永康區公所	永康區尚頂里鹽水溪抽水平台(南 14 號水門)	12 英吋	固定
永康區-05	永康區公所	永康區三民里三民街 79 巷抽水站	12 英吋	固定
永康區-06	永康區公所	永康區尚頂里 YA 幹線 1 號水門	12 英吋	固定
永康區-07	永康區公所	永康區尚頂里鹽水溪抽水平台(南 14 號水門)	12 英吋	固定
永康區-08	永康區公所	永康區永華里永華路 273 巷	12 英吋	固定
永康區-09	永康區公所	永康區永華里永華路 273 巷	12 英吋	固定
永康區-10	永康區公所	永康廣善護理之家附近(永康區西勢路 29 號)	12 英吋	半固定
永康區-M001	永康區公所	永康區鹽水溪抽水平台 16 號水門	6 英吋	固定
永康區-M002	永康區公所	永康區鹽水溪抽水平台 16 號水門	6 英吋	固定
永康區-M003	永康區公所	永康區鹽水溪抽水平台 16 號水門	6 英吋	固定
台南市-11	台南市政府 水利局	安定區防汛倉庫	3 英吋	機動
台南市-12	台南市政府 水利局	安定區防汛倉庫	3 英吋	機動
台南市政府-26	台南市政府 水利局	安定區防汛倉庫	3 英吋	機動
台南市政府-27	台南市政府 水利局	安定區防汛倉庫	3 英吋	機動
松崗-04	安定區公所	安定區新吉里排水旁	12 英吋	機動
松崗-05	安定區公所	安定區國 8 底下旁	12 英吋	機動
台南 02	水利局	海東橋	12 英吋	機動
台南 06	水利局	廠內維修	12 英吋	機動
台南 07	水利局	西賢 3 號水門	12 英吋	機動
台南 09	水利局	海東橋	12 英吋	機動
台南 10	水利局	公塹四號水門	12 英吋	機動
台南 11	水利局	安通路四段	12 英吋	機動
台南 13	水利局	安通路四段	12 英吋	機動
台南 16	水利局	安平水資源回收中心	12 英吋	機動
台南 17	水利局	鹿耳門北汕尾	12 英吋	機動
台南 18	水利局	安平水資源回收中心	12 英吋	機動
台南 19	水利局	安平水資源回收中心	10 英吋	機動
台南 20	水利局	正覺里	10 英吋	機動
台南 22	水利局	郡安路和安寧街口	10 英吋	機動
台南 23	水利局	同平路	10 英吋	預佈固定
台南 24	水利局	四草抽水平台	10 英吋	機動
台南 25	水利局	四草抽水平台	12 英吋	機動

編號	使用單位	放置地點(含村(里))	口徑大小(英吋)	安裝型式
台南 26	水利局	公塹三號水門	12 英吋	機動
台南 28	水利局	公親寮公學路一段 6 巷	12 英吋	機動
台南 31	水利局	健康截流站	12 英吋	固定
台南 M001	水利局	東區大同路一段 197 巷 43 號	6 英吋	機動
安平 M001	水利局	漁光里辦公處	6 英吋鐵牛型	固定
安平 M002	水利局	億載國小漁光分校旁(漁光里 56-104 路牌旁巷內)	6 英吋鐵牛型	固定
安平 M003	水利局	漁光里漁光路 55 號	6 英吋鐵牛型	固定
安平 M004	水利局	漁光里漁光路 55 號	6 英吋鐵牛型	固定
台南 L104	水利局	安平水資源回收中心	16 英吋	機動
台南 L105	水利局	親埔橋	16 英吋	機動
台南 L109	水利局	安平水資源回收中心	16 英吋	機動
台南 L110	水利局	安平水資源回收中心	16 英吋	機動
台南 L111	水利局	安平水資源回收中心	16 英吋	機動
台南 L112	水利局	安平水資源回收中心	16 英吋	機動
台南 81	水利局	安平水資源回收中心	3 英吋	機動
台南 82	水利局	安平水資源回收中心	3 英吋	機動
台南 83	水利局	同安路 195 巷	3 英吋	機動
台南 84	水利局	安平水資源回收中心	3 英吋	機動
台南 85	水利局	同安路 195 巷	3 英吋	機動
台南 86	水利局	安平水資源回收中心	3 英吋	機動
台南 01	水利局	大灣排水左岸 7 號水門	12 英吋	機動
台南 03	水利局	復興路一巷 30 弄(建國排水)	12 英吋	機動
台南 08	水利局	黃金海岸	12 英吋	機動
台南 27	水利局	黃金海岸	12 英吋	機動
台南 29	水利局	黃金海岸	12 英吋	機動
台南 30	水利局	太子橋	12 英吋	機動
台南 32	水利局	黃金海岸	12 英吋	機動
台南 33	水利局	復興路一巷 30 弄(建國排水)	12 英吋	機動
台南 34	水利局	永仁橋	12 英吋	機動
台南 35	水利局	大灣排水左岸 7 號水門	12 英吋	機動
台南 L106	水利局	崑大排水	16 英吋	機動
台南 L107	水利局	崑大排水	16 英吋	機動
台南 L108	水利局	太子五街	16 英吋	機動
台南 05	水利局	駕訓班-州南 3 閘門(長和路二段 75-79 號旁)	12 英吋	固定
台南 14	水利局	駕訓班-州南 3 閘門(長和路二段 75-79 號旁)	12 英吋	固定

編號	使用單位	放置地點(含村(里))	口徑大小 (英吋)	安裝型式
台南 12	水利局	東和里貨櫃	12 英吋	固定
台南 15	水利局	東和里貨櫃	12 英吋	固定
仁德區-L05	水利局	仁德區港尾溝溪排水出口滯洪池	16 英吋	固定
仁德區-L06	水利局	仁德區港尾溝溪排水出口滯洪池	16 英吋	固定
仁德區-L07	水利局	仁德區港尾溝溪排水出口滯洪池	16 英吋	固定
仁德區-L08	水利局	仁德區港尾溝溪排水出口滯洪池	16 英吋	固定
台南 L101	水利局	仁德區港尾溝溪排水出口滯洪池	16 英吋	固定
台南 L102	水利局	仁德區港尾溝溪排水出口滯洪池	16 英吋	固定
台南 L103	水利局	仁德區港尾溝溪排水出口滯洪池	16 英吋	固定

附表 2-18 臺南市各區抽水站資料

項次	區域	抽水站	電話	管理單位	地址
1	新營區	南興抽水站	06-6331072	水利局	新營區南興里延平路 140 巷 62 號
2	新營區	興隆寺抽水站	06-6375853	水利局	新營區中營里水利署 R56 基樁
3	後壁區	菁寮抽水站	0905-182-443	水利局	後壁區新嘉里新嘉高幹 70 左 62B6 桿邊
4	學甲區	華宗橋抽水站	06-7831401	水利局 (無人站)	學甲區華宗橋下
5	麻豆區	東北勢抽水站	0905-502-453	水利局	麻豆區北勢寮段 1723 號北勢國小附近
6	麻豆區	海埔中抽水站	0905-182-445	水利局 (無人站)	麻豆大排旁
7	北門區	蚵寮抽水站	06-7864026	水利局	北門區蚵寮老人會館 349 號旁
8	北門區	南鯤鯓抽水站	06-7864029	水利局	北門區蚵寮橋旁
9	北門區	新圍抽水站	06-7864720	區公所	北門區五王大橋旁(新田寮排水出口)
10	北門區	永隆溝抽水站	06-7861835	水利局	北門區北門里 125 號前
11	北門區	北門抽水站	06-7862819	水利局	(西拉雅風景區 102 年移交)
12	將軍區	青鯤鯓抽水站	06-7942029	區公所	將軍區青鯤鯓國小旁
13	將軍區	馬沙溝抽水站	06-7931003	區公所	將軍區堤防旁
14	麻豆區	龍泉里抽水站	06-5721131	區公所	龍泉里溝子墘 55 號對面巷子
15	麻豆區	謝厝寮抽水站	0972-745685	水利局	謝厝寮排水及後營排水交接處(高速公路、曾文溪堤防)旁
16	學甲區	羊稠厝抽水站	0928-464-573	水利局	學甲區急水溪右岸水利署基樁(R19)
17	安定區	安定抽水站	0974-066-923	水利局 (無人站)	安定大排出口(高速公路、曾文溪堤防)旁
18	新市區	座駕滯洪池兼抽水站	06-5893650	區公所	自三舍抽水站經南 134 鄉道往北約 1 公里
19	新市區	三舍滯洪池兼抽水站	06-5895686	區公所	自新市衛生排水抽水站往北經民生路、復興路約 2.7 公里
20	新市區	豐華抽水站	無	區公所	由新港社大道左轉南 134 鄉道，約 4.3 公里

項次	區域	抽水站	電話	管理單位	地址
21	新市區	大洲抽水站	06-5895071	區公所	順大洲排水路左岸往下游約 2 公里，頂層有紅色主油槽油桶
22	新市區	衛生簡易擴建 2 期	無	區公所	新市簡易抽水站旁
23	新市區	社內抽水站	06-5014431	區公所	順大洲排水路左岸往下游與新港社大道交接處，頂層有紅色主油槽油桶
24	仁德區	保安抽水站	06-2666814	區公所	仁德區中正路一段 77 號
25	仁德區	港尾溝抽水站	06-2664038	水利局	仁德區中正路一段 91 號對面(滯洪池)
26	仁德區	土庫抽水站	06-2057414	水利局	仁德區太乙路到底(10-37-0749-42-9)
27	仁德區	正義抽水站	0932-707-342	區公所	仁德區忠義路 421 巷 368 號旁
28	仁德區	田厝抽水站	06-2667485	水利局	86 快速道路往西進台 1 線交流道前右側堤防
29	仁德區	二層行抽水站	06-2667844	水利局	台南市仁德區二仁路一段 491 巷 31 號到底左手邊
30	永康區	永康抽水站	06-2424988	水利局(無人站)	永康區鹽洲里保寧宮後端
31	永康區	三崁店抽水站	06-2435272	水利局	永康區永安路可成公司對面
32	永康區	永康東站	06-2434685	水利局	永康區永康站對面
33	永康區	永康分洪站	06-2436614	水利局	鹽水溪左岸堤防及中山高速公路旁
34	永康區	崑大抽水站	無	水利局	崑山科大(大灣排水左岸)
35	永康區	和順寮抽水站	06-3961611	水利局(無人站)	歷史博物館管理室約 500 公尺
36	南區	灣裡抽水站	06-2624331	水利局	臺南市南區灣裡路 670-2 號
37	北區	北安抽水站	06-3587229	水利局	臺南市北區海安路三段 1011 號
38	安平區	安平抽水站	06-2265460	水利局	臺南市安平區運河路 43-1 號
39	南區	鯤鯨抽水站	06-2624703	水利局	臺南市南區鯤鯨社區龍山寺前
40	南區	喜樹抽水站	06-2624530	水利局	臺南市南區濱南路 208 號
41	安南區	鹿耳門抽水站	06-2841672	水利局	臺南市安南區媽祖宮一街 345 巷 1 號
42	北區	文賢抽水站	06-2589021	水利局	臺南市北區中華路 1 段觀海橋旁

項次	區域	抽水站	電話	管理單位	地址
43	大內區	大內抽水站	06-5764038	水利局 (無人站)	大內區石子瀨曾文溪堤防 20 號水門邊
44	大內區	石子瀨抽水站	06-5764038	水利局	曾文溪堤防旁
45	安南區	安中站(A)	06-2455722	水利局	本淵寮排水與曾文溪排水交會處
46	安南區	天馬站(B)	06-2453743	水利局	天馬電台南邊
47	安南區	海西站(C)	06-2451548	水利局	海環街 437 巷
48	安南區	海東站(D)	06-2469889	水利局	本淵一街海東國小旁
49	安南區	海尾寮站(E)	06-2456881	水利局	海環街 281 巷(海西橋下游)
50	安南區	E 臨時抽水站	06-2456881	水利局	海環街 281 巷(海西橋下游)
51	新市區	新和簡易站	無	區公所	新市重劃區消防隊對面

七、社會局資源

附表 2-19 臺南市各區避難收容處所

更新日期:106年8月8日

ID	區別	收容所名稱	聯絡人	辦公室電話	收容所里別	地址	服務里別	最大容納人數 (/人)	容納人數 (/人)		可收容面積 (提報最大數 /m ²)		可支援收容 災害類型
									室內	室外	室內	室外	
1	新營區	新營區公所	顏秀珠	6322015#221	王公里	臺南市新營區中正路 30 號	王公里	150	150	0	1680	0	<input checked="" type="checkbox"/> 水災 <input type="checkbox"/> 震災 <input type="checkbox"/> 土石流 <input type="checkbox"/> 海嘯 <input type="checkbox"/> 核災
2	新營區	大宏王公社區活動中心	王瑞和	6373770	大宏里	臺南市新營區民族路 21-62 號	大宏里	150	150	0	1590	0	<input checked="" type="checkbox"/> 水災 <input type="checkbox"/> 震災 <input type="checkbox"/> 土石流 <input type="checkbox"/> 海嘯 <input type="checkbox"/> 核災
3	新營區	太子爺廟香客大樓	曾文貞	06-6524038	太北里	臺南市新營區太子宮 45-2 號、45-9 號	嘉芳里 太北里	150	110	40	1320	330	<input checked="" type="checkbox"/> 水災 <input checked="" type="checkbox"/> 震災 <input type="checkbox"/> 土石流 <input type="checkbox"/> 海嘯 <input type="checkbox"/> 核災
4	新營區	南新國中	沈志衿	6563129#15	民生里	臺南市新營區民治路 65 號	三仙里 民生里 新北里	1450	750	700	9441	8700	<input checked="" type="checkbox"/> 水災 <input checked="" type="checkbox"/> 震災 <input type="checkbox"/> 土石流 <input type="checkbox"/> 海嘯 <input type="checkbox"/> 核災

ID	區別	收容所名稱	聯絡人	辦公室電話	收容所里別	地址	服務里別	最大容納人數 (/人)	容納人數 (/人)		可收容面積 (提報最大數 /m ²)		可支援收容 災害類型
									室內	室外	室內	室外	
5	新營區	太子國中	方玠仁	06-6524762	太北里	臺南市新營區太北 140 之 21 號	角帶里	400	100	300	930	3600	<input checked="" type="checkbox"/> 水災 <input checked="" type="checkbox"/> 震災 <input type="checkbox"/> 土石流 <input type="checkbox"/> 海嘯 <input type="checkbox"/> 核災
6	新營區	新泰國小	林佳惠	6330496#804	新東里	臺南市新營區東學路 77 號	新東里	300	100	200	600	1800	<input checked="" type="checkbox"/> 水災 <input checked="" type="checkbox"/> 震災 <input type="checkbox"/> 土石流 <input type="checkbox"/> 海嘯 <input type="checkbox"/> 核災
7	新營區	新興國小	林佳慧	6523779#13	太南里	臺南市新營區太南 316 號	太南里 舊廊里	300	100	200	1074	2100	<input checked="" type="checkbox"/> 水災 <input checked="" type="checkbox"/> 震災 <input type="checkbox"/> 土石流 <input type="checkbox"/> 海嘯 <input type="checkbox"/> 核災
8	新營區	新營國小	黃明漢	06-6320374	民權里	臺南市新營區中正路 4 號	民權里	1150	750	400	9624	4800	<input checked="" type="checkbox"/> 水災 <input checked="" type="checkbox"/> 震災 <input type="checkbox"/> 土石流 <input type="checkbox"/> 海嘯 <input type="checkbox"/> 核災
9	新營區	南梓國小	林志展	06-6562904	南興里	臺南市新營區建業路 191 號	南興里 南紙里	700	400	300	3792	3600	<input checked="" type="checkbox"/> 水災 <input checked="" type="checkbox"/> 震災 <input type="checkbox"/> 土石流 <input type="checkbox"/> 海嘯 <input type="checkbox"/> 核災

ID	區別	收容所名稱	聯絡人	辦公室電話	收容所里別	地址	服務里別	最大容納人數 (/人)	容納人數 (/人)		可收容面積 (提報最大數 /m ²)		可支援收容 災害類型
									室內	室外	室內	室外	
10	新營區	公誠國小	陳桂霖	6323071#804	興業里	臺南市新營區公誠街5號	永生里 興業里 興安里 中營里	650	350	300	3411	3600	<input checked="" type="checkbox"/> 水災 <input checked="" type="checkbox"/> 震災 <input type="checkbox"/> 土石流 <input type="checkbox"/> 海嘯 <input type="checkbox"/> 核災
11	新營區	新生國小	陳今屏	6550390#12	姑爺里	臺南市新營區姑爺52號	姑爺里	550	250	300	3000	3600	<input checked="" type="checkbox"/> 水災 <input checked="" type="checkbox"/> 震災 <input type="checkbox"/> 土石流 <input type="checkbox"/> 海嘯 <input type="checkbox"/> 核災
12	新營區	新民國小	王秋雅	6562152#204	延平里	臺南市新營區公園路一段136號	民榮里 好平里 延平里 新南里	500	100	400	900	4800	<input checked="" type="checkbox"/> 水災 <input checked="" type="checkbox"/> 震災 <input type="checkbox"/> 土石流 <input type="checkbox"/> 海嘯 <input type="checkbox"/> 核災
13	新營區	土庫國小	蕭鈞彥	6362323#112	土庫里	臺南市新營區土庫71之1號	土庫里	300	0	300	0	3600	<input type="checkbox"/> 水災 <input checked="" type="checkbox"/> 震災 <input type="checkbox"/> 土石流 <input type="checkbox"/> 海嘯 <input type="checkbox"/> 核災
14	新營區	新橋國小	洪千賀	066581343#12	鐵線里	臺南市新營區鐵線1號	鐵線里 五興里	650	250	400	3000	6900	<input checked="" type="checkbox"/> 水災 <input checked="" type="checkbox"/> 震災 <input type="checkbox"/> 土石流 <input type="checkbox"/> 海嘯 <input type="checkbox"/> 核災

ID	區別	收容所名稱	聯絡人	辦公室電話	收容所里別	地址	服務里別	最大容納人數 (/人)	容納人數 (/人)		可收容面積 (提報最大數 /m ²)		可支援收容 災害類型
									室內	室外	室內	室外	
15	新營區	新進國小	林欣怡	6322378#103	忠政里	臺南市新營區中正路 41 號	忠政里 埤寮里 護鎮里	850	500	350	6501	3900	<input checked="" type="checkbox"/> 水災 <input checked="" type="checkbox"/> 震災 <input type="checkbox"/> 土石流 <input type="checkbox"/> 海嘯 <input type="checkbox"/> 核災
16	鹽水區	鹽水區公所	賴豐運	6521038#103	水仙里	臺南市鹽水區中山路 47 號	中境里 泮水里	180	180	0	600	0	<input checked="" type="checkbox"/> 水災 <input type="checkbox"/> 震災 <input type="checkbox"/> 土石流 <input type="checkbox"/> 海嘯 <input type="checkbox"/> 核災
17	鹽水區	鹽水國中	方崑合	06-6521075	中境里	臺南市鹽水區三福路 63 號	武廟里 岸內里 中境里 水仙里	530	130	400	390	1200	<input checked="" type="checkbox"/> 水災 <input checked="" type="checkbox"/> 震災 <input type="checkbox"/> 土石流 <input type="checkbox"/> 海嘯 <input type="checkbox"/> 核災
18	鹽水區	鹽水國小	盧彥賓	06-6521046	水秀里	臺南市鹽水區朝琴路 137 號	泮水里 水秀里 福得里 岸內里 三生里	390	100	290	300	1013	<input checked="" type="checkbox"/> 水災 <input checked="" type="checkbox"/> 震災 <input type="checkbox"/> 土石流 <input type="checkbox"/> 海嘯 <input type="checkbox"/> 核災

ID	區別	收容所名稱	聯絡人	辦公室電話	收容所里別	地址	服務里別	最大容納人數 (/人)	容納人數 (/人)		可收容面積 (提報最大數 /m ²)		可支援收容 災害類型
									室內	室外	室內	室外	
19	鹽水區	月津國小	楊淑敏	06-6521113	橋南里	臺南市鹽水區月津路 16 號	橋南里 舊營里 岸內里 孫厝里 桐寮里	770	120	650	360	2180	<input checked="" type="checkbox"/> 水災 <input checked="" type="checkbox"/> 震災 <input type="checkbox"/> 土石流 <input type="checkbox"/> 海嘯 <input type="checkbox"/> 核災
20	鹽水區	岸內國小	蘇淑娟	06-6524651	岸內里	臺南市鹽水區岸內里新岸內 96 號	義稠里 下中里	50	50	0	0	600	<input checked="" type="checkbox"/> 水災 <input checked="" type="checkbox"/> 震災 <input type="checkbox"/> 土石流 <input type="checkbox"/> 海嘯 <input type="checkbox"/> 核災
21	鹽水區	竹埔國小	林靜儀	06-6551001	竹埔里	臺南市鹽水區竹埔里竹子腳 92-1 號	竹埔里 桐寮里 飯店里	280	0	280	0	923	<input checked="" type="checkbox"/> 水災 <input checked="" type="checkbox"/> 震災 <input type="checkbox"/> 土石流 <input type="checkbox"/> 海嘯 <input type="checkbox"/> 核災
22	鹽水區	空頭港國小	關向君	06-6892014	南港里	臺南市鹽水區南港里 202 號	河南里 南港里 大豐里 下林里	250	0	250	0	1009	<input checked="" type="checkbox"/> 水災 <input checked="" type="checkbox"/> 震災 <input type="checkbox"/> 土石流 <input type="checkbox"/> 海嘯 <input type="checkbox"/> 核災
23	鹽水區	歡雅國小	詹佳璋	06-6552558	歡雅里	臺南市鹽水區歡雅里 31 號	田寮里 歡雅里 大莊里	100	100	0	0	1125	<input checked="" type="checkbox"/> 水災 <input checked="" type="checkbox"/> 震災 <input type="checkbox"/> 土石流 <input type="checkbox"/> 海嘯 <input type="checkbox"/> 核災

ID	區別	收容所名稱	聯絡人	辦公室電話	收容所里別	地址	服務里別	最大容納人數 (/人)	容納人數 (/人)		可收容面積 (提報最大數 /m ²)		可支援收容 災害類型
									室內	室外	室內	室外	
24	鹽水區	鹽水區老人文康中心	楊晴如	06-6521038#115	橋南里	臺南市鹽水區橋南里治水路 254-1 號	後宅里 水正里 下中里	150	150	0	572	0	<input checked="" type="checkbox"/> 水災 <input type="checkbox"/> 震災 <input type="checkbox"/> 土石流 <input type="checkbox"/> 海嘯 <input type="checkbox"/> 核災
25	鹽水區	仁光國小	陳岳男	06-6523620	舊營里	臺南市鹽水區舊營里舊營 117 號	舊營里 桐寮里	220	80	140	250	1110	<input checked="" type="checkbox"/> 水災 <input checked="" type="checkbox"/> 震災 <input type="checkbox"/> 土石流 <input type="checkbox"/> 海嘯 <input type="checkbox"/> 核災
26	白河區	白河區公所	譚乃澄	06-6855102	永安里	臺南市白河區永安里三民路 381 號	白河里 永安里 秀祐里 外角里	50	50	0	200	0	<input checked="" type="checkbox"/> 水災 <input type="checkbox"/> 震災 <input checked="" type="checkbox"/> 土石流 <input type="checkbox"/> 海嘯 <input type="checkbox"/> 核災
27	白河區	白河商工	邱進興	06-6852054	永安里	臺南市白河區永安里新興路 528 號	白河里 永安里 秀祐里 外角里	265	265	0	877	0	<input checked="" type="checkbox"/> 水災 <input type="checkbox"/> 震災 <input checked="" type="checkbox"/> 土石流 <input type="checkbox"/> 海嘯 <input type="checkbox"/> 核災

ID	區別	收容所名稱	聯絡人	辦公室電話	收容所里別	地址	服務里別	最大容納人數 (/人)	容納人數 (/人)		可收容面積 (提報最大數 /m ²)		可支援收容 災害類型
									室內	室外	室內	室外	
28	白河區	河東國小	蕭敏華	06-6852527	河東里	臺南市白河區河東里河東 83 之 1 號	河東里 大林里 虎山里 炭頭里	405	45	360	372	1200	<input type="checkbox"/> 水災 <input checked="" type="checkbox"/> 震災 <input type="checkbox"/> 土石流 <input type="checkbox"/> 海嘯 <input type="checkbox"/> 核災
29	白河區	河東國小六溪分校	蔡育諭	06-6852442	六溪里	臺南市白河區六溪里六溪 26 號	六溪里	112	112	0	370	0	<input checked="" type="checkbox"/> 水災 <input type="checkbox"/> 震災 <input checked="" type="checkbox"/> 土石流 <input type="checkbox"/> 海嘯 <input type="checkbox"/> 核災
30	白河區	仙草國小	呂郁靜	06-6854144	仙草里	臺南市白河區仙草里仙草 22 號	仙草里	166	166	0	550	0	<input checked="" type="checkbox"/> 水災 <input type="checkbox"/> 震災 <input checked="" type="checkbox"/> 土石流 <input type="checkbox"/> 海嘯 <input type="checkbox"/> 核災
31	白河區	仙草國小關嶺分校	黃萍靖	06-6822317	關嶺里	臺南市白河區關嶺里關嶺 94 之 3 號	關嶺里	1033	33	1000	0	8632	<input checked="" type="checkbox"/> 水災 <input checked="" type="checkbox"/> 震災 <input checked="" type="checkbox"/> 土石流 <input type="checkbox"/> 海嘯 <input type="checkbox"/> 核災
32	白河區	白河國中	于淑英	06-6852067	昇安里	臺南市白河區昇安里三間厝 220 號	昇安里 庄內里	250	250	0	820	0	<input checked="" type="checkbox"/> 水災 <input type="checkbox"/> 震災 <input checked="" type="checkbox"/> 土石流 <input type="checkbox"/> 海嘯 <input type="checkbox"/> 核災

ID	區別	收容所名稱	聯絡人	辦公室電話	收容所里別	地址	服務里別	最大容納人數 (/人)	容納人數 (/人)		可收容面積 (提報最大數 /m ²)		可支援收容災害類型
									室內	室外	室內	室外	
33	白河區	白河國小	董勝雄	06-6852177	永安里	臺南市白河區永安里三民路 448 號	白河里 永安里 秀祐里 外角里	200	200	0	660	0	<input checked="" type="checkbox"/> 水災 <input type="checkbox"/> 震災 <input checked="" type="checkbox"/> 土石流 <input type="checkbox"/> 海嘯 <input type="checkbox"/> 核災
34	白河區	竹門國小	李雯智	06-6851290	竹門里	臺南市白河區竹門里 113 號	竹門里 汴頭里 崎內里	95	95	0	293	0	<input checked="" type="checkbox"/> 水災 <input type="checkbox"/> 震災 <input checked="" type="checkbox"/> 土石流 <input type="checkbox"/> 海嘯 <input type="checkbox"/> 核災
35	白河區	大竹國小	林正忠	06-6852508	大竹里	臺南市白河區大竹里 3 號	大竹里	30	30	0	100	0	<input checked="" type="checkbox"/> 水災 <input type="checkbox"/> 震災 <input checked="" type="checkbox"/> 土石流 <input type="checkbox"/> 海嘯 <input type="checkbox"/> 核災
36	白河區	內角國小	徐俊雄	06-6817363	內角里	臺南市白河區內角里內角 1 號	內角里 草店里 甘宅里	280	280	0	930	0	<input checked="" type="checkbox"/> 水災 <input type="checkbox"/> 震災 <input checked="" type="checkbox"/> 土石流 <input type="checkbox"/> 海嘯 <input type="checkbox"/> 核災
37	白河區	玉豐國小	紀美娟	06-6852524	玉豐里	臺南市白河區玉豐里玉豐 85 號	玉豐里 廣安里 詔安里 蓮潭里	50	50	0	216	0	<input checked="" type="checkbox"/> 水災 <input type="checkbox"/> 震災 <input checked="" type="checkbox"/> 土石流 <input type="checkbox"/> 海嘯 <input type="checkbox"/> 核災

ID	區別	收容所名稱	聯絡人	辦公室電話	收容所里別	地址	服務里別	最大容納人數 (/人)	容納人數 (/人)		可收容面積 (提報最大數 /m ²)		可支援收容 災害類型
									室內	室外	室內	室外	
38	白河區	大林社區活動中心	曾遠增	06-6858659	大林里	臺南市白河區大林里樣子林 20 之 16 號	大林里	65	65	0	200	0	<input checked="" type="checkbox"/> 水災 <input type="checkbox"/> 震災 <input checked="" type="checkbox"/> 土石流 <input type="checkbox"/> 海嘯 <input type="checkbox"/> 核災 <input checked="" type="checkbox"/> 其他 : 備援收容所
39	白河區	仙草社區活動中心	謝麗玫	06-6831963	仙草里	臺南市白河區仙草里仙草埔 7 之 5 號	仙草里	30	30	0	100	0	<input checked="" type="checkbox"/> 水災 <input type="checkbox"/> 震災 <input checked="" type="checkbox"/> 土石流 <input type="checkbox"/> 海嘯 <input type="checkbox"/> 核災 <input checked="" type="checkbox"/> 其他 : 備援收容所
40	白河區	河東農村社區活動中心	吳明凱	06-6830453	河東里	臺南市白河區河東里箕箕湖 80 之 19 號	河東里 大林里 虎山里 崁頭里	200	200	0	660	0	<input checked="" type="checkbox"/> 水災 <input type="checkbox"/> 震災 <input checked="" type="checkbox"/> 土石流 <input type="checkbox"/> 海嘯 <input type="checkbox"/> 核災 <input checked="" type="checkbox"/> 其他 : 備援收容所
41	麻豆區	麻豆代天府(總站)	陳中山	06-5722133	南勢里	臺南市麻豆區南勢里關帝廟 60 號	全區	2100	2100	0	3306	0	<input checked="" type="checkbox"/> 風災 <input checked="" type="checkbox"/> 水災 <input type="checkbox"/> 震災 <input type="checkbox"/> 土石流 <input type="checkbox"/> 海嘯 <input type="checkbox"/> 核災

ID	區別	收容所名稱	聯絡人	辦公室電話	收容所里別	地址	服務里別	最大容納人數 (/人)	容納人數 (/人)		可收容面積 (提報最大數 /m ²)		可支援收容 災害類型
									室內	室外	室內	室外	
42	麻豆區	麻豆埔池王府(分站一)	張志雄	06-5701256	海埔里	臺南市麻豆區海埔里海埔 80-1 號	小埤里 埤頭里 大山里 海埔里 莊禮里 港尾里 麻口里	300	300	0	1157	0	<input checked="" type="checkbox"/> 風災 <input checked="" type="checkbox"/> 水災 <input type="checkbox"/> 震災 <input type="checkbox"/> 土石流 <input type="checkbox"/> 海嘯 <input type="checkbox"/> 核災
43	麻豆區	港尾社區活動中心(分站二)	蔡淑綢	06-5701592	港尾里	臺南市麻豆區港子尾 48 之 2 號	港尾里 海埔里 莊禮里	50	50	0	198	0	<input checked="" type="checkbox"/> 風災 <input checked="" type="checkbox"/> 水災 <input type="checkbox"/> 震災 <input type="checkbox"/> 土石流 <input type="checkbox"/> 海嘯 <input type="checkbox"/> 核災

ID	區別	收容所名稱	聯絡人	辦公室電話	收容所里別	地址	服務里別	最大容納人數 (/人)	容納人數 (/人)		可收容面積 (提報最大數 /m ²)		可支援收容 災害類型
									室內	室外	室內	室外	
44	麻豆區	麻豆太子宮 (分站三)	施富貴	06-5711181	安西里	臺南市麻豆區安業 272-3 號	安東里 安業里 安西里 謝安里 中民里 安正里 磚井里	1200	1200	0	3967	0	<input checked="" type="checkbox"/> 風災 <input checked="" type="checkbox"/> 水災 <input type="checkbox"/> 震災 <input type="checkbox"/> 土石流 <input type="checkbox"/> 海嘯 <input type="checkbox"/> 核災
45	麻豆區	龍泉社區活動中心(分站四)	王益標	06-5724926	龍泉里	臺南市麻豆區龍泉里溝子墘 20 號	龍泉里 晉江里 總榮里	50	50	0	198	0	<input checked="" type="checkbox"/> 風災 <input checked="" type="checkbox"/> 水災 <input type="checkbox"/> 震災 <input type="checkbox"/> 土石流 <input type="checkbox"/> 海嘯 <input type="checkbox"/> 核災
46	麻豆區	麻豆區公所 (麻豆區公所 3 樓(分站五))	朱雅宏	06-5712235	東角里	臺南市麻豆區忠孝路 250 號	全區	200	200	0	936	0	<input checked="" type="checkbox"/> 風災 <input checked="" type="checkbox"/> 水災 <input type="checkbox"/> 震災 <input type="checkbox"/> 土石流 <input type="checkbox"/> 海嘯 <input type="checkbox"/> 核災
47	麻豆區	台灣首府大學圖資大樓 6 樓(分站六)	郭耀宏	5718888#451	南勢里	臺南市麻豆區南勢里南勢 168 號	寮廊里 南勢里	300	300	0	1190	0	<input checked="" type="checkbox"/> 風災 <input checked="" type="checkbox"/> 水災 <input type="checkbox"/> 震災 <input type="checkbox"/> 土石流 <input type="checkbox"/> 海嘯 <input type="checkbox"/> 核災

ID	區別	收容所名稱	聯絡人	辦公室電話	收容所里別	地址	服務里別	最大容納人數 (/人)	容納人數 (/人)		可收容面積 (提報最大數 /m ²)		可支援收容 災害類型
									室內	室外	室內	室外	
48	麻豆區	曾文高級農工職業學校操場	張榮德	06-5721137#503	南勢里	臺南市麻豆區南勢1號	全區	1300	0	1300	0	4340	<input type="checkbox"/> 水災 <input checked="" type="checkbox"/> 震災 <input type="checkbox"/> 土石流 <input type="checkbox"/> 海嘯 <input type="checkbox"/> 核災
49	麻豆區	麻豆國中學生活動中心	黃春太	06-5722128#31	南勢里	臺南市麻豆區南勢36號	全區	400	400	0	0	400	<input type="checkbox"/> 水災 <input checked="" type="checkbox"/> 震災 <input type="checkbox"/> 土石流 <input type="checkbox"/> 海嘯 <input type="checkbox"/> 核災
50	佳里區	佳里國小	康瑞中校長	06-7222031	安西里	臺南市佳里區公園路445號	安西里	1750	550	1200	1650	3600	<input checked="" type="checkbox"/> 水災 <input checked="" type="checkbox"/> 震災 <input type="checkbox"/> 土石流 <input type="checkbox"/> 海嘯 <input type="checkbox"/> 核災
51	佳里區	仁愛國小	楊宗穎校長	06-7222227	鎮山里	臺南市佳里區仁愛路307號	鎮山里	1700	500	1200	1500	3600	<input checked="" type="checkbox"/> 水災 <input checked="" type="checkbox"/> 震災 <input type="checkbox"/> 土石流 <input type="checkbox"/> 海嘯 <input type="checkbox"/> 核災
52	佳里區	信義國小	黃寶塘校長	06-7211918	忠仁里	臺南市佳里區信義一街336號	忠仁里 東寧里	1700	500	1200	1500	3600	<input checked="" type="checkbox"/> 水災 <input checked="" type="checkbox"/> 震災 <input type="checkbox"/> 土石流 <input type="checkbox"/> 海嘯 <input type="checkbox"/> 核災
53	佳里區	子龍國小	郭耿舜校長	06-7262913	三協里	臺南市佳里區三協里潭墘5號	子龍里 三協里 民安里	1680	480	1200	1440	3600	<input checked="" type="checkbox"/> 水災 <input checked="" type="checkbox"/> 震災 <input type="checkbox"/> 土石流 <input type="checkbox"/> 海嘯 <input type="checkbox"/> 核災

ID	區別	收容所名稱	聯絡人	辦公室電話	收容所里別	地址	服務里別	最大容納人數 (/人)	容納人數 (/人)		可收容面積 (提報最大數 /m ²)		可支援收容 災害類型
									室內	室外	室內	室外	
54	佳里區	佳興國小	陳伯照 校長	06-7263432	佳化里	臺南市佳里區佳化里 214 號	佳化里 禮化里 營頂里 溪州里	1440	240	1200	720	3600	<input checked="" type="checkbox"/> 水災 <input checked="" type="checkbox"/> 震災 <input type="checkbox"/> 土石流 <input type="checkbox"/> 海嘯 <input type="checkbox"/> 核災
55	佳里區	延平國小	何鑫憲 校長	06-7233348	頂廊里	臺南市佳里區頂廊里 136 號	頂廊里 漳洲里 嘉福里 海澄里	1550	350	1200	1050	3600	<input checked="" type="checkbox"/> 水災 <input checked="" type="checkbox"/> 震災 <input type="checkbox"/> 土石流 <input type="checkbox"/> 海嘯 <input type="checkbox"/> 核災
56	佳里區	通興國小	王怡仁 校長	06-7873531	通興里	臺南市佳里區通興里埔頂 5 之 1 號	通興里 龍安里 蚶寮里	1400	200	1200	600	3600	<input checked="" type="checkbox"/> 水災 <input checked="" type="checkbox"/> 震災 <input type="checkbox"/> 土石流 <input type="checkbox"/> 海嘯 <input type="checkbox"/> 核災
57	佳里區	塹內國小	陳金生 校長	06-7891054	龍安里	臺南市佳里區龍安里 40 號	龍安里 蚶寮里	1200	0	1200	0	3600	<input type="checkbox"/> 水災 <input checked="" type="checkbox"/> 震災 <input type="checkbox"/> 土石流 <input type="checkbox"/> 海嘯 <input type="checkbox"/> 核災
58	佳里區	佳里國中	陳仲卿 校長	06-7222244	建南里	臺南市佳里區安南路 523 號	全區	3600	2000	1600	6000	4800	<input checked="" type="checkbox"/> 水災 <input checked="" type="checkbox"/> 震災 <input type="checkbox"/> 土石流 <input type="checkbox"/> 海嘯 <input type="checkbox"/> 核災

ID	區別	收容所名稱	聯絡人	辦公室電話	收容所里別	地址	服務里別	最大容納人數 (/人)	容納人數 (/人)		可收容面積 (提報最大數 /m ²)		可支援收容災害類型
									室內	室外	室內	室外	
59	佳里區	佳興國中	江俊賢 校長	06-7260291	民安里	臺南市佳里區民安里新宅 34-1 號	民安里 佳化里 三協里	1950	350	1600	1050	4800	<input checked="" type="checkbox"/> 水災 <input checked="" type="checkbox"/> 震災 <input type="checkbox"/> 土石流 <input type="checkbox"/> 海嘯 <input type="checkbox"/> 核災
60	佳里區	北門農工	校長張福祥	06-7260148	六安里	臺南市佳里區六安里 117 號	全區	2470	470	2000	1410	6000	<input checked="" type="checkbox"/> 水災 <input checked="" type="checkbox"/> 震災 <input type="checkbox"/> 土石流 <input type="checkbox"/> 海嘯 <input type="checkbox"/> 核災
61	佳里區	北門高中	朱水永 校長	06-7225935	六安里	臺南市佳里區六安里 269 號	全區	2460	460	2000	1380	6000	<input checked="" type="checkbox"/> 水災 <input checked="" type="checkbox"/> 震災 <input type="checkbox"/> 土石流 <input type="checkbox"/> 海嘯 <input type="checkbox"/> 核災
62	佳里區	蚶寮社區活動中心	林子昆 里長	06-7892305	蚶寮里	臺南市佳里區蚶寮里 21 號	蚶寮里 龍安里	550	250	300	750	900	<input checked="" type="checkbox"/> 水災 <input checked="" type="checkbox"/> 震災 <input type="checkbox"/> 土石流 <input type="checkbox"/> 海嘯 <input type="checkbox"/> 核災
63	佳里區	營頂社區活動中心	莊順治 里長	06-7260953	營頂里	臺南市佳里區營頂里 102 號	營頂里	300	100	200	300	600	<input checked="" type="checkbox"/> 水災 <input checked="" type="checkbox"/> 震災 <input type="checkbox"/> 土石流 <input type="checkbox"/> 海嘯 <input type="checkbox"/> 核災
64	佳里區	溪州社區活動中心	陳進源 里長	06-7261120	溪州里	臺南市佳里區溪州里 2-1 號	溪州里	300	100	200	300	600	<input checked="" type="checkbox"/> 水災 <input checked="" type="checkbox"/> 震災 <input type="checkbox"/> 土石流 <input type="checkbox"/> 海嘯 <input type="checkbox"/> 核災

ID	區別	收容所名稱	聯絡人	辦公室電話	收容所里別	地址	服務里別	最大容納人數 (/人)	容納人數 (/人)		可收容面積 (提報最大數 /m ²)		可支援收容 災害類型
									室內	室外	室內	室外	
65	佳里區	興化社區活動中心	林黃秋香 里長	06-7260873	興化里	臺南市佳里區興化里 545-11 號	興化里 禮化里	350	200	150	600	450	<input checked="" type="checkbox"/> 水災 <input checked="" type="checkbox"/> 震災 <input type="checkbox"/> 土石流 <input type="checkbox"/> 海嘯 <input type="checkbox"/> 核災
66	佳里區	六里活動中心	莊辰翊	0921286689	東寧里	臺南市佳里區佳東路 327 巷 20 號	全區	400	200	200	600	600	<input checked="" type="checkbox"/> 水災 <input checked="" type="checkbox"/> 震災 <input type="checkbox"/> 土石流 <input type="checkbox"/> 海嘯 <input type="checkbox"/> 核災
67	新化區	新化區公所三樓展演廳	林珮萱	06-5905009#705	護國里	臺南市新化區中山路 130 號	優先開設 不分里	100	100	0	600	0	<input checked="" type="checkbox"/> 水災 <input type="checkbox"/> 震災 <input type="checkbox"/> 土石流 <input type="checkbox"/> 海嘯 <input type="checkbox"/> 核災 <input checked="" type="checkbox"/> 風災
68	新化區	新化區體育公園	藍榮為 課長	06-5905009#501	武安里	臺南市新化區公園路 110 號	地震優先 開設不分里	1000	0	1000	0	3000	<input type="checkbox"/> 水災 <input checked="" type="checkbox"/> 震災 <input type="checkbox"/> 土石流 <input type="checkbox"/> 海嘯 <input type="checkbox"/> 核災 <input checked="" type="checkbox"/> 風災
69	新化區	新化國中 大禮堂	楊長春 總務主任	06-5902269#250	護國里	臺南市新化區興路 722 號	視需要 開設不分里	500	500	0	1500	0	<input checked="" type="checkbox"/> 水災 <input type="checkbox"/> 震災 <input type="checkbox"/> 土石流 <input type="checkbox"/> 海嘯 <input type="checkbox"/> 核災 <input checked="" type="checkbox"/> 風災

ID	區別	收容所名稱	聯絡人	辦公室電話	收容所里別	地址	服務里別	最大容納人數 (/人)	容納人數 (/人)		可收容面積 (提報最大數 /m ²)		可支援收容 災害類型
									室內	室外	室內	室外	
70	新化區	新化國小大禮堂	陳建忠 總務主任	06-5901810 總務處 740	協興里	臺南市新化區中山路 173 號	視需要 開設 不分里	200	200	0	600	0	<input checked="" type="checkbox"/> 水災 <input type="checkbox"/> 震災 <input type="checkbox"/> 土石流 <input type="checkbox"/> 海嘯 <input type="checkbox"/> 核災 <input checked="" type="checkbox"/> 風災
71	新化區	大新國小大禮堂	林英捷 總務主任	06-5982953 總務處 703	嗶口里	臺南市新化區太平街 176 號	視需要 開設 不分里	150	150	0	450	0	<input type="checkbox"/> 水災 <input checked="" type="checkbox"/> 震災 <input type="checkbox"/> 土石流 <input type="checkbox"/> 海嘯 <input type="checkbox"/> 核災
72	新化區	大坑里活動中心	黃永源 里長	0930858858	大坑里	臺南市新化區大坑尾 182 號	大坑里 (視需要 開設)	80	80	0	240	0	<input checked="" type="checkbox"/> 水災 <input type="checkbox"/> 震災 <input type="checkbox"/> 土石流 <input type="checkbox"/> 海嘯 <input type="checkbox"/> 核災 <input checked="" type="checkbox"/> 風災
73	新化區	新化果菜市场停車場	林勝仁 總經理	06-5905908	護國里	臺南市新化區建國街 40 號	視地震 需要 開設， 不分里	150	0	150	0	450	<input type="checkbox"/> 水災 <input checked="" type="checkbox"/> 震災 <input type="checkbox"/> 土石流 <input type="checkbox"/> 海嘯 <input type="checkbox"/> 核災

ID	區別	收容所名稱	聯絡人	辦公室電話	收容所里別	地址	服務里別	最大容納人數 (/人)	容納人數 (/人)		可收容面積 (提報最大數 /m ²)		可支援收容 災害類型
									室內	室外	室內	室外	
74	新化區	啞口順天宮	高對 管理人 梁協勝 總務組 長	06-5987872	啞口里	臺南市新化區啞口 142 號之 26	視地震 需要 開設， 不分里	200	0	200	0	600	<input type="checkbox"/> 水災 <input checked="" type="checkbox"/> 震災 <input type="checkbox"/> 土石流 <input type="checkbox"/> 海嘯 <input type="checkbox"/> 核災
75	新化區	保生大帝廟	林志聰 主委	06-5987996	豐榮里	臺南市新化區洋子 127 號	視地震 需要 開設， 不分里	150	0	150	0	450	<input type="checkbox"/> 水災 <input checked="" type="checkbox"/> 震災 <input type="checkbox"/> 土石流 <input type="checkbox"/> 海嘯 <input type="checkbox"/> 核災
76	新化區	羊林里接天寺	鍾明華 會計	06-5911764	羊林里	臺南市新化區那拔林 500 號	視地震 需要 開設， 不分里	0	0	0	1200	0	<input type="checkbox"/> 水災 <input checked="" type="checkbox"/> 震災 <input type="checkbox"/> 土石流 <input type="checkbox"/> 海嘯 <input type="checkbox"/> 核災

ID	區別	收容所名稱	聯絡人	辦公室電話	收容所里別	地址	服務里別	最大容納人數 (/人)	容納人數 (/人)		可收容面積 (提報最大數 /m ²)		可支援收容災害類型
									室內	室外	室內	室外	
77	新化區	新化高中新民館	黃昆銘 庶務組 長	06- 5982065#400 2	太平里	臺南市新化區忠 孝路 2 號	視需要 開設 不分里	1000	1000	0	3000	0	<input checked="" type="checkbox"/> 水災 <input type="checkbox"/> 震災 <input type="checkbox"/> 土石流 <input type="checkbox"/> 海嘯 <input type="checkbox"/> 核災 <input checked="" type="checkbox"/> 風災
78	新化區	臺南大學附 屬啟聰學校	蔡文卿 總務主 任	06- 5903355#511	東榮里	臺南市新化區信 義路 52 號	視需要 開設 不分里	100	100	0	300	0	<input checked="" type="checkbox"/> 水災 <input type="checkbox"/> 震災 <input type="checkbox"/> 土石流 <input type="checkbox"/> 海嘯 <input type="checkbox"/> 核災 <input checked="" type="checkbox"/> 風災
79	新化區	那拔國小操 場	黃信穎 總務主 任	06-5911591	那拔里	臺南市新化區那 拔 54 號	那拔里 羊林里 (視需 要開 設)	300	0	300	0	900	<input type="checkbox"/> 水災 <input checked="" type="checkbox"/> 震災 <input type="checkbox"/> 土石流 <input type="checkbox"/> 海嘯 <input type="checkbox"/> 核災

ID	區別	收容所名稱	聯絡人	辦公室電話	收容所里別	地址	服務里別	最大容納人數 (/人)	容納人數 (/人)		可收容面積 (提報最大數 /m ²)		可支援收容 災害類型
									室內	室外	室內	室外	
80	新化區	新化區聯合活動中心	李朝勝里長	0919-159-238	太平里	臺南市新化區民生路 269 號	視需要開設不分里	490	490	0	980	0	<input checked="" type="checkbox"/> 水災 <input type="checkbox"/> 震災 <input type="checkbox"/> 土石流 <input type="checkbox"/> 海嘯 <input type="checkbox"/> 核災 <input checked="" type="checkbox"/> 風災
81	新化區	同義宮	黃育彥	06-5903219	知義里	臺南市新化區知義里口埤 7 號	視需要開設不分里	150	150	0	400	0	<input checked="" type="checkbox"/> 水災 <input type="checkbox"/> 震災 <input type="checkbox"/> 土石流 <input type="checkbox"/> 海嘯 <input type="checkbox"/> 核災 <input checked="" type="checkbox"/> 風災
82	善化區	善化區文康育樂中心	金中誠	06-5837226	文正里	臺南市善化區進學路 150 號	全區	560	360	200	1116	1080	<input checked="" type="checkbox"/> 水災 <input checked="" type="checkbox"/> 震災 <input type="checkbox"/> 土石流 <input type="checkbox"/> 海嘯 <input type="checkbox"/> 核災
83	善化區	善化國小	黃莉雯	06-5817020	文正里	臺南市善化區進學路 63 號	全區	400	200	200	600	600	<input checked="" type="checkbox"/> 水災 <input checked="" type="checkbox"/> 震災 <input type="checkbox"/> 土石流 <input type="checkbox"/> 海嘯 <input type="checkbox"/> 核災
84	善化區	陽明國小	陳義豐	06-5817165	胡家里	臺南市善化區胡家 300 號	胡家里胡厝里	400	200	200	600	600	<input checked="" type="checkbox"/> 水災 <input checked="" type="checkbox"/> 震災 <input type="checkbox"/> 土石流 <input type="checkbox"/> 海嘯 <input type="checkbox"/> 核災

ID	區別	收容所名稱	聯絡人	辦公室電話	收容所里別	地址	服務里別	最大容納人數 (/人)	容納人數 (/人)		可收容面積 (提報最大數 /m ²)		可支援收容 災害類型
									室內	室外	室內	室外	
85	善化區	大同國小	吳明方	06-5837352	六德里	臺南市善化區六分寮 200 號	東昌里 東隆里	500	300	200	1258	600	<input checked="" type="checkbox"/> 水災 <input checked="" type="checkbox"/> 震災 <input type="checkbox"/> 土石流 <input type="checkbox"/> 海嘯 <input type="checkbox"/> 核災
86	善化區	小新國小	王文亮	06-5837019	小新里	臺南市善化區小新 79 號	小新里	360	160	200	480	600	<input checked="" type="checkbox"/> 水災 <input checked="" type="checkbox"/> 震災 <input type="checkbox"/> 土石流 <input type="checkbox"/> 海嘯 <input type="checkbox"/> 核災
87	善化區	田寮里活動中心	楊柳塘	06-5838449	田寮里	臺南市善化區田寮里六分寮 168 之 9 號	田寮里 六分里	300	200	100	1175	300	<input checked="" type="checkbox"/> 水災 <input checked="" type="checkbox"/> 震災 <input type="checkbox"/> 土石流 <input type="checkbox"/> 海嘯 <input type="checkbox"/> 核災
88	善化區	茄拔國小	陳俊吉	06-5837031	嘉北里	臺南市善化區茄拔 280 號	嘉南里 嘉北里	350	150	200	2942	600	<input checked="" type="checkbox"/> 水災 <input checked="" type="checkbox"/> 震災 <input type="checkbox"/> 土石流 <input type="checkbox"/> 海嘯 <input type="checkbox"/> 核災
89	善化區	大成國小	王文玲	06-5837520	坐駕里	臺南市善化區大成路 385 號	全區	420	220	200	739	600	<input checked="" type="checkbox"/> 水災 <input checked="" type="checkbox"/> 震災 <input type="checkbox"/> 土石流 <input type="checkbox"/> 海嘯 <input type="checkbox"/> 核災

ID	區別	收容所名稱	聯絡人	辦公室電話	收容所里別	地址	服務里別	最大容納人數 (/人)	容納人數 (/人)		可收容面積 (提報最大數 /m ²)		可支援收容 災害類型
									室內	室外	室內	室外	
90	善化區	牛庄里活動中心	蘇坤修	06-5838346	牛庄里	臺南市善化區牛庄 138 號	牛庄里	170	100	70	384	210	<input checked="" type="checkbox"/> 水災 <input checked="" type="checkbox"/> 震災 <input type="checkbox"/> 土石流 <input type="checkbox"/> 海嘯 <input type="checkbox"/> 核災
91	善化區	六德里活動中心	鄭宗枝	06-5838753	六德里	臺南市善化區六分寮 227 之 1 號	六德里	140	100	40	454	120	<input checked="" type="checkbox"/> 水災 <input checked="" type="checkbox"/> 震災 <input type="checkbox"/> 土石流 <input type="checkbox"/> 海嘯 <input type="checkbox"/> 核災
92	善化區	小新社區活動中心	黃瑞芳	06-5837154	小新里	臺南市善化區小新 113 號之 24	小新里	100	100	0	510	0	<input checked="" type="checkbox"/> 水災 <input type="checkbox"/> 震災 <input type="checkbox"/> 土石流 <input type="checkbox"/> 海嘯 <input type="checkbox"/> 核災
93	善化區	文昌社區活動中心	李立先	06-5811845	文昌里	臺南市善化區光復路 175-1 號	文昌里	110	60	50	195	150	<input checked="" type="checkbox"/> 水災 <input checked="" type="checkbox"/> 震災 <input type="checkbox"/> 土石流 <input type="checkbox"/> 海嘯 <input type="checkbox"/> 核災
94	善化區	文正社區活動中心	胡志賢	06-5815009	文正里	臺南市善化區文正路 25 巷 18 號	文正里	170	170	0	529	0	<input checked="" type="checkbox"/> 水災 <input type="checkbox"/> 震災 <input type="checkbox"/> 土石流 <input type="checkbox"/> 海嘯 <input type="checkbox"/> 核災

ID	區別	收容所名稱	聯絡人	辦公室電話	收容所里別	地址	服務里別	最大容納人數 (/人)	容納人數 (/人)		可收容面積 (提報最大數 /m ²)		可支援收容 災害類型
									室內	室外	室內	室外	
95	善化區	溪美社區活動中心	施富卿	06-5850620	溪美里	臺南市善化區溪美 71 號	溪美里	300	200	100	600	300	<input checked="" type="checkbox"/> 水災 <input checked="" type="checkbox"/> 震災 <input type="checkbox"/> 土石流 <input type="checkbox"/> 海嘯 <input type="checkbox"/> 核災
96	善化區	胡家里活動中心	丁水明	06-5817341	胡家里	臺南市善化區胡厝寮 42-2 號	胡家里 胡厝里	270	230	40	690	120	<input checked="" type="checkbox"/> 水災 <input checked="" type="checkbox"/> 震災 <input type="checkbox"/> 土石流 <input type="checkbox"/> 海嘯 <input type="checkbox"/> 核災
97	善化區	善化區老人文康活動中心	梁楊玉華	06-5836067	嘉北里	臺南市善化區茄拔 271 號	嘉北里 嘉南里	440	400	40	1312	120	<input checked="" type="checkbox"/> 水災 <input checked="" type="checkbox"/> 震災 <input type="checkbox"/> 土石流 <input type="checkbox"/> 海嘯 <input type="checkbox"/> 核災
98	學甲區	學甲區公所	陳信井	06-7832100#152	仁得里	臺南市學甲區華宗路 313 號	仁得里 宅港里	300	300	0	900	0	<input checked="" type="checkbox"/> 水災 <input checked="" type="checkbox"/> 震災 <input type="checkbox"/> 土石流 <input type="checkbox"/> 海嘯 <input type="checkbox"/> 核災
99	學甲區	慈福里活動中心	李新進里長	7821803	慈福里	臺南市學甲區民生路 1 號	慈福里	90	90	0	270	0	<input checked="" type="checkbox"/> 水災 <input type="checkbox"/> 震災 <input type="checkbox"/> 土石流 <input type="checkbox"/> 海嘯 <input type="checkbox"/> 核災

ID	區別	收容所名稱	聯絡人	辦公室電話	收容所里別	地址	服務里別	最大容納人數 (/人)	容納人數 (/人)		可收容面積 (提報最大數 /m ²)		可支援收容 災害類型
									室內	室外	室內	室外	
100	學甲區	學甲慈濟宮	李德欽 總務組 長	7836110#15	慈福里	臺南市學甲區濟 生路 170 號	明宜里	180	180	0	540	0	<input checked="" type="checkbox"/> 水災 <input type="checkbox"/> 震災 <input type="checkbox"/> 土石流 <input type="checkbox"/> 海嘯 <input type="checkbox"/> 核災
101	學甲區	臺南市學甲 藝文展示館	李美蕙	7832100#106	仁得里	臺南市學甲區建 國路 36 號	平和里	150	150	0	630	0	<input checked="" type="checkbox"/> 水災 <input type="checkbox"/> 震災 <input type="checkbox"/> 土石流 <input type="checkbox"/> 海嘯 <input type="checkbox"/> 核災
102	學甲區	東陽國小活 動中心	蔡淑芬 校長	7833322	慈福里	臺南市學甲區華 宗路 260 號	新達里 新榮里 豐和里	500	300	200	1781	3096	<input checked="" type="checkbox"/> 水災 <input checked="" type="checkbox"/> 震災 <input type="checkbox"/> 土石流 <input type="checkbox"/> 海嘯 <input type="checkbox"/> 核災
103	學甲區	學甲國小體 育館	蔡玉葉 校長	7833220	秀昌里	臺南市學甲區一 秀 30 號	秀昌里	300	300	0	1917	0	<input checked="" type="checkbox"/> 水災 <input type="checkbox"/> 震災 <input type="checkbox"/> 土石流 <input type="checkbox"/> 海嘯 <input type="checkbox"/> 核災
104	學甲區	中洲國小	馮郁元 校長	7833214	光華里	臺南市學甲區中 洲 645 號	中洲里 光華里	350	150	200	495	3096	<input checked="" type="checkbox"/> 水災 <input checked="" type="checkbox"/> 震災 <input type="checkbox"/> 土石流 <input type="checkbox"/> 海嘯 <input type="checkbox"/> 核災

ID	區別	收容所名稱	聯絡人	辦公室電話	收容所里別	地址	服務里別	最大容納人數 (/人)	容納人數 (/人)		可收容面積 (提報最大數 /m ²)		可支援收容 災害類型
									室內	室外	室內	室外	
105	學甲區	學甲區綜合體育館	吳桂芬	7832100#126	仁得里	臺南市學甲區建國路 37-7 號	大灣里 三慶里	250	250	0	1295	0	<input checked="" type="checkbox"/> 水災 <input type="checkbox"/> 震災 <input type="checkbox"/> 土石流 <input type="checkbox"/> 海嘯 <input type="checkbox"/> 核災
106	柳營區	柳營區公所	葉國綸	06-6221245	士林里	臺南市柳營區柳營路二段 59 號	人和里 八翁里 士林里 光福里 東昇里 中埕里	50	50	0	226	0	<input checked="" type="checkbox"/> 水災 <input checked="" type="checkbox"/> 震災 <input type="checkbox"/> 土石流 <input type="checkbox"/> 海嘯 <input type="checkbox"/> 核災
107	柳營區	柳營區圖書館	王美華	06-6221245	士林里	臺南市柳營區柳營路二段 59 號	人和里 八翁里 士林里 光福里 東昇里 中埕里	50	50	0	226	0	<input checked="" type="checkbox"/> 水災 <input type="checkbox"/> 震災 <input type="checkbox"/> 土石流 <input type="checkbox"/> 海嘯 <input type="checkbox"/> 核災
108	柳營區	果毅後多功能活動中心(含廣場)	劉忠正	06-6221245	神農里	臺南市柳營區神農里 275 號	旭山里 果毅里 神農里	200	100	100	660	560	<input checked="" type="checkbox"/> 水災 <input checked="" type="checkbox"/> 震災 <input type="checkbox"/> 土石流 <input type="checkbox"/> 海嘯 <input type="checkbox"/> 核災

ID	區別	收容所名稱	聯絡人	辦公室電話	收容所里別	地址	服務里別	最大容納人數 (/人)	容納人數 (/人)		可收容面積 (提報最大數 /m ²)		可支援收容 災害類型
									室內	室外	室內	室外	
109	柳營區	柳營聯合活動中心(含廣場)	鄭麗華	06-6223577	東昇里	臺南市柳營區中山西路二段19巷35號	光福里 東昇里 中程里 太康里	500	200	300	680	3000	<input checked="" type="checkbox"/> 水災 <input checked="" type="checkbox"/> 震災 <input type="checkbox"/> 土石流 <input type="checkbox"/> 海嘯 <input type="checkbox"/> 核災
110	柳營區	小腳腿多功能活動中心(含廣場)	謝沂秦	06-6223577	篤農里	臺南市柳營區篤農226-1號	重溪里 篤農里 大農里 旭山里	300	200	100	1310	1400	<input checked="" type="checkbox"/> 水災 <input checked="" type="checkbox"/> 震災 <input type="checkbox"/> 土石流 <input type="checkbox"/> 海嘯 <input type="checkbox"/> 核災
111	柳營區	柳營國中運動場	周憲章	06-6223209	東昇里	臺南市柳營區中山東路二段956號	光福里 東昇里 中程里 太康里	600	0	600	0	5000	<input type="checkbox"/> 水災 <input checked="" type="checkbox"/> 震災 <input type="checkbox"/> 土石流 <input type="checkbox"/> 海嘯 <input type="checkbox"/> 核災
112	柳營區	太康國小運動場	魏稚恩	06-6220684	太康里	臺南市柳營區太康里4-1號	人和里 太康里	200	0	200	0	3200	<input type="checkbox"/> 水災 <input checked="" type="checkbox"/> 震災 <input type="checkbox"/> 土石流 <input type="checkbox"/> 海嘯 <input type="checkbox"/> 核災

ID	區別	收容所名稱	聯絡人	辦公室電話	收容所里別	地址	服務里別	最大容納人數 (/人)	容納人數 (/人)		可收容面積 (提報最大數 /m ²)		可支援收容 災害類型
									室內	室外	室內	室外	
113	柳營區	重溪國小運動場	姜文通	06-6231824	重溪里	臺南市柳營區重溪里義士路2段2號	重溪里 篤農里 大農里	600	0	600	0	4000	<input type="checkbox"/> 水災 <input checked="" type="checkbox"/> 震災 <input type="checkbox"/> 土石流 <input type="checkbox"/> 海嘯 <input type="checkbox"/> 核災
114	柳營區	果毅國小運動場	周明毅	06-6231310	果毅里	臺南市柳營區果毅里61號	旭山里 果毅里 神農里	600	0	600	0	5500	<input type="checkbox"/> 水災 <input checked="" type="checkbox"/> 震災 <input type="checkbox"/> 土石流 <input type="checkbox"/> 海嘯 <input type="checkbox"/> 核災
115	柳營區	柳營國小運動場	張菁峯	06-6222124	士林里	臺南市柳營區柳營路一段755號	人和里 八翁里 士林里 光福里 東昇里 中埕里	400	0	400	0	1200	<input type="checkbox"/> 水災 <input checked="" type="checkbox"/> 震災 <input type="checkbox"/> 土石流 <input type="checkbox"/> 海嘯 <input type="checkbox"/> 核災
116	後壁區	後壁區公所	林毅正	06-6872284#303	後壁里	臺南市後壁區後壁129號	總站	120	120	0	325	130	<input checked="" type="checkbox"/> 水災 <input checked="" type="checkbox"/> 震災 <input type="checkbox"/> 土石流 <input type="checkbox"/> 海嘯 <input type="checkbox"/> 核災

ID	區別	收容所名稱	聯絡人	辦公室電話	收容所里別	地址	服務里別	最大容納人數 (/人)	容納人數 (/人)		可收容面積 (提報最大數 /m ²)		可支援收容 災害類型
									室內	室外	室內	室外	
117	後壁區	福安社區活動中心	廖國龍	06-6362602	福安里	臺南市後壁區福安 170-2 號	福安里	45	45	0	525	0	<input checked="" type="checkbox"/> 水災 <input type="checkbox"/> 震災 <input type="checkbox"/> 土石流 <input type="checkbox"/> 海嘯 <input type="checkbox"/> 核災
118	後壁區	菁寮墨林社區活動中心	楊端立	06-6621348	菁寮里	臺南市後壁區菁寮 77 號	菁寮里	100	100	0	316	0	<input checked="" type="checkbox"/> 水災 <input type="checkbox"/> 震災 <input type="checkbox"/> 土石流 <input type="checkbox"/> 海嘯 <input type="checkbox"/> 核災
119	後壁區	長安社區活動中心	黃秀梅	06-6325178	長安里	臺南市後壁區長安 105-1 號	長安里	50	50	0	83	0	<input checked="" type="checkbox"/> 水災 <input type="checkbox"/> 震災 <input type="checkbox"/> 土石流 <input type="checkbox"/> 海嘯 <input type="checkbox"/> 核災
120	後壁區	嘉田嘉民社區活動中心	林順福 賴榮荃	06-6881680	嘉田里	臺南市後壁區嘉田 76 號	嘉田里 嘉民里	150	150	0	683	0	<input checked="" type="checkbox"/> 水災 <input type="checkbox"/> 震災 <input type="checkbox"/> 土石流 <input type="checkbox"/> 海嘯 <input type="checkbox"/> 核災
121	後壁區	竹新社區活動中心	王虎雄	06-6334013	竹新里	臺南市後壁區竹新 106 號	竹新里	70	70	0	120	0	<input checked="" type="checkbox"/> 水災 <input type="checkbox"/> 震災 <input type="checkbox"/> 土石流 <input type="checkbox"/> 海嘯 <input type="checkbox"/> 核災

ID	區別	收容所名稱	聯絡人	辦公室電話	收容所里別	地址	服務里別	最大容納人數 (/人)	容納人數 (/人)		可收容面積 (提報最大數 /m ²)		可支援收容 災害類型
									室內	室外	室內	室外	
122	後壁區	後壁、侯伯社區活動中心	陳志成 廖義順	06-6871636 06-6872477	後壁里	臺南市後壁區後壁 193 號	後壁里 侯伯里	150	150	0	576	0	<input checked="" type="checkbox"/> 水災 <input type="checkbox"/> 震災 <input type="checkbox"/> 土石流 <input type="checkbox"/> 海嘯 <input type="checkbox"/> 核災
123	後壁區	土溝社區活動中心	林木己	06-6872099	土溝里	臺南市後壁區土溝 56-18 號	土溝里	150	150	0	210	0	<input checked="" type="checkbox"/> 水災 <input type="checkbox"/> 震災 <input type="checkbox"/> 土石流 <input type="checkbox"/> 海嘯 <input type="checkbox"/> 核災
124	後壁區	嘉苓社區活動中心	林虔彪	06-6874559	嘉苓里	臺南市後壁區嘉苓 67-2 號	嘉苓里	120	120	0	551	0	<input checked="" type="checkbox"/> 水災 <input type="checkbox"/> 震災 <input type="checkbox"/> 土石流 <input type="checkbox"/> 海嘯 <input type="checkbox"/> 核災
125	後壁區	頂長社區活動中心	蕭國瑞	06-6622330	頂長里	臺南市後壁區長短樹 58 號	頂長里	40	40	0	223	0	<input checked="" type="checkbox"/> 水災 <input type="checkbox"/> 震災 <input type="checkbox"/> 土石流 <input type="checkbox"/> 海嘯 <input type="checkbox"/> 核災
126	後壁區	仕安社區活動中心	廖育諒	06-6622035	仕安里	臺南市後壁區仕安 72 號	仕安里	200	200	0	234	60	<input checked="" type="checkbox"/> 水災 <input checked="" type="checkbox"/> 震災 <input type="checkbox"/> 土石流 <input type="checkbox"/> 海嘯 <input type="checkbox"/> 核災

ID	區別	收容所名稱	聯絡人	辦公室電話	收容所里別	地址	服務里別	最大容納人數 (/人)	容納人數 (/人)		可收容面積 (提報最大數 /m ²)		可支援收容 災害類型
									室內	室外	室內	室外	
127	後壁區	菁豐社區活動中心	楊玉年	06-6621976	菁豐里	臺南市後壁區菁豐 68-3 號	菁豐里	200	200	0	251	0	<input checked="" type="checkbox"/> 水災 <input type="checkbox"/> 震災 <input type="checkbox"/> 土石流 <input type="checkbox"/> 海嘯 <input type="checkbox"/> 核災
128	後壁區	崁頂社區活動中心	黃啟明	06-6622100	崁頂里	臺南市後壁區崁頂 38-2 號	崁頂里	100	100	0	277	0	<input checked="" type="checkbox"/> 水災 <input type="checkbox"/> 震災 <input type="checkbox"/> 土石流 <input type="checkbox"/> 海嘯 <input type="checkbox"/> 核災
129	後壁區	後廊社區活動中心	黃正雄	06-6622667	後廊里	臺南市後壁區後廊 49-1 號	後廊里	60	60	0	241	0	<input checked="" type="checkbox"/> 水災 <input type="checkbox"/> 震災 <input type="checkbox"/> 土石流 <input type="checkbox"/> 海嘯 <input type="checkbox"/> 核災
130	後壁區	新嘉社區活動中心	張細雲	06-6622650	新嘉里	臺南市後壁區新嘉 172 號	新嘉里	55	55	0	552	0	<input checked="" type="checkbox"/> 水災 <input type="checkbox"/> 震災 <input type="checkbox"/> 土石流 <input type="checkbox"/> 海嘯 <input type="checkbox"/> 核災
131	後壁區	後壁德馨宮	殷獻政	06-6621794	墨林里	臺南市後壁區墨林 321 號	墨林里	120	120	0	350	0	<input checked="" type="checkbox"/> 水災 <input type="checkbox"/> 震災 <input type="checkbox"/> 土石流 <input type="checkbox"/> 海嘯 <input type="checkbox"/> 核災

ID	區別	收容所名稱	聯絡人	辦公室電話	收容所里別	地址	服務里別	最大容納人數 (/人)	容納人數 (/人)		可收容面積 (提報最大數 /m ²)		可支援收容 災害類型
									室內	室外	室內	室外	
132	後壁區	頂安社區活動中心	林丁和	06-6361382	頂安里	臺南市後壁區頂安 91-1 號	頂安里	150	150	0	598	0	<input checked="" type="checkbox"/> 水災 <input type="checkbox"/> 震災 <input type="checkbox"/> 土石流 <input type="checkbox"/> 海嘯 <input type="checkbox"/> 核災
133	後壁區	新東長老基督教會	吳慶男	06-6331147	新東里	臺南市後壁區新東 80-1 號	新東里	165	165	0	235	0	<input checked="" type="checkbox"/> 水災 <input type="checkbox"/> 震災 <input type="checkbox"/> 土石流 <input type="checkbox"/> 海嘯 <input type="checkbox"/> 核災
134	後壁區	烏樹社區活動中心	詹國鐘	06-6850355	烏樹里	臺南市後壁區烏樹 78 號	烏樹里	20	20	0	60	60	<input checked="" type="checkbox"/> 水災 <input checked="" type="checkbox"/> 震災 <input type="checkbox"/> 土石流 <input type="checkbox"/> 海嘯 <input type="checkbox"/> 核災
135	後壁區	新厝活動中心	王虎雄	06-6334013	竹新里	臺南市後壁區竹新 33 號	竹新里 新厝里	40	40	0	120	60	<input checked="" type="checkbox"/> 水災 <input checked="" type="checkbox"/> 震災 <input type="checkbox"/> 土石流 <input type="checkbox"/> 海嘯 <input type="checkbox"/> 核災
136	後壁區	新嘉國小	林良駿	06-6621981	新嘉里	臺南市後壁區新嘉 210-2 號	新嘉里	200	200	0	600	601	<input checked="" type="checkbox"/> 水災 <input checked="" type="checkbox"/> 震災 <input type="checkbox"/> 土石流 <input type="checkbox"/> 海嘯 <input type="checkbox"/> 核災

ID	區別	收容所名稱	聯絡人	辦公室電話	收容所里別	地址	服務里別	最大容納人數 (/人)	容納人數 (/人)		可收容面積 (提報最大數 /m ²)		可支援收容 災害類型
									室內	室外	室內	室外	
137	後壁區	菁寮國小	戴淑娟	06-6621271	墨林里	臺南市後壁區墨林 282 號	墨林里 菁寮里 後廊里	200	200	0	600	601	<input checked="" type="checkbox"/> 水災 <input checked="" type="checkbox"/> 震災 <input type="checkbox"/> 土石流 <input type="checkbox"/> 海嘯 <input type="checkbox"/> 核災
138	後壁區	新東國小	林秋美	06-6320902#11	仕安里	臺南市後壁區仕安 81 號	仕安里	200	200	0	600	601	<input checked="" type="checkbox"/> 水災 <input checked="" type="checkbox"/> 震災 <input type="checkbox"/> 土石流 <input type="checkbox"/> 海嘯 <input type="checkbox"/> 核災
139	後壁區	平安社區活動中心	廖春旗	06-6622190	平安里	臺南市後壁區平安 58-5 號	平安里	70	70	0	210	0	<input checked="" type="checkbox"/> 水災 <input type="checkbox"/> 震災 <input type="checkbox"/> 土石流 <input type="checkbox"/> 海嘯 <input type="checkbox"/> 核災
140	東山區	東山碧軒寺	陳金旺	06-6801009	東山里	臺南市東山區東山里 218 號	全區	300	300	0	1000	0	<input checked="" type="checkbox"/> 水災 <input type="checkbox"/> 震災 <input checked="" type="checkbox"/> 土石流 <input type="checkbox"/> 海嘯 <input type="checkbox"/> 核災
141	東山區	頂田活動中心	林俊儀	06-6333057	聖賢里	臺南市東山區聖賢里 50 之 4 號	聖賢里	72	72	0	240	0	<input checked="" type="checkbox"/> 水災 <input type="checkbox"/> 震災 <input type="checkbox"/> 土石流 <input type="checkbox"/> 海嘯 <input type="checkbox"/> 核災

ID	區別	收容所名稱	聯絡人	辦公室電話	收容所里別	地址	服務里別	最大容納人數 (/人)	容納人數 (/人)		可收容面積 (提報最大數 /m ²)		可支援收容 災害類型
									室內	室外	室內	室外	
142	東山區	北勢寮泉福宮	朱順正	06-6330549	聖賢里	臺南市東山區聖賢里76之3號	聖賢里	72	72	0	240	0	<input checked="" type="checkbox"/> 水災 <input type="checkbox"/> 震災 <input type="checkbox"/> 土石流 <input type="checkbox"/> 海嘯 <input type="checkbox"/> 核災
143	東山區	東河活動中心	吳火生	06-6232966	東河里	臺南市東山區東河里2鄰東河16-1號	東河里	70	70	0	233	0	<input checked="" type="checkbox"/> 水災 <input type="checkbox"/> 震災 <input type="checkbox"/> 土石流 <input type="checkbox"/> 海嘯 <input type="checkbox"/> 核災
144	東山區	南溪活動中心	洪志忠	06-6230296	南溪里	臺南市東山區南溪里14之11號	南溪里	40	40	0	133	0	<input checked="" type="checkbox"/> 水災 <input type="checkbox"/> 震災 <input type="checkbox"/> 土石流 <input type="checkbox"/> 海嘯 <input type="checkbox"/> 核災
145	東山區	水雲活動中心	陳福松	06-6260146	水雲里	臺南市東山區水雲里29號	水雲里	40	40	0	133	0	<input checked="" type="checkbox"/> 水災 <input type="checkbox"/> 震災 <input type="checkbox"/> 土石流 <input type="checkbox"/> 海嘯 <input type="checkbox"/> 核災

ID	區別	收容所名稱	聯絡人	辦公室電話	收容所里別	地址	服務里別	最大容納人數 (/人)	容納人數 (/人)		可收容面積 (提報最大數 /m ²)		可支援收容 災害類型
									室內	室外	室內	室外	
146	東山區	東原老人活動中心	葉孟亮	06-6861432	東原里	臺南市東山區東原里8號	東原里 青山里 高原里 南勢里 嶺南里 林安里	150	150	0	500	0	<input checked="" type="checkbox"/> 水災 <input type="checkbox"/> 震災 <input checked="" type="checkbox"/> 土石流 <input type="checkbox"/> 海嘯 <input type="checkbox"/> 核災
147	東山區	青山活動中心	李正才	06-6863433	青山里	臺南市東山區青山里31之1號	青山里	50	50	0	167	0	<input checked="" type="checkbox"/> 水災 <input type="checkbox"/> 震災 <input type="checkbox"/> 土石流 <input type="checkbox"/> 海嘯 <input type="checkbox"/> 核災
148	東山區	高原活動中心	鄭宗仁	06-6862710	高原里	臺南市東山區高原里14之2號	高原里	165	165	0	550	0	<input checked="" type="checkbox"/> 水災 <input type="checkbox"/> 震災 <input type="checkbox"/> 土石流 <input type="checkbox"/> 海嘯 <input type="checkbox"/> 核災
149	東山區	東山國小	曹欽璋	06-6802274	東正里	臺南市東山區青葉路一段132號	全區	800	550	250	1650	750	<input checked="" type="checkbox"/> 水災 <input checked="" type="checkbox"/> 震災 <input type="checkbox"/> 土石流 <input type="checkbox"/> 海嘯 <input type="checkbox"/> 核災

ID	區別	收容所名稱	聯絡人	辦公室電話	收容所里別	地址	服務里別	最大容納人數 (/人)	容納人數 (/人)		可收容面積 (提報最大數 /m ²)		可支援收容 災害類型
									室內	室外	室內	室外	
150	東山區	東山國中	黃旭陽	06-6802175	東中里	臺南市東山區青葉路二段 49 號	全區	1000	400	600	1200	1800	<input checked="" type="checkbox"/> 水災 <input checked="" type="checkbox"/> 震災 <input type="checkbox"/> 土石流 <input type="checkbox"/> 海嘯 <input type="checkbox"/> 核災
151	東山區	斑芝花高爾夫俱樂部	鄭博元	06-6862208	東原里	臺南市東山區東原里斑芝花坑 39 號	青山里 高原里 南勢里	50	50	0	167	0	<input type="checkbox"/> 水災 <input type="checkbox"/> 震災 <input checked="" type="checkbox"/> 土石流 <input type="checkbox"/> 海嘯 <input type="checkbox"/> 核災
152	下營區	下營上帝廟	姜協成	06-6893757	下營里	臺南市下營區中山路一段 1 號	下營里	170	170	0	514	0	<input checked="" type="checkbox"/> 水災 <input type="checkbox"/> 震災 <input type="checkbox"/> 土石流 <input type="checkbox"/> 海嘯 <input type="checkbox"/> 核災
153	下營區	下營國小活動中心	楊銀發	06-6898129	仁里里	臺南市下營區中山路二段 72 號	仁里里	400	200	200	1849	1850	<input checked="" type="checkbox"/> 水災 <input checked="" type="checkbox"/> 震災 <input type="checkbox"/> 土石流 <input type="checkbox"/> 海嘯 <input type="checkbox"/> 核災
154	下營區	下營地區民眾活動中心	林佳慧 (代理)	06-6892104	後街里	臺南市下營區大孝街 1 號	後街里	200	160	40	495	120	<input checked="" type="checkbox"/> 水災 <input checked="" type="checkbox"/> 震災 <input type="checkbox"/> 土石流 <input type="checkbox"/> 海嘯 <input type="checkbox"/> 核災

ID	區別	收容所名稱	聯絡人	辦公室電話	收容所里別	地址	服務里別	最大容納人數 (/人)	容納人數 (/人)		可收容面積 (提報最大數 /m ²)		可支援收容 災害類型
									室內	室外	室內	室外	
155	下營區	下營國中活動中心	陳榮鴻	06-6897418	新興里	臺南市下營區中山路一段 412 號	新興里	550	350	200	1384	800	<input checked="" type="checkbox"/> 水災 <input checked="" type="checkbox"/> 震災 <input type="checkbox"/> 土石流 <input type="checkbox"/> 海嘯 <input type="checkbox"/> 核災
156	下營區	大屯社區活動中心	李宗益	06-6891819	大屯里	臺南市下營區大屯寮 23 之 2 號	大屯里	160	100	60	550	180	<input checked="" type="checkbox"/> 水災 <input checked="" type="checkbox"/> 震災 <input type="checkbox"/> 土石流 <input type="checkbox"/> 海嘯 <input type="checkbox"/> 核災
157	下營區	中營地區民眾活動中心	馮朝義	06-6898696	茅港里	臺南市下營區茅港尾 81-1 號	茅港里	260	260	0	832	0	<input checked="" type="checkbox"/> 水災 <input type="checkbox"/> 震災 <input type="checkbox"/> 土石流 <input type="checkbox"/> 海嘯 <input type="checkbox"/> 核災
158	下營區	中營開化社區活動中心	陳清化	06-6898677	中營里	臺南市下營區開化 242 號	中營里	50	50	0	198	0	<input checked="" type="checkbox"/> 水災 <input type="checkbox"/> 震災 <input type="checkbox"/> 土石流 <input type="checkbox"/> 海嘯 <input type="checkbox"/> 核災
159	下營區	中營國小	王清得	06-6790162	開化里	臺南市下營區中營 270 號	開化里	200	100	100	2107	300	<input checked="" type="checkbox"/> 水災 <input checked="" type="checkbox"/> 震災 <input type="checkbox"/> 土石流 <input type="checkbox"/> 海嘯 <input type="checkbox"/> 核災

ID	區別	收容所名稱	聯絡人	辦公室電話	收容所里別	地址	服務里別	最大容納人數 (/人)	容納人數 (/人)		可收容面積 (提報最大數 /m ²)		可支援收容 災害類型
									室內	室外	室內	室外	
160	下營區	下營區老人休閒活動中心	林文祥	06-6891066	西連里	臺南市下營區西寮 13 之 25 號	西連里	50	50	0	160	0	<input checked="" type="checkbox"/> 水災 <input type="checkbox"/> 震災 <input type="checkbox"/> 土石流 <input type="checkbox"/> 海嘯 <input type="checkbox"/> 核災
161	下營區	賀建國小	柯玉堂	06-6791890	賀建里	臺南市下營區麻豆寮 49 號	賀建里	200	100	100	355	300	<input checked="" type="checkbox"/> 水災 <input checked="" type="checkbox"/> 震災 <input type="checkbox"/> 土石流 <input type="checkbox"/> 海嘯 <input type="checkbox"/> 核災
162	下營區	甲中里活動中心	顏財福	06-6891163	甲中里	臺南市下營區十六甲 29-1 號	甲中里	90	90	0	292	0	<input checked="" type="checkbox"/> 水災 <input type="checkbox"/> 震災 <input type="checkbox"/> 土石流 <input type="checkbox"/> 海嘯 <input type="checkbox"/> 核災
163	下營區	紅厝社區活動中心	顏榮泰	06-6899363	紅厝里	臺南市下營區紅毛厝 57 號	紅厝里	80	50	30	165	90	<input checked="" type="checkbox"/> 水災 <input checked="" type="checkbox"/> 震災 <input type="checkbox"/> 土石流 <input type="checkbox"/> 海嘯 <input type="checkbox"/> 核災
164	六甲區	六甲里活動中心	李鴻榮	06-6982028	六甲里	臺南市六甲區信義街 238 巷 14 弄 17 號	六甲里	200	100	100	521.6	300	<input checked="" type="checkbox"/> 水災 <input checked="" type="checkbox"/> 震災 <input type="checkbox"/> 土石流 <input type="checkbox"/> 海嘯 <input type="checkbox"/> 核災

ID	區別	收容所名稱	聯絡人	辦公室電話	收容所里別	地址	服務里別	最大容納人數 (/人)	容納人數 (/人)		可收容面積 (提報最大數 /m ²)		可支援收容 災害類型
									室內	室外	室內	室外	
165	六甲區	王爺里活動中心	蔡吉祥	06-6983591	王爺里	臺南市六甲區番子坑 27 號北邊	王爺里	100	100	0	444	0	<input checked="" type="checkbox"/> 水災 <input type="checkbox"/> 震災 <input type="checkbox"/> 土石流 <input type="checkbox"/> 海嘯 <input type="checkbox"/> 核災
166	六甲區	水林里活動中心	李宗霖	06-6982035	水林里	臺南市六甲區民族街 269 號	水林里	100	100	0	500	0	<input checked="" type="checkbox"/> 水災 <input type="checkbox"/> 震災 <input type="checkbox"/> 土石流 <input type="checkbox"/> 海嘯 <input type="checkbox"/> 核災
167	六甲區	大丘里活動中心	李金村	06-6988386	大丘里	臺南市六甲區大丘園 5 號派出所旁	大丘里	50	50	0	292.1	0	<input checked="" type="checkbox"/> 水災 <input type="checkbox"/> 震災 <input type="checkbox"/> 土石流 <input type="checkbox"/> 海嘯 <input type="checkbox"/> 核災
168	六甲區	龜港里活動中心	許聰茂	06-6982117	龜港里	臺南市六甲區龜子港 80 巷 38 弄 8 號	龜港里	100	100	0	642.1	0	<input checked="" type="checkbox"/> 水災 <input type="checkbox"/> 震災 <input type="checkbox"/> 土石流 <input type="checkbox"/> 海嘯 <input type="checkbox"/> 核災
169	六甲區	菁埔里活動中心	蔡清吉	06-6988803	菁埔里	臺南市六甲區菁埔 83 號	菁埔里	150	150	0	514.9	0	<input checked="" type="checkbox"/> 水災 <input type="checkbox"/> 震災 <input type="checkbox"/> 土石流 <input type="checkbox"/> 海嘯 <input type="checkbox"/> 核災

ID	區別	收容所名稱	聯絡人	辦公室電話	收容所里別	地址	服務里別	最大容納人數 (/人)	容納人數 (/人)		可收容面積 (提報最大數 /m ²)		可支援收容 災害類型
									室內	室外	室內	室外	
170	六甲區	中社里活動中心	陳仙藏	06-6982118	中社里	臺南市六甲區中社 351 號	中社里	100	100	0	416.3	0	<input checked="" type="checkbox"/> 水災 <input type="checkbox"/> 震災 <input type="checkbox"/> 土石流 <input type="checkbox"/> 海嘯 <input type="checkbox"/> 核災
171	六甲區	二甲里活動中心	林英慧	06-6982034	二甲里	臺南市六甲區建工街 266 號	二甲里	50	50	0	222.3	0	<input checked="" type="checkbox"/> 水災 <input type="checkbox"/> 震災 <input type="checkbox"/> 土石流 <input type="checkbox"/> 海嘯 <input type="checkbox"/> 核災
172	六甲區	七甲龍湖聯合多功能活動中心	黃德明	06-6982032	七甲里	臺南市六甲區七甲街 89 巷 2 號	七甲里龍湖里	100	100	0	562.8	0	<input checked="" type="checkbox"/> 水災 <input type="checkbox"/> 震災 <input type="checkbox"/> 土石流 <input type="checkbox"/> 海嘯 <input type="checkbox"/> 核災
173	六甲區	甲南里活動中心	劉國賢	06-6982030	甲南里	臺南市六甲區珊瑚路 17 巷 2-1 號	甲南里	100	100	0	331.7	0	<input checked="" type="checkbox"/> 水災 <input type="checkbox"/> 震災 <input type="checkbox"/> 土石流 <input type="checkbox"/> 海嘯 <input type="checkbox"/> 核災
174	六甲區	甲東里活動中心	顏党春	06-6982029	甲東里	臺南市六甲區忠孝街 215 號	甲東里	30	30	0	112	0	<input checked="" type="checkbox"/> 水災 <input type="checkbox"/> 震災 <input type="checkbox"/> 土石流 <input type="checkbox"/> 海嘯 <input type="checkbox"/> 核災

ID	區別	收容所名稱	聯絡人	辦公室電話	收容所里別	地址	服務里別	最大容納人數 (/人)	容納人數 (/人)		可收容面積 (提報最大數 /m ²)		可支援收容 災害類型
									室內	室外	室內	室外	
175	六甲區	六甲國小	陳志強	06-6982041	六甲里	臺南市六甲區中正路 319 號	六甲里 甲南里	500	500	0	2600	0	<input checked="" type="checkbox"/> 水災 <input type="checkbox"/> 震災 <input type="checkbox"/> 土石流 <input type="checkbox"/> 海嘯 <input type="checkbox"/> 核災
176	六甲區	六甲國中	黃添勇	06-6892040	六甲里	臺南市六甲區民權街 43 號	二甲里 龍湖里	400	400	0	2600	0	<input checked="" type="checkbox"/> 水災 <input type="checkbox"/> 震災 <input type="checkbox"/> 土石流 <input type="checkbox"/> 海嘯 <input type="checkbox"/> 核災
177	六甲區	林鳳國小	林文榮	06-6983583	中社里	臺南市六甲區中社 240 號	中社里 菁埔里	300	300	0	960	0	<input checked="" type="checkbox"/> 水災 <input type="checkbox"/> 震災 <input type="checkbox"/> 土石流 <input type="checkbox"/> 海嘯 <input type="checkbox"/> 核災
178	六甲區	六甲區公所	蔡秀琴	06-6982001	水林里	臺南市六甲區中山路 202 號	水林里	100	100	0	621	0	<input checked="" type="checkbox"/> 水災 <input type="checkbox"/> 震災 <input type="checkbox"/> 土石流 <input type="checkbox"/> 海嘯 <input type="checkbox"/> 核災
179	六甲區	六甲區多功能運動公園	蔡秀琴	06-6982001	二甲里	臺南市六甲區和平街 479 號	六甲區 全區	500	0	500	0	1500	<input type="checkbox"/> 水災 <input checked="" type="checkbox"/> 震災 <input type="checkbox"/> 土石流 <input type="checkbox"/> 海嘯 <input type="checkbox"/> 核災

ID	區別	收容所名稱	聯絡人	辦公室電話	收容所里別	地址	服務里別	最大容納人數 (/人)	容納人數 (/人)		可收容面積 (提報最大數 /m ²)		可支援收容 災害類型
									室內	室外	室內	室外	
180	官田區	官田社區活動中心	陳明煌	06-6900983	官田里	臺南市官田區官田 315 號	官田里	90	90	0	270	0	<input checked="" type="checkbox"/> 水災 <input type="checkbox"/> 震災 <input type="checkbox"/> 土石流 <input type="checkbox"/> 海嘯 <input type="checkbox"/> 核災
181	官田區	二鎮社區活動中心	陳清榮	06-6985396	二鎮里	臺南市官田區二鎮 68 號之 1	二鎮里	200	200	0	600	0	<input checked="" type="checkbox"/> 水災 <input type="checkbox"/> 震災 <input type="checkbox"/> 土石流 <input type="checkbox"/> 海嘯 <input type="checkbox"/> 核災
182	官田區	臺南市官田區官田國民中學	陳文財	0933664710	隆田里	官田區隆田里三民路 29 號	全區	2890	427	2463	1283	7391	<input checked="" type="checkbox"/> 水災 <input checked="" type="checkbox"/> 震災 <input type="checkbox"/> 土石流 <input type="checkbox"/> 海嘯 <input type="checkbox"/> 核災
183	官田區	臺南市六甲區嘉南國民小學	張維文	0929259716	龍湖里	六甲區龍湖里珊瑚路 301 號	嘉南湖山	400	80	320	240	969	<input checked="" type="checkbox"/> 水災 <input checked="" type="checkbox"/> 震災 <input type="checkbox"/> 土石流 <input type="checkbox"/> 海嘯 <input type="checkbox"/> 核災
184	官田區	大崎社區活動中心	陳延海	06-6901095	大崎里	臺南市官田區大崎 30 號之 6	大崎里	60	60	0	180	0	<input checked="" type="checkbox"/> 水災 <input type="checkbox"/> 震災 <input type="checkbox"/> 土石流 <input type="checkbox"/> 海嘯 <input type="checkbox"/> 核災

ID	區別	收容所名稱	聯絡人	辦公室電話	收容所里別	地址	服務里別	最大容納人數 (/人)	容納人數 (/人)		可收容面積 (提報最大數 /m ²)		可支援收容 災害類型
									室內	室外	室內	室外	
185	官田區	隆田國小活動中心	王同寶	06-5791357	隆田里	臺南市官田區中山路一段129號	隆田里	1000	550	450	1650	1350	<input checked="" type="checkbox"/> 水災 <input checked="" type="checkbox"/> 震災 <input type="checkbox"/> 土石流 <input type="checkbox"/> 海嘯 <input type="checkbox"/> 核災
186	官田區	隆本里活動中心	覃業勛	06-5791599	隆本里	臺南市官田區興隆街33號	隆本里	60	60	0	180	0	<input checked="" type="checkbox"/> 水災 <input type="checkbox"/> 震災 <input type="checkbox"/> 土石流 <input type="checkbox"/> 海嘯 <input type="checkbox"/> 核災
187	官田區	南廊里活動中心	李清林	06-5795639	南廊里	臺南市官田區南廊65號之2	南廊里	110	110	0	330	0	<input checked="" type="checkbox"/> 水災 <input type="checkbox"/> 震災 <input type="checkbox"/> 土石流 <input type="checkbox"/> 海嘯 <input type="checkbox"/> 核災
188	官田區	東西庄社區活動中心	胡漢榮	06-5793241	東庄里	臺南市官田區西庄125號之2	東庄里 西庄里	70	70	0	210	0	<input checked="" type="checkbox"/> 水災 <input type="checkbox"/> 震災 <input type="checkbox"/> 土石流 <input type="checkbox"/> 海嘯 <input type="checkbox"/> 核災
189	官田區	渡拔國小	黃明章	06-6901908	拔林里	臺南市官田區拔林77號之1	拔林里 渡頭里	550	200	350	700	1050	<input checked="" type="checkbox"/> 水災 <input checked="" type="checkbox"/> 震災 <input type="checkbox"/> 土石流 <input type="checkbox"/> 海嘯 <input type="checkbox"/> 核災

ID	區別	收容所名稱	聯絡人	辦公室電話	收容所里別	地址	服務里別	最大容納人數 (/人)	容納人數 (/人)		可收容面積 (提報最大數 /m ²)		可支援收容 災害類型
									室內	室外	室內	室外	
190	官田區	社子社區活動中心	湯全璧	06-6901384	社子里	臺南市官田區社子11號	社子里	30	30	0	90	0	<input checked="" type="checkbox"/> 水災 <input type="checkbox"/> 震災 <input type="checkbox"/> 土石流 <input type="checkbox"/> 海嘯 <input type="checkbox"/> 核災
191	官田區	臺南市官田區體育公園	莊明照	0932985350	隆田里	臺南市官田區隆田里三民路25號	隆田里 隆本里	280	0	280	0	863	<input type="checkbox"/> 水災 <input checked="" type="checkbox"/> 震災 <input type="checkbox"/> 土石流 <input type="checkbox"/> 海嘯 <input type="checkbox"/> 核災
192	大內區	大內國小	呂麗蓉	06-5761007	大內里	臺南市大內區大內里63號	大內里 內江里 內郭里 石城里 石林里 石湖里	230	120	110	1785	330	<input checked="" type="checkbox"/> 水災 <input checked="" type="checkbox"/> 震災 <input type="checkbox"/> 土石流 <input type="checkbox"/> 海嘯 <input type="checkbox"/> 核災
193	大內區	環湖社區活動中心	鄭燦彬	06-5760165	環湖里	臺南市大內區環湖里56號	環湖里	65	50	15	226	50	<input checked="" type="checkbox"/> 水災 <input checked="" type="checkbox"/> 震災 <input type="checkbox"/> 土石流 <input type="checkbox"/> 海嘯 <input type="checkbox"/> 核災

ID	區別	收容所名稱	聯絡人	辦公室電話	收容所里別	地址	服務里別	最大容納人數 (/人)	容納人數 (/人)		可收容面積 (提報最大數 /m ²)		可支援收容 災害類型
									室內	室外	室內	室外	
194	大內區	頭社社區活動中心	羅文宗	06-5763882	頭社里	臺南市大內區頭社里 10-1 號	頭社里	20	20	0	96	0	<input checked="" type="checkbox"/> 水災 <input checked="" type="checkbox"/> 震災 <input type="checkbox"/> 土石流 <input type="checkbox"/> 海嘯 <input type="checkbox"/> 核災
195	大內區	曲溪社區活動中心	楊春寶	06-5761139	曲溪里	臺南市大內區曲溪里 51-2 號	曲溪里	15	15	0	168	0	<input checked="" type="checkbox"/> 水災 <input checked="" type="checkbox"/> 震災 <input type="checkbox"/> 土石流 <input type="checkbox"/> 海嘯 <input type="checkbox"/> 核災
196	大內區	二溪社區活動中心	楊春木	06-5763779	二溪里	臺南市大內區二溪里 198-1 號	二溪里	30	30	0	137	0	<input checked="" type="checkbox"/> 水災 <input checked="" type="checkbox"/> 震災 <input type="checkbox"/> 土石流 <input type="checkbox"/> 海嘯 <input type="checkbox"/> 核災
197	大內區	大內國中	李世昌	06-5761010	內江里	臺南市大內區內江里 319-1 號	全區	800	0	800	600	9274	<input type="checkbox"/> 水災 <input checked="" type="checkbox"/> 震災 <input type="checkbox"/> 土石流 <input type="checkbox"/> 海嘯 <input type="checkbox"/> 核災

ID	區別	收容所名稱	聯絡人	辦公室電話	收容所里別	地址	服務里別	最大容納人數 (/人)	容納人數 (/人)		可收容面積 (提報最大數 /m ²)		可支援收容 災害類型
									室內	室外	室內	室外	
198	大內區	石子瀨社區活動中心	曾博揚	06-5761341	石城里	臺南市大內區石城里 114-66 號	大內里 內江里 內郭里 石城里 石林里 石湖里	20	0	20	803	60	<input type="checkbox"/> 水災 <input checked="" type="checkbox"/> 震災 <input type="checkbox"/> 土石流 <input type="checkbox"/> 海嘯 <input type="checkbox"/> 核災
199	西港區	西港慶安宮	謝武昌	06-7952034	慶安里	臺南市西港區慶安路 32 號	慶安里	150	150	0	756	0	<input checked="" type="checkbox"/> 水災 <input type="checkbox"/> 震災 <input type="checkbox"/> 土石流 <input type="checkbox"/> 海嘯 <input type="checkbox"/> 核災
200	西港區	西港廣興宮	黃光暉	06-7955075	南海里	臺南市西港區中港 24 號	南海里	140	20	120	158	618	<input checked="" type="checkbox"/> 水災 <input checked="" type="checkbox"/> 震災 <input type="checkbox"/> 土石流 <input type="checkbox"/> 海嘯 <input type="checkbox"/> 核災
201	西港區	永樂里活動中心	郭吉山	06-7955735	永樂里	臺南市西港區大塭寮 59-35 號	永樂里	250	50	200	315	1167	<input checked="" type="checkbox"/> 水災 <input checked="" type="checkbox"/> 震災 <input type="checkbox"/> 土石流 <input type="checkbox"/> 海嘯 <input type="checkbox"/> 核災

ID	區別	收容所名稱	聯絡人	辦公室電話	收容所里別	地址	服務里別	最大容納人數 (/人)	容納人數 (/人)		可收容面積 (提報最大數 /m ²)		可支援收容 災害類型
									室內	室外	室內	室外	
202	西港區	港東里活動中心	方郭秀雲	06-7957462	港東里	臺南市西港區烏竹林 58-5 號	港東里	240	40	200	183	1208	<input checked="" type="checkbox"/> 水災 <input checked="" type="checkbox"/> 震災 <input type="checkbox"/> 土石流 <input type="checkbox"/> 海嘯 <input type="checkbox"/> 核災
203	西港區	慶安社區活動中心	吳明欽	06-7955872	慶安里	臺南市西港區新興街 107 巷 52 號	慶安里 西港里	730	230	500	1173	2707	<input checked="" type="checkbox"/> 水災 <input checked="" type="checkbox"/> 震災 <input type="checkbox"/> 土石流 <input type="checkbox"/> 海嘯 <input type="checkbox"/> 核災
204	西港區	西港區老人文康活動中心	謝淑麗	06-7961482	營西里	臺南市西港區後營 1-2 號	營西里 後營里 樣林里	340	220	120	1121	745	<input checked="" type="checkbox"/> 水災 <input checked="" type="checkbox"/> 震災 <input type="checkbox"/> 土石流 <input type="checkbox"/> 海嘯 <input type="checkbox"/> 核災
205	西港區	西港區圖書館	江雨柔	06-7951840	西港里	臺南市西港區中山路 370 號 1-3 樓	西港里	210	210	0	1073	0	<input checked="" type="checkbox"/> 水災 <input type="checkbox"/> 震災 <input type="checkbox"/> 土石流 <input type="checkbox"/> 海嘯 <input type="checkbox"/> 核災
206	西港區	後營國小金沙分校	吳鴻俊	06-7221655#11	金沙里	臺南市西港區砂四子 10-1 號	金沙里	290	30	260	150	1300	<input checked="" type="checkbox"/> 水災 <input checked="" type="checkbox"/> 震災 <input type="checkbox"/> 土石流 <input type="checkbox"/> 海嘯 <input type="checkbox"/> 核災

ID	區別	收容所名稱	聯絡人	辦公室電話	收容所里別	地址	服務里別	最大容納人數 (/人)	容納人數 (/人)		可收容面積 (提報最大數 /m ²)		可支援收容 災害類型
									室內	室外	室內	室外	
207	西港區	港明中學	林毓杰	06-7952025#18	南海里	臺南市西港區慶安路 229 號	南海里	150	150	0	746	0	<input checked="" type="checkbox"/> 水災 <input type="checkbox"/> 震災 <input type="checkbox"/> 土石流 <input type="checkbox"/> 海嘯 <input type="checkbox"/> 核災
208	西港區	成功國小	徐育仁	06-7952204#2820	竹林里	臺南市西港區竹林 11 號	竹林里 劉厝里 永樂里 新復里	850	450	400	2276	2000	<input checked="" type="checkbox"/> 水災 <input checked="" type="checkbox"/> 震災 <input type="checkbox"/> 土石流 <input type="checkbox"/> 海嘯 <input type="checkbox"/> 核災
209	西港區	西港國中	蘇靖萍	06-7952071#115	西港里	臺南市西港區文化路 41 號	西港里 港東里 樣林里	180	180	0	913	0	<input checked="" type="checkbox"/> 水災 <input type="checkbox"/> 震災 <input type="checkbox"/> 土石流 <input type="checkbox"/> 海嘯 <input type="checkbox"/> 核災
210	西港區	新復里活動中心	黃國文	06-7950604	新復里	臺南市西港區溪埔寮 19-9 號	新復里	270	40	230	243	1182	<input checked="" type="checkbox"/> 水災 <input checked="" type="checkbox"/> 震災 <input type="checkbox"/> 土石流 <input type="checkbox"/> 海嘯 <input type="checkbox"/> 核災
211	七股區	七股國小	陳智揚	06-7872076	大埕里	臺南市七股區大埕 395 號	大埕里	145	145	0	450	0	<input checked="" type="checkbox"/> 水災 <input checked="" type="checkbox"/> 震災 <input type="checkbox"/> 土石流 <input checked="" type="checkbox"/> 海嘯 <input type="checkbox"/> 核災

ID	區別	收容所名稱	聯絡人	辦公室電話	收容所里別	地址	服務里別	最大容納人數 (/人)	容納人數 (/人)		可收容面積 (提報最大數 /m ²)		可支援收容災害類型
									室內	室外	室內	室外	
212	七股區	義合里多功能活動中心	黃文乾	06-7891113	義合里	臺南市七股區義合 72 之 2 號	義合里	136	136	0	420	0	<input checked="" type="checkbox"/> 水災 <input checked="" type="checkbox"/> 震災 <input type="checkbox"/> 土石流 <input type="checkbox"/> 海嘯 <input type="checkbox"/> 核災
213	七股區	永吉里多功能活動中心	莊弘松	06-7880024	永吉里	臺南市七股區永吉 16 之 8 號	永吉里	37	37	0	120	0	<input checked="" type="checkbox"/> 水災 <input checked="" type="checkbox"/> 震災 <input type="checkbox"/> 土石流 <input type="checkbox"/> 海嘯 <input type="checkbox"/> 核災
214	七股區	篤加社區活動中心	邱炳貴	06-7873772	篤加里	臺南市七股區篤加 47-7 號	篤加里	238	238	0	720	0	<input checked="" type="checkbox"/> 水災 <input checked="" type="checkbox"/> 震災 <input type="checkbox"/> 土石流 <input type="checkbox"/> 海嘯 <input type="checkbox"/> 核災
215	七股區	竹港社區活動中心	郭仲義	06-7891040	竹港里	臺南市七股區竹港 52-19 號	竹港里	74	74	0	230	0	<input checked="" type="checkbox"/> 水災 <input checked="" type="checkbox"/> 震災 <input type="checkbox"/> 土石流 <input type="checkbox"/> 海嘯 <input type="checkbox"/> 核災
216	七股區	竹橋里多功能活動中心	張靜堯	06-7891110	竹橋里	臺南市七股區竹橋 33-1 號	竹橋里	134	134	0	410	0	<input checked="" type="checkbox"/> 水災 <input checked="" type="checkbox"/> 震災 <input type="checkbox"/> 土石流 <input checked="" type="checkbox"/> 海嘯 <input type="checkbox"/> 核災

ID	區別	收容所名稱	聯絡人	辦公室電話	收容所里別	地址	服務里別	最大容納人數 (/人)	容納人數 (/人)		可收容面積 (提報最大數 /m ²)		可支援收容 災害類型
									室內	室外	室內	室外	
217	七股區	鹽埕社區活動中心	李財教	06-7800174	鹽埕里	臺南市七股區鹽埕 165-1 號	鹽埕里	138	138	0	420	0	<input checked="" type="checkbox"/> 水災 <input checked="" type="checkbox"/> 震災 <input type="checkbox"/> 土石流 <input type="checkbox"/> 海嘯 <input type="checkbox"/> 核災
218	七股區	十份里漁民活動中心	張水金	06-7880746	十份里	臺南市七股區十份里 24-28 號	十份里	94	94	0	290	0	<input checked="" type="checkbox"/> 水災 <input checked="" type="checkbox"/> 震災 <input type="checkbox"/> 土石流 <input type="checkbox"/> 海嘯 <input type="checkbox"/> 核災
219	七股區	糠榔里多功能活動中心	楊松原	06-7895022	糠榔里	臺南市七股區糠榔 42-1 號	糠榔里	138	138	0	420	0	<input checked="" type="checkbox"/> 水災 <input checked="" type="checkbox"/> 震災 <input type="checkbox"/> 土石流 <input checked="" type="checkbox"/> 海嘯 <input type="checkbox"/> 核災
220	七股區	溪南里漁民活動中心	黃榮輝	06-7872074	溪南里	臺南市七股區溪南 28 號	溪南里	134	134	0	420	0	<input checked="" type="checkbox"/> 水災 <input checked="" type="checkbox"/> 震災 <input type="checkbox"/> 土石流 <input type="checkbox"/> 海嘯 <input type="checkbox"/> 核災
221	七股區	龍山里漁民活動中心	王文財	06-7872072	龍山里	臺南市七股區龍山 211-33 號	龍山里	326	326	0	980	0	<input checked="" type="checkbox"/> 水災 <input checked="" type="checkbox"/> 震災 <input type="checkbox"/> 土石流 <input type="checkbox"/> 海嘯 <input type="checkbox"/> 核災

ID	區別	收容所名稱	聯絡人	辦公室電話	收容所里別	地址	服務里別	最大容納人數 (/人)	容納人數 (/人)		可收容面積 (提報最大數 /m ²)		可支援收容 災害類型
									室內	室外	室內	室外	
222	七股區	大潭里漁民活動中心	許鵬翔	06-7941118	大潭里	臺南市七股區台潭 28-6 號	大潭里	177	177	0	600	0	<input checked="" type="checkbox"/> 水災 <input checked="" type="checkbox"/> 震災 <input type="checkbox"/> 土石流 <input type="checkbox"/> 海嘯 <input type="checkbox"/> 核災
223	七股區	玉成社區活動中心	陳國慶	06-7872075	玉成里	臺南市七股區玉成 17 號	玉成里	44	44	0	135	0	<input checked="" type="checkbox"/> 水災 <input checked="" type="checkbox"/> 震災 <input type="checkbox"/> 土石流 <input type="checkbox"/> 海嘯 <input type="checkbox"/> 核災
224	七股區	大埤里漁民活動中心	吳榮華	06-7872414	大埤里	臺南市七股區大埤 271-1 號	大埤里	127	127	0	385	0	<input checked="" type="checkbox"/> 水災 <input checked="" type="checkbox"/> 震災 <input type="checkbox"/> 土石流 <input type="checkbox"/> 海嘯 <input type="checkbox"/> 核災
225	七股區	大寮社區活動中心	汪聰慧	06-7871855	大寮里	臺南市七股區大寮 36-12 號	大寮里	143	143	0	430	0	<input checked="" type="checkbox"/> 水災 <input checked="" type="checkbox"/> 震災 <input type="checkbox"/> 土石流 <input type="checkbox"/> 海嘯 <input type="checkbox"/> 核災
226	七股區	頂山里漁民活動中心	陳俊德	06-7800068	頂山里	臺南市七股區頂山 144-3 號	頂山里	121	121	0	370	0	<input checked="" type="checkbox"/> 水災 <input checked="" type="checkbox"/> 震災 <input type="checkbox"/> 土石流 <input type="checkbox"/> 海嘯 <input type="checkbox"/> 核災

ID	區別	收容所名稱	聯絡人	辦公室電話	收容所里別	地址	服務里別	最大容納人數 (/人)	容納人數 (/人)		可收容面積 (提報最大數 /m ²)		可支援收容 災害類型
									室內	室外	室內	室外	
227	七股區	中寮社區活動中心	許全田	06-7800071	中寮里	臺南市七股區中寮 63-2 號	中寮里	331	331	0	1000	0	<input checked="" type="checkbox"/> 水災 <input checked="" type="checkbox"/> 震災 <input type="checkbox"/> 土石流 <input type="checkbox"/> 海嘯 <input type="checkbox"/> 核災
228	七股區	城內里活動中心	蘇龍標	06-7943168	城內里	臺南市七股區城內 16-3 號	城內里	104	104	0	320	0	<input checked="" type="checkbox"/> 水災 <input checked="" type="checkbox"/> 震災 <input type="checkbox"/> 土石流 <input type="checkbox"/> 海嘯 <input type="checkbox"/> 核災
229	七股區	七股社區活動中心	黃進士	06-7874227	七股里	臺南市七股區七股 103-1 號	七股里	50	50	0	150	0	<input checked="" type="checkbox"/> 水災 <input checked="" type="checkbox"/> 震災 <input type="checkbox"/> 土石流 <input type="checkbox"/> 海嘯 <input type="checkbox"/> 核災
230	七股區	三股社區活動中心	黃仙立	06-7880745	三股里	臺南市七股區三股 39 號	三股里	61	61	0	185	0	<input checked="" type="checkbox"/> 水災 <input checked="" type="checkbox"/> 震災 <input type="checkbox"/> 土石流 <input type="checkbox"/> 海嘯 <input type="checkbox"/> 核災
231	七股區	樹林社區活動中心	黃寶田	06-7872611	樹林里	臺南市七股區樹林 5-8 號	樹林里	138	138	0	420	0	<input checked="" type="checkbox"/> 水災 <input checked="" type="checkbox"/> 震災 <input type="checkbox"/> 土石流 <input type="checkbox"/> 海嘯 <input type="checkbox"/> 核災

ID	區別	收容所名稱	聯絡人	辦公室電話	收容所里別	地址	服務里別	最大容納人數 (/人)	容納人數 (/人)		可收容面積 (提報最大數 /m ²)		可支援收容 災害類型
									室內	室外	室內	室外	
232	七股區	後港社區活動中心	黃福得	06-7941063	後港里	臺南市七股區港西 11-5 號	後港里	59	59	0	180	0	<input checked="" type="checkbox"/> 水災 <input checked="" type="checkbox"/> 震災 <input type="checkbox"/> 土石流 <input type="checkbox"/> 海嘯 <input type="checkbox"/> 核災
233	七股區	行政院國軍退除役官兵輔導委員會佳里榮譽國民之家	史台龍	06-7880664	三股里	臺南市七股區三股 147 號	三股里	21	21	0	120	0	<input checked="" type="checkbox"/> 水災 <input checked="" type="checkbox"/> 震災 <input type="checkbox"/> 土石流 <input type="checkbox"/> 海嘯 <input type="checkbox"/> 核災
234	七股區	西寮社區活動中心	陳銀謀	06-7800262	西寮里	臺南市七股區西寮 1-3 號	西寮里	316	316	0	950	0	<input checked="" type="checkbox"/> 水災 <input checked="" type="checkbox"/> 震災 <input type="checkbox"/> 土石流 <input type="checkbox"/> 海嘯 <input type="checkbox"/> 核災
235	七股區	昭明國中	李嫻	06-7872053	大埕里	臺南市七股區大埕 315 號	大埕里	350	350	0	1050	0	<input checked="" type="checkbox"/> 水災 <input checked="" type="checkbox"/> 震災 <input type="checkbox"/> 土石流 <input checked="" type="checkbox"/> 海嘯 <input type="checkbox"/> 核災
236	七股區	三股國小	陳易志	06-7880744	三股里	臺南市七股區三股 100 號	三股里	100	0	100	0	3250	<input type="checkbox"/> 水災 <input checked="" type="checkbox"/> 震災 <input type="checkbox"/> 土石流 <input type="checkbox"/> 海嘯 <input type="checkbox"/> 核災

ID	區別	收容所名稱	聯絡人	辦公室電話	收容所里別	地址	服務里別	最大容納人數 (/人)	容納人數 (/人)		可收容面積 (提報最大數 /m ²)		可支援收容 災害類型
									室內	室外	室內	室外	
237	七股區	樹林國小	李貞慧	06-7891031	樹林里	臺南市七股區樹林里 65-11 號	樹林里	100	0	100	0	2210	<input type="checkbox"/> 水災 <input checked="" type="checkbox"/> 震災 <input type="checkbox"/> 土石流 <input type="checkbox"/> 海嘯 <input type="checkbox"/> 核災
238	七股區	後港國小	黃文信	06-7941305	大潭里	臺南市七股區台潭 1 號	大潭里	600	0	600	0	5400	<input type="checkbox"/> 水災 <input checked="" type="checkbox"/> 震災 <input type="checkbox"/> 土石流 <input type="checkbox"/> 海嘯 <input type="checkbox"/> 核災
239	七股區	後港國中	陳育生	06-7941357	大潭里	臺南市七股區頂潭 93 號	大潭里	200	0	200	0	5202	<input type="checkbox"/> 水災 <input checked="" type="checkbox"/> 震災 <input type="checkbox"/> 土石流 <input type="checkbox"/> 海嘯 <input type="checkbox"/> 核災
240	將軍區	老人文康活動中心	謝佩芬	06-7944851	忠興里	臺南市將軍區忠興 180-50 號	全區	200	100	100	300	300	<input checked="" type="checkbox"/> 水災 <input checked="" type="checkbox"/> 震災 <input type="checkbox"/> 土石流 <input checked="" type="checkbox"/> 海嘯 <input type="checkbox"/> 核災
241	將軍區	漚汪國民國小	黃秋萍	06-7942012	長榮里	臺南市將軍區長榮 4 號	忠興里 嘉昌里 長榮里 西和里 西華里	300	200	100	600	300	<input checked="" type="checkbox"/> 水災 <input checked="" type="checkbox"/> 震災 <input type="checkbox"/> 土石流 <input checked="" type="checkbox"/> 海嘯 <input type="checkbox"/> 核災

ID	區別	收容所名稱	聯絡人	辦公室電話	收容所里別	地址	服務里別	最大容納人數 (/ 人)	容納人數 (/ 人)		可收容面積 (提報最大數 /m ²)		可支援收容災害類型
									室內	室外	室內	室外	
242	將軍區	苓和國民國小	邱河清	06-7942031	苓和里	臺南市將軍區苓和 132 號	苓和里 保源里 仁和里 北埔里	300	200	100	600	300	<input checked="" type="checkbox"/> 水災 <input checked="" type="checkbox"/> 震災 <input type="checkbox"/> 土石流 <input checked="" type="checkbox"/> 海嘯 <input type="checkbox"/> 核災
243	將軍區	將軍國民國中	李淑招	06-7942042	嘉昌里	臺南市將軍區昌平 1-1 號	長沙里 平沙里 鯤鯨里 鯤溟里	300	200	100	600	300	<input checked="" type="checkbox"/> 水災 <input checked="" type="checkbox"/> 震災 <input type="checkbox"/> 土石流 <input checked="" type="checkbox"/> 海嘯 <input type="checkbox"/> 核災
244	將軍區	將軍國民國小	黃冠評	06-7942034	將貴里	臺南市將軍區將貴 58 號	將富里 將貴里 三吉里 玉山里 廣山里	300	200	100	600	300	<input checked="" type="checkbox"/> 水災 <input checked="" type="checkbox"/> 震災 <input type="checkbox"/> 土石流 <input type="checkbox"/> 海嘯 <input type="checkbox"/> 核災
245	北門區	北門南鯤鯨代天府 (鯤瀛樓)	王連興	06-7863711	鯤江里	臺南市北門區鯤江里 976 號	錦湖里 雙春里 鯤江里 保吉里	600	600	0	3210	0	<input checked="" type="checkbox"/> 水災 <input type="checkbox"/> 震災 <input type="checkbox"/> 土石流 <input checked="" type="checkbox"/> 海嘯 <input type="checkbox"/> 核災

ID	區別	收容所名稱	聯絡人	辦公室電話	收容所里別	地址	服務里別	最大容納人數 (/人)	容納人數 (/人)		可收容面積 (提報最大數 /m ²)		可支援收容災害類型
									室內	室外	室內	室外	
246	北門區	北門保安宮 (保安大樓)	蔡見成	06-7863049	東壁里	臺南市北門區東壁里 760 號	東壁里	50	50	0	495	0	<input checked="" type="checkbox"/> 水災 <input type="checkbox"/> 震災 <input type="checkbox"/> 土石流 <input checked="" type="checkbox"/> 海嘯 <input type="checkbox"/> 核災
247	北門區	北門永隆宮 (農民教育活動中心)	吳達盛	06-7862364	永隆里	臺南市北門區永隆里 44 號	玉港里 北門里 永隆里 永華里	200	200	0	1485	0	<input checked="" type="checkbox"/> 水災 <input type="checkbox"/> 震災 <input type="checkbox"/> 土石流 <input checked="" type="checkbox"/> 海嘯 <input type="checkbox"/> 核災
248	北門區	北門東隆宮 (東隆文化中心)	侯正仁	06-7850136	三光里	臺南市北門區三光里 95 號	仁里里 中樞里 三光里 慈安里	200	200	0	954	0	<input checked="" type="checkbox"/> 水災 <input type="checkbox"/> 震災 <input type="checkbox"/> 土石流 <input checked="" type="checkbox"/> 海嘯 <input type="checkbox"/> 核災
249	北門區	北門區老人文康活動中心	洪昇賢	06-7862001	北門里	臺南市北門區北門里 66 號	北門里 永隆里 永華里	280	200	80	661	1054	<input checked="" type="checkbox"/> 水災 <input checked="" type="checkbox"/> 震災 <input type="checkbox"/> 土石流 <input checked="" type="checkbox"/> 海嘯 <input type="checkbox"/> 核災

ID	區別	收容所名稱	聯絡人	辦公室電話	收容所里別	地址	服務里別	最大容納人數 (/人)	容納人數 (/人)		可收容面積 (提報最大數 /m ²)		可支援收容 災害類型
									室內	室外	室內	室外	
250	新市區	新市區文康育樂中心	王振商	06-5898318	永就里	臺南市新市區忠孝街 189 號	永就里 新和里	290	290	0	893	0	<input checked="" type="checkbox"/> 水災 <input checked="" type="checkbox"/> 震災 <input type="checkbox"/> 土石流 <input type="checkbox"/> 海嘯 <input type="checkbox"/> 核災
251	新市區	新市區老人文康活動中心	魏千富	5895196	社內里	臺南市新市區社內 91-22 號	社內里 大洲里	410	410	0	1297	0	<input checked="" type="checkbox"/> 水災 <input type="checkbox"/> 震災 <input type="checkbox"/> 土石流 <input type="checkbox"/> 海嘯 <input type="checkbox"/> 核災
252	新市區	新市國小	蘇首銘	5992895#831	新市里	臺南市新市區中興街 1 號	三舍里 豐華里	300	300	0	913	0	<input checked="" type="checkbox"/> 水災 <input type="checkbox"/> 震災 <input type="checkbox"/> 土石流 <input type="checkbox"/> 海嘯 <input type="checkbox"/> 核災
253	新市區	新市國中育樂堂	陳盈秀	5991420#6001	大營里	臺南市新市區民族路 76 號	大營里 港墘里	500	500	0	2204	0	<input checked="" type="checkbox"/> 水災 <input type="checkbox"/> 震災 <input type="checkbox"/> 土石流 <input type="checkbox"/> 海嘯 <input type="checkbox"/> 核災
254	新市區	新市區公所三樓大禮堂	盧家倫	5994711#280	新市里	臺南市新市區中興街 12 號	新市里	100	100	0	303	0	<input checked="" type="checkbox"/> 水災 <input checked="" type="checkbox"/> 震災 <input type="checkbox"/> 土石流 <input type="checkbox"/> 海嘯 <input type="checkbox"/> 核災

ID	區別	收容所名稱	聯絡人	辦公室電話	收容所里別	地址	服務里別	最大容納人數 (/人)	容納人數 (/人)		可收容面積 (提報最大數 /m ²)		可支援收容 災害類型
									室內	室外	室內	室外	
255	新市區	大社國小學生活動中心	宋政賢	5991593#805	大社里	臺南市新市區大社 39 號	大社里 潭頂里	300	300	0	1131	0	<input checked="" type="checkbox"/> 水災 <input type="checkbox"/> 震災 <input type="checkbox"/> 土石流 <input type="checkbox"/> 海嘯 <input type="checkbox"/> 核災
256	新市區	新市國中操場	陳盈秀	5991420#600 1	港墘里	臺南市新市區民族路 76 號	視災情 因應調整	2000	0	2000	0	7165	<input type="checkbox"/> 水災 <input checked="" type="checkbox"/> 震災 <input type="checkbox"/> 土石流 <input type="checkbox"/> 海嘯 <input type="checkbox"/> 核災
257	安定區	安定區圖書館	陳茂林	06-5921116	安加里	臺南市安定區安加里 262 之 8 號	蘇林里 蘇厝里 港尾里	150	150	0	936	0	<input checked="" type="checkbox"/> 風災 <input type="checkbox"/> 震災 <input checked="" type="checkbox"/> 水災 <input type="checkbox"/> 土石流 <input type="checkbox"/> 海嘯 <input type="checkbox"/> 其他
258	安定區	安定區公所	林櫻芳	06-5921116	安定里	臺南市安定區安定里 59 號	全區	50	50	0	425	0	<input checked="" type="checkbox"/> 風災 <input type="checkbox"/> 震災 <input checked="" type="checkbox"/> 水災 <input type="checkbox"/> 土石流 <input type="checkbox"/> 海嘯 <input type="checkbox"/> 其他
259	安定區	海寮社區活動中心	王昭彬	06-5933156	海寮里	臺南市安定區海寮里 15 之 3 號	海寮里 港口里 新吉里	200	200	0	988	0	<input checked="" type="checkbox"/> 風災 <input type="checkbox"/> 震災 <input checked="" type="checkbox"/> 水災 <input type="checkbox"/> 土石流 <input type="checkbox"/> 海嘯 <input type="checkbox"/> 其他
260	安定區	安定區老人文康活動中心	陳柏宏	06-5921116	安定里	臺南市安定區安定里 131 之 1 號	安定里 安加里 保西里	50	50	0	198	0	<input checked="" type="checkbox"/> 風災 <input type="checkbox"/> 震災 <input checked="" type="checkbox"/> 水災 <input type="checkbox"/> 土石流 <input type="checkbox"/> 海嘯 <input type="checkbox"/> 其他

ID	區別	收容所名稱	聯絡人	辦公室電話	收容所里別	地址	服務里別	最大容納人數 (/人)	容納人數 (/人)		可收容面積 (提報最大數 /m ²)		可支援收容 災害類型
									室內	室外	室內	室外	
261	安定區	南安社區活動中心	陳柏宏	06-5921116	南安里	臺南市安定區南安里1號	南安里 管寮里	50	50	0	187	0	<input checked="" type="checkbox"/> 風災 <input type="checkbox"/> 震災 <input checked="" type="checkbox"/> 水災 <input type="checkbox"/> 土石流 <input type="checkbox"/> 海嘯 <input type="checkbox"/> 其他
262	安定區	大同社區活動中心	陳柏宏	06-5921116	大同里	臺南市安定區大同里81號	大同里 六嘉里 港南里 中沙里	100	100	0	442	0	<input checked="" type="checkbox"/> 水災 <input type="checkbox"/> 震災 <input type="checkbox"/> 土石流 <input type="checkbox"/> 海嘯 <input type="checkbox"/> 核災
263	安定區	港尾社區活動中心	陳柏宏	06-5921116	港尾里	臺南市安定區港尾里74-11號	港尾里 中榮里	50	50	0	240	0	<input checked="" type="checkbox"/> 風災 <input type="checkbox"/> 震災 <input checked="" type="checkbox"/> 水災 <input type="checkbox"/> 土石流 <input type="checkbox"/> 海嘯 <input type="checkbox"/> 其他
264	安定區	安定國中 (臨時備用場所)	陳慧如	06-5922003	安加里	臺南市安定區安加里262-1號	臨時 備用場 所	100	100	0	1944	0	<input checked="" type="checkbox"/> 風災 <input checked="" type="checkbox"/> 震災 <input checked="" type="checkbox"/> 水災 <input type="checkbox"/> 土石流 <input type="checkbox"/> 海嘯 <input type="checkbox"/> 其他

ID	區別	收容所名稱	聯絡人	辦公室電話	收容所里別	地址	服務里別	最大容納人數 (/人)	容納人數 (/人)		可收容面積 (提報最大數 /m ²)		可支援收容 災害類型
									室內	室外	室內	室外	
265	安定區	南安國小 (臨時備用場所)	曹麗優	06-5922023	南安里	臺南市安定區南安里 62 號	臨時備用場所	100	100	0	6849	0	<input checked="" type="checkbox"/> 風災 <input checked="" type="checkbox"/> 震災 <input checked="" type="checkbox"/> 水災 <input type="checkbox"/> 土石流 <input type="checkbox"/> 海嘯 <input type="checkbox"/> 其他
266	安定區	南興國小 (臨時備用場所)	郭茂松	06-5931038	六嘉里	臺南市安定區六嘉里 30 號	臨時備用場所	100	100	0	990	0	<input checked="" type="checkbox"/> 風災 <input type="checkbox"/> 震災 <input checked="" type="checkbox"/> 水災 <input type="checkbox"/> 土石流 <input type="checkbox"/> 海嘯 <input type="checkbox"/> 其他
267	安定區	安定複合式運動場四周及南安小操場	陳茂林	06-5921116	港口里	臺南市安定區港口里 333-22 號	除蘇林里 蘇厝里 安定里 安加里 保西里 外之 11 里震災避難場所	300	0	300	0	23731	<input type="checkbox"/> 風災 <input checked="" type="checkbox"/> 震災 <input type="checkbox"/> 水災 <input type="checkbox"/> 土石流 <input type="checkbox"/> 海嘯 <input type="checkbox"/> 其他

ID	區別	收容所名稱	聯絡人	辦公室電話	收容所里別	地址	服務里別	最大容納人數 (/人)	容納人數 (/人)		可收容面積 (提報最大數 /m ²)		可支援收容 災害類型
									室內	室外	室內	室外	
268	安定區	安定體育運動公園(防災公園)	陳茂林	06-5921116#151	安加里	臺南市安定區安加里 243-5 號旁	全區	600	0	600	0	19545	<input type="checkbox"/> 水災 <input checked="" type="checkbox"/> 震災 <input type="checkbox"/> 土石流 <input type="checkbox"/> 海嘯 <input type="checkbox"/> 核災
269	山上區	山上小學	方聰安主任	06-5781203	南洲里	臺南市山上區南洲 43 號	全區	1000	200	800	998	2560	<input checked="" type="checkbox"/> 水災 <input checked="" type="checkbox"/> 震災 <input type="checkbox"/> 土石流 <input type="checkbox"/> 海嘯 <input type="checkbox"/> 核災
270	山上區	山上國中	劉育志 黃興	06-5781023#11、14	山上里	臺南市山上區山上 130 號	全區	1000	200	800	1270	2400	<input checked="" type="checkbox"/> 水災 <input checked="" type="checkbox"/> 震災 <input type="checkbox"/> 土石流 <input type="checkbox"/> 海嘯 <input type="checkbox"/> 核災
271	山上區	明和里活動中心	田財益	06-5781580	明和里	臺南市山上區明和 98 號	明和里	150	150	0	546	0	<input checked="" type="checkbox"/> 水災 <input type="checkbox"/> 震災 <input type="checkbox"/> 土石流 <input type="checkbox"/> 海嘯 <input type="checkbox"/> 核災
272	山上區	南洲里農民教育活動中心	李振家	06-5782456	南洲里	臺南市山上區南洲 197 號	南洲里	150	150	0	647	0	<input checked="" type="checkbox"/> 水災 <input type="checkbox"/> 震災 <input type="checkbox"/> 土石流 <input type="checkbox"/> 海嘯 <input type="checkbox"/> 核災

ID	區別	收容所名稱	聯絡人	辦公室電話	收容所里別	地址	服務里別	最大容納人數 (/人)	容納人數 (/人)		可收容面積 (提報最大數 /m ²)		可支援收容 災害類型
									室內	室外	室內	室外	
273	山上區	山上里農民教育活動中心	郭文仁	06-5782138	山上里	臺南市山上區山上 134-1 號	山上里	150	150	0	638	0	<input checked="" type="checkbox"/> 水災 <input type="checkbox"/> 震災 <input type="checkbox"/> 土石流 <input type="checkbox"/> 海嘯 <input type="checkbox"/> 核災
274	山上區	新莊里活動中心	黃羿穎	06-5782011	新莊里	臺南市山上區大庄 32 號	新莊里	50	50	0	191	0	<input checked="" type="checkbox"/> 水災 <input type="checkbox"/> 震災 <input type="checkbox"/> 土石流 <input type="checkbox"/> 海嘯 <input type="checkbox"/> 核災
275	山上區	玉峯里活動中心	陳啟瑞	06-5782668	玉峯里	臺南市山上區玉峯 35 號	玉峯里	50	50	0	150	0	<input checked="" type="checkbox"/> 水災 <input type="checkbox"/> 震災 <input type="checkbox"/> 土石流 <input type="checkbox"/> 海嘯 <input type="checkbox"/> 核災
276	山上區	平陽里活動中心	黃滄江	06-5782100	平陽里	臺南市山上區平陽 48 號	平陽里	50	50	0	212	0	<input checked="" type="checkbox"/> 水災 <input type="checkbox"/> 震災 <input type="checkbox"/> 土石流 <input type="checkbox"/> 海嘯 <input type="checkbox"/> 核災
277	山上區	豐德里活動中心	李明良	06-5782761	豐德里	臺南市山上區豐德 49-2 號	豐德里	50	50	0	180	0	<input checked="" type="checkbox"/> 水災 <input type="checkbox"/> 震災 <input type="checkbox"/> 土石流 <input type="checkbox"/> 海嘯 <input type="checkbox"/> 核災

ID	區別	收容所名稱	聯絡人	辦公室電話	收容所里別	地址	服務里別	最大容納人數 (/人)	容納人數 (/人)		可收容面積 (提報最大數 /m ²)		可支援收容 災害類型
									室內	室外	室內	室外	
278	玉井區	玉井區公所二樓	鄭淑麗	5741141#34	玉井里	臺南市玉井區中正路 27 號	玉井里	50	50	0	100	0	<input checked="" type="checkbox"/> 水災 <input type="checkbox"/> 震災 <input checked="" type="checkbox"/> 土石流 <input type="checkbox"/> 海嘯 <input type="checkbox"/> 核災
279	玉井區	玉井國小	江隆安	06-5742047	玉井里	臺南市玉井區中正路 1 號	玉井里	450	150	300	450	5000	<input checked="" type="checkbox"/> 水災 <input checked="" type="checkbox"/> 震災 <input type="checkbox"/> 土石流 <input type="checkbox"/> 海嘯 <input type="checkbox"/> 核災
280	玉井區	玉井國中	蔡佳宏	06-5742214	玉田里	臺南市玉井區大成路 152 號	玉田里	450	150	300	300	5000	<input checked="" type="checkbox"/> 水災 <input checked="" type="checkbox"/> 震災 <input type="checkbox"/> 土石流 <input type="checkbox"/> 海嘯 <input type="checkbox"/> 核災
281	玉井區	玉井區綜合體育館	陳金敏	0932714079	玉田里	臺南市玉井區民族路 216 號	玉田里	200	150	50	600	500	<input checked="" type="checkbox"/> 水災 <input checked="" type="checkbox"/> 震災 <input type="checkbox"/> 土石流 <input type="checkbox"/> 海嘯 <input type="checkbox"/> 核災
282	玉井區	望明里活動中心	李麗華	0987530031	望明里	臺南市玉井區望明 76 號	望明里	70	70	0	422	0	<input checked="" type="checkbox"/> 水災 <input type="checkbox"/> 震災 <input type="checkbox"/> 土石流 <input type="checkbox"/> 海嘯 <input type="checkbox"/> 核災

ID	區別	收容所名稱	聯絡人	辦公室電話	收容所里別	地址	服務里別	最大容納人數 (/人)	容納人數 (/人)		可收容面積 (提報最大數 /m ²)		可支援收容 災害類型
									室內	室外	室內	室外	
283	玉井區	豐里里活動中心	陳耀哲	0937364049	豐里里	臺南市玉井區豐里里 59-10 號	豐里里	60	60	0	445	0	<input checked="" type="checkbox"/> 水災 <input type="checkbox"/> 震災 <input checked="" type="checkbox"/> 土石流 <input type="checkbox"/> 海嘯 <input type="checkbox"/> 核災
284	玉井區	清芳社區活動中心	鄭錦堂	0928160332	中正里	臺南市玉井區健康路 10 號	中正里	60	60	0	232	0	<input checked="" type="checkbox"/> 水災 <input type="checkbox"/> 震災 <input type="checkbox"/> 土石流 <input type="checkbox"/> 海嘯 <input type="checkbox"/> 核災
285	玉井區	三埔里活動中心	陳金敏	06-5743161	三埔里	臺南市玉井區三埔里三埔 15 之 1 號	三埔里 沙田里	50	50	0	0	0	<input checked="" type="checkbox"/> 水災 <input type="checkbox"/> 震災 <input type="checkbox"/> 土石流 <input type="checkbox"/> 海嘯 <input type="checkbox"/> 核災
286	楠西區	楠西國小	朱玉君 校長 李勝建	06-5751062	楠西里	臺南市楠西區四維路 69 號	全區 含東山區南勢里五叉溝	690	500	190	4751	1952	<input checked="" type="checkbox"/> 水災 <input checked="" type="checkbox"/> 震災 <input checked="" type="checkbox"/> 土石流 <input type="checkbox"/> 海嘯 <input type="checkbox"/> 核災
287	楠西區	楠西國中	黃建凱 校長 黃昇平	06-5751712	楠西里	臺南市楠西區中興路 107 號	全區 含東山區南勢	630	450	180	1754	1800	<input checked="" type="checkbox"/> 水災 <input checked="" type="checkbox"/> 震災 <input checked="" type="checkbox"/> 土石流 <input type="checkbox"/> 海嘯 <input type="checkbox"/> 核災

ID	區別	收容所名稱	聯絡人	辦公室電話	收容所里別	地址	服務里別	最大容納人數 (/人)	容納人數 (/人)		可收容面積 (提報最大數 /m ²)		可支援收容 災害類型
									室內	室外	室內	室外	
							里五叉溝						
288	楠西區	楠西區公所	黃瓊枝 代理課長 林琬婷	06-5751615	楠西里	臺南市楠西區中正路 230 號	全區 含東山區南勢里五叉溝	40	40	0	1440	0	<input checked="" type="checkbox"/> 水災 <input type="checkbox"/> 震災 <input checked="" type="checkbox"/> 土石流 <input type="checkbox"/> 海嘯 <input type="checkbox"/> 核災
289	楠西區	楠西區老人文康活動中心	劉富誠 里長	06-5752055	楠西里	臺南市楠西區民族路 128 號	全區 含東山區南勢里五叉溝	80	80	0	482	0	<input checked="" type="checkbox"/> 水災 <input type="checkbox"/> 震災 <input checked="" type="checkbox"/> 土石流 <input type="checkbox"/> 海嘯 <input type="checkbox"/> 核災
290	楠西區	大智山玄空法寺	法宣師 父 法融師 父	06-5751660	楠西里	臺南市楠西區中華路 270 號	全區 含東山區南勢里五叉溝	50	50	0	3811	0	<input checked="" type="checkbox"/> 水災 <input type="checkbox"/> 震災 <input checked="" type="checkbox"/> 土石流 <input type="checkbox"/> 海嘯 <input type="checkbox"/> 核災

ID	區別	收容所名稱	聯絡人	辦公室電話	收容所里別	地址	服務里別	最大容納人數 (/人)	容納人數 (/人)		可收容面積 (提報最大數 /m ²)		可支援收容 災害類型
									室內	室外	室內	室外	
291	南化區	東和里活動中心	林志明	06-5775001	東和里	臺南市南化區東和 19-1 號	東和里小崙里	110	80	30	240	90	<input checked="" type="checkbox"/> 水災 <input checked="" type="checkbox"/> 震災 <input checked="" type="checkbox"/> 土石流 <input type="checkbox"/> 海嘯 <input type="checkbox"/> 核災
292	南化區	中坑里活動中心	余玉系	06-5775023	中坑里	臺南市南化區中坑 38-6 號	中坑里西埔里	80	60	20	180	60	<input checked="" type="checkbox"/> 水災 <input checked="" type="checkbox"/> 震災 <input checked="" type="checkbox"/> 土石流 <input type="checkbox"/> 海嘯 <input type="checkbox"/> 核災
293	南化區	北寮里活動中心	林金蒼	06-5772237	北寮里	臺南市南化區北寮 3 號	北寮里北平里	110	100	10	520	30	<input checked="" type="checkbox"/> 水災 <input checked="" type="checkbox"/> 震災 <input checked="" type="checkbox"/> 土石流 <input type="checkbox"/> 海嘯 <input type="checkbox"/> 核災
294	南化區	玉山里活動中心	邱永霖	06-5772128	玉山里	臺南市南化區玉山 65 號	玉山里	90	80	10	493	30	<input checked="" type="checkbox"/> 水災 <input checked="" type="checkbox"/> 震災 <input checked="" type="checkbox"/> 土石流 <input type="checkbox"/> 海嘯 <input type="checkbox"/> 核災
295	南化區	茅埔活動中心	邱永霖	06-5772128	玉山里	臺南市南化區玉山 132-3 號	玉山里	100	80	20	610	60	<input checked="" type="checkbox"/> 水災 <input checked="" type="checkbox"/> 震災 <input checked="" type="checkbox"/> 土石流 <input type="checkbox"/> 海嘯 <input type="checkbox"/> 核災

ID	區別	收容所名稱	聯絡人	辦公室電話	收容所里別	地址	服務里別	最大容納人數 (/人)	容納人數 (/人)		可收容面積 (提報最大數 /m ²)		可支援收容 災害類型
									室內	室外	室內	室外	
296	南化區	關山里活動中心	謝國男	06-5770095	關山里	臺南市南化區關山 84-3 號	關山里	90	80	10	299	30	<input checked="" type="checkbox"/> 水災 <input checked="" type="checkbox"/> 震災 <input checked="" type="checkbox"/> 土石流 <input type="checkbox"/> 海嘯 <input type="checkbox"/> 核災
297	南化區	南化區老人文康中心	余俊輝	06-5771279	南化里	臺南市南化區南化 172-1 號	南化里	160	150	10	1318	30	<input checked="" type="checkbox"/> 水災 <input checked="" type="checkbox"/> 震災 <input checked="" type="checkbox"/> 土石流 <input type="checkbox"/> 海嘯 <input type="checkbox"/> 核災
298	南化區	瑞峰國小	謝國男	06-5770095	關山里	臺南市南化區關山 96 號	關山里	30	20	10	60	30	<input checked="" type="checkbox"/> 水災 <input checked="" type="checkbox"/> 震災 <input checked="" type="checkbox"/> 土石流 <input type="checkbox"/> 海嘯 <input type="checkbox"/> 核災
299	左鎮區	左鎮區老人活動中心	陳亦真	06-5731611	中正里	臺南市左鎮區中正 15-4 號	中正里 左鎮里	40	40	0	400	0	<input checked="" type="checkbox"/> 水災 <input type="checkbox"/> 震災 <input type="checkbox"/> 土石流 <input type="checkbox"/> 海嘯 <input type="checkbox"/> 核災
300	左鎮區	左鎮區公所	劉廣尉	06-5731611	中正里	中正里 171-4 號	全區 左鎮里	40	40	0	430	0	<input checked="" type="checkbox"/> 水災 <input checked="" type="checkbox"/> 震災 <input type="checkbox"/> 土石流 <input type="checkbox"/> 海嘯 <input type="checkbox"/> 核災

ID	區別	收容所名稱	聯絡人	辦公室電話	收容所里別	地址	服務里別	最大容納人數 (/人)	容納人數 (/人)		可收容面積 (提報最大數 /m ²)		可支援收容 災害類型
									室內	室外	室內	室外	
301	左鎮區	榮和里活動中心	邱國輝	06-5732282	榮和里	臺南市左鎮區榮和 60-7 號	光和里 榮和里	30	30	0	209	0	<input checked="" type="checkbox"/> 水災 <input type="checkbox"/> 震災 <input type="checkbox"/> 土石流 <input type="checkbox"/> 海嘯 <input type="checkbox"/> 核災
302	左鎮區	左鎮國中	蔡宜興	06-5731015	中正里	臺南市左鎮區中正 170 號	睦光里 內庄里	230	80	150	210	210	<input checked="" type="checkbox"/> 水災 <input checked="" type="checkbox"/> 震災 <input type="checkbox"/> 土石流 <input type="checkbox"/> 海嘯 <input type="checkbox"/> 核災
303	左鎮區	光榮國小澄山分校	穆宏男	06-5731848	澄山里	臺南市左鎮區澄山 77-3 號	澄山里	80	30	50	90	90	<input checked="" type="checkbox"/> 水災 <input checked="" type="checkbox"/> 震災 <input type="checkbox"/> 土石流 <input type="checkbox"/> 海嘯 <input type="checkbox"/> 核災
304	左鎮區	岡林國小	羅周文	06-5730043	岡林里	臺南市左鎮區岡林 31 號	岡林里 草山里 二寮里	150	50	100	210	210	<input checked="" type="checkbox"/> 水災 <input checked="" type="checkbox"/> 震災 <input type="checkbox"/> 土石流 <input type="checkbox"/> 海嘯 <input type="checkbox"/> 核災
305	仁德區	仁德區公所	陳佳男	06-2704706	仁德里	臺南市仁德區中正路三段 5 號	仁德里 一甲里	570	220	350	660	1050	<input checked="" type="checkbox"/> 水災 <input type="checkbox"/> 震災 <input type="checkbox"/> 土石流 <input type="checkbox"/> 海嘯 <input type="checkbox"/> 核災

ID	區別	收容所名稱	聯絡人	辦公室電話	收容所里別	地址	服務里別	最大容納人數 (/人)	容納人數 (/人)		可收容面積 (提報最大數 /m ²)		可支援收容 災害類型
									室內	室外	室內	室外	
306	仁德區	太子里活動中心	李鐘智	06-2794821	太子里	臺南市仁德區土庫路 2 號	太子里 土庫里	480	430	50	1300	150	<input checked="" type="checkbox"/> 水災 <input type="checkbox"/> 震災 <input type="checkbox"/> 土石流 <input type="checkbox"/> 海嘯 <input type="checkbox"/> 核災
307	仁德區	仁義運動公園育樂中心	黃淑慧	06-2796072	仁義里	臺南市仁德區仁義路 130 號	仁義里 新田里	3260	1900	1360	5700	3800	<input checked="" type="checkbox"/> 水災 <input checked="" type="checkbox"/> 震災 <input type="checkbox"/> 土石流 <input type="checkbox"/> 海嘯 <input type="checkbox"/> 核災
308	仁德區	後壁里老人文康活動中心	陳威傑	06-2704365	後壁里	臺南市仁德區德南路 68 號	上崙里 後壁里 三甲里 田厝里	1460	760	700	2300	2100	<input checked="" type="checkbox"/> 水災 <input checked="" type="checkbox"/> 震災 <input type="checkbox"/> 土石流 <input type="checkbox"/> 海嘯 <input type="checkbox"/> 核災

ID	區別	收容所名稱	聯絡人	辦公室電話	收容所里別	地址	服務里別	最大容納人數 (/人)	容納人數 (/人)		可收容面積 (提報最大數 /m ²)		可支援收容災害類型
									室內	室外	室內	室外	
309	仁德區	臺南都會公園管理中心	廖伶雅	06-2981793	成功里	臺南市仁德區文華路二段 62 號	仁和里 仁愛里 成功里 中生里 中洲里 大甲里 二行里 保安里	2060	260	1800	800	5400	<input checked="" type="checkbox"/> 水災 <input checked="" type="checkbox"/> 震災 <input type="checkbox"/> 土石流 <input type="checkbox"/> 海嘯 <input type="checkbox"/> 核災
310	歸仁區	歸仁國中	陳秀敏	06-2301873#111	文化里	臺南市歸仁區文化街二段 2 號	後市里 七甲里	1130	430	700	1290	2100	<input checked="" type="checkbox"/> 水災 <input checked="" type="checkbox"/> 震災 <input type="checkbox"/> 土石流 <input type="checkbox"/> 海嘯 <input type="checkbox"/> 核災
311	歸仁區	沙崙國中	陳毓琄	06-3032062#301	武東里	臺南市歸仁區歸仁六路 2 號	崙頂里 六甲里 歸南里	1035	135	900	405	2700	<input checked="" type="checkbox"/> 水災 <input checked="" type="checkbox"/> 震災 <input type="checkbox"/> 土石流 <input type="checkbox"/> 海嘯 <input type="checkbox"/> 核災

ID	區別	收容所名稱	聯絡人	辦公室電話	收容所里別	地址	服務里別	最大容納人數 (/人)	容納人數 (/人)		可收容面積 (提報最大數 /m ²)		可支援收容 災害類型
									室內	室外	室內	室外	
312	歸仁區	歸仁國小	黃佳祥	06-2304740#201	歸仁里	臺南市歸仁區文化街一段 100 號	新厝里 八甲里	865	250	615	750	1845	<input checked="" type="checkbox"/> 水災 <input checked="" type="checkbox"/> 震災 <input type="checkbox"/> 土石流 <input type="checkbox"/> 海嘯 <input type="checkbox"/> 核災
313	歸仁區	紅瓦厝國小	許耿肇	06-2309012#740	崙頂里	臺南市歸仁區信義南路 100 號	辜厝里 看東里 看西里	800	150	650	450	1950	<input checked="" type="checkbox"/> 水災 <input checked="" type="checkbox"/> 震災 <input type="checkbox"/> 土石流 <input type="checkbox"/> 海嘯 <input type="checkbox"/> 核災
314	歸仁區	文化國小	張吉宏	06-3301666#840	文化里	臺南市歸仁區文化街二段 136 號	文化里 南興里	860	360	500	690	1500	<input checked="" type="checkbox"/> 水災 <input checked="" type="checkbox"/> 震災 <input type="checkbox"/> 土石流 <input type="checkbox"/> 海嘯 <input type="checkbox"/> 核災
315	歸仁區	歸南國小	蔡政群	06-2304930#113	辜厝里	臺南市歸仁區民權南路 171 號	南保里	710	350	360	1050	1081	<input checked="" type="checkbox"/> 水災 <input checked="" type="checkbox"/> 震災 <input type="checkbox"/> 土石流 <input type="checkbox"/> 海嘯 <input type="checkbox"/> 核災

ID	區別	收容所名稱	聯絡人	辦公室電話	收容所里別	地址	服務里別	最大容納人數 (/人)	容納人數 (/人)		可收容面積 (提報最大數 /m ²)		可支援收容災害類型
									室內	室外	室內	室外	
316	歸仁區	大潭國小	薛國信	06-2781953#140	大潭里	臺南市歸仁區中正南路三段 97 號	大潭里 武東里 沙崙里	700	150	550	450	1650	<input checked="" type="checkbox"/> 水災 <input checked="" type="checkbox"/> 震災 <input type="checkbox"/> 土石流 <input type="checkbox"/> 海嘯 <input type="checkbox"/> 核災
317	歸仁區	保西國小	陳曉郁	06-2309683#818	媽廟里	臺南市歸仁區中正北路三段 60 號	媽廟里 西埔里 大廟里	730	230	500	690	1500	<input checked="" type="checkbox"/> 水災 <input checked="" type="checkbox"/> 震災 <input type="checkbox"/> 土石流 <input type="checkbox"/> 海嘯 <input type="checkbox"/> 核災
318	歸仁區	歸仁區公所	張育誠	06-2301518#201	許厝里	臺南市歸仁區中山路二段 2 號	許厝里	200	100	100	300	300	<input checked="" type="checkbox"/> 水災 <input checked="" type="checkbox"/> 震災 <input type="checkbox"/> 土石流 <input type="checkbox"/> 海嘯 <input type="checkbox"/> 核災
319	歸仁區	歸仁里活動中心	張楊文淑	06-2306300	歸仁里	臺南市歸仁區忠孝北路 221 號	歸仁里	200	150	50	450	150	<input checked="" type="checkbox"/> 水災 <input checked="" type="checkbox"/> 震災 <input type="checkbox"/> 土石流 <input type="checkbox"/> 海嘯 <input type="checkbox"/> 核災

ID	區別	收容所名稱	聯絡人	辦公室電話	收容所里別	地址	服務里別	最大容納人數 (/人)	容納人數 (/人)		可收容面積 (提報最大數 /m ²)		可支援收容災害類型
									室內	室外	室內	室外	
320	關廟區	關廟社區活動中心	楊敬宏	06-5950002	關廟里	臺南市關廟區文化街 85 號	全區	180	180	0	668	0	<input checked="" type="checkbox"/> 風災 <input checked="" type="checkbox"/> 震災 <input checked="" type="checkbox"/> 水災 <input type="checkbox"/> 土石流 <input type="checkbox"/> 海嘯 <input type="checkbox"/> 其他
321	關廟區	關廟國小	吳博明	06-5952409	山西里	臺南市關廟區文衡路 121 號	關廟里 山西里 香洋里 北勢里 新埔里	1150	150	1000	500	3000	<input checked="" type="checkbox"/> 風災 <input checked="" type="checkbox"/> 震災 <input checked="" type="checkbox"/> 水災 <input type="checkbox"/> 土石流 <input type="checkbox"/> 海嘯 <input type="checkbox"/> 其他
322	關廟區	五甲國小	翁素杏	06-5952155#314	松腳里	臺南市關廟區和平路 246 號	五甲里 東勢里 松腳里 南花里 北花里	800	400	400	1507	0	<input checked="" type="checkbox"/> 風災 <input checked="" type="checkbox"/> 震災 <input checked="" type="checkbox"/> 水災 <input type="checkbox"/> 土石流 <input type="checkbox"/> 海嘯 <input type="checkbox"/> 其他
323	關廟區	深坑國小	洪正義	06-5952409#103	深坑里	臺南市關廟區南雄路一段 487 號	深坑里	140	140	0	421	0	<input checked="" type="checkbox"/> 風災 <input checked="" type="checkbox"/> 震災 <input checked="" type="checkbox"/> 水災 <input type="checkbox"/> 土石流 <input type="checkbox"/> 海嘯 <input type="checkbox"/> 其他

ID	區別	收容所名稱	聯絡人	辦公室電話	收容所里別	地址	服務里別	最大容納人數 (/人)	容納人數 (/人)		可收容面積 (提報最大數 /m ²)		可支援收容 災害類型
									室內	室外	室內	室外	
324	關廟區	新光國小	蔡慶南	06-5952419#22	新光里	新光街 76 號	新光里	145	45	100	170	300	<input checked="" type="checkbox"/> 風災 <input checked="" type="checkbox"/> 震災 <input checked="" type="checkbox"/> 水災 <input type="checkbox"/> 土石流 <input type="checkbox"/> 海嘯 <input type="checkbox"/> 其他
325	關廟區	崇和國小	劉和宜	06-5551040#202	田中里	臺南市關廟區南 雄南路 568 號	田中里 龜洞里	290	90	200	270	600	<input checked="" type="checkbox"/> 風災 <input checked="" type="checkbox"/> 震災 <input checked="" type="checkbox"/> 水災 <input type="checkbox"/> 土石流 <input type="checkbox"/> 海嘯 <input type="checkbox"/> 其他
326	關廟區	文和國小	林盟淦	06-5551937#13	布袋里	臺南市關廟區長 文街 37 號	布袋里	400	100	300	400	1920	<input checked="" type="checkbox"/> 風災 <input checked="" type="checkbox"/> 震災 <input checked="" type="checkbox"/> 水災 <input type="checkbox"/> 土石流 <input type="checkbox"/> 海嘯 <input type="checkbox"/> 其他
327	關廟區	保東國小	張榮峯	06-5952344#203	埤頭里	臺南市關廟區關 新路一段 776 號	下湖里 埤頭里	30	30	0	128	0	<input checked="" type="checkbox"/> 風災 <input checked="" type="checkbox"/> 震災 <input checked="" type="checkbox"/> 水災 <input type="checkbox"/> 土石流 <input type="checkbox"/> 海嘯 <input type="checkbox"/> 其他
328	龍崎區	龍崎區老人 文康活中心	林素慧	06-5941049#20	崎頂里	臺南市龍崎區新 市子 201 號	崎頂里 土崎里 中坑里	65	65	0	463	0	<input checked="" type="checkbox"/> 水災 <input type="checkbox"/> 震災 <input type="checkbox"/> 土石流 <input type="checkbox"/> 海嘯 <input type="checkbox"/> 核災

ID	區別	收容所名稱	聯絡人	辦公室電話	收容所里別	地址	服務里別	最大容納人數 (/人)	容納人數 (/人)		可收容面積 (提報最大數 /m ²)		可支援收容 災害類型
									室內	室外	室內	室外	
329	龍崎區	石石曹里里民活動中心	鄭晚福	06-5947049	石石曹里	臺南市龍崎區刺子崙 13 之 3 號	石石曹里	30	30	0	179	0	<input checked="" type="checkbox"/> 水災 <input type="checkbox"/> 震災 <input type="checkbox"/> 土石流 <input type="checkbox"/> 海嘯 <input type="checkbox"/> 核災
330	龍崎區	大坪里民活動中心	余文生	06-5941576	大坪里	臺南市龍崎區大坪 37 之 2 號	大坪里楠坑里	30	30	0	90	0	<input checked="" type="checkbox"/> 水災 <input type="checkbox"/> 震災 <input type="checkbox"/> 土石流 <input type="checkbox"/> 海嘯 <input type="checkbox"/> 核災
331	龍崎區	龍船里里民活動中心	余福雄	06-5947325	龍船里	臺南市龍崎區苦苓湖 10 號	龍船里	50	50	0	150	0	<input checked="" type="checkbox"/> 水災 <input type="checkbox"/> 震災 <input checked="" type="checkbox"/> 土石流 <input type="checkbox"/> 海嘯 <input type="checkbox"/> 核災
332	龍崎區	牛埔里里民活動中心	陳永和	06-3301236	牛埔里	臺南市龍崎區牛埔 21 號	牛埔里	40	40	0	217	0	<input checked="" type="checkbox"/> 水災 <input type="checkbox"/> 震災 <input type="checkbox"/> 土石流 <input type="checkbox"/> 海嘯 <input type="checkbox"/> 核災
333	龍崎區	龍崎區民活動中心	黃素雲	06-5941049#40	崎頂里	臺南市龍崎區新市子 38 號	崎頂里土崎里中坑里	140	140	0	750	0	<input checked="" type="checkbox"/> 水災 <input type="checkbox"/> 震災 <input type="checkbox"/> 土石流 <input type="checkbox"/> 海嘯 <input type="checkbox"/> 核災

ID	區別	收容所名稱	聯絡人	辦公室電話	收容所里別	地址	服務里別	最大容納人數 (/人)	容納人數 (/人)		可收容面積 (提報最大數 /m ²)		可支援收容 災害類型
									室內	室外	室內	室外	
334	龍崎區	龍崎國中	李宜倫	06-5941475	崎頂里	臺南市龍崎區新市子 258 號	崎頂里 土崎里 中坑里	80	80	0	300	0	<input checked="" type="checkbox"/> 水災 <input type="checkbox"/> 震災 <input type="checkbox"/> 土石流 <input type="checkbox"/> 海嘯 <input type="checkbox"/> 核災
335	龍崎區	龍崎小學	吳雅芳	06-5941204	崎頂里	臺南市龍崎區新市子 41 號	全區	200	0	200	0	1700	<input type="checkbox"/> 水災 <input checked="" type="checkbox"/> 震災 <input type="checkbox"/> 土石流 <input type="checkbox"/> 海嘯 <input type="checkbox"/> 核災
336	永康區	烏竹里活動中心	陳壬子	2326561	烏竹里	臺南市永康區烏竹北街 85 號	烏竹里 蔦松里 周邊居民	73	73	0	372	0	<input type="checkbox"/> 水災 <input type="checkbox"/> 震災 <input type="checkbox"/> 土石流 <input type="checkbox"/> 海嘯 <input type="checkbox"/> 核災 <input checked="" type="checkbox"/> 其他 ：備接收容所
337	永康區	永康國小	周正偉	06-2324462#930	永康里	臺南市永康區中山南路 637 號	永康里 周邊居民	616	166	450	664	1800	<input checked="" type="checkbox"/> 水災 <input checked="" type="checkbox"/> 震災 <input type="checkbox"/> 土石流 <input type="checkbox"/> 海嘯 <input type="checkbox"/> 核災 <input checked="" type="checkbox"/> 其他 ：備接收容所

ID	區別	收容所名稱	聯絡人	辦公室電話	收容所里別	地址	服務里別	最大容納人數 (/人)	容納人數 (/人)		可收容面積 (提報最大數 /m ²)		可支援收容 災害類型
									室內	室外	室內	室外	
338	永康區	埔園里活動中心	王宗敏	06-2325631	埔園里	臺南市永康區永大路3段618巷111號	埔園里周邊居民	132	132	0	589	0	<input checked="" type="checkbox"/> 水災 <input checked="" type="checkbox"/> 震災 <input type="checkbox"/> 土石流 <input type="checkbox"/> 海嘯 <input type="checkbox"/> 核災
339	永康區	東灣里活動中心	李明堂	06-2721561	東灣里	臺南市永康區民族路291號	東灣里南灣里大灣里周邊居民	95	95	0	425	0	<input checked="" type="checkbox"/> 水災 <input type="checkbox"/> 震災 <input type="checkbox"/> 土石流 <input type="checkbox"/> 海嘯 <input type="checkbox"/> 核災
340	永康區	王行里活動中心	陳丁為	06-2044559	王行里	臺南市永康區王行路866巷29弄118號	王行里周邊居民	70	70	0	312	0	<input checked="" type="checkbox"/> 水災 <input type="checkbox"/> 震災 <input type="checkbox"/> 土石流 <input type="checkbox"/> 海嘯 <input type="checkbox"/> 核災
341	永康區	安康里活動中心	王君哲	3020833	安康里	臺南市永康區中華西街122巷62號	安康里周邊居民	35	35	0	156	0	<input checked="" type="checkbox"/> 水災 <input type="checkbox"/> 震災 <input type="checkbox"/> 土石流 <input type="checkbox"/> 海嘯 <input type="checkbox"/> 核災
342	永康區	勝利里活動中心	楊遠波	3116732	勝利里	臺南市永康區勝利街37巷39號	勝利里周邊居民	115	115	0	515	0	<input checked="" type="checkbox"/> 水災 <input type="checkbox"/> 震災 <input type="checkbox"/> 土石流 <input type="checkbox"/> 海嘯 <input type="checkbox"/> 核災

ID	區別	收容所名稱	聯絡人	辦公室電話	收容所里別	地址	服務里別	最大容納人數 (/人)	容納人數 (/人)		可收容面積 (提報最大數 /m ²)		可支援收容 災害類型
									室內	室外	室內	室外	
343	永康區	復華里活動中心	王松俊	2037669	復華里	臺南市永康區國華街 110 號	復華里二王里周邊居民	314	314	0	1400	0	<input checked="" type="checkbox"/> 水災 <input type="checkbox"/> 震災 <input type="checkbox"/> 土石流 <input type="checkbox"/> 海嘯 <input type="checkbox"/> 核災
344	永康區	龍潭里活動中心	陳舒奕	2012626	龍潭里	臺南市永康區龍國街 400 號	龍潭里烏竹里蔦松里周邊居民	107	107	0	478	0	<input checked="" type="checkbox"/> 水災 <input type="checkbox"/> 震災 <input type="checkbox"/> 土石流 <input type="checkbox"/> 海嘯 <input type="checkbox"/> 核災
345	永康區	鹽洲里活動中心	毛三寶	2532090	鹽洲里	臺南市永康區鹽行路 100 巷 40 弄 16 號	鹽洲里三民里周邊居民	198	198	0	881	0	<input type="checkbox"/> 水災 <input type="checkbox"/> 震災 <input type="checkbox"/> 土石流 <input type="checkbox"/> 海嘯 <input type="checkbox"/> 核災 <input checked="" type="checkbox"/> 其他 : 備接收容所

ID	區別	收容所名稱	聯絡人	辦公室電話	收容所里別	地址	服務里別	最大容納人數 (/人)	容納人數 (/人)		可收容面積 (提報最大數 /m ²)		可支援收容 災害類型
									室內	室外	室內	室外	
346	永康區	中興里活動中心	楊森斌	3128094	中興里	臺南市永康區中興街 40 號	中興里三合里周邊居民	65	65	0	289	0	<input checked="" type="checkbox"/> 水災 <input type="checkbox"/> 震災 <input type="checkbox"/> 土石流 <input type="checkbox"/> 海嘯 <input type="checkbox"/> 核災
347	永康區	尚頂里活動中心	周三貴	2532328	尚頂里	臺南市永康區中華路 920 號	尚頂里永康居民	31	31	0	137	0	<input checked="" type="checkbox"/> 水災 <input type="checkbox"/> 震災 <input type="checkbox"/> 土石流 <input type="checkbox"/> 海嘯 <input type="checkbox"/> 核災
348	永康區	甲頂里活動中心	吳和祥	2519748	甲頂里	臺南市永康區中華路 920-1 號	甲頂里周邊居民	31	31	0	137	0	<input checked="" type="checkbox"/> 水災 <input type="checkbox"/> 震災 <input type="checkbox"/> 土石流 <input type="checkbox"/> 海嘯 <input type="checkbox"/> 核災
349	永康區	新樹里活動中心	陳日祥	2721555	新樹里	臺南市永康區富強路二段 98 號	新樹里西勢里周邊居民	70	70	0	400	0	<input checked="" type="checkbox"/> 水災 <input type="checkbox"/> 震災 <input type="checkbox"/> 土石流 <input type="checkbox"/> 海嘯 <input type="checkbox"/> 核災

ID	區別	收容所名稱	聯絡人	辦公室電話	收容所里別	地址	服務里別	最大容納人數 (/人)	容納人數 (/人)		可收容面積 (提報最大數 /m ²)		可支援收容 災害類型
									室內	室外	室內	室外	
350	永康區	六合里活動中心	李信輝	2012122	六合里	臺南市永康區中華二路 358 巷 43 號	六合里五王里周邊居民	137	137	0	609	0	<input checked="" type="checkbox"/> 水災 <input type="checkbox"/> 震災 <input type="checkbox"/> 土石流 <input type="checkbox"/> 海嘯 <input type="checkbox"/> 核災
351	永康區	北灣里活動中心	鄭瑞益	2714453	北灣里	臺南市永康區文賢街 332 號	北灣里周邊居民	34	34	0	152	0	<input type="checkbox"/> 水災 <input type="checkbox"/> 震災 <input type="checkbox"/> 土石流 <input type="checkbox"/> 海嘯 <input type="checkbox"/> 核災 <input checked="" type="checkbox"/> 其他 ：備援收容所
352	永康區	中華里活動中心	林義泰	3131777	中華里	臺南市永康區忠勇街 51 號	中華里成功里神洲里周邊居民	219	219	0	974	0	<input checked="" type="checkbox"/> 水災 <input type="checkbox"/> 震災 <input type="checkbox"/> 土石流 <input type="checkbox"/> 海嘯 <input type="checkbox"/> 核災
353	永康區	復國里活動中心	許建國	3116684	復國里	臺南市永康區復國二路 46 號	復國里光復里建國里	302	302	0	1342	0	<input checked="" type="checkbox"/> 水災 <input type="checkbox"/> 震災 <input type="checkbox"/> 土石流 <input type="checkbox"/> 海嘯 <input type="checkbox"/> 核災

ID	區別	收容所名稱	聯絡人	辦公室電話	收容所里別	地址	服務里別	最大容納人數 (/人)	容納人數 (/人)		可收容面積 (提報最大數 /m ²)		可支援收容 災害類型
									室內	室外	室內	室外	
							周邊居民						
354	永康區	東橋里活動中心	陳振安	2325980	東橋里	臺南市永康區東橋十街 158 號	東橋里 周邊居民	187	187	0	833	0	<input checked="" type="checkbox"/> 水災 <input type="checkbox"/> 震災 <input type="checkbox"/> 土石流 <input type="checkbox"/> 海嘯 <input type="checkbox"/> 核災
355	永康區	大橋里活動中心	李建志	2333420	大橋里	臺南市永康區大橋三街 230 號	大橋里 西橋里 周邊居民	90	90	0	402	0	<input checked="" type="checkbox"/> 水災 <input type="checkbox"/> 震災 <input type="checkbox"/> 土石流 <input type="checkbox"/> 海嘯 <input type="checkbox"/> 核災
356	永康區	永康區公所 3 樓禮堂	王峻明	2010308	埔園里	臺南市永康區中山南路 655 號	埔園里 正強里 周邊居民	66	66	0	294	0	<input checked="" type="checkbox"/> 水災 <input type="checkbox"/> 震災 <input type="checkbox"/> 土石流 <input type="checkbox"/> 海嘯 <input type="checkbox"/> 核災

ID	區別	收容所名稱	聯絡人	辦公室電話	收容所里別	地址	服務里別	最大容納人數 (/人)	容納人數 (/人)		可收容面積 (提報最大數 /m ²)		可支援收容 災害類型
									室內	室外	室內	室外	
357	永康區	永康社教中心	徐屏屏	2029666	永康里	臺南市永康區永大二路 88 號	永康里 網寮里 西灣里 北灣里 崑山里 周邊居民	950	950	0	22628	0	<input checked="" type="checkbox"/> 水災 <input type="checkbox"/> 震災 <input type="checkbox"/> 土石流 <input type="checkbox"/> 海嘯 <input type="checkbox"/> 核災
358	永康區	永康(體一)運動公園	徐屏屏	2029666	三民里	臺南市永康區中正北路底(豐化橋南端)	全區	12800	0	12800	0	64000	<input type="checkbox"/> 水災 <input checked="" type="checkbox"/> 震災 <input type="checkbox"/> 土石流 <input type="checkbox"/> 海嘯 <input type="checkbox"/> 核災
359	永康區	永康公園	張正桓	2991111-6418	復興里	臺南市永康區興國街 100 號	全區	9300	0	9300	0	46500	<input type="checkbox"/> 水災 <input checked="" type="checkbox"/> 震災 <input type="checkbox"/> 土石流 <input type="checkbox"/> 海嘯 <input type="checkbox"/> 核災
360	永康區	永康探索教育公園	鍾鳴達	2010308#120	永康里	臺南市永康區永大三路 30 號	全區	12000	0	12000	0	60000	<input type="checkbox"/> 水災 <input checked="" type="checkbox"/> 震災 <input type="checkbox"/> 土石流 <input type="checkbox"/> 海嘯 <input type="checkbox"/> 核災

ID	區別	收容所名稱	聯絡人	辦公室電話	收容所里別	地址	服務里別	最大容納人數 (/人)	容納人數 (/人)		可收容面積 (提報最大數 /m ²)		可支援收容 災害類型
									室內	室外	室內	室外	
361	永康區	永康鹽行文化會館	盧文良	2531977	塩行里	臺南市永康區正南八街1號	鹽行里 鹽洲里 三民里 周邊居民	112	112	0	502	0	<input checked="" type="checkbox"/> 水災 <input type="checkbox"/> 震災 <input type="checkbox"/> 土石流 <input type="checkbox"/> 海嘯 <input type="checkbox"/> 核災
362	永康區	崑山里活動中心	李忠信	2729843	崑山里	臺南市永康區崑山街222巷11號	崑山里 周邊居民	84	84	0	560	0	<input type="checkbox"/> 水災 <input type="checkbox"/> 震災 <input type="checkbox"/> 土石流 <input type="checkbox"/> 海嘯 <input type="checkbox"/> 核災 <input checked="" type="checkbox"/> 其他 : 備接收容所
363	東區	德光里活動中心	曾國全 里長	06-2899662	德光里	臺南市東區崇德路111號	德光里	1400	300	1100	900	3300	<input checked="" type="checkbox"/> 水災 <input checked="" type="checkbox"/> 震災 <input type="checkbox"/> 土石流 <input type="checkbox"/> 海嘯 <input type="checkbox"/> 核災
364	東區	裕聖里活動中心	戴崇熙 里長	06-3313958	裕聖里	臺南市東區裕文路286號	裕聖里	250	200	50	600	150	<input checked="" type="checkbox"/> 水災 <input checked="" type="checkbox"/> 震災 <input type="checkbox"/> 土石流 <input type="checkbox"/> 海嘯 <input type="checkbox"/> 核災

ID	區別	收容所名稱	聯絡人	辦公室電話	收容所里別	地址	服務里別	最大容納人數 (/人)	容納人數 (/人)		可收容面積 (提報最大數 /m ²)		可支援收容 災害類型
									室內	室外	室內	室外	
365	東區	自強里活動中心	鍾連嘉里長	06-2893486	自強里	臺南市東區富農街一段 225 號	自強里	200	150	50	450	150	<input checked="" type="checkbox"/> 水災 <input checked="" type="checkbox"/> 震災 <input type="checkbox"/> 土石流 <input type="checkbox"/> 海嘯 <input type="checkbox"/> 核災
366	東區	復興里活動中心	陳郭玉指里長	06-2880215	復興里	臺南市東區裕忠路 456 號	復興里	230	180	50	540	150	<input checked="" type="checkbox"/> 水災 <input checked="" type="checkbox"/> 震災 <input type="checkbox"/> 土石流 <input type="checkbox"/> 海嘯 <input type="checkbox"/> 核災
367	東區	龍山社區活動中心	曾春財理事長	06-2907746	龍山里	臺南市東區林森路一段 311 號	龍山里	750	700	50	2100	150	<input checked="" type="checkbox"/> 水災 <input checked="" type="checkbox"/> 震災 <input type="checkbox"/> 土石流 <input type="checkbox"/> 海嘯 <input type="checkbox"/> 核災
368	東區	關聖社區活動中心	許木樹理事長	06-2375858	關聖里	臺南市東區裕孝路 118 號	關聖里	1000	1000	0	3000	0	<input checked="" type="checkbox"/> 水災 <input type="checkbox"/> 震災 <input type="checkbox"/> 土石流 <input type="checkbox"/> 海嘯 <input type="checkbox"/> 核災
369	東區	後甲南聖里聯合社區活動中心	陳綺雯理事長	06-3311391	後甲里	臺南市東區裕農路 878 號	後甲里	650	450	200	1350	600	<input checked="" type="checkbox"/> 水災 <input checked="" type="checkbox"/> 震災 <input type="checkbox"/> 土石流 <input type="checkbox"/> 海嘯 <input type="checkbox"/> 核災

ID	區別	收容所名稱	聯絡人	辦公室電話	收容所里別	地址	服務里別	最大容納人數 (/人)	容納人數 (/人)		可收容面積 (提報最大數 /m ²)		可支援收容 災害類型
									室內	室外	室內	室外	
370	東區	復興國小風雨球場	黃永松 校長	06-3310457	文聖里	臺南市東區裕文路 60 號	文聖里	1000	1000	0	3000	0	<input checked="" type="checkbox"/> 水災 <input checked="" type="checkbox"/> 震災 <input type="checkbox"/> 土石流 <input type="checkbox"/> 海嘯 <input type="checkbox"/> 核災
371	東區	裕文國小(校舍與操場)	沈坤鴻 校長	06-3317657	文聖里	臺南市東區裕文路 301 號	南聖里	1700	700	1000	2100	3000	<input checked="" type="checkbox"/> 水災 <input checked="" type="checkbox"/> 震災 <input type="checkbox"/> 土石流 <input type="checkbox"/> 海嘯 <input type="checkbox"/> 核災
372	東區	東寧運動公園	郭秀琴	2379597	東明里	臺南市東區東寧路與林森路二段路口	東明里 東光里 大學里 崇誨里 中西里	7700	0	7700	0	23100	<input type="checkbox"/> 水災 <input checked="" type="checkbox"/> 震災 <input type="checkbox"/> 土石流 <input type="checkbox"/> 海嘯 <input type="checkbox"/> 核災
373	東區	崇學國小操場	葉和源 校長	06-2689951	崇學里	臺南市東區崇學路 98 號	崇學里 崇信里	1000	0	1000	0	3000	<input checked="" type="checkbox"/> 水災 <input checked="" type="checkbox"/> 震災 <input type="checkbox"/> 土石流 <input type="checkbox"/> 海嘯 <input type="checkbox"/> 核災
374	東區	東區區公所	吳明熙 區長	06-2680622	崇學里	臺南市東區崇學路 100 號	崇信里 崇學里	70	50	20	150	60	<input checked="" type="checkbox"/> 水災 <input checked="" type="checkbox"/> 震災 <input type="checkbox"/> 土石流 <input type="checkbox"/> 海嘯 <input type="checkbox"/> 核災

ID	區別	收容所名稱	聯絡人	辦公室電話	收容所里別	地址	服務里別	最大容納人數 (/人)	容納人數 (/人)		可收容面積 (提報最大數 /m ²)		可支援收容 災害類型
									室內	室外	室內	室外	
375	東區	衛國里活動中心	陳盈良里長	06-2380867	衛國里	臺南市東區衛國街114巷28號	衛國里	400	200	200	600	600	<input checked="" type="checkbox"/> 水災 <input checked="" type="checkbox"/> 震災 <input type="checkbox"/> 土石流 <input type="checkbox"/> 海嘯 <input type="checkbox"/> 核災
376	東區	富裕里活動中心	董進龍里長	06-2345463	富裕里	臺南市東區東門路二段365巷35號	富裕里	400	200	200	600	600	<input checked="" type="checkbox"/> 水災 <input checked="" type="checkbox"/> 震災 <input type="checkbox"/> 土石流 <input type="checkbox"/> 海嘯 <input type="checkbox"/> 核災
377	東區	富強里活動中心	李寶猜里長	06-2381887	富強里	臺南市東區裕農路446巷88號	富強里	450	200	250	600	750	<input checked="" type="checkbox"/> 水災 <input checked="" type="checkbox"/> 震災 <input type="checkbox"/> 土石流 <input type="checkbox"/> 海嘯 <input type="checkbox"/> 核災
378	東區	崇德里活動中心	陳福來里長	06-2674133	崇德里	臺南市東區崇德七街30巷2號	崇德里	800	200	600	600	1800	<input checked="" type="checkbox"/> 水災 <input checked="" type="checkbox"/> 震災 <input type="checkbox"/> 土石流 <input type="checkbox"/> 海嘯 <input type="checkbox"/> 核災
379	東區	虎尾里活動中心	李泓峯里長	06-2688008	虎尾里	臺南市東區富農街一段188巷10弄7號	虎尾里	400	100	300	300	900	<input checked="" type="checkbox"/> 水災 <input checked="" type="checkbox"/> 震災 <input type="checkbox"/> 土石流 <input type="checkbox"/> 海嘯 <input type="checkbox"/> 核災

ID	區別	收容所名稱	聯絡人	辦公室電話	收容所里別	地址	服務里別	最大容納人數 (/人)	容納人數 (/人)		可收容面積 (提報最大數 /m ²)		可支援收容 災害類型
									室內	室外	室內	室外	
380	東區	和平里活動中心	洪榮俊 里長	06-2685893	和平里	臺南市東區文化路 100 號	和平里	1450	150	1300	450	3900	<input checked="" type="checkbox"/> 水災 <input checked="" type="checkbox"/> 震災 <input type="checkbox"/> 土石流 <input type="checkbox"/> 海嘯 <input type="checkbox"/> 核災
381	東區	大智里活動中心	黃日新 里長	06-2690953	大智里	臺南市東區德東街 90 號	大智里 東智里	650	300	350	900	1050	<input checked="" type="checkbox"/> 水災 <input checked="" type="checkbox"/> 震災 <input type="checkbox"/> 土石流 <input type="checkbox"/> 海嘯 <input type="checkbox"/> 核災
382	東區	大學東寧聯合社區活動中心	許俊雄 理事長	06-2371467	大學里	臺南市東區林森路二段 252 號	大學里 東明里	900	900	0	2700	0	<input checked="" type="checkbox"/> 水災 <input checked="" type="checkbox"/> 震災 <input type="checkbox"/> 土石流 <input type="checkbox"/> 海嘯 <input type="checkbox"/> 核災
383	南區	南區區公所	黃靖雅	2910126#260	南都里	臺南市南區明興路 2 號	明興里 建南里 南都里 郡南里 大忠里 大恩里	983	983	0	2950	0	<input checked="" type="checkbox"/> 水災 <input type="checkbox"/> 震災 <input type="checkbox"/> 土石流 <input checked="" type="checkbox"/> 海嘯 <input type="checkbox"/> 核災

ID	區別	收容所名稱	聯絡人	辦公室電話	收容所里別	地址	服務里別	最大容納人數 (/人)	容納人數 (/人)		可收容面積 (提報最大數 /m ²)		可支援收容 災害類型
									室內	室外	室內	室外	
384	南區	新興國中	趙克中	2633171#100	國宅里	臺南市南區新孝路 87 號	文華里 文南里 金華里 國宅里 再興里 廣州里	5448	1808	3640	5430	10920	<input checked="" type="checkbox"/> 水災 <input checked="" type="checkbox"/> 震災 <input type="checkbox"/> 土石流 <input checked="" type="checkbox"/> 海嘯 <input type="checkbox"/> 核災
385	南區	大成國中	蔡明昌	2630011#200	大成里	臺南市南區西門路一段 306 號	田寮里 府南里 明德里 新興里 新昌里	4741	2075	2666	6225	8000	<input checked="" type="checkbox"/> 水災 <input checked="" type="checkbox"/> 震災 <input type="checkbox"/> 土石流 <input checked="" type="checkbox"/> 海嘯 <input type="checkbox"/> 核災
386	南區	台南高商	余慶暉	2617123#502	明德里	臺南市南區健康路一段 327 號	新生里 竹溪里 大成里 荔宅里 明亮里 大林里	5532	1866	3666	5600	11000	<input checked="" type="checkbox"/> 水災 <input checked="" type="checkbox"/> 震災 <input type="checkbox"/> 土石流 <input checked="" type="checkbox"/> 海嘯 <input type="checkbox"/> 核災

ID	區別	收容所名稱	聯絡人	辦公室電話	收容所里別	地址	服務里別	最大容納人數 (/人)	容納人數 (/人)		可收容面積 (提報最大數 /m ²)		可支援收容 災害類型
									室內	室外	室內	室外	
387	南區	龍崗國小	陳彥良	06-2620024	鯤鯓里	臺南市南區鯤鯓路 147 號	鯤鯓里 喜北里 喜南里	667	0	667	0	2000	<input type="checkbox"/> 水災 <input checked="" type="checkbox"/> 震災 <input type="checkbox"/> 土石流 <input type="checkbox"/> 海嘯 <input type="checkbox"/> 核災
388	南區	省躬國小	李俊興	2622460#701	省躬里	臺南市南區灣裡路 70 號	省躬里 喜東里	6528	2980	3548	8950	10645	<input checked="" type="checkbox"/> 水災 <input checked="" type="checkbox"/> 震災 <input type="checkbox"/> 土石流 <input checked="" type="checkbox"/> 海嘯 <input type="checkbox"/> 核災
389	南區	永華國小	張景添	06-2641457	開南里	臺南市南區中華西路一段 2 巷 17 號	彰南里 光明里 開南里 南華里 白雪里 日新里	4154	2115	2039	6345	6117	<input checked="" type="checkbox"/> 水災 <input checked="" type="checkbox"/> 震災 <input type="checkbox"/> 土石流 <input checked="" type="checkbox"/> 海嘯 <input type="checkbox"/> 核災
390	南區	南寧中學	李俊賢	2622458#10	省躬里	臺南市南區萬年路 167 號	興農里 永寧里 松安里 同安里 佛壇里	1678	1678	0	5035	0	<input checked="" type="checkbox"/> 水災 <input type="checkbox"/> 震災 <input type="checkbox"/> 土石流 <input checked="" type="checkbox"/> 海嘯 <input type="checkbox"/> 核災

ID	區別	收容所名稱	聯絡人	辦公室電話	收容所里別	地址	服務里別	最大容納人數 (/人)	容納人數 (/人)		可收容面積 (提報最大數 /m ²)		可支援收容 災害類型
									室內	室外	室內	室外	
391	南區	南區體育公園	陳惠珍	2157691#217 0932874745	竹溪里	臺南市南區體育路 10 號	全區	11891	0	11891	0	35673	<input type="checkbox"/> 水災 <input checked="" type="checkbox"/> 震災 <input type="checkbox"/> 土石流 <input type="checkbox"/> 海嘯 <input type="checkbox"/> 核災
392	南區	灣裡聯合里活動中心	黃秋華	06-2627799	省躬里	臺南市南區灣裡路 67 號	喜北里 喜東里 喜南里 興農里 同安里 省躬里 松安里 永寧里 佛壇里	1529	1529	0	4590	0	<input checked="" type="checkbox"/> 水災 <input type="checkbox"/> 震災 <input type="checkbox"/> 土石流 <input checked="" type="checkbox"/> 海嘯 <input type="checkbox"/> 核災
393	南區	大忠大林社區活動中心	吳正雄	06-2155011	大忠里	臺南市南區大同路二段 482 巷 133 弄 15 號	大忠里 大恩里 大林里 新生里 竹溪里	316	316	0	950	0	<input checked="" type="checkbox"/> 水災 <input type="checkbox"/> 震災 <input type="checkbox"/> 土石流 <input checked="" type="checkbox"/> 海嘯 <input type="checkbox"/> 核災

ID	區別	收容所名稱	聯絡人	辦公室電話	收容所里別	地址	服務里別	最大容納人數 (/人)	容納人數 (/人)		可收容面積 (提報最大數 /m ²)		可支援收容 災害類型
									室內	室外	室內	室外	
394	南區	明興社區活動中心	羅燕玉	06-2630855	明興里	臺南市南區德興路 88 號	明興里 建南里 鯤鯨里	556	556	0	1670	0	<input checked="" type="checkbox"/> 水災 <input type="checkbox"/> 震災 <input type="checkbox"/> 土石流 <input checked="" type="checkbox"/> 海嘯 <input type="checkbox"/> 核災
395	南區	田寮社區活動中心	陳儷月	06-2646946	田寮里	臺南市南區夏林路 379 號	田寮里 再興里 新興里 新昌里 大成里 荔宅里	592	592	0	1780	0	<input checked="" type="checkbox"/> 水災 <input type="checkbox"/> 震災 <input type="checkbox"/> 土石流 <input checked="" type="checkbox"/> 海嘯 <input type="checkbox"/> 核災
396	南區	白雪社區活動中心	許靜淳	06-2652156	白雪里	臺南市南區鹽埕路 157 號	白雪里 明亮里 日新里 光明里	406	406	0	1220	0	<input checked="" type="checkbox"/> 水災 <input type="checkbox"/> 震災 <input type="checkbox"/> 土石流 <input checked="" type="checkbox"/> 海嘯 <input type="checkbox"/> 核災
397	南區	國宅社區活動中心	李金雀	06-2631259	國宅里	臺南市南區金華路二段 33 巷 81 號	國宅里 文華里 文南里 金華里 廣州里	602	602	0	1810	0	<input checked="" type="checkbox"/> 水災 <input type="checkbox"/> 震災 <input type="checkbox"/> 土石流 <input checked="" type="checkbox"/> 海嘯 <input type="checkbox"/> 核災

ID	區別	收容所名稱	聯絡人	辦公室電話	收容所里別	地址	服務里別	最大容納人數 (/人)	容納人數 (/人)		可收容面積 (提報最大數 /m ²)		可支援收容 災害類型
									室內	室外	室內	室外	
398	南區	開南里活動中心	姚錫銘	0936-387064	開南里	臺南市南區新建路 48 號	開南里 南華里 彰南里	428	428	0	1290	0	<input checked="" type="checkbox"/> 水災 <input type="checkbox"/> 震災 <input type="checkbox"/> 土石流 <input checked="" type="checkbox"/> 海嘯 <input type="checkbox"/> 核災
399	南區	府南里活動中心	林玉秀	06-2651402	府南里	臺南市南區永成路三段 529 號	府南里 明德里 郡南里 南都里	531	531	0	1600	0	<input checked="" type="checkbox"/> 水災 <input type="checkbox"/> 震災 <input type="checkbox"/> 土石流 <input checked="" type="checkbox"/> 海嘯 <input type="checkbox"/> 核災
400	中西區	成功國小	黃千芳	06-2222239#709	赤嵌里	臺南市中西區成功路 235 號	三合里 普濟里 水仙里 民權里 中正里 天后里 赤崁里	1200	200	1000	600	5000	<input checked="" type="checkbox"/> 水災 <input checked="" type="checkbox"/> 震災 <input type="checkbox"/> 土石流 <input type="checkbox"/> 海嘯 <input type="checkbox"/> 核災

ID	區別	收容所名稱	聯絡人	辦公室電話	收容所里別	地址	服務里別	最大容納人數 (/人)	容納人數 (/人)		可收容面積 (提報最大數 /m ²)		可支援收容 災害類型
									室內	室外	室內	室外	
401	中西區	忠義國小	陳佩琳	06-2222768#714	萬昌里	臺南市中西區忠義路二段2號	永華里 福安里 永福里 建國里 保安里	1300	300	1000	900	4900	<input checked="" type="checkbox"/> 水災 <input checked="" type="checkbox"/> 震災 <input type="checkbox"/> 土石流 <input type="checkbox"/> 海嘯 <input type="checkbox"/> 核災
402	中西區	中山國中	陳詩芸	06-2134792#301	大南里	臺南市中西區南寧街45號	小西里 仙草里 大南里 進學里 法華里 五妃里 郡王里 郡西里 民生里 元安里	1300	300	1000	900	5000	<input checked="" type="checkbox"/> 水災 <input checked="" type="checkbox"/> 震災 <input type="checkbox"/> 土石流 <input type="checkbox"/> 海嘯 <input type="checkbox"/> 核災

ID	區別	收容所名稱	聯絡人	辦公室電話	收容所里別	地址	服務里別	最大容納人數 (/人)	容納人數 (/人)		可收容面積 (提報最大數 /m ²)		可支援收容 災害類型
									室內	室外	室內	室外	
403	中西區	協進國小	林志丞	06-2223369#809	協進里	臺南市中西區金華路四段17號	西賢里 西湖里 光賢里 文賢里 協和里 藥王里 協進里 大涼里 民主里 安海里	900	200	700	600	2250	<input checked="" type="checkbox"/> 水災 <input checked="" type="checkbox"/> 震災 <input type="checkbox"/> 土石流 <input type="checkbox"/> 海嘯 <input type="checkbox"/> 核災
404	中西區	仙草里活動中心	曾俊仁	0927612288	仙草里	臺南市中西區府緯街4巷6號	仙草里	200	200	0	600	0	<input checked="" type="checkbox"/> 水災 <input type="checkbox"/> 震災 <input type="checkbox"/> 土石流 <input type="checkbox"/> 海嘯 <input type="checkbox"/> 核災
405	中西區	郡西里活動中心	陳余櫻柳	0932866855	郡西里	臺南市中西區郡西路35號2樓	郡西里	320	320	0	960	0	<input checked="" type="checkbox"/> 水災 <input type="checkbox"/> 震災 <input type="checkbox"/> 土石流 <input type="checkbox"/> 海嘯 <input type="checkbox"/> 核災

ID	區別	收容所名稱	聯絡人	辦公室電話	收容所里別	地址	服務里別	最大容納人數 (/人)	容納人數 (/人)		可收容面積 (提報最大數 /m ²)		可支援收容 災害類型
									室內	室外	室內	室外	
406	中西區	中正里活動中心	陳建國	06-2235520	中正里	臺南市中西區國華街三段5號2樓、3樓	中正里	200	200	0	600	0	<input checked="" type="checkbox"/> 水災 <input type="checkbox"/> 震災 <input type="checkbox"/> 土石流 <input type="checkbox"/> 海嘯 <input type="checkbox"/> 核災
407	中西區	建國里活動中心	陳英俊	06-2283720	建國里	臺南市中西區永福路二段81巷1號	建國里	500	500	0	1500	0	<input checked="" type="checkbox"/> 水災 <input type="checkbox"/> 震災 <input type="checkbox"/> 土石流 <input type="checkbox"/> 海嘯 <input type="checkbox"/> 核災
408	中西區	民權里活動中心	鄭榮霖	06-2229249	民權里	臺南市中西區民權路三段135號	民權里	75	75	0	225	0	<input checked="" type="checkbox"/> 水災 <input type="checkbox"/> 震災 <input type="checkbox"/> 土石流 <input type="checkbox"/> 海嘯 <input type="checkbox"/> 核災
409	中西區	天后里活動中心	王長春	06-2276839	天后里	臺南市中西區新美街167號	天后里	80	80	0	240	0	<input checked="" type="checkbox"/> 水災 <input type="checkbox"/> 震災 <input type="checkbox"/> 土石流 <input type="checkbox"/> 海嘯 <input type="checkbox"/> 核災

ID	區別	收容所名稱	聯絡人	辦公室電話	收容所里別	地址	服務里別	最大容納人數 (/ 人)	容納人數 (/ 人)		可收容面積 (提報最大數 /m ²)		可支援收容災害類型
									室內	室外	室內	室外	
410	中西區	青年銀同里活動中心	鄭雀燕	06-2284281	銀同里	臺南市中西區開山路 1 號	萬昌里 青年里 銀同里 公正里 三民里 開山里	100	100	0	342	0	<input checked="" type="checkbox"/> 水災 <input type="checkbox"/> 震災 <input type="checkbox"/> 土石流 <input type="checkbox"/> 海嘯 <input type="checkbox"/> 核災
411	中西區	永福小西三民里活動中心	陳弘烈	0918636187	永福里	臺南市中西區府前路一段 258 號	永福里 小西里 三民里	240	240	0	720	0	<input checked="" type="checkbox"/> 水災 <input type="checkbox"/> 震災 <input type="checkbox"/> 土石流 <input type="checkbox"/> 海嘯 <input type="checkbox"/> 核災
412	中西區	龍盛社區活動中心	邱彌文	06-2288409	藥王里	臺南市中西區民權路三段 232 號	藥王里	350	350	0	1050	0	<input checked="" type="checkbox"/> 水災 <input type="checkbox"/> 震災 <input type="checkbox"/> 土石流 <input type="checkbox"/> 海嘯 <input type="checkbox"/> 核災
413	中西區	中頭社區活動中心	陳錦源	0929767263	民生里	臺南市中西區保安路 201 之 1 號 1 樓	民生里	100	100	0	300	0	<input checked="" type="checkbox"/> 水災 <input type="checkbox"/> 震災 <input type="checkbox"/> 土石流 <input type="checkbox"/> 海嘯 <input type="checkbox"/> 核災

ID	區別	收容所名稱	聯絡人	辦公室電話	收容所里別	地址	服務里別	最大容納人數 (/人)	容納人數 (/人)		可收容面積 (提報最大數 /m ²)		可支援收容災害類型
									室內	室外	室內	室外	
414	中西區	五妃社區活動中心	陳建宇	06-2138733	五妃里	臺南市中西區南門路 237 巷 10 號	五妃里	100	100	0	300	0	<input checked="" type="checkbox"/> 水災 <input type="checkbox"/> 震災 <input type="checkbox"/> 土石流 <input type="checkbox"/> 海嘯 <input type="checkbox"/> 核災
415	中西區	大涼社區活動中心	侯福成	0932715721	大涼里	臺南市中西區府前路二段 258 巷 55 號	大涼里	130	130	0	390	0	<input checked="" type="checkbox"/> 水災 <input type="checkbox"/> 震災 <input type="checkbox"/> 土石流 <input type="checkbox"/> 海嘯 <input type="checkbox"/> 核災
416	中西區	西湖社區活動中心	陳中海	0931912566	西湖里	臺南市中西區湖美街 60 巷 31 號	西湖里 西賢里	260	260	0	780	0	<input checked="" type="checkbox"/> 水災 <input type="checkbox"/> 震災 <input type="checkbox"/> 土石流 <input type="checkbox"/> 海嘯 <input type="checkbox"/> 核災
417	中西區	民生社區活動中心	陳麗樺	06-2262579	民生里	臺南市中西區保安路 201 之 1 號 2 樓	民生里	150	150	0	300	0	<input checked="" type="checkbox"/> 水災 <input type="checkbox"/> 震災 <input type="checkbox"/> 土石流 <input type="checkbox"/> 海嘯 <input type="checkbox"/> 核災
418	中西區	萬昌公正里活動中心	曾景亮	06-2234180	萬昌里	臺南市中西區青年路 226 巷 20 號	萬昌里 青年里 銀同里 公正里	200	200	0	600	0	<input checked="" type="checkbox"/> 水災 <input type="checkbox"/> 震災 <input type="checkbox"/> 土石流 <input type="checkbox"/> 海嘯 <input type="checkbox"/> 核災

ID	區別	收容所名稱	聯絡人	辦公室電話	收容所里別	地址	服務里別	最大容納人數 (/人)	容納人數 (/人)		可收容面積 (提報最大數 /m ²)		可支援收容 災害類型
									室內	室外	室內	室外	
419	中西區	光賢里活動中心	楊隆郡	06-3583967	光賢里	臺南市中西區和善街 98 巷 7 號	光賢里 西湖里 文賢里	120	120	0	460	0	<input checked="" type="checkbox"/> 水災 <input type="checkbox"/> 震災 <input type="checkbox"/> 土石流 <input type="checkbox"/> 海嘯 <input type="checkbox"/> 核災
420	北區	北區區公所	林正雄	06-2110711	五福里	臺南市北區成功路 238 巷 7 號	三德里 五福里 玉皇里	50	50	0	150	0	<input checked="" type="checkbox"/> 風災 <input checked="" type="checkbox"/> 水災 <input type="checkbox"/> 震災 <input type="checkbox"/> 土石流 <input type="checkbox"/> 海嘯 <input type="checkbox"/> 核災 <input checked="" type="checkbox"/> 其他
421	北區	延平國中	洪麗里	06-2514720#105 0937678870	延平里	臺南市北區公園路 750 號	大山里 大道里 延平里 六甲里 國姓里	3376	2276	1100	6828	3300	<input type="checkbox"/> 風災 <input type="checkbox"/> 水災 <input checked="" type="checkbox"/> 震災 <input type="checkbox"/> 土石流 <input type="checkbox"/> 海嘯 <input type="checkbox"/> 核災 <input checked="" type="checkbox"/> 其他
422	北區	民德國中	黃美燕	06-2223014#16	和順里	臺南市北區西門路三段 223 號	和順里 六甲里 成德里 興南里 長德里	700	200	500	600	1500	<input type="checkbox"/> 風災 <input type="checkbox"/> 水災 <input checked="" type="checkbox"/> 震災 <input type="checkbox"/> 土石流 <input type="checkbox"/> 海嘯 <input type="checkbox"/> 核災 <input checked="" type="checkbox"/> 其他

ID	區別	收容所名稱	聯絡人	辦公室電話	收容所里別	地址	服務里別	最大容納人數 (/人)	容納人數 (/人)		可收容面積 (提報最大數 /m ²)		可支援收容 災害類型
									室內	室外	室內	室外	
423	北區	文賢國中	鄭盛員	06-2587571#101	文成里	臺南市北區文賢一路2號	和順里 裕民里 文成里	3100	2000	1100	6000	3300	<input type="checkbox"/> 風災 <input type="checkbox"/> 水災 <input checked="" type="checkbox"/> 震災 <input type="checkbox"/> 土石流 <input type="checkbox"/> 海嘯 <input type="checkbox"/> 核災 <input checked="" type="checkbox"/> 其他
424	北區	文元國小	李貞儀	06-3584371#801	文元里	臺南市北區海安路三段815號	成功里 文元里 成德里 大和里 文成里	1852	752	1100	2256	3300	<input type="checkbox"/> 風災 <input type="checkbox"/> 水災 <input checked="" type="checkbox"/> 震災 <input type="checkbox"/> 土石流 <input type="checkbox"/> 海嘯 <input type="checkbox"/> 核災 <input checked="" type="checkbox"/> 其他
425	北區	開元國小	蔡博仁	06-2375509#233	開元里	臺南市北區開元路71巷32號	開元里 新勝里 勝安里 長榮里 中樓里 振興里	2851	851	2000	2553	6000	<input type="checkbox"/> 風災 <input type="checkbox"/> 水災 <input checked="" type="checkbox"/> 震災 <input type="checkbox"/> 土石流 <input type="checkbox"/> 海嘯 <input type="checkbox"/> 核災 <input checked="" type="checkbox"/> 其他
426	北區	公園國小	李春志	06-2223291#704	公園里	臺南市北區公園路180號	公園里 玉皇里 興南里	1400	300	1100	900	3300	<input type="checkbox"/> 風災 <input type="checkbox"/> 水災 <input checked="" type="checkbox"/> 震災 <input type="checkbox"/> 土石流

ID	區別	收容所名稱	聯絡人	辦公室電話	收容所里別	地址	服務里別	最大容納人數 (/人)	容納人數 (/人)		可收容面積 (提報最大數 /m ²)		可支援收容 災害類型
									室內	室外	室內	室外	
													<input type="checkbox"/> 海嘯 <input type="checkbox"/> 核災 <input checked="" type="checkbox"/> 其他
427	北區	立人國小	王富美	06-2222054#888	安民里	臺南市北區西門路三段 41 號	安民里 五福里 和順里 三德里	1400	300	1100	900	3300	<input type="checkbox"/> 風災 <input type="checkbox"/> 水災 <input checked="" type="checkbox"/> 震災 <input type="checkbox"/> 土石流 <input type="checkbox"/> 海嘯 <input type="checkbox"/> 核災 <input checked="" type="checkbox"/> 其他
428	北區	賢北國小	郭龍易	06-3501433#830	賢北里	臺南市北區大興街 599 號	大港里 大豐里 賢北里	1320	220	1100	660	3300	<input checked="" type="checkbox"/> 風災 <input checked="" type="checkbox"/> 水災 <input type="checkbox"/> 震災 <input type="checkbox"/> 土石流 <input type="checkbox"/> 海嘯 <input type="checkbox"/> 核災 <input checked="" type="checkbox"/> 其他
429	北區	和順里活動中心	吳杰	06-2253155	和順里	臺南市北區公園南路 406 號	和順里 長德里 成德里 興南里 六甲里	300	300	0	900	0	<input checked="" type="checkbox"/> 風災 <input checked="" type="checkbox"/> 水災 <input type="checkbox"/> 震災 <input type="checkbox"/> 土石流 <input type="checkbox"/> 海嘯 <input type="checkbox"/> 核災 <input checked="" type="checkbox"/> 其他
430	北區	文元文成里聯合活動中心	李榮生	06-2595189	文元里	臺南市北區和緯路三段 370 號	大豐里 文元里	30	30	0	90	0	<input checked="" type="checkbox"/> 風災 <input checked="" type="checkbox"/> 水災 <input type="checkbox"/> 震災 <input type="checkbox"/> 土石流

ID	區別	收容所名稱	聯絡人	辦公室電話	收容所里別	地址	服務里別	最大容納人數 (/人)	容納人數 (/人)		可收容面積 (提報最大數 /m ²)		可支援收容 災害類型
									室內	室外	室內	室外	
							文成里 大和里						<input type="checkbox"/> 海嘯 <input type="checkbox"/> 核災 <input checked="" type="checkbox"/> 其他
431	北區	裕民社區活動中心	蔡武林	06-2594202	裕民里	臺南市北區臨安路二段 93 號	裕民里 文成里	80	80	0	240	0	<input checked="" type="checkbox"/> 風災 <input checked="" type="checkbox"/> 水災 <input type="checkbox"/> 震災 <input type="checkbox"/> 土石流 <input type="checkbox"/> 海嘯 <input type="checkbox"/> 核災 <input checked="" type="checkbox"/> 其他
432	北區	重興社區活動中心	鄭林 0 雪	06-2355119	重興里	臺南市北區東豐路 451 巷 169 號	力行里 仁愛里 重興里 國興里 華興里	74	74	0	222	0	<input checked="" type="checkbox"/> 風災 <input checked="" type="checkbox"/> 水災 <input type="checkbox"/> 震災 <input type="checkbox"/> 土石流 <input type="checkbox"/> 海嘯 <input type="checkbox"/> 核災 <input checked="" type="checkbox"/> 其他
433	北區	昇平社區活動中心	陳雍明	062523745	正風里	臺南市北區長榮路五段 452 巷 18 號	小康里 正風里 正覺里	68	68	0	204	0	<input checked="" type="checkbox"/> 風災 <input checked="" type="checkbox"/> 水災 <input type="checkbox"/> 震災 <input type="checkbox"/> 土石流 <input type="checkbox"/> 海嘯 <input type="checkbox"/> 核災 <input checked="" type="checkbox"/> 其他

ID	區別	收容所名稱	聯絡人	辦公室電話	收容所里別	地址	服務里別	最大容納人數 (/人)	容納人數 (/人)		可收容面積 (提報最大數 /m ²)		可支援收容 災害類型
									室內	室外	室內	室外	
434	北區	安民社區活動中心	陳正武	06-2288999	安民里	臺南市北區海安路三段 59 號	安民里	80	80	0	240	0	<input checked="" type="checkbox"/> 風災 <input checked="" type="checkbox"/> 水災 <input type="checkbox"/> 震災 <input type="checkbox"/> 土石流 <input type="checkbox"/> 海嘯 <input type="checkbox"/> 核災 <input checked="" type="checkbox"/> 其他
435	北區	東興社區活動中心	王泉尚	06-2346426	東興里	臺南市北區小東路 401 巷 51 號之 1	東興里 重興里 仁愛里	45	45	0	135	0	<input checked="" type="checkbox"/> 風災 <input checked="" type="checkbox"/> 水災 <input type="checkbox"/> 震災 <input type="checkbox"/> 土石流 <input type="checkbox"/> 海嘯 <input type="checkbox"/> 核災 <input checked="" type="checkbox"/> 其他
436	北區	實踐社區活動中心	郭繼明	06-2520335	實踐里	臺南市北區大武街 161 號	小康里 實踐里 永祥里 光武里	35	35	0	105	0	<input checked="" type="checkbox"/> 風災 <input checked="" type="checkbox"/> 水災 <input type="checkbox"/> 震災 <input type="checkbox"/> 土石流 <input type="checkbox"/> 海嘯 <input type="checkbox"/> 核災 <input checked="" type="checkbox"/> 其他
437	北區	大仁社區活動中心	莊淑芬	06-2832365	大仁里	臺南市北區和緯路一段 1 號	大仁里 大山里 大道里 光武里	60	60	0	180	0	<input checked="" type="checkbox"/> 風災 <input checked="" type="checkbox"/> 水災 <input type="checkbox"/> 震災 <input type="checkbox"/> 土石流 <input type="checkbox"/> 海嘯 <input type="checkbox"/> 核災 <input checked="" type="checkbox"/> 其他

ID	區別	收容所名稱	聯絡人	辦公室電話	收容所里別	地址	服務里別	最大容納人數 (/人)	容納人數 (/人)		可收容面積 (提報最大數 /m ²)		可支援收容災害類型
									室內	室外	室內	室外	
438	北區	國姓社區活動中心	莊金胞	06-2513827	國姓里	臺南市北區公園路 433 巷 15 號 1 樓	興北里 國姓里 六甲里	30	30	0	90	0	<input checked="" type="checkbox"/> 風災 <input checked="" type="checkbox"/> 水災 <input type="checkbox"/> 震災 <input type="checkbox"/> 土石流 <input type="checkbox"/> 海嘯 <input type="checkbox"/> 核災 <input checked="" type="checkbox"/> 其他
439	北區	公園里活動中心	徐富美	06-2296777	公園里	臺南市北區公園南路 39 號	公園里	45	45	0	135	0	<input checked="" type="checkbox"/> 風災 <input checked="" type="checkbox"/> 水災 <input type="checkbox"/> 震災 <input type="checkbox"/> 土石流 <input type="checkbox"/> 海嘯 <input type="checkbox"/> 核災 <input checked="" type="checkbox"/> 其他
440	北區	賢北里文康活動中心	黃富得	06-2800889	賢北里	臺南市北區賢北街 108 號	大港里 大豐里 賢北里	60	60	0	180	0	<input type="checkbox"/> 風災 <input type="checkbox"/> 水災 <input checked="" type="checkbox"/> 震災 <input type="checkbox"/> 土石流 <input type="checkbox"/> 海嘯 <input type="checkbox"/> 核災 <input checked="" type="checkbox"/> 其他
441	安平區	安平區公所	張郁珍	2951915#1202	平通里	臺南市安平區育平路 316 號	全區	198	198	0	6865	0	<input checked="" type="checkbox"/> 水災 <input checked="" type="checkbox"/> 震災 <input type="checkbox"/> 土石流 <input checked="" type="checkbox"/> 海嘯 <input type="checkbox"/> 核災

ID	區別	收容所名稱	聯絡人	辦公室電話	收容所里別	地址	服務里別	最大容納人數 (/人)	容納人數 (/人)		可收容面積 (提報最大數 /m ²)		可支援收容 災害類型
									室內	室外	室內	室外	
442	安平區	安平國小	蔡鎮任	2996735#704	怡平里	臺南市安平區怡平路 392 號	全區	510	510	0	2198	0	<input checked="" type="checkbox"/> 水災 <input checked="" type="checkbox"/> 震災 <input type="checkbox"/> 土石流 <input checked="" type="checkbox"/> 海嘯 <input type="checkbox"/> 核災
443	安平區	西門國小	謝宇笙	3914141#16	西門里	臺南市安平區安北路 180 號	全區	694	694	0	2314	0	<input checked="" type="checkbox"/> 水災 <input checked="" type="checkbox"/> 震災 <input type="checkbox"/> 土石流 <input checked="" type="checkbox"/> 海嘯 <input type="checkbox"/> 核災
444	安平區	石門國小-操場	林志祥	06-2223332	石門里	臺南市安平區安平路 700 號	全區	1001	0	1001	0	4000	<input type="checkbox"/> 水災 <input checked="" type="checkbox"/> 震災 <input type="checkbox"/> 土石流 <input type="checkbox"/> 海嘯 <input type="checkbox"/> 核災
445	安平區	國平里活動中心	許原哲	06-2971950	國平里	臺南市安平區建平七街 409 號	國平里	102	102	0	739	0	<input checked="" type="checkbox"/> 水災 <input checked="" type="checkbox"/> 震災 <input type="checkbox"/> 土石流 <input type="checkbox"/> 海嘯 <input type="checkbox"/> 核災
446	安平區	平安里活動中心	蔡陳阿麗	06-2258366	平安里	臺南市安平區民權路四段 325 號	平安里	237	237	0	866	0	<input checked="" type="checkbox"/> 水災 <input checked="" type="checkbox"/> 震災 <input type="checkbox"/> 土石流 <input type="checkbox"/> 海嘯 <input type="checkbox"/> 核災

ID	區別	收容所名稱	聯絡人	辦公室電話	收容所里別	地址	服務里別	最大容納人數 (/人)	容納人數 (/人)		可收容面積 (提報最大數 /m ²)		可支援收容 災害類型
									室內	室外	室內	室外	
447	安平區	建平里活動中心	傅建峰	06-2988787	建平里	臺南市安平區府前三街 27 號	建平里	152	152	0	840	0	<input checked="" type="checkbox"/> 水災 <input checked="" type="checkbox"/> 震災 <input type="checkbox"/> 土石流 <input type="checkbox"/> 海嘯 <input type="checkbox"/> 核災
448	安平區	安平國中-安平館	吳靜舒	2990461#801	平通里	臺南市安平區慶平路 687 號	平通里	308	308	0	1534	0	<input checked="" type="checkbox"/> 水災 <input checked="" type="checkbox"/> 震災 <input type="checkbox"/> 土石流 <input type="checkbox"/> 海嘯 <input type="checkbox"/> 核災
449	安平區	億載國小-操場	劉協成	2932371#832	億載里	臺南市安平區郡平路 310 號	億載里	1458	0	1458	0	4600	<input type="checkbox"/> 水災 <input checked="" type="checkbox"/> 震災 <input type="checkbox"/> 土石流 <input type="checkbox"/> 海嘯 <input type="checkbox"/> 核災
450	安平區	漁光里活動中心	林寧峰	2647447	漁光里	臺南市安平區漁光路 89 巷 39 號之 2	漁光里	217	217	0	976	0	<input checked="" type="checkbox"/> 水災 <input checked="" type="checkbox"/> 震災 <input type="checkbox"/> 土石流 <input checked="" type="checkbox"/> 海嘯 <input type="checkbox"/> 核災
451	安平區	文平里活動中心	李瑞福	2971679	文平里	臺南市安平區中華西路二段 1 巷 1 號	文平里	151	151	0	726	0	<input checked="" type="checkbox"/> 水災 <input checked="" type="checkbox"/> 震災 <input type="checkbox"/> 土石流 <input type="checkbox"/> 海嘯 <input type="checkbox"/> 核災

ID	區別	收容所名稱	聯絡人	辦公室電話	收容所里別	地址	服務里別	最大容納人數 (/人)	容納人數 (/人)		可收容面積 (提報最大數 /m ²)		可支援收容 災害類型
									室內	室外	室內	室外	
452	安平區	億載里活動中心	鄭聰維	2989660	億載里	臺南市安平區光州一街 29 號	億載里	262	262	0	2070	0	<input checked="" type="checkbox"/> 水災 <input checked="" type="checkbox"/> 震災 <input type="checkbox"/> 土石流 <input type="checkbox"/> 海嘯 <input type="checkbox"/> 核災
453	安平區	華平里活動中心	李文江	2999759	華平里	臺南市安平區臺南市安平區育平九街 195 號	華平里	235	235	0	807	0	<input checked="" type="checkbox"/> 水災 <input checked="" type="checkbox"/> 震災 <input type="checkbox"/> 土石流 <input type="checkbox"/> 海嘯 <input type="checkbox"/> 核災
454	安平區	平通里活動中心	李秀珀	2936812	平通里	臺南市安平區平通路 580 巷 102 號	平通里	92	92	0	444	0	<input checked="" type="checkbox"/> 水災 <input checked="" type="checkbox"/> 震災 <input type="checkbox"/> 土石流 <input type="checkbox"/> 海嘯 <input type="checkbox"/> 核災
455	安平區	育平里活動中心	王國信	2937503	育平里	臺南市安平區府平路 376 號	育平里	273	273	0	919	0	<input checked="" type="checkbox"/> 水災 <input checked="" type="checkbox"/> 震災 <input type="checkbox"/> 土石流 <input type="checkbox"/> 海嘯 <input type="checkbox"/> 核災
456	安平區	沙灘忠誠社區聯合活動中心	李典安	3911821	金城里	臺南市安平區世平路 69 號	金城里	376	376	0	3127	0	<input checked="" type="checkbox"/> 水災 <input checked="" type="checkbox"/> 震災 <input type="checkbox"/> 土石流 <input checked="" type="checkbox"/> 海嘯 <input type="checkbox"/> 核災

ID	區別	收容所名稱	聯絡人	辦公室電話	收容所里別	地址	服務里別	最大容納人數 (/人)	容納人數 (/人)		可收容面積 (提報最大數 /m ²)		可支援收容 災害類型
									室內	室外	室內	室外	
457	安平區	海頭社區活動中心	丁榕萱	3915863	海頭里	臺南市安平區古街堡街 90 巷 33 號	海頭里	99	99	0	568	0	<input checked="" type="checkbox"/> 水災 <input checked="" type="checkbox"/> 震災 <input type="checkbox"/> 土石流 <input type="checkbox"/> 海嘯 <input type="checkbox"/> 核災
458	安南區	東和里活動中心	莊福清	06-3566551	東和里	臺南市安南區長和路 1 段 805 號	東和里	73	73	0	292	0	<input checked="" type="checkbox"/> 水災 <input type="checkbox"/> 震災 <input type="checkbox"/> 土石流 <input type="checkbox"/> 海嘯 <input type="checkbox"/> 核災
459	安南區	州北里活動中心	謝加榮	06-3559953	州北里	臺南市安南區安昌街 22 號	州北里	325	325	0	1299	0	<input checked="" type="checkbox"/> 水災 <input type="checkbox"/> 震災 <input type="checkbox"/> 土石流 <input type="checkbox"/> 海嘯 <input type="checkbox"/> 核災
460	安南區	安慶里活動中心	蕭振隆	06-2559812	安慶里	臺南市安南區長溪路 1 段 168 巷 133 號	安慶里 頂安里	413	413	0	1652	0	<input checked="" type="checkbox"/> 水災 <input type="checkbox"/> 震災 <input type="checkbox"/> 土石流 <input type="checkbox"/> 海嘯 <input type="checkbox"/> 核災
461	安南區	溪北里活動中心	王東從	06-2511066	溪北里	臺南市安南區文安街 66 號	溪北里	199	199	0	795	0	<input checked="" type="checkbox"/> 水災 <input type="checkbox"/> 震災 <input type="checkbox"/> 土石流 <input type="checkbox"/> 海嘯 <input type="checkbox"/> 核災

ID	區別	收容所名稱	聯絡人	辦公室電話	收容所里別	地址	服務里別	最大容納人數 (/人)	容納人數 (/人)		可收容面積 (提報最大數 /m ²)		可支援收容 災害類型
									室內	室外	室內	室外	
462	安南區	安順國中	鄭誌忠	06-3559652	安順里	臺南市安南區安和路3段227號	安順里 新順里	1900	600	1300	1800	3900	<input checked="" type="checkbox"/> 水災 <input checked="" type="checkbox"/> 震災 <input type="checkbox"/> 土石流 <input type="checkbox"/> 海嘯 <input type="checkbox"/> 核災
463	安南區	梅花里活動中心	蔡和豐	06-2568602	梅花里	臺南市安南區安中路1段557巷25號	梅花里 鳳凰里	164	164	0	655	0	<input checked="" type="checkbox"/> 水災 <input type="checkbox"/> 震災 <input type="checkbox"/> 土石流 <input type="checkbox"/> 海嘯 <input type="checkbox"/> 核災
464	安南區	理想大安社區活動中心	吳朝安	06-2456979	理想里	臺南市安南區大安街135號	理想里 大安里	281	281	0	1124	0	<input checked="" type="checkbox"/> 水災 <input type="checkbox"/> 震災 <input type="checkbox"/> 土石流 <input type="checkbox"/> 海嘯 <input type="checkbox"/> 核災
465	安南區	原佃里活動中心	林世民	06-2476967	原佃里	臺南市安南區本原街1段167巷36弄46號	原佃里	284	284	0	1135	0	<input checked="" type="checkbox"/> 水災 <input type="checkbox"/> 震災 <input type="checkbox"/> 土石流 <input type="checkbox"/> 海嘯 <input type="checkbox"/> 核災
466	安南區	布袋里活動中心	姜吉成	06-2566352	布袋里	臺南市安南區長和路4段231巷60弄41號	布袋里	223	223	0	892	0	<input checked="" type="checkbox"/> 水災 <input type="checkbox"/> 震災 <input type="checkbox"/> 土石流 <input type="checkbox"/> 海嘯 <input type="checkbox"/> 核災

ID	區別	收容所名稱	聯絡人	辦公室電話	收容所里別	地址	服務里別	最大容納人數 (/人)	容納人數 (/人)		可收容面積 (提報最大數 /m ²)		可支援收容 災害類型
									室內	室外	室內	室外	
467	安南區	學東里活動中心	黃南忠	06-2872927	學東里	臺南市安南區公學路6段661號	學東里	276	246	30	864	120	<input checked="" type="checkbox"/> 水災 <input checked="" type="checkbox"/> 震災 <input type="checkbox"/> 土石流 <input type="checkbox"/> 海嘯 <input type="checkbox"/> 核災
468	安南區	佃東佃西社區活動中心	高進見	06-2872962	佃西里	臺南市安南區公學路4段325號	佃東里 佃西里	169	169	0	674	0	<input checked="" type="checkbox"/> 水災 <input type="checkbox"/> 震災 <input type="checkbox"/> 土石流 <input type="checkbox"/> 海嘯 <input type="checkbox"/> 核災
469	安南區	安南國中	陳繼饒	06-2567384	淵西里	臺南市安南區安中路3段252號	溪心里 淵東里	1750	450	1300	1419	3900	<input checked="" type="checkbox"/> 水災 <input checked="" type="checkbox"/> 震災 <input type="checkbox"/> 土石流 <input type="checkbox"/> 海嘯 <input type="checkbox"/> 核災
470	安南區	安南區公所	林三益	06-2567126	海東里	臺南市安南區安中路2段308號	溪心里	80	50	30	150	350	<input checked="" type="checkbox"/> 水災 <input type="checkbox"/> 震災 <input type="checkbox"/> 土石流 <input type="checkbox"/> 海嘯 <input type="checkbox"/> 核災
471	安南區	溪墘里活動中心	許義雄	06-2592098	溪墘里	臺南市安南區海佃路1段372巷50號	溪墘里 海佃里	228	228	0	911	0	<input checked="" type="checkbox"/> 水災 <input type="checkbox"/> 震災 <input type="checkbox"/> 土石流 <input type="checkbox"/> 海嘯 <input type="checkbox"/> 核災

ID	區別	收容所名稱	聯絡人	辦公室電話	收容所里別	地址	服務里別	最大容納人數 (/人)	容納人數 (/人)		可收容面積 (提報最大數 /m ²)		可支援收容 災害類型
									室內	室外	室內	室外	
472	安南區	正統鹿耳門土城聖母廟	王明義	06-2577547	城中里	臺南市安南區城安路160號	城北里 城中里	800	300	500	900	1500	<input checked="" type="checkbox"/> 水災 <input checked="" type="checkbox"/> 震災 <input type="checkbox"/> 土石流 <input type="checkbox"/> 海嘯 <input type="checkbox"/> 核災
473	安南區	城南里活動中心	蔡炳輝	06-2573727	城南里	臺南市安南區城西街1段61巷28弄98號	城南里	220	220	0	878	0	<input checked="" type="checkbox"/> 水災 <input type="checkbox"/> 震災 <input type="checkbox"/> 土石流 <input type="checkbox"/> 海嘯 <input type="checkbox"/> 核災
474	安南區	城西里活動中心	嚴文正	06-2577688	城西里	臺南市安南區城西街3段431號	城西里	291	291	0	1162	0	<input checked="" type="checkbox"/> 水災 <input type="checkbox"/> 震災 <input type="checkbox"/> 土石流 <input checked="" type="checkbox"/> 海嘯 <input type="checkbox"/> 核災
475	安南區	鹿耳門天后宮-公館	林玉山	06-2841386	顯宮里	臺南市安南區媽祖宮1街136號	鹿耳里	500	300	200	900	787	<input checked="" type="checkbox"/> 水災 <input checked="" type="checkbox"/> 震災 <input type="checkbox"/> 土石流 <input type="checkbox"/> 海嘯 <input type="checkbox"/> 核災
476	安南區	塩田里活動中心	朱小蓮	06-3840087	塩田里	臺南市安南區塩安路28號	塩田里	287	189	98	757	367	<input checked="" type="checkbox"/> 水災 <input checked="" type="checkbox"/> 震災 <input type="checkbox"/> 土石流 <input type="checkbox"/> 海嘯 <input type="checkbox"/> 核災

ID	區別	收容所名稱	聯絡人	辦公室電話	收容所里別	地址	服務里別	最大容納人數 (/人)	容納人數 (/人)		可收容面積 (提報最大數 /m ²)		可支援收容 災害類型
									室內	室外	室內	室外	
477	安南區	塭南里活動中心	林同寶	06-3560368	塭南里	臺南市安南區安昌街130號	塭南里	335	335	0	1339	0	<input checked="" type="checkbox"/> 水災 <input type="checkbox"/> 震災 <input type="checkbox"/> 土石流 <input type="checkbox"/> 海嘯 <input type="checkbox"/> 核災
478	安南區	安西里活動中心	劉昆河	06-2475999	安西里	臺南市安南區安西路101號	安西里	310	310	0	1240	0	<input checked="" type="checkbox"/> 水災 <input type="checkbox"/> 震災 <input type="checkbox"/> 土石流 <input type="checkbox"/> 海嘯 <input type="checkbox"/> 核災
479	安南區	安東里活動中心	吳金城	06-2462476	安東里	臺南市安南區安和路1段478巷2弄120號	安東里	385	385	0	962	0	<input checked="" type="checkbox"/> 水災 <input type="checkbox"/> 震災 <input type="checkbox"/> 土石流 <input type="checkbox"/> 海嘯 <input type="checkbox"/> 核災
480	安南區	青草里活動中心	魏武雄	06-2571178	青草里	臺南市安南區青砂街2段371巷2號	青草里	278	278	0	1112	0	<input checked="" type="checkbox"/> 水災 <input type="checkbox"/> 震災 <input type="checkbox"/> 土石流 <input type="checkbox"/> 海嘯 <input type="checkbox"/> 核災
481	安南區	媽祖宮社區活動中心	林進成	06-2841343	顯宮里	臺南市安南區媽祖宮5街10號	顯宮里	393	393	0	1572	0	<input checked="" type="checkbox"/> 水災 <input type="checkbox"/> 震災 <input type="checkbox"/> 土石流 <input type="checkbox"/> 海嘯 <input type="checkbox"/> 核災

ID	區別	收容所名稱	聯絡人	辦公室電話	收容所里別	地址	服務里別	最大容納人數 (/人)	容納人數 (/人)		可收容面積 (提報最大數 /m ²)		可支援收容 災害類型
									室內	室外	室內	室外	
482	安南區	城東里活動中心	郭峻民	06-2567126	城東里	臺南市安南區城安路 73 號	城東里	285	247	38	989	150	<input checked="" type="checkbox"/> 水災 <input checked="" type="checkbox"/> 震災 <input type="checkbox"/> 土石流 <input type="checkbox"/> 海嘯 <input type="checkbox"/> 核災
483	安南區	和順國小	何友仁	06-3560691	東和里	臺南市安南區安和路 5 段 178 巷	州南里	1180	180	1000	540	3000	<input checked="" type="checkbox"/> 水災 <input checked="" type="checkbox"/> 震災 <input type="checkbox"/> 土石流 <input type="checkbox"/> 海嘯 <input type="checkbox"/> 核災
484	安南區	安慶國小	李慧萍	06-2460334	安慶里	臺南市安南區安中路 1 段 703 巷 80 號	安和里 溪頂里 溪東里	1600	600	1000	1800	3000	<input checked="" type="checkbox"/> 水災 <input checked="" type="checkbox"/> 震災 <input type="checkbox"/> 土石流 <input type="checkbox"/> 海嘯 <input type="checkbox"/> 核災
485	安南區	南興國小	陳建榮	06-2870077	南興里	臺南市安南區公學路 5 段 627 號	南興里 公塹里	1090	90	1000	363	13400	<input checked="" type="checkbox"/> 水災 <input checked="" type="checkbox"/> 震災 <input type="checkbox"/> 土石流 <input type="checkbox"/> 海嘯 <input type="checkbox"/> 核災
486	安南區	海東國小	鄭夙暉	06-2567146	淵西里	臺南市安南區安中路 3 段 381 號	淵中里 淵西里 海東里	1200	200	1000	820	6720	<input checked="" type="checkbox"/> 水災 <input checked="" type="checkbox"/> 震災 <input type="checkbox"/> 土石流 <input type="checkbox"/> 海嘯 <input type="checkbox"/> 核災

ID	區別	收容所名稱	聯絡人	辦公室電話	收容所里別	地址	服務里別	最大容納人數 (/人)	容納人數 (/人)		可收容面積 (提報最大數 /m ²)		可支援收容 災害類型
									室內	室外	室內	室外	
487	安南區	長安國小	陳金松	06-3365595	長安里	臺南市安南區長溪路3段249號	長安里 公親里 總頭里	1250	250	1000	750	3000	<input checked="" type="checkbox"/> 水災 <input checked="" type="checkbox"/> 震災 <input type="checkbox"/> 土石流 <input type="checkbox"/> 海嘯 <input type="checkbox"/> 核災
488	安南區	砂崙里活動中心	陳清海	06-2573077	砂崙里	臺南市安南區城北路871巷94弄17號	砂崙里	250	200	50	708	150	<input checked="" type="checkbox"/> 水災 <input checked="" type="checkbox"/> 震災 <input type="checkbox"/> 土石流 <input type="checkbox"/> 海嘯 <input type="checkbox"/> 核災
489	安南區	四草里活動中心	王佐雄	06-2841285	四草里	臺南市安南區大眾路656號	四草里	197	197	0	788	0	<input checked="" type="checkbox"/> 水災 <input checked="" type="checkbox"/> 震災 <input type="checkbox"/> 土石流 <input type="checkbox"/> 海嘯 <input type="checkbox"/> 核災
490	安南區	安富里活動中心	吳財國	06-2806601	安富里	臺南市安南區郡安路5段164巷12弄1號	國安里 安富里	221	221	0	886	0	<input checked="" type="checkbox"/> 水災 <input checked="" type="checkbox"/> 震災 <input type="checkbox"/> 土石流 <input type="checkbox"/> 海嘯 <input type="checkbox"/> 核災
491	安南區	土城國小	蘇莉莉	06-2577645	城東里	臺南市安南區城北路195號	本區各里	1498	214	1284	858	5139	<input checked="" type="checkbox"/> 水災 <input checked="" type="checkbox"/> 震災 <input type="checkbox"/> 土石流 <input type="checkbox"/> 海嘯 <input type="checkbox"/> 核災

ID	區別	收容所名稱	聯絡人	辦公室電話	收容所里別	地址	服務里別	最大容納人數 (/人)	容納人數 (/人)		可收容面積 (提報最大數 /m ²)		可支援收容災害類型
									室內	室外	室內	室外	
492	安南區	青草國小	王韋程	06-2577631	青草里	臺南市安南區青砂街2段105巷32號	本區各里	725	225	500	900	2000	<input checked="" type="checkbox"/> 水災 <input checked="" type="checkbox"/> 震災 <input type="checkbox"/> 土石流 <input type="checkbox"/> 海嘯 <input type="checkbox"/> 核災
493	安南區	學東國小	楊爵光	06-2870017	學東里	臺南市安南區公學路6段589號	本區各里	600	0	600	0	2400	<input checked="" type="checkbox"/> 水災 <input checked="" type="checkbox"/> 震災 <input type="checkbox"/> 土石流 <input type="checkbox"/> 海嘯 <input type="checkbox"/> 核災
494	安南區	安佃國小	曾振通	06-2567642	佃西里	臺南市安南區海佃路4段493號	本區各里	150	0	150	0	600	<input checked="" type="checkbox"/> 水災 <input checked="" type="checkbox"/> 震災 <input type="checkbox"/> 土石流 <input type="checkbox"/> 海嘯 <input type="checkbox"/> 核災
495	安南區	和順國中	林滿翰	06-3551440	州北里	臺南市安南區安和路5段84巷66號	本區各里	1179	881	298	3525	1193	<input checked="" type="checkbox"/> 水災 <input checked="" type="checkbox"/> 震災 <input type="checkbox"/> 土石流 <input type="checkbox"/> 海嘯 <input type="checkbox"/> 核災
496	安南區	海佃國中	黃玠文	06-3507486	溪東里	臺南市安南區安富街166號	本區各里	367	367	0	1470	0	<input checked="" type="checkbox"/> 水災 <input checked="" type="checkbox"/> 震災 <input type="checkbox"/> 土石流 <input type="checkbox"/> 海嘯 <input type="checkbox"/> 核災

附件三 臺南市災後廢棄物緊急暫(堆)置點

附表 3-1 臺南市災後廢棄物緊急暫(堆)置點名冊

編號	區別	位置	備註
1	七股	七股區下山子寮段 0379-0004 地號	七股龍山(簡易)垃圾掩埋場
2	大內	大內區頭社段 0701-0010 地號	大內二期垃圾衛生掩埋場
3	山上	山上區牛稠埔段 0188-0001 地號	山上(簡易)玉峯垃圾掩埋場
4	仁德	仁德區港墘段 0909-0000 地號	仁德一期垃圾衛生掩埋場
5	仁德	仁德區港墘段 0909-0000 地號	仁德二期垃圾衛生掩埋場
6	仁德	仁德區港墘段 0910-0000 地號	仁德、龍崎三期區域性垃圾衛生掩埋場
7	柳營	柳營區果毅後段 0096-0000 地號等 10 筆地號	柳營、六甲聯合垃圾衛生掩埋場
8	北門	北門區麗湖段 0978、0979、0980 地號	北門垃圾衛生掩埋場
9	永康	永康區王行段 0109-0000 地號等 4 筆	永康一期王田垃圾衛生掩埋場
10	永康	永康區王行段 0109-0000 地號等 4 筆	永康二期王田垃圾衛生掩埋場
11	玉井	玉井區芒子芒段 0416-0001 地號	玉井垃圾掩埋場
12	白河	白河區六重溪段 0701 等 6 筆地號	白河六溪垃圾衛生掩埋場
13	安定	安定區六塊寮段 0258-0001 等 7 筆地號	安定灰渣掩埋場
14	西港	西港區八份段 1822 地號等 12 筆土地	八份(簡易)垃圾掩埋場
15	官田	官田區社子段 0650-0083、0650-0296 地號	官田垃圾衛生掩埋場
16	東山	東山區前大埔段 0011-0006 地號	東山二期垃圾衛生掩埋場
17	南化	玉井區芒子芒段 0437-0001 地號	南化垃圾衛生掩埋場
18	安南	安南區城西段 1029-0000 地號	城西 3 期垃圾衛生掩埋場
19	安南	安南區城西段 1007-0000 地號	城西灰渣掩埋場
20	後壁	後壁區長短樹段 4770 等 3 筆地號	後壁二期垃圾衛生掩埋場
21	麻豆	麻豆區北寮段 1278 等 15 筆地號	麻豆二期垃圾衛生掩埋場
22	新化	新化區礁坑子段 1974 地號	新化茄苳坑垃圾衛生掩埋場
23	新營	新營區後鎮段 2829 等 24 筆地號	新營五期垃圾衛生掩埋場
24	楠西	楠西區龜丹段 0263-0016 地號	楠西垃圾衛生掩埋場
25	學甲	學甲區學甲段 0696-0001 號等 3 筆地號	學甲三期垃圾衛生掩埋場
26	歸仁	歸仁區大苓段 0588-0000 等 6 筆地號	歸仁一期垃圾衛生掩埋場
27	歸仁	歸仁區大苓段 0637-0000 等 5 筆地號	歸仁、將軍二期垃圾衛生掩埋場
28	鹽水	鹽水區後寮里舊營段後寮小段 1551 等 15 筆地號	鹽水二期垃圾衛生掩埋場

附件四 重大海洋油污染事件處理

附表 4-1 海洋油污染事件通報表

通報日期及時間	年 月 日 時 分(24小時制)	
通報機關(單位)		通報人員
聯絡電話		傳真電話
事故原因	<input type="checkbox"/> 海難 <input type="checkbox"/> 漏油 <input type="checkbox"/> 污染物排放 <input type="checkbox"/> 其他：	
調查時間	時至 時 (24小時制)	
發生日期及時間	年 月 日 時 分	
潮位	高潮： 時 分 低潮： 時 分(24小時制)	
事故地點(經、緯度)		
船舶國籍		船舶名稱
船舶所屬公司		代理行名稱
船舶種類、噸位		燃料油數量
載運物質、數量		
損害情形		
污染物外洩情形及外洩量		
油污控制狀況	<input type="checkbox"/> 已控制 <input type="checkbox"/> 未控制 <input type="checkbox"/> 其他：	
已採行重要處理措施		
是否已通報相關單位	<input type="checkbox"/> 是-通報時間： <input type="checkbox"/> 否	通報單位：
事故之其他說明 (如：氣象、海象、污染源特性、可能影響之程度或範圍、拍照、取樣分析等)		

說明：各單位於獲知海洋油污染事件後，應立即填報本表傳真至臺南市政府環境保護局及海巡署第四海巡隊；臺南市政府環境保護局再傳至行政院環境保護署及行政院海岸巡防署。

1.臺南市政府環境保護局

上班時間：傳真號碼：06-6564106，聯絡電話：06-6572916-332

下班時間：傳真號碼：06-6564106，聯絡電話：06-6572916 總機

2.海巡署第四海巡隊

上班時間：傳真號碼：06-2620259，聯絡電話：06-2620219 或 06-2620217

下班時間：傳真號碼：06-2620259，聯絡電話：同上

3.行政院環境保護署

上班時間：傳真號碼：02-23899860，聯絡電話：02-23117722 轉 2840。

下班時間：傳真號碼：02-23899860，聯絡電話：02-23117722 轉 2467 或 080-066666。

4.行政院海岸巡防署

上班時間：傳真號碼：02-22399271，聯絡電話：02-22399235 或 22399228

下班時間：傳真號碼：02-22399271，聯絡電話：同上。

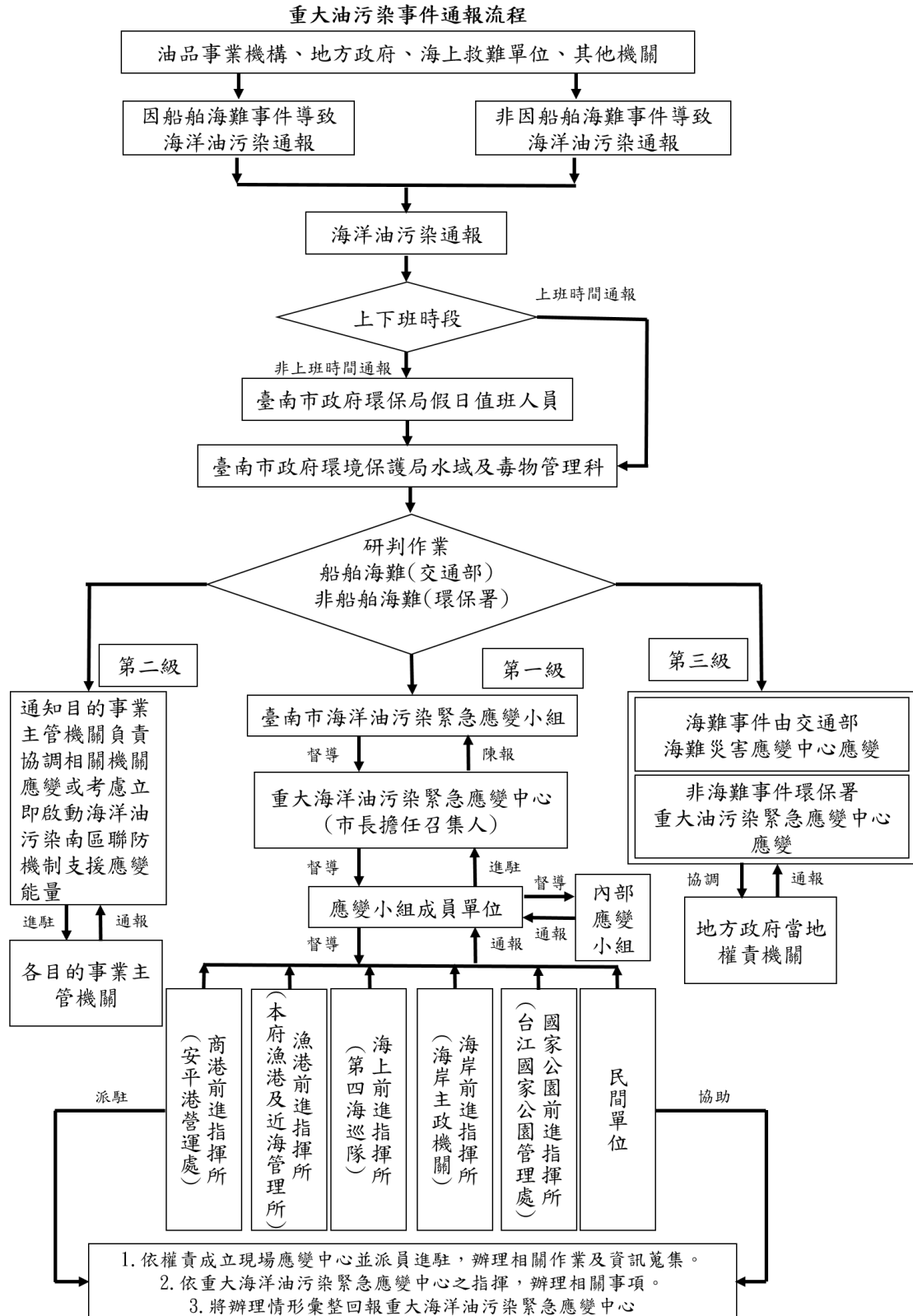

附圖 4-1 重大海洋油污污染事件通報流程圖

附表 4-2 海洋油污染事件處理情形回報表

事故(船舶)名稱			
通報日期及時間		年	月 日 時 分
通報機關、單位			
通報人員姓名			
聯絡電話		()	傳真號碼 ()
最新處理情形	油污外洩情形及外洩量		
	油污清除狀況及清除量(噸)		
	目前海上尚有油污數量(噸)		
	油污控制或擴散狀況		
	事故船舶、設備損害及修復情形		
	船舶尚有殘油量(噸)		
	船舶尚有殘貨數量及處理情形		
	已採取之具體措施：		
未來採行措施			
建議			
<p>填表說明：</p> <p>1.本通報表請於海洋油污染緊急應變中心成立後，各成員機關應將最新處理情形傳真臺南市政府環境保護局 06-6564106，聯絡電話：06-6572916 轉 332。</p> <p>2.填報內容請參酌臺南市政府重大海洋油污染緊急應變中心分工表之內容提報。</p> <p>3.本表如不敷使用，請自行影印。</p>			

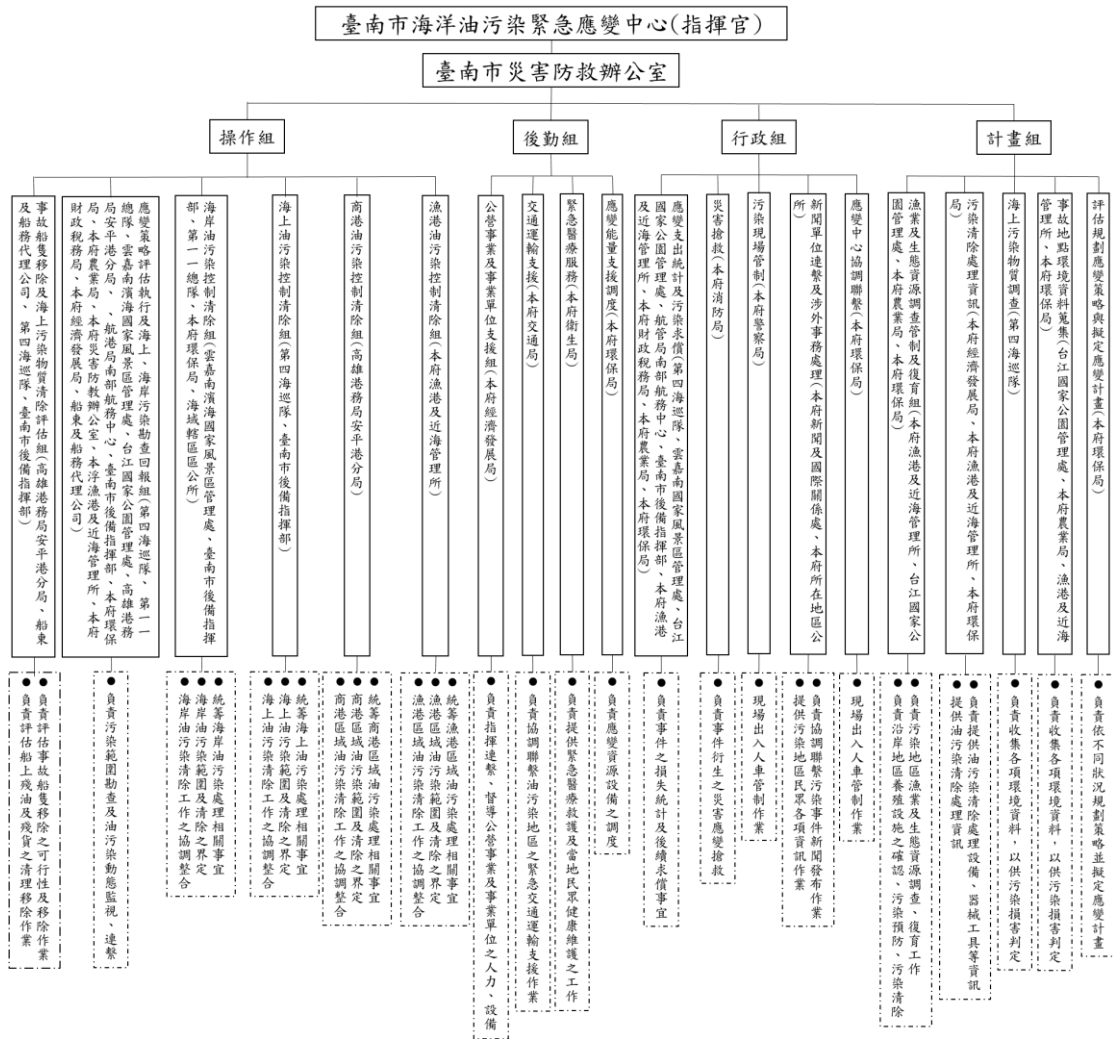

附圖 4-2 重大海洋油污污染緊急應變中心架構圖

附表 4-3 重大海洋油污染事件緊急應變中心分工表

機關別	應變項目
行政院環境保護署	(一)協助污染調查及除污技術提供。 (二)協助海洋油污染監測、評估。 (三)協助生態調查及復育。 (四)協助涉外事宜，並協助國際求償事宜。 (五)協助國際海洋油污染處理組織之聯繫協調及來台事宜。
行政院海岸巡防署海洋巡防總局第四海巡隊	(一)統籌海上油污染動態監測及油污範圍界定評估。 (二)海洋油污染事件通報。 (三)執行海上油污染取締、蒐證、移送等事項。 (四)海上污染範圍及清除之確定。 (五)海上污染控制、清除及處置技術之提供。 (六)應海上現場指揮官之要求，提供有關環境資料及提供海上運輸載具。 (七)海上污染清除工作之協調整合。 (八)協助海事污染求償事宜。 (九)協助國際海洋油污染處理組織之聯繫協調事宜。 (十)設置內部應變小組，即時將最新處理情形回報緊急應變中心。
行政院海岸巡防署南部地區巡防局第一總隊	(一)統籌海岸油污染動態監測及油污範圍界定評估。 (二)海洋油污染事件通報。 (三)執行海岸油污染取締、蒐證、移送等事項。 (四)海岸污染範圍及清除之確定。 (五)海岸污染控制、清除及處置技術之提供。 (六)應海岸現場指揮官之要求，提供有關環境資料。 (七)海岸污染清除工作之協調整合。 (八)協助海岸污染求償事宜。 (九)協助國際海洋油污染處理組織之聯繫協調事宜。 (十)設置內部應變小組，即時將最新處理情形回報緊急應變中心。
臺南市後備指揮部	(一)協助海上、海岸油污染清除處理相關事宜。 (二)船隻移除及可能污染物質之評估。 (三)支援飛機、船艦及設備協助海上油污的控制。 (四)協助事故船隻之移除，及船上殘油、殘貨之清除。 (五)協助監視海上、海岸油污染動態監測及油污範圍界定評估。 (六)協助油污地區之空勘。 (七)設置內部應變小組，即時將最新處理情形回報緊急應變中心。
交通部觀光局雲嘉南濱海國家風景區管理處	(一)協助監視海上、海岸油污染動態監測及油污範圍界定評估。 (二)提供器具協助海岸油污染清除作業。 (三)設置內部應變小組，即時將最新處理情形回報緊急應變中心。
台江國家公園管理處	(一)協助監視海上、海岸油污染動態監測及油污範圍界定評估。 (二)油污地生態資源調查及復原。 (三)負責國家公園區之求償事宜。 (四)負責國家公園區之生態資源調查管制及復育。 (五)設置內部應變小組，即時將最新處理情形回報緊急應變中心。

機關別	應變項目
臺灣港務股份有限公司高雄港務分公司安平港營運處	(一)統籌商港區域之油污染控制及清除處理相關事宜。 (二)商港污染範圍及清除之確定。 (三)商港油污染清除工作之協調整合。 (四)協助提供交通、資訊及通信器材設備。 (五)提供海象、氣象及時及預測資料。 (六)負責海事、觀光資源之求償事宜。 (七)負責商港區域之環境監測、復育。 (八)協助國際海洋油污染處理組織之聯繫協調及來台事宜。 (九)設置內部應變小組，即時將最新處理情形回報緊急應變中心。 (十)事故船隻及其殘油、殘貨之移除(商港區域內)。
交通部航港局南部航務中心	(一)負責事故船舶離境管制相關事宜。 (二)事故船隻及其殘油、殘貨之移除(商港區域外)。
內政部消防署高雄港消防隊安平港分隊	港區建築物火災搶救、人命救援及到院前緊急救護有關事宜。
本府環境保護局	(一)成立重大海洋油污染緊急應變小組，設置緊急應變中心。 (二)海洋油污染事件通報。 (三)統籌海岸油污染處理相關事宜。 (四)海岸污染範圍及清除之確定。 (五)海岸污染控制、清除及處置技術之提供。 (六)應海岸現場指揮官之要求，提供有關環境資料。 (七)污染清除工作之協調整合。 (八)統計分析並更新油外洩事件報告。 (九)海洋污染求償事宜之召集協調。 (十)環境復育之協助。 (十一)負責國際海洋油污染處理組織之聯繫協調事宜。 (十二)設置內部應變小組，彙整各成員機關所回報之最新處理情形。
本府災害防救辦公室	(一)協助本府災害防救業務之協調及整合。 (二)提供有關災害應變之相關諮詢。 (三)災後調查及復原之協助督導。
本府農業局	(一)養殖設施損害調查。 (二)受油污染地區水產品之管制。 (三)負責自然生態之評估復育工作。 (四)負責野生動植物及亟需獲得特別保護之稀有野生動植物拯救與復建工作。 (五)置內部應變小組，即時將最新處理情形設回報緊急應變中心。
本府漁港及近海管理所	(一)統籌漁港區域之油污染控制及清除處理相關事宜。 (二)協助環境敏感地區及漁業損害求償事宜。 (三)負責沿岸地區養殖設施之確認、協助污染預防及污染清除事宜。 (四)提供現場指揮官漁業及生態資源調查相關資料。 (五)負責漁業資源之評估復育工作。 (六)漁港區域油污染範圍之確定，控制、清除工作之協調整合。 (七)協助海上、海岸油污染監測及範圍界定。

機關別	應變項目
本府消防局	(一)協助油污染地區火災搶救、人命救援及到院前緊急救護有關事宜。 (二)設置內部應變小組，即時將最新處理情形回報緊急應變中心。
本府警察局	(一)負責海岸油污染清理地區之安全維護及民眾抗爭之排除。 (二)負責事故船員離境管制相關事宜。 (三)設置內部應變小組，即時將最新處理情形回報緊急應變中心。
本府交通局	(一)岸上油污染地區緊急應變交通運輸。 (二)設置內部應變小組，即時將最新處理情形回報緊急應變中心。
本府衛生局	(一)提供油污染地區緊急醫療救護及當地居民健康之維護。 (二)設置內部應變小組，即時將最新處理情形回報緊急應變中心。
本府經濟發展局	(一)協助聯絡國營事業及相關事業機構，協助海洋油污染之應變處置事宜。 (二)設置內部應變小組，即時將最新處理情形回報緊急應變中心。
本府研究發展考核委員會	協助資訊器材設備
本府法制處	提供有關法律意見之相關諮詢服務。
本府財政稅務局	協助油污染損害之求償事宜。
本府新聞及國際關係處、 本府所在地區公所	協助媒體聯繫及新聞發布。

附表 4-4 重大海洋油污污染事件緊急應變中心各機關聯繫清冊

機關別	姓名	職稱	聯絡電話	傳真號碼	行動電話
行政院災害防救委員會	指揮中心 24 小時		02-81959119-0	02-81966740	
			02-89114119-0	02-81966741	
行政院環境保護署	陳俊融	科長	02-23117722 # 2840	02-23899860	0921-888601
	值班室		02-23117722	02-23899860	
行政院海岸巡防署海洋巡防總局第四海巡隊	羅弘熙	隊長	06-2620217 # 204001	06-2620259	0932-496134
	劉偉生	組主任	06-2620217 # 204212	06-2620259	0972-630546
	劉偉超	科員	06-2620217 # 204212	06-2620259	0911-629699
南部地區巡防局第一一岸巡總隊	潘威宇	巡防官	06-7861819 # 811111	06-7861812	0980-531202
	曾豐洲	巡防官			0920-756124
海巡署海岸總局岸巡第五二大隊	陳信男	巡防官	07-6904412-652231	07-6904334	0917667221
雲嘉南濱海國家風景區管理處	莊鴻濱	課長	06-7861000 # 230	06-7861212	0932-987278
	藍國峰	課員	06-7861000 # 234		0929-640980
台江國家公園管理處	鄭脩平	課長	06-2842600 #	06-2842505	0931-864178
	蘇瑋佳	技士	06-2841600 # 1206		0937-787363
臺灣港務股份有限公司高雄港務分公司安平港營運處	張展榮	資深處長	06-2613875	06-2653064	0933-327309
	林源豐	經理	06-2925756		0911-720825
	周家瑞	高級事務員	06-2925756	06-2653064	0975-721628
交通部航港局南部航務中心	曾政元	科長	06-3000275	06-2617605	0933-387909
	莊炳燦	技正	07-2620762	07-5216078	0912-679641
	李浚睿	技士	06-3000241	06-2617605	0932-768456
陸軍砲兵訓練指揮部	方啟任	少校	06-2027354	06-3035417	0980-876813
陸軍裝甲第 564 旅	羅婷尹	中尉代理	06-3129649	06-3129649	0985-786246
臺南市後備指揮部	林淑敏	士官長	06-2826775	06-2826778	0980-926980
臺灣中油股份有限公司台南營業處	劉進參	組長	06-2291150	06-2292260	0919-852728
	楊博志	安全衛生師	06-2291151		0912-308456
災害防救辦公室	侯俊彥	執行秘書	06-2933897	06-2933896	0918-093738
	陳明辰	組長	06-2933892#301		0939-900125
	黃厚聲	組員	06-2933892#304		0925-667707
臺南市政府環境保護局	李賢衛	局長	06-6572813#102	06-2603552	0963-201239
	林健三	副局長	06-2686751#210	06-6564106	0921-218639
	林文彬	水域及毒物管理科科長	06-6572916#311		0937-220816
	陳原禾	水域及毒物管理科技正	06-6572916#312		0939-606970
	曾偉倫	水域及毒物管理科技士	06-6572916#327		0921-107367
	廖偉棠	水域及毒物管理科約僱人員	06-6572916#325		0982-255774
	李美蓉	稽查檢驗科科長	06-6572916#211		06-6570398

機關別	姓名	職稱	聯絡電話	傳真號碼	行動電話
臺南市政府研究發展考核委員會	郭昭鞍	辦事員	06-2991111#8984	06-2952406	0932-551705
臺南市政府新聞及國際關係處	許淑芬	處長	06-3901050	06-2984163	0932-014884
	楊蟬華	科長	06-3901278	06-2982464	0912-176297
	陳凌傑	科員	06-2991111 # 8836	06-2982464	0912-963397
臺南市政府法制處	曾博欣	科長	06-3901189	06-2982360	0982-163280
	張淑娟	編審	06-2991111 # 8034		0912-173827
臺南市政府財政稅務局	陳淑玟	科長	06-3901155	06-2985130	
	陳禹欽	科員	06-3901153		
臺南市政府消防局	救災救難指揮中心		06-2975119	06-2952154	
	楊子濬	科長	06-2975119 # 1601		0915-849260
	張勇鈞	專員	06-6569119 # 6602	06-6595029	0921-206173
	黃柏翰	科員	06-6569119 # 6603		0926-026035
臺南市政府警察局	黃宗仁	局長	06-6322706	06-6370705	0928-329871
	林金郎	副局長	06-6352748	06-6352748	0932-757688
	吳憲克	科長	06-6353434	06-6332072	0985-188285
	鄒志輝	股長			0931-942543
	邱惠雯	警務正			0921-566586
臺南市政府農業局	李建裕	副局長	06-6324370	06-6333079	0932-838410
臺南市漁港及近海管理所	周璿朝	所長	06-3901466	06-2982851	0921-676013
	張駱麒	漁港管理組 組長	06-3901484	06-3114405	0918-638928
	吳國霖	近海管理組 組長	06-3901454	06-6326347	0921-642807
臺南市政府衛生局	陳怡	局長	06-2679751 # 300	06-3366361	0976-127958
	陳月英	科長	06-2679751 # 110	06-2603189	0921-737915
	施瑋筑	代理股長	06-6357716 # 122	06-6354501	0960-360127
臺南市政府交通局	呂獎慧	科長	06-2991111 # 8271	06-2982038	0910-656713
	楊育榮	科員	06-2991111 # 8271	06-2953221	
臺南市政府民政局	陳文琪	科長	06-2991111 # 1040	06-2983064	0978-079358
	蔡明苓	科員	06-2991111 # 7771	06-2983064	0937-612128
奇美實業股份有限公司	方智弘	副課長	06-2625048	06-2624982	0912-176917

※若聯絡人員更新，請各單位主動通知環保局<廖偉棠>。

電話：06-6572916-325 傳真：06-6564106

email：cep329@mail.tnepb.gov.tw

※依據行政院93年10月12日院臺環字第0930043751號函修正核定「重大海洋油污染緊急應變計畫」規定，油外洩或有外洩之虞未達一百公噸之小型外洩，由海岸管理機關(或臺南市政府)應變。

附表 4-5 海面油污體積之估算

—水面油外觀、厚度與體積關係—

油型態/種類	顏色	大約厚度 mm	大約體積 m ³ /km ²
油光澤	銀色	>0.0001	0.1
油光澤	彩紅色	>0.0003	0.3
原油/燃料油	黑色/暗棕	>0.1	100
水於油中浮化	棕/橘色	>1.0	1000

資料來源：International Tanker Owners Pollution Federation Ltd-Technical Paper

附表 4-6 海上油污染應變要領

一般說明

任何船舶均載燃料油，以為動力之需；有些船舶專用運油，因此每一件船舶意外事件均可能帶來海洋油污染風險。另岸邊探油、煉油、油管運輸等作業也帶有潛在油污染風險。

對海上大型油外洩因應雖然有數種方法，惟任何海上油污染之清除技術都有它的限制，效率受到油之種類、離岸距離與天氣條件的顯著影響。故應小心評估每一次意外事件之特殊情況，然後動員所需之工具或其他資源。

海上油污染因應**一、油污染源評估**

1. 派遣船隻及潛水人員評估油污染種類。
2. 設法從污染源阻斷油污染。
3. 即刻佈設攔油索、撇油器等攔阻油污擴散。
4. 調派船隻及抽油設備，抽出殘油。

二、海面油膜移動監測及油污染範圍界定評估

1. 請氣象局提供氣象資料，評估未來數日氣象狀況，以掌握作業時間。
2. 派遣船隻、飛機或航空器進行污染範圍界定及評估。
3. 風與海流使得海面油膜漂移。電腦模式可用來預測其漂移。
4. 如果油膜漂向海的方向，遠離岸邊，仍應繼續監測油膜之移動，因為風向可能隨時會改變。一旦油膜開始移向環境敏感處，應開始採取因應措施。

三、油分散劑之應用

1. 在下列情況，可考量使用油分散劑：
 - (1) 環保團體認為油污染將造成鳥類、海中生物、生態敏感帶、遊憩海灘之損害。
 - (2) 岸邊設施所有者，因安全理由，認為應施放油分散劑時。
2. 油外洩初期立即噴灑油分散劑，其效果最好。因此要在何時、何處噴灑分散劑，應及早決定。其時程受到油的種類與天氣情況的影響。
3. 油分散劑之使用可以解決岸邊油回收後尚須處理的問題，但也使得分散後的油將留在海中一段相當長的時間。因此分散劑之使用應同時考量效果、環境衝擊與費用。

四、油回收作業

1. 將油從海面回收列為第一優先考量，以防止油飄浮到海岸，對生物或其他海上與岸邊地帶的資源，造成損害。
2. 應備有可以船載運之機械式油回收工具。作業時，可考量借用港務局或中油之拖船。
3. 佈置油回收工具時，應注意下列數點：
 - (1) 由於油回收工具需藉助船舶之運送，因此需耗費一段時間才能到達現場。所以當天氣和外洩環境顯示海面油回收是有效的，應儘速運送工具到現場，以減少油之風化和擴散。
 - (2) 風速、海浪之高度與流速影響攔油索之效率。油的種類與其風化程度也會影響回收作業。應選用適合現況的攔油索系統，依據所面臨之油種類和狀況，選用最有效的回收工具。
 - (3) 應把撇油器佈置於油膜最厚之處，以提高油之回收速率。在連續外洩的情況，要把撇油器放在靠近釋放點處，此為油膜最厚的地方。
 - (4) 要仔細規劃如何處置回收後的油。
4. 協調聯絡煉油廠收集回收之油。

五、油回收工具之清洗

建立一個集中清洗站，以清除海岸或海上油污回收作業之工具，海巡署應針對清洗站之設計、位置與運作，諮詢環保與漁業單位。

六、現場燃燒

- 1.海面油污現場燃燒的目的是藉由燃燒的步驟去除海面油污。如果成功，祇有很少部份的油以殘渣的型態存在。其他的部份便轉變成微粒和氣體進入空氣中。
- 2.在亂流水域，不適合採用現場燃燒。

附件五 政府及民間相關海難救護機構

附表 5-1 政府相關協調機構

單位	電話(上班)	電話(下班)	傳真	備註
中華民國海難救護委員會	02-23148712	02-23492555	02-23811550	台北市長沙街一段 2 號
任務管制中心	02-25046284	02-25046284	02-25046754	台北市濱江街 362 號
國家搜救協調中心	02-27373395 02-27357011	02-27373395	02-27357012	台北郵政 90398 信箱
船舶救助中心	02-25333181-3 轉 682262	02-25333181-3 轉 682262	02-24266960	船舶救助中心由海軍總部編成
交通部民用航空局	值日室：02-23496300 航空器飛安委員會 02- 25475200	值日室：02-23496300		
基隆港災害處理中心	02-24208251,52 02-24208260,65	02-24208263 02-24242203	02-24266960	基隆市中正路 1 號(基港局)
蘇澳港災害處理中心	(03)9965121 轉 251, 525 (03)9972008	(03)9965121	(03)9972008	宜蘭縣蘇澳港區 1 號(蘇澳分局)
高雄港災害處理中心	(07)5519620 (07)5519018	(07)5622127 (07)5519018	日(07)5617108 夜(07)5334482	高雄市鼓山區臨海二路 62 號(高雄港)
台中港災害處理中心	(04)26562164	(04)26562164	(04)26572300	台中縣梧棲鎮中棲路三段 2 號(中港局)
花蓮港災害處理中心	(03)8325131 轉 2103	(03)8334476	(03)8333771	花蓮市海岸路 66 號(花港局)
行政院海岸巡防署勤務指揮中心	(02)22399228/ 22399235	(02)22399228/22399235	(02)22399271	台北市興隆路三段 296 號
海岸巡防署海洋巡防總局勤務指揮中心	(02)28052465 (02)28051094	(02)28052465 (02)28051094	(02)28051357	台北縣淡水鎮中正路一段 63 巷 20 號
海岸巡防署海岸巡防總局勤務指揮中心	(02)29406300/2947308 4	(02)29406300	(02)29450064	台北縣中和市秀峰街 129 號
海軍總部	(02)25334781 (02)25333181-3 轉 682262 (02)23118220	(02)25334781 (02)25333181-2 轉 682262		兼船舶救助中心
海軍拖船單位(基隆)	(02)24289181-3 轉 235	(02)24289181-3 轉 325,327(北拖監電話)		
海軍拖船單位(高雄)	(07)5813141 轉 782558-9	(07)5813141 轉 784857 (搜救待命艦)		
海軍拖船單位(澎湖)	(06)9213764 (06)9211125 轉 914308	(06)9213764 (06)9211125 轉 914308		澎湖郵政 90177 信箱
海軍拖船單位(蘇澳)	(039)973513	(039)973513		蘇澳郵政 90180 信箱
警政署勤務指揮中心	(02)23219011 轉 2000 (02)3218653	(02)23219653	(02)23940584	台北市忠孝東路一段 7 號
消防署救災救護指揮中心	(02)23882119	(02)23882119	(02)23755880	臺北市襄陽路 1 號 7 樓
警政署民防指揮管制中心	(02)29327214 (02)29349940	(02)29327214 (02)29349940	(02)29334452	台北市萬盛街 15 號之 3
警政署安檢組	(02)23949060 (02)23219011 轉 2184		(02)23925387	台北市忠孝東路一段 7 號
警政署外事組	(02)23945900 (02)23213175		(02)23972419	台北市忠孝東路一段 7 號
刑事警察隊	(02)28057707	(02)28057707	(02)2805511	台北縣淡水鎮中正路 1 段 63 巷 20 號
警政署入出境管理局	(02)23889393			台北市廣州街 15 號

單位	電話(上班)	電話(下班)	傳真	備註
小港機場勤務指揮處	(07)8011447 (07)8011279	(07)8011447 (07)8011279	(07)8011800	高雄市小港區中山四路2號
外交部亞太司	(02)23482839 (02)23482838	(02)23482071	(02)23896314	台北市凱達格蘭大道2號
外交部北美司	(02)23482950 (02)23482999 轉 2950	(02)23482070	(02)23752159	台北市凱達格蘭大道2號
行政院環保署	(02)23117722 轉 2840	(02)3117722 080-066666	(02)23899860	台北市中華路一段83號
行政院農委會漁業署	(02)23812991 轉 4608	(02)23812991	(02)23316408	台北市南海路37號
漁業局	(02)23514796 (02)23219511 轉 122	(02)23219511	(02)23416286	台北市忠孝東路一段8號
高雄市政府建設局漁業處	(07)8156219 (07)8156221 (07)8156224	(07)8156219 (07)8156221 (07)8156224	(07)8156223	高雄市前鎮區漁港中一路2號
基隆港務局	(02)24208265 (02)24208251 (02)24208260	(02)24242203 (02)24208263	(02)24266960	基隆市中正路1號 (基隆港務局)
基隆港務局蘇澳分局	(039)965121 轉 251, 52	(039)965121	(039)972008	宜蘭縣蘇澳港區1號
高雄港務局	(07)5612311	(07)5519018	日(07)5617108 夜(07)5334482	高雄市臨海二段62號
台中港務局	(04)26562164 (04)26562611 轉 327	(04)26562164	(04)26572300	台中縣梧棲鎮中棲路三段2號
花蓮港務局	(038)325131 轉 2103	(038)357938	(038)333757	花蓮市海岸路66號
海洋巡防總局第一海巡隊	(02)2467372/24625544	(02)24627372	(02)24620781	基隆市中正路249號
海洋巡防總局第二海巡隊	(02)28052196	(02)28052196/28052545	(02)28054147	台北縣淡水鎮中正路一段87巷300號
海洋巡防總局第三海巡隊	(04)26572782 (04)26572783	(04)26572782 (04)26572783	(04)26572784	台中縣清水鎮海濱里北五路83號
海洋巡防總局第四海巡隊	(06)2620219 (06)2620217	(06)2620219 (06)2620217	(06)2620259	台北市南區鯤鯓路601號
海洋巡防總局第五海巡隊	(07)5719553 (07)5719554	(07)5719553 (07)5719554	(07)5719560	高雄市旗津區中淵二路134號
海洋巡防總局第六海巡隊	(038)233781 (038)233782	(038)233781 (038)233782	(038)233783	花蓮市港濱路42號
海洋巡防總局第七海巡隊	(039)961541 (039)961542	(039)961541 (039)961542	(039)961540	宜蘭縣蘇澳鎮港區7-1號
海洋巡防總局第八海巡隊	(06)9215223	(06)9215223	(06)9215225	澎湖馬公市安山里19鄰大案山200號
海洋巡防總局第九海巡隊	(082)334261	(082)334261	(082)334938	金門縣金湖鎮尚義村200號
海洋巡防總局第十海巡隊	(083)622647	(083)622647	(083)622621	馬祖南竿郵政90639附2號
海洋巡防總局第十一海巡隊	(02)86303404	(02)86303404	(02)86303400	台北縣八里鄉挖仔仔尾1-7號
海洋巡防總局第十二海巡隊	(035)362570	(035)362570	(035)366873	新竹南寮漁港分駐所
海洋巡防總局第十三海巡隊	(05)3472199	(05)3472199	(05)3473899	嘉義縣布袋鎮順安路792巷2號
海洋巡防總局第十四海巡隊	(08)8867215/8862152	(08)8867215/8862152	(08)8867132	屏東縣恆春鎮大光路79之2號
海洋巡防總局第十五海巡隊	(089)853112	(089)853112	(089)854278	台東縣成功鎮東海路2號

單位	電話(上班)	電話(下班)	傳真	備註
海洋巡防總局第十六海巡隊	(02)24902010	(02)24902010	(02)24902909	台北縣貢寮鄉真理村新港街 26 巷之 5 號 2 樓
海洋巡防總局直屬船隊	(07)8226503	(07)8226503	(07)8226444	高雄市小港區亞太路 4 號 A 棟 4 樓
海洋巡防總局北區機動查緝隊	(02)24202951 轉 2358	(02)24202951 轉 2358	(02)24286421	基隆市港西街 6 號
海洋巡防總局中區機動查緝隊	(04)6583582	(04)6583582	(04)6583584	台中縣清水鎮中社路 114 號 3 棟 3 樓
海洋巡防總局南區機動查緝隊	(07)5514141 (07)8812114	(07)5514141 (07)8812114	(07)5514093	高雄市鼓山區蓬萊路 32 號
海洋巡防總局北部地區巡防局勤務指揮中心	(03)4080371	(03)4080371	(03)4080371	桃園縣觀音鄉崙坪村忠愛路 31 號
海洋巡防總局中部地區巡防局勤務指揮中心	(04)6582542	(04)6582542	(04)6582542	台中縣梧棲鎮臨海路 48 號
海洋巡防總局南部地區巡防局勤務指揮中心	(07)5616582	(07)5616582	(07)5616582	高雄縣鼓山區萬壽路 100 號
海洋巡防總局東部地區巡防局勤務指揮中心	(089)226900	(089)226900	(089)226900	台東市興安路 2 段 546 號
海洋巡防總局馬祖地區巡防局勤務指揮中心	(0836)23449	(0836)23449	(0836)23449	馬祖南竿郵政 91110 號信箱
海洋巡防總局金門地區巡防局勤務指揮中心	(082)336429	(082)336429	(082)336429	尚義郵政 91107 信箱
海洋巡防總局澎湖地區巡防局勤務指揮中心	(06)9952677	(06)9952677	(06)9952677	澎湖縣馬公市鎮港里西北方靠海
海洋巡防總局東沙地區巡防局勤務指揮中心	(08)2771001	(08)2771001	(08)2771001	
海洋巡防總局南沙地區巡防局勤務指揮中心	(08)2781001	(08)2781001	(08)2781001	
海峽交流基金會	(02)27187373 轉 435		(02)27134462	台北市民生東路三段 156 號 16 樓
台中區漁會漁業電台	(04)6564865	(04)6564865	(04)6572049	台中縣清水鎮海濱里北堤路 30 號
高雄區漁會漁業電台	(07)8155963	(07)8155963	(07)8158964	高雄市前鎮區漁港中一路 2 號 2 樓
蘇澳區漁會漁業電台	(039)962111 (039)964339	(039)962111	(039)961642	蘇澳鎮南建里造船巷 21 之 8 號
基隆區漁會漁業電台	(02)24693415	(02)24693415	(02)24693485	基隆市八斗子環港街 1 號
新竹區漁會漁業電台	(035)364006	(035)364006	(035)364021	新竹市東大路四段 315 號
澎湖區漁會漁業電台	(06)9982234	(06)9982234	(06)9982234	澎湖縣西嶼鄉池東村 220 號
東港區漁會漁業電台	(08)8350247	(08)8350247	(08)8354312	屏東縣東港鎮新庄路 71 號 3 樓
花蓮區漁會漁業電台	(038)230912	(038)230912	(038)222192	花蓮市港濱路 37 號 3 樓
綠島區漁會漁業電台	(089)672040	(089)672040	(089)672040	台東縣綠島鄉南寮村漁港 2 路 1 號
基隆海岸電台	(02)24241913 (02)24241914	(02)24241913 (02)24241914	(02)24243524 (02)24241923	基隆市義三路 9 號 2 樓
高雄海岸電台	(07)3442863	(07)3442863	(07)2240149	高雄市錦田路 142 號
台中海岸電台	(04)2882376	(04)2882376	(04)2200738	台中市市府路 37 號 303 室
花蓮海岸電台(已裁撤)	(038)324406 (038)340055	(038)324406 (038)340055	(038)320299 (038)320499	花蓮市中正路 595 號
台灣區漁業廣播電台	(07)88415061 080008166	(07)88415061 080008166	(07)8417680 (07)8119161	高雄市前鎮區漁港北二路 5 號

附表 5-2 民間救難協調機構

單位	電話(上班)	電話(下班)	傳真	備註
華龍港灣工程公司	(02)25782207	090050682	(02)25781678	台北市南京東路四段 164 號 11 樓之 2

華龍港灣工程公司(基)	(02)24658115-6	(02)24658115-6	行動電話 090248115	基隆市花源五街 26 號
華龍港灣工程公司(高)	(07)7717177	(07)7717177		高雄市公園二路 84 號
台灣打撈公司	(07)3332226	(07)7712768	(07)3326957	高雄市前鎮區三多三路 155 號 2 樓
南豐海事工程公司	(07)3819629	(07)3819629	(07)3921347	高雄市三民區春陽街 254 號 2 樓
台灣省漁會	(02)29823684	(02)29824541	(02)29885424	三重市力行路一段 6 號
高雄區漁會	(07)8218447 (07)8412491	(07)8412491	(07)8313439	高雄市前鎮區漁港東二路 3 號
基隆區漁會	(02)24695523	(02)24693415 (02)24693417	(02)24693283 (02)24695395	基隆市環港街 5 號 2 樓 A 棟
蘇澳區漁會	(039)962103	(039)962103	(039)972904	蘇澳鎮南安里漁港路 36 號
台中區漁會	(04)6562650 (04)6562631	(04)6562650 (04)6562631	(04)6566435	台中縣清水鎮北堤路 30 號
花蓮區漁會	(038)223118	(038)223118	(038)223342	花蓮市港濱街 37 號
台東區漁會	(089)281050	(089)281050	(089)281050	台東市富岡街 297 號
澎湖區漁會	(06)9262131-5	(06)9262131-5	(06)9264460	澎湖縣馬公市場明里新生路 158 號
高雄區漁會漁業專用電台	(07)8214136-7 (07)8216473	(07)8214136-7	(07)8215864 (07)8216490	高雄市前鎮區漁港中一路 2 號 2 樓 (高雄漁會電台)

附件六 臺南市毒性化學物質災害疏散避難規劃

一、目的

- (一)提供各防救災單位於毒性化學物質災害發生或有發生之虞時，據以疏散災區民眾，並引導至安全避難處所安置。
- (二)提升事前準備及災害時應變能力，降低災害對生命、財產的威脅性，健全安全管理及疏散體系。

二、適用時機

適用於毒性化學物質災害發生或有發生之虞時，其毒性化學物質擴散危害範圍可能影響一般民眾。

三、疏散及避難事前整備事項

(一)建置防災資料庫：

建置與更新毒性化學物質運作工廠防災資料庫，平時透過加強場所安全檢查，隨時更新上開資料庫，並將更新資料提供中央機關彙整，備於發生毒性化學物質災害或有發生之虞時提供各救災單位參考使用。

(二)研擬疏散與避難計畫：

- 1.依毒災風險潛勢圖、本市之災民收容所及運作毒性化學物質業者所提危害預防及應變計畫事先選定避難處所，備於發生毒性化學物質災害或有發生之虞時，進行疏散避難。
- 2.規劃辦理本市毒性化學物質災害之救災與疏散避難演練，上開演練可考量高司作業或併入相關演練等各種方式辦理。

(三)防災整備：

- 1.建立緊急疏散聯絡人清冊：進行轄區內調查，優先以高風險潛勢區居民做為緊急疏散保全對象，並建立緊急疏散聯絡人清冊。
- 2.避難處所整備：督導所轄各區公所完成轄區內避難處所之防災生活物資及糧食準備，內容包含糧食、民生用品及基本配備，並定期檢查。

(四)督導所轄各區公所疏散、引導、避難、行政、宣導及人員防護等各項作業之人力編組與分工。

(五)民政局、教育局及社會局協助辦理避難處所整備。

四、應變作業程序

(一)警戒監控

- 1.風速、風向監控：環保單位隨時掌握風速及風向，並提供相關單位參考。
- 2.毒化物監測：環保單位於接獲事故通報後即請求南部環境毒災應變隊協助並趕赴現場設立監測點即時監控，並將監測資訊隨時回傳災害應變中心。
- 3.現地警戒：事故發生後，應隨時掌握當地居民之活動範圍及動向，避免不知情民眾誤入事故現場及下風處。

(二)災害分析研判

當事故發生後，環保單位依據毒化物之擴散量及風向，分析研判所發生之可能性與影響範圍，提報指揮官與提供應變單位協商應變之處置。

(三)發布毒化物疏散與警戒區

1.疏散避難啟動原則及作業事項(附圖 6-1)：

- (1)偵測或評估數值低於毒性化學物質濃度 ERPG-1 或未達危害之濃度時，不進行疏散動作。
- (2)偵測或評估數值介於毒性化學物質濃度 ERPG-1 與 ERPG-2 間則發布警戒管制區及就地避難警報。
- (3)偵測或評估數值超過毒性化學物質濃度 ERPG-2，則發布警戒管制區及疏散警報，或做適當的就地避難。
- (4)偵測或評估數值超過毒性化學物質濃度 ERPG-3，則發布疏散警報，並執行必要之強制疏散。

2.ERPG (Emergency Response Planning Guidelines, 緊急應變規劃指引) 是由美國工業衛生協會 (AIHA) 所制定，依毒性物質之允許暴露程度可分為三種。

- (1)ERPG-1：人員暴露於有毒氣體環境中約 1 小時，除了短暫的不良健康效應或不當的氣味之外，不會有其他不良影響的最大容許濃度。
- (2)ERPG-2：人員暴露於有毒氣體環境中約 1 小時，而不致使身體造成不可恢復之傷害的最大容許濃度。在此範圍之內應視為暖區。
- (3)ERPG-3：人員暴露於有毒氣體環境中約 1 小時，而不致對生命造成威脅的最大容許濃度。在此範圍之內應視為熱區。

毒災事故發生

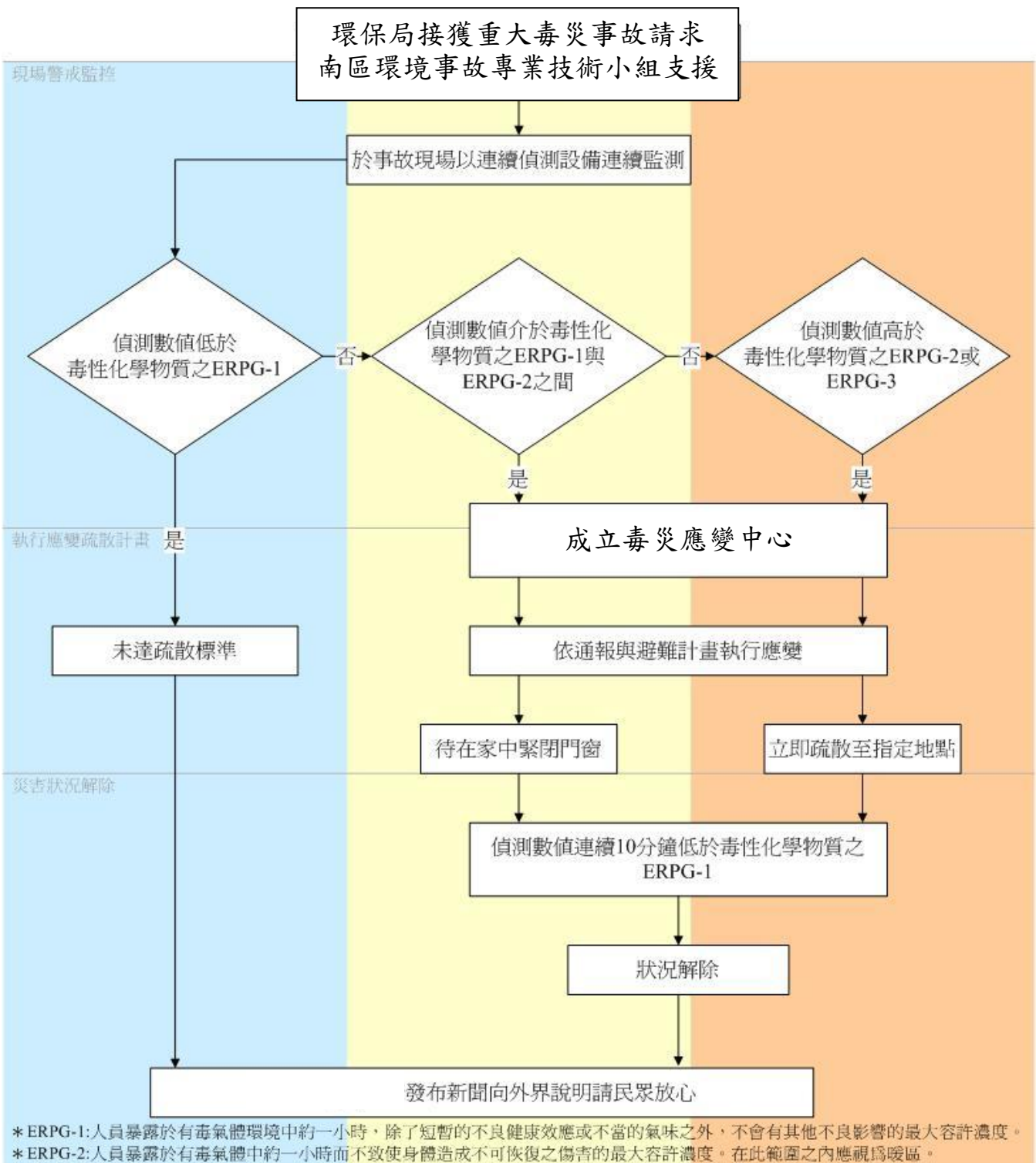

附圖 6-1 毒性化學物質災害疏散計畫作業流程圖

3.通報方式：

- (1)災害應變中心發布毒化物疏散警戒區相關訊息，並以電話或傳真方式向行政院環境保護署通報並通知相關單位。
- (2)將相關資訊通知各災害應變單位、區公所及轄區廠家。
- (3)透過電視、廣播媒體、網路等方式迅速傳遞毒化物疏散警戒區等災害警報訊息。
- (4)迅速調集各單位人員、巡邏車及廣播車傳遞毒化物疏散警戒通報等災害警報訊息，於警報訊息發布時將災害資訊傳達至各單位、民眾及社區住戶。

(四)劃定管制區

參據「毒性化學物質災害應變管制區域畫設一覽表」(附表 6-4)列管毒性化學物質於不同量時 ERPG-2 可能擴散範圍為下風處的可能擴散距離，側風處則以毒性化學物質之 ERPG-2 可能擴散距離的 1/4，合計成為面積為 $1/4 \times (\text{ERPG-2 擴散距離})^2$ 的長方形做為發布管制區範圍，嚴格限制、禁止民眾進入並進行居家避難或疏散撤離。其公式及疏散範圍示意圖如下：

公式一、疏散範圍

$$\text{面積} = \frac{(\text{ERPG-2 擴散距離})^2}{4}$$

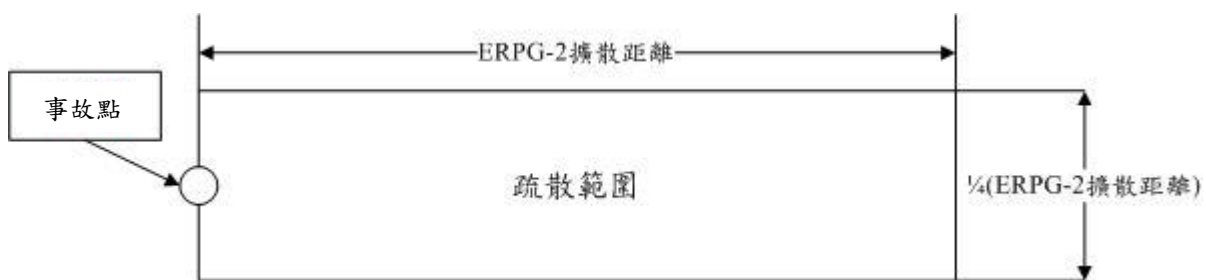

附圖 6-2 疏散範圍示意圖

(五)居民疏散避難與收容

災害應變中心辦理下列工作，必要時向中央各相關業務主管部會申請支援。

- 1.執行災區民眾疏散、強制撤離工作。
- 2.執行災區交通疏導、管制工作。
- 3.執行災區警戒工作。
- 4.執行災區治安、秩序維護工作。
- 5.調派區域內各分隊所有消防車待命，以防任何可能之火災。
- 6.申請空中勤務總隊直昇機，協助偏遠地區、行動不便之災民或受傷之民眾提供必要之協助。
- 7.協調開放學校，活動中心等處所，作為災民疏散安置地點。
- 8.派遣醫療人員進行檢傷分類、醫療救護、心理衛生服務、急救常識宣導、提供壓力紓解方法。
- 9.調派支援相關車輛支援載運災民。
- 10.廣播宣導撤離，請民眾速至避難處所。
- 11.協助弱勢族群民眾等，疏散至避難處所。
- 12.強制疏散管制區內不肯疏散之居民並送至避難處所。
- 13.災民收容：輔導各地區登記災民身份人數，調度、發放物資、分配災民住宿。

(六)疏散避難執行狀況回報

各地疏散避難狀況應由相關單位（民政局、教育局及社會局）回報災害應變中心，再由災害應變中心通報至中央災害應變中心。

(七)預報及警報之解除

災害應變中心依據環保單位於現場以偵測設備偵測讀值低於 ERPG-1 且持續 10 分鐘後或經評估無危害之虞時，適時解除毒災疏散管制區，並通知各應變單位。

(八)疏散人車返回清點避難人數無誤後，應派員引導或運用交通工具將避難人員送（運）回居住地點，至此完成整體疏散避難任務。

五、毒性化學物質災害避難場所規劃

本市共有 8 個工業區、1 個科學工業園區，分別為永康工業區、官田工業區、新營工業區、保安工業區、龍崎工業區、柳營科技工業區(含臺南環保科技園區)、安平工業區、臺南科技工業區及南部科學工業園區，毒化物運作場所較密集的區域主要分佈於善化區、新市區的南部科學工業園區(臺南園區)、新營區的新營工業園區、永康區的永康工業區及安南區管制場所居多外，其他所在位置大都平均分配在各行政區內。

本市利用外洩擴散模擬程式模擬毒性化學物質外洩最嚴重狀況之結果，將外洩擴散模擬範圍相關資料結合地理資訊系統軟體繪出毒災風險潛勢圖，可了解災害可能發生之影響範圍與頻率，藉此規劃高危險區域及災害潛勢地區鄰近區域之疏散路徑及避難場所，附表 6-1 為本市重大毒性化學物質災害可用緊急避難場所。

毒災應變指揮中心啟動緊急疏散機制前，應依災害實際狀況與監測結果，評估災害影響區域範圍，避免低估災害狀況，造成民眾受傷人數增加。當毒災應變指揮中心（應變指揮官）下令啟動緊急疏散機制時，立即由警察局、消防局引導該區民眾至指定集合地點集合，利用可用疏散道路以大眾交通運輸工具將民眾就近疏散至避難場所。

附表 6-1 台南市重大毒性化學物質災害可用緊急避難場所

編號	緊急避難場所	區	編號	緊急避難場所	區
1	市立新東國小	後壁區	214	市立玉山國小	南化區
2	市立菁寮國小	後壁區	215	市立北寮國小	南化區
3	台南市立圖書館後壁分館	後壁區	216	市立西埔國小	南化區
4	市立新嘉國小	後壁區	217	台南市立圖書館南化分館	南化區
5	市立後壁國小	後壁區	218	市立南化國中	南化區
6	市立樹人國小	後壁區	219	市立南化國小	南化區
7	市立後壁國中	後壁區	220	市立瑞峰國小	南化區
8	市立安溪國小	後壁區	221	市立山上國中	山上區
9	市立菁寮國中	後壁區	222	市立山上國小	山上區
10	國立後壁高中	後壁區	223	台南市立圖書館山上分館	山上區
11	市立永安國小	後壁區	224	台南市立圖書館安定分館	安定區
12	市立大竹國小	白河區	225	市立南興國小	安定區
13	市立仙草國小	白河區	226	市立安定國小	安定區
14	市立河東國小六溪分校	白河區	227	市立南安國小	安定區
15	台南市立圖書館白河分館	白河區	228	市立安定國中	安定區
16	國立白河商工	白河區	229	國立南科國際實驗高級中學國中	新市區
17	市立竹門國小	白河區	230	遠東科技大學	新市區
18	市立白河國中	白河區	231	台南市立圖書館新市分館	新市區
19	市立玉豐國小	白河區	232	市立大社國小	新市區
20	市立關子嶺國小分校	白河區	233	國立南科國際實驗高級中學國小	新市區
21	市立崎內國小	白河區	234	市立新市國中	新市區
22	市立內角國小	白河區	235	市立新市國小	新市區
23	市立白河國小	白河區	236	台南市立圖書館新化分館	新化區
24	市立河東國小	白河區	237	市立新化國小	新化區
25	台南市立圖書館鹽水分館	鹽水區	238	市立大新國小	新化區
26	市立歡雅國小	鹽水區	239	國立新化高工	新化區
27	市立仁光國小	鹽水區	240	市立大坑國小(廢)	新化區
28	市立岸內國小	鹽水區	241	市立礁坑國小	新化區
29	市立鹽水國中	鹽水區	242	市立那拔國小	新化區
30	南榮技術學院	鹽水區	243	市立正新國小	新化區
31	市立文昌國小	鹽水區	244	國立新化高中	新化區
32	市立鹽水國小	鹽水區	245	市立新化國中	新化區
33	市立月津國小	鹽水區	246	市立口碑國小	新化區
34	市立竹埔國小	鹽水區	247	市立崑山國小	永康區
35	月津國小中庄分校(廢)	鹽水區	248	市立永仁高中	永康區
36	市立鹽水國小小泔水分校(廢)	鹽水區	249	市立永仁國中	永康區
37	市立歡雅國小大豐分校(廢)	鹽水區	250	市立勝利國小	永康區
38	市立水土頭港國小	鹽水區	251	市立大橋國小	永康區
39	台南市立圖書館新營分館	新營市	252	市立大灣國小	永康區

編號	緊急避難場所	區	編號	緊急避難場所	區
40	市立新東國中	新營市	253	市立永信國小	永康區
41	市立新橋國小	新營市	254	市立永康國中	永康區
42	市立新泰國小	新營市	255	市立復興國小	永康區
43	國立新營高工	新營市	256	國立台南大學附中	永康區
44	市立新進國小	新營市	257	市立五王國小	永康區
45	市立新興國小	新營市	258	市立龍潭國小	永康區
46	私立南光高中	新營市	259	市立三村國小	永康區
47	私立南光高中附設國中部	新營市	260	市立永康國小	永康區
48	市立新民國小	新營市	261	台南科技大學第二校區	永康區
49	市立新營國小	新營市	262	市立大橋國中	永康區
50	市立南梓國小	新營市	263	台南市立圖書館永康分館	永康區
51	私立育德工家	新營市	264	市立西勢國小	永康區
52	市立太子國中	新營市	265	國立台南高工	永康區
53	市立公誠國小	新營市	266	崑山科技大學	永康區
54	市立南新國中	新營市	267	台南科技大學	永康區
55	國立新營高中	新營市	268	市立大灣中學	永康區
56	市立土庫國小	新營市	269	南台科技大學	永康區
57	市立新生國小	新營市	270	市立左鎮國小	左鎮區
58	私立明達高中	新營市	271	市立左鎮國中	左鎮區
59	私立明達高中附設國中部	新營市	272	市立岡林國小草山分校	左鎮區
60	私立興國高中	新營市	273	市立澄山國小(廢)	左鎮區
61	私立興國高中附設國中部	新營市	274	市立光榮國小	左鎮區
62	市立蚵寮國小	北門區	275	市立岡林國小	左鎮區
63	市立雙春國小	北門區	276	台南市立圖書館左區分館	左鎮區
64	市立錦湖國小	北門區	277	市立龍崎國小大坪分校(廢)	龍崎區
65	市立北門國中	北門區	278	台南市立圖書館龍崎分館	龍崎區
66	市立永華國小	北門區	279	市立土崎國小(廢)	龍崎區
67	市立文山國小	北門區	280	市立龍崎國小分校(廢)	龍崎區
68	市立三慈國小	北門區	281	市立龍崎國小	龍崎區
69	市立北門國小	北門區	282	市立龍崎國小龍船分校	龍崎區
70	市立北門國小玉湖分校	北門區	283	市立紅瓦厝國小	歸仁區
71	台南市立圖書館北門分館	北門區	284	市立歸南國小	歸仁區
72	台南市立圖書館東山分館	東山區	285	台南市立圖書館歸仁分館	歸仁區
73	市立東山國中	東山區	286	成太航太所	歸仁區
74	私立華濟永安高中	東山區	287	市立大潭國小	歸仁區
75	市立東原國中	東山區	288	市立保西國小	歸仁區
76	市立東山國小	東山區	289	國立新豐高中	歸仁區
77	市立東原國小	東山區	290	市立歸仁國小	歸仁區
78	市立水雲國小	東山區	291	市立歸仁國中	歸仁區
79	市立聖賢國小	東山區	292	市立文化國小	歸仁區

編號	緊急避難場所	區	編號	緊急避難場所	區
80	市立青山國小	東山區	293	私立長榮大學	歸仁區
81	市立東河國小	東山區	294	國立交通大學台南校區	歸仁區
82	台南市立圖書館柳營分館	柳營區	295	台南市立圖書館關廟分館	關廟區
83	市立柳營國中	柳營區	296	市立保東國小	關廟區
84	市立太康國小	柳營區	297	市立五甲國小	關廟區
85	市立新山國小	柳營區	298	市立文和國小	關廟區
86	市立果毅國小	柳營區	299	市立崇和國小	關廟區
87	市立柳營國小	柳營區	300	市立新光國小	關廟區
88	私立鳳和高中	柳營區	301	市立關廟國中	關廟區
89	私立鳳和高中附設國中部	柳營區	302	市立深坑國小	關廟區
90	敏惠醫護管理專科學校	柳營區	303	市立關廟國小	關廟區
91	私立新榮高中	柳營區	304	市立龍崎國中	關廟區
92	私立新榮高中附設國中部	柳營區	305	台南市立圖書館仁德分館	仁德區
93	市立重溪國小	柳營區	306	市立依仁國小	仁德區
94	私立天仁工商	學甲區	307	私立城光國中	仁德區
95	市立頂洲國小	學甲區	308	市立仁德國中	仁德區
96	市立東陽國小	學甲區	309	市立仁和國小	仁德區
97	市立學甲國小	學甲區	310	市立大甲國小	仁德區
98	市立中洲國小	學甲區	311	市立長興國小	仁德區
99	市立宅港國小	學甲區	312	市立文賢國中	仁德區
100	市立學甲國中	學甲區	313	市立仁德國小	仁德區
101	台南市立圖書館學甲分館	學甲區	314	市立德南國小	仁德區
102	台南市立圖書館下營分館	下營區	315	市立文賢國小	仁德區
103	市立賀建國小	下營區	316	市立虎山國小	仁德區
104	市立東興國小	下營區	317	嘉南藥理科技大學	仁德區
105	市立大屯國小	下營區	318	中華醫事科技大學	仁德區
106	市立中營國小	下營區	319	市立青草國小	安南區
107	市立甲中國小	下營區	320	私立瀛海高中	安南區
108	市立下營國小	下營區	321	市立區海國小	安南區
109	市立下營國中	下營區	322	市立顯宮國小	安南區
110	市立六甲國小	六甲區	323	市立土城國小城西分班	安南區
111	市立六甲國小大丘分校(廢)	六甲區	324	市立安南國中	安南區
112	市立林鳳國小	六甲區	325	市立海佃國中	安南區
113	台南市立圖書館六甲分館	六甲區	326	市立和順國中	安南區
114	市立湖東國小	六甲區	327	市立學東國小	安南區
115	市立六甲國中	六甲區	328	市立長安國小	安南區
116	市立嘉南國小	六甲區	329	台南市立圖書館土城分館	安南區
117	台南市立圖書館將軍分館	將軍區	330	台南市立圖書館安南分館	安南區
118	市立漚汪國小	將軍區	331	市立安順國小	安南區
119	市立廣山國小	將軍區	332	市立南興國小	安南區

編號	緊急避難場所	區	編號	緊急避難場所	區
120	市立鯤鯨國小	將軍區	333	市立海東國小	安南區
121	市立苓和國小	將軍區	334	市立海佃國小	安南區
122	市立將軍國小	將軍區	335	市立土城國小	安南區
123	市立長平國小	將軍區	336	立德大學	安南區
124	市立將軍國中	將軍區	337	市立和順國小	安南區
125	市立官田國中	官田區	338	市立安順國中	安南區
126	市立官田國小	官田區	339	市立土城高中	安南區
127	國立台南藝術大學	官田區	340	市立土城國中	安南區
128	市立渡拔國小	官田區	341	市立安慶國小	安南區
129	市立隆田國小	官田區	342	市立安佃國小	安南區
130	私立陽明工商	官田區	343	興國管理學院	安南區
131	台南市立圖書館官田分館	官田區	344	私立崑山高中	北區
132	台南市立圖書館麻豆分館	麻豆區	345	市立民德國中	北區
133	真理大學麻豆校區	麻豆區	346	市立成功國中	北區
134	市立文正國小	麻豆區	347	台南市立圖書館兒童科學館	北區
135	國立曾文家商	麻豆區	348	市立文元國小	北區
136	市立培文國小	麻豆區	349	市立文賢國中	北區
137	國立曾文農工	麻豆區	350	市立開元國小	北區
138	市立麻豆國中	麻豆區	351	市立延平國中	北區
139	市立麻豆國小	麻豆區	352	台南市立圖書館總館	北區
140	市立紀安國小	麻豆區	353	市立立人國小	北區
141	市立大山國小	麻豆區	354	市立大港國小	北區
142	市立總爺國小	麻豆區	355	市立賢北國小(籌)	北區
143	私立黎明高中	麻豆區	356	市立大光國小	北區
144	私立黎明高中附設國中部	麻豆區	357	私立聖功女中	北區
145	市立北勢國小	麻豆區	358	私立寶仁小學	北區
146	市立港尾國小	麻豆區	359	市立公園國小	北區
147	台灣首府大學(致遠管理學院)	麻豆區	360	碧岳神哲學院	北區
148	市立安業國小	麻豆區	361	國立台南二中	北區
149	市立楠西國小	楠西區	362	市立中山國中	中西區
150	楠西國中	楠西區	363	市立進學國小	中西區
151	市立楠西國中	楠西區	364	台南市立圖書館中區分館	中西區
152	台南市立圖書館楠西分館	楠西區	365	國立台南大學	中西區
153	台南市立圖書館佳里分館	佳里區	366	國立台南大學附設實驗國小	中西區
154	市立子龍國小	佳里區	367	市立建興國中	中西區
155	國立北門高中	佳里區	368	國立台南護理專科學校	中西區
156	市立佳里國小	佳里區	369	國立家齊女中	中西區
157	市立仁愛國小	佳里區	370	市立成功國小	中西區
158	市立信義國小	佳里區	371	市立金城國中	中西區
159	市立延平國小	佳里區	372	市立忠義國小	中西區

編號	緊急避難場所	區	編號	緊急避難場所	區
160	市立佳興國中	佳里區	373	國立台南女中	中西區
161	市立塹內國小	佳里區	374	市立永福國小	中西區
162	市立通興國小	佳里區	375	市立新南國小	中西區
163	市立佳興國小	佳里區	376	私立南英商工	中西區
164	國立北門農工	佳里區	377	市立協進國小	中西區
165	市立佳里國中	佳里區	378	市立安平國小	安平區
166	市立鳴頭國小明山分校(廢)	大內區	379	台南市立圖書館安平分館	安平區
167	市立大內國中	大內區	380	市立億載國小	安平區
168	市立鳴頭國小(廢)	大內區	381	市立西門國小	安平區
169	台南市立圖書館大內分館	大內區	382	市立安平國中	安平區
170	市立鳴頭國小頂蘭分校	大內區	383	國立台南海事水產職校	安平區
171	市立大內國小	大內區	384	市立石門國小	安平區
172	市立二溪國小	大內區	385	市立西門國小漁光分校	安平區
173	市立頭社國小	大內區	386	私立慈濟高中	安平區
174	台南市立圖書館善化分館	善化區	387	私立慈濟國小	安平區
175	市立茄拔國小	善化區	388	私立長榮高中	東區
176	市立善化國中	善化區	389	市立後甲國中	東區
177	市立大成國小	善化區	390	私立長榮女中	東區
178	市立小新國小	善化區	391	市立復興國小	東區
179	市立善糖國小	善化區	392	市立博愛國小	東區
180	市立善化國小	善化區	393	國立台南第一高級中學	東區
181	市立陽明國小	善化區	394	私立慈幼高工	東區
182	市立大同國小	善化區	395	市立大同國小	東區
183	國立善化高中	善化區	396	市立東光國小	東區
184	市立層林國小	玉井區	397	市立復興國中	東區
185	國立玉井工商	玉井區	398	台南市立圖書館東區分館	東區
186	市立玉井國小	玉井區	399	市立崇明國小	東區
187	市立玉井國中	玉井區	400	市立崇明國中	東區
188	台南市立圖書館西港分館	西港區	401	市立忠孝國中	東區
189	市立後營國小	西港區	402	私立光華女中	東區
190	市立西港國中	西港區	403	市立勝利國小	東區
191	市立金砂國小	西港區	404	台南神學院	東區
192	私立港明高中	西港區	405	市立崇學國小	東區
193	私立港明高中附設國中部	西港區	406	國立成功大學附設工補	東區
194	市立西港國小	西港區	407	國立成功大學	東區
195	市立港東國小	西港區	408	國立成功大學附設空中商專	東區
196	市立松林國小	西港區	409	市立德高國小	東區
197	市立成功國小	西港區	410	私立德光女中	東區
198	市立後港國中	七股區	411	市立新興國中	南區
199	市立七股國小	七股區	412	私立亞洲餐旅職業學校	南區

編號	緊急避難場所	區	編號	緊急避難場所	區
200	市立建功國小	七股區	413	私立六信高中	南區
201	市立光復國小	七股區	414	市立永華國小	南區
202	市立竹橋國中	七股區	415	市立喜樹國小	南區
203	台南市立圖書館七股分館	七股區	416	國立台南高商	南區
204	市立大文國小	七股區	417	市立南寧高中	南區
205	市立龍山國小	七股區	418	市立大成國中	南區
206	市立三股國小	七股區	419	市立新興國小	南區
207	市立後港國小	七股區	420	市立志開國小	南區
208	市立西興國小	七股區	421	台南市立圖書館南區分館	南區
209	市立竹橋國小	七股區	422	市立省躬國小	南區
210	市立後港國小頂山分校	七股區	423	市立龍崗國小	南區
211	市立樹林國小	七股區	424	市立日新國小	南區
212	市立篤加國小	七股區	425	國立成功大學水工試驗所	安南區
213	私立昭明國中	七股區	426	國立成功大學-安南校區	安南區

六、各單位分工與權責

附表 6-2 執行毒性化學物質災害疏散避難作業分配工作表(一)

單位	事前整備事項	應變作業事項
環境保護局	<ul style="list-style-type: none"> ●毒性化學物質災害疏散避難作業規劃 ●毒性化學物質災害救災設備、單位資料建檔 ●製作各類宣傳物（如廣播、新聞稿等） ●督飭事故廠商採取緊急防治措施 	<ul style="list-style-type: none"> ●事故現場監測 ●災害分析研判 ●發布毒災管制區 ●毒災警戒管制區通報 ●判定區域管制就地保護與疏散 ●災情蒐報事項 ●警報之解除 ●其他災害防救事項 ●救災人員、器材及物資運輸事項
衛生局		<ul style="list-style-type: none"> ●醫護人員、藥品、醫療器材籌劃、分配事項 ●傷亡人員緊急醫療及後續醫療照護事項 ●居民保健事項 ●災後食品衛生及包裝或盛裝飲用水檢驗事項 ●救災人員、器材及物資運輸事項
警察局		<ul style="list-style-type: none"> ●協助區域管制就地保護與疏散 ●治安維護、犯罪防治事項 ●交通管制、交通狀況之查報事項 ●處理人員傷亡或失蹤事項 ●救出物品之保留、處理 ●救災人員、器材及物資運輸事項
消防局	<ul style="list-style-type: none"> ●防救災資料建檔 	<ul style="list-style-type: none"> ●消防搶救及緊急救護行動 ●申請支援空中救援直昇機 ●救災人員、器材及物資運輸事項
社會局	<ul style="list-style-type: none"> ●建立避難處所救災物資清冊，並定時更新 ●協助轄區相關單位完成避難處所之防災生活物資及糧食準備 	<ul style="list-style-type: none"> ●動員可用人力資源協助佈置避難處所，提供茶水、環境說明介紹及水電硬體設施 ●災民生活必需品之供給等事項 ●賑災物資接受、轉發與管理事項 ●災民救濟物資發放事項 ●特殊弱勢族群災民之安置、救助等事項 ●災民飲用水協調供應事項 ●協助災民疏散接運事項 ●救災人員、器材及物資運輸事項
工務局		<ul style="list-style-type: none"> ●道路、橋樑、堤防及其他公共設施等維護、搶修、搶險、復舊。 ●救災人員、器材及物資運輸事項
經濟發展局		<ul style="list-style-type: none"> ●督導電力、電信、中油、天然氣、自來水等公用事業單位配合搶修事項及協調恢復供應事項 ●其他有關建設處業務事項 ●救災人員、器材及物資運輸事項
交通局		<ul style="list-style-type: none"> ●協調災民疏散接運事項所需之支援車輛 ●災區交通運輸維護、災情彙整集緊急搶修聯繫

單位	事前整備事項	應變作業事項
		事項 ●鐵公路、航空交通狀況之彙整 ●救災人員、器材及物資運輸事項
民政局	●督導所轄疏散路線與避難處所選定 ●督導所轄疏散避難人力編組與分工	●協助區域管制就地保護與疏散事宜 ●疏散避難執行狀況回報 ●協調相關軍事單位支援救災人力 ●救災人員、器材及物資運輸事項
教育局		●避難處所或收容處所如設置於學校，協助學校開設收容所或避難所相關事宜
新聞及國際關係處		●發布最新狀況、災民安置情形 ●設立新聞聯絡中心、設立媒體採訪區 ●協助錄影照相留存
電信公司		●電信通訊搶修及有關電信災情查報事項 ●災區臨時電信設施架設事項
電力公司		●電力設施搶修、供應及電力災情查報事項
自來水公司		●自來水設施搶修、供應及自來水設施災情查報事項

附表 6-3、執行毒性化學物質災害疏散避難作業分配工作表(二)

單位	復原作業事項
環保局	●環境監控及督導業者清除災區污染工作。 ●督飭發生災害之事業單位先行將本身調查結果填寫「毒性化學物質事故調查處理報告表」送交主管機關。
社會局	●災害之救助之補助。
財政處	●善後處理經費之籌應。
衛生局	●對遭受毒化物傷害民眾進行後續醫療追蹤。
新聞及國際關係處	●發布毒性化學物質災後處理相關狀況告知社會大眾。
各相關單位	●主管機關邀集相關單位至現場調查發生災害之主要原因。 ●瞭解發生之原因後並與相關單位檢討，以達到災害預防之成效。

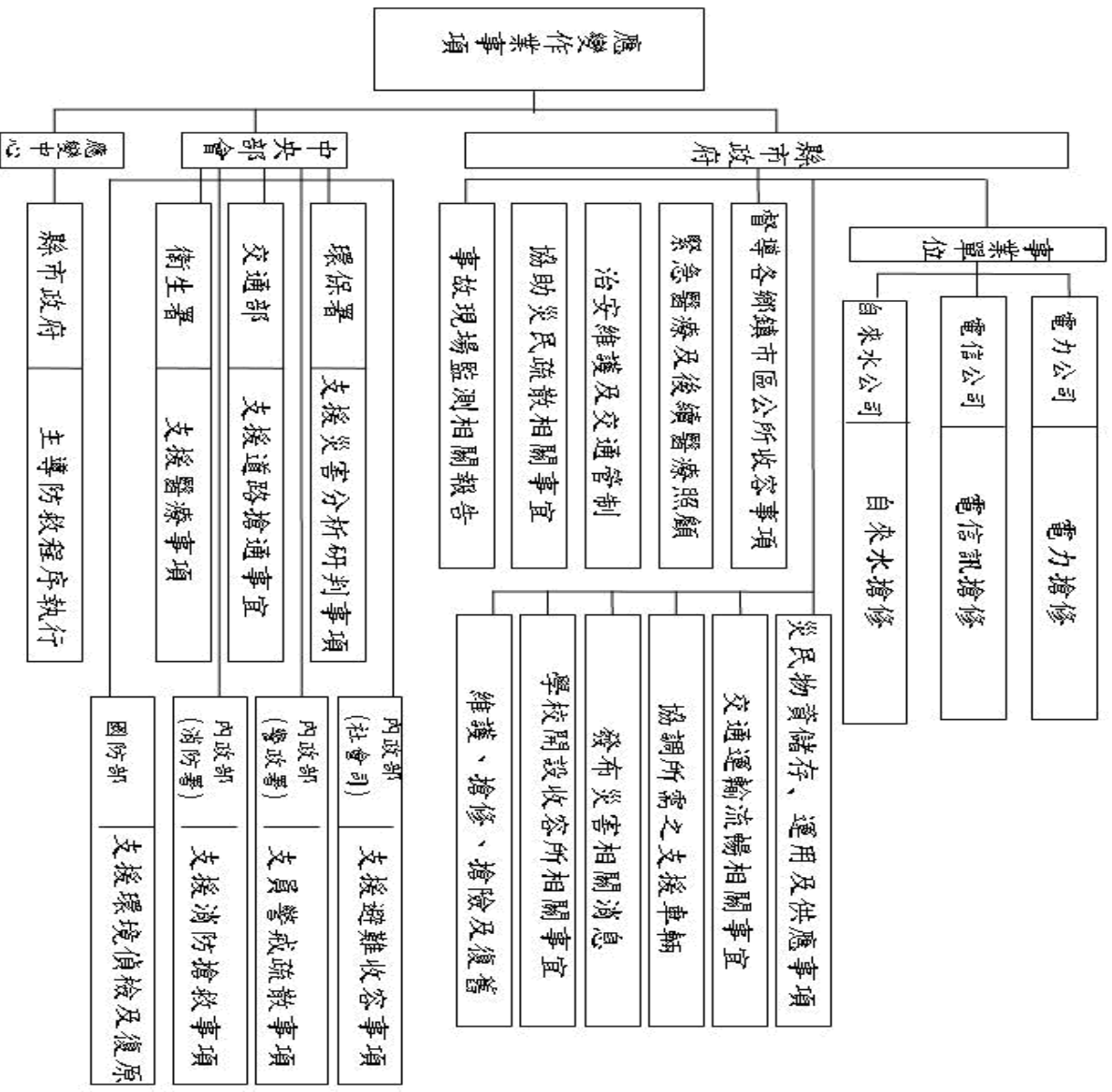

附圖 6-3 毒性化學物質災害疏散避難作業原則各單位組織架構圖 (應變作業事項)

毒性化學物質危險區域畫設指引

- 1.本毒性化學物質危險區域畫設（圖示如圖 6-4）乃依照 ALOHA 5.3.1 擴散程式模擬，考量實際災害發生時最有可能的洩漏量所分析出的污染範圍（如表 6-5）。
- 2.ERPG（Emergency Response Planning Guidelines）是由 AIHA 美國工業衛生協會所制定，依毒性物質之允許暴露程度可分為 3 種。
 - (1)ERPG-1：人員暴露於有毒氣體環境中約 1 小時，除了短暫的不良健康效應或不當的氣味之外，不會有其他不良影響的最大容許濃度。
 - (2)ERPG-2：人員暴露於有毒氣體中約 1 小時而不致使身體造成不可恢復之傷害的最大容許濃度。在此範圍之內應視為暖區。
 - (3)ERPG-3：人員暴露於有毒氣體環境中約 1 小時，而不致對生命造成威脅的最大容許濃度。在此範圍之內應視為熱區。
- 3.附件一附表適用狀況不包含潛在火災與爆炸危害，但通常火災爆炸之危害距離小於毒性危害距離，若事故現場有火災爆炸危害狀況，仍應由現場專家做建議調整。
- 4.畫設前先確認物質名稱或列管編號並由儲存容器外觀目視，評估其約略儲存含量。
- 5.物質存量若與本表所列存量不相同者，可以最接近的質量作為評估參考，或是再次執行使用 ALOHA 擴散程式分析。
- 6.本表所列危險區域為下風處之危險距離現場應變人員仍應考量風向與風速變化。
- 7.應變指揮中心及資源應設在上風處，與事故現場保持相當距離（如示意圖），任何人員未著防護裝備不得進入危險區，並由除污走道進出污染區，事故結束後需做除污及環境復原之工作。
- 8.進入危險區域之應變人員需著防護裝備，可參考環保署毒化物防救

手冊(網址：http://61.30.108.131/Chm_/Chm_ToxicManual_ALL.aspx)指示整備。

- 9.當指示任務行動展開時，應變人員首要確保自身安全，應變動作確實第二，最後才是迅速。
- 10.意外現場當狀況不明或有任何疑慮，可請求環保署毒災應變諮詢中心(TEL:0800-055119)、中部環境毒災應變隊(TEL:0800-329690)、南部環境毒災應變隊(TEL:0800-660001)協助支援。

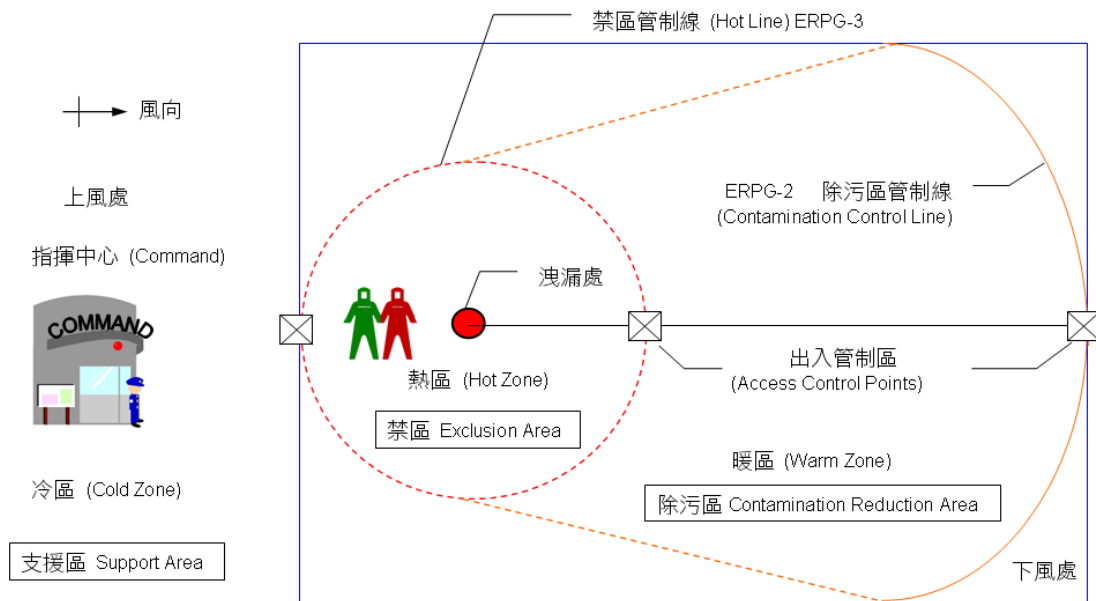

附圖 6-4、毒性化學物質災害管制區域劃分示意圖

附件 6-4 毒性化學物質災害應變管制區域畫設模擬表

製作：梁曉君 20051006

列管 編號	管制區域 毒化物質名稱	洩漏物質儲存量					計算依據	註
		1 公噸	20 公噸	50 公噸	100 公噸	1000 公噸		
1	多氯聯苯 Polychlorinated biphenyls	25M	800M	800M	800M	800M	ERG2000-171	液、固
2	可氯丹 Chlordane	50M	800M	800M	800M	800M	ERG2000-151	液
3	石棉 Asbestos	25M	800M	800M	800M	800M	ERG2000-171	固體
4	地特靈 Dieldrin	50M	800M	800M	800M	800M	ERG2000-151	固體
5	滴滴涕 4,4-Dichlorodiphenyl-trichloroethane(DDT)	50M	800M	800M	800M	800M	ERG2000-151	固體
6	毒殺芬 Toxaphene	50M	800M	800M	800M	800M	ERG2000-151	固體
7	五氯酚 Pentachlorophenol	50M	800M	800M	800M	800M	ERG2000-154	固體
8	五氯酚鈉 Sodium pentachlorophenate	50M	800M	800M	800M	800M	ERG2000-154	固體
9	甲基汞 Methylmercury	50M	800M	800M	800M	800M	ERG2000-151	液
10	安特靈 Endrin	50M	800M	800M	800M	800M	ERG2000-151	固體
11	飛佈達 Heptachlor	50M	800M	800M	800M	800M	ERG2000-151	固體
12	蟲必死 Hexachlorocyclohexane	50M	800M	800M	800M	800M	ERG2000-151	固體
13	阿特靈 Aldrin	50M	800M	800M	800M	800M	ERG2000-151	固體

列管 編號	管制區域 毒化物物質名稱		洩漏物質儲存量					計算依據	註
			1 公噸	20 公噸	50 公噸	100 公噸	1000 公噸		
14	二溴氯丙烷 1,2-Dibromo-3-chloropropane(DBCP)		50M	800M	800M	800M	800M	ERG2000-159	液
15	福賜松 Leptophos		50M	800M	800M	800M	800M	ERG2000-151	固體
16	克氣苯 Chlorobezilate		50M	800M	800M	800M	800M	ERG2000-151	固體
17	護谷 Nitrofen		50M	800M	800M	800M	800M	ERG2000-134	固體
18	達諾殺 Dinoseb		50M	800M	800M	800M	800M	ERG2000-153	固體
19	靈丹 Lindane (g -BHC, or g -HCH)		50M	800M	800M	800M	800M	ERG2000-151	固體
22	汞 Mercury		25M	500M	500M	500M	500M	ERG2000-172	液
23	五氯硝苯 Pentachloronitrobenzene		50M	800M	800M	800M	800M	ERG2000-151	固體
24	亞拉生長素 Daminozide		50M	800M	800M	800M	800M	ERG2000-151	固體
25	氰乃淨 Cyanazine		50M	800M	800M	800M	800M	ERG2000-151	固體
26	樂乃松 Fenchlorphos		50M	800M	800M	800M	800M	ERG2000-152	固體
27	四氣丹 Captafol		50M	800M	800M	800M	800M	ERG2000-151	固體
28	蓋普丹 Captan		50M	800M	800M	800M	800M	ERG2000-152	固體
29	福爾培 Folpet		50M	800M	800M	800M	800M	ERG2000-151	固體

列管 編號	管制區域 毒化物物質名稱		洩漏物質儲存量					計算依據	註
			1 公噸	20 公噸	50 公噸	100 公噸	1000 公噸		
30	錫瑞丹 Cyhexatin		50M	800M	800M	800M	800M	ERG2000-153	固體
31	α -氰溴甲苯 α -Bromobenzyl cyanide		50M	800M	800M	800M	800M	ERG2000-159	固體
32	二氯甲醚 Bis-Chloromethyl ether	ERPG-3=0.5ppm	868 M	2.4 KM	7 KM	9.4 KM	>10 KM	ALOHA5.3.1	液
		ERPG-2=0.1ppm	2.1KM	6 KM	>10 KM	>10 KM	>10 KM		
33	對-硝基聯苯 P-Nitrobiphenyl		50M	800M	800M	800M	800M	ERG2000-152	固體
34-1	對-胺基聯苯 P-Aminobiphenyl		50M	800M	800M	800M	800M	ERG2000-152	固體
34-2	對-胺基聯苯鹽酸鹽 P-Aminobiphenyl Hydrochloride		50M	800M	800M	800M	800M	ERG2000-152	固體
35	2-萘胺 2-Naphthylamine		50M	800M	800M	800M	800M	ERG2000-153	固體
35	2-萘胺醋酸鹽 2-Naphthylamine acetate		50M	800M	800M	800M	800M	ERG2000-153	固體
35	2-萘胺鹽酸鹽 2-Naphthylamine Hydrochloride		50M	800M	800M	800M	800M	ERG2000-153	固體
36-1	聯苯胺 Benzidine		50M	800M	800M	800M	800M	ERG2000-153	固體
36-2	聯苯胺醋酸鹽 Benzidine acetate		50M	800M	800M	800M	800M	ERG2000-153	固體
36-3	聯苯胺硫酸鹽 Benzidine sulfate		50M	800M	800M	800M	800M	ERG2000-153	固體
36-4	聯苯胺二鹽酸鹽 Benzidine dihydrochloride		50M	800M	800M	800M	800M	ERG2000-153	固體
36-5	聯苯胺二氫氟酸鹽 Benzidine dihydrofluoride		50M	800M	800M	800M	800M	ERG2000-153	固體

列管 編號	管制區域 毒化物物質名稱		洩漏物質儲存量					計算依據	註
			1 公噸	20 公噸	50 公噸	100 公噸	1000 公噸		
36-6	聯苯胺過氯酸鹽(一) Benzidine perchlorate		50M	800M	800M	800M	800M	ERG2000-153	固體
36-7	聯苯胺過氯酸鹽(二) Benzidine perchlorate		50M	800M	800M	800M	800M	ERG2000-153	固體
36-8	聯苯胺二過氯酸鹽 Benzidine diperchlorate		50M	800M	800M	800M	800M	ERG2000-153	固體
37-1	鎘 Cadmium		50M	800M	800M	800M	800M	ERG2000-154	固體
37-2	氧化鎘 Cadmium oxide		50M	800M	800M	800M	800M	ERG2000-154	固體
37-3	碳酸鎘 Cadmium carbonate		50M	800M	800M	800M	800M	ERG2000-154	固體
37-4	硫化鎘 Cadmium sulfide		50M	800M	800M	800M	800M	ERG2000-154	固體
37-5	硫酸鎘 Cadmium sulfate		50M	800M	800M	800M	800M	ERG2000-154	固體
37-6	硝酸鎘 Cadmium nitrate		50M	800M	800M	800M	800M	ERG2000-154	固體
37-7	氯化鎘 Cadmium chloride		50M	800M	800M	800M	800M	ERG2000-154	固體
38	苯胺 Aniline	ERPG-3=100ppm	<10M	19M	28M	38M	76M	ALOHA5.3.1	液
		ERPG-2=10ppm	19M	45M	67M	88M	172M		
39-1	鄰-甲苯胺 o-Aminotoluene		50M	800M	800M	800M	800M	ERG2000-153	液
39-2	間-甲苯胺 m-Aminotoluene		50M	800M	800M	800M	800M	ERG2000-153	液
39-3	對-甲苯胺 p-Aminotoluene		50M	800M	800M	800M	800M	ERG2000-153	固體

列管 編號	管制區域 毒化物物質名稱		洩漏物質儲存量					計算依據	註
			1 公噸	20 公噸	50 公噸	100 公噸	1000 公噸		
40	1-萘胺 1-Naphthylamine		50M	800M	800M	800M	800M	ERG2000-153	固體
41	二甲氧基聯苯胺 3,3'-Dimethoxybenzidine		50M	800M	800M	800M	800M	ERG2000-152	固體
42	二氯聯苯胺 3,3'-Dichlorobenzidine		50M	800M	800M	800M	800M	ERG2000-153	固體
43	鄰-二甲基聯苯胺 3,3'-Dimethyl-[1,1'-biphenyl]-4,4'-diamine		50M	800M	800M	800M	800M	ERG2000-153	液、固
44	三氯甲苯 Trichloromethyl benzene		100M	800M	800M	800M	800M	ERG2000-156	液
45	三氧化二砷 Arsenic trioxide		50M	800M	800M	800M	800M	ERG2000-151	固體
46-1	氰化鈉 Sodium cyanide		100M	800M	800M	800M	800M	ERG2000-157	固體
46-2	氰化鉀 Potassium cyanide		100M	800M	800M	800M	800M	ERG2000-157	固體
46-3	氰化銀 Silver cyanide		50M	800M	800M	800M	800M	ERG2000-151	固體
46-4	氰化亞銅 Copper(I) cyanide		50M	800M	800M	800M	800M	ERG2000-151	固體
46-5	氰化鉀銅 Copper(I) potassium cyanide		100M	800M	800M	800M	800M	ERG2000-157	固體
46-6	氰化鎘 Cadmium cyanide		50M	800M	800M	800M	800M	ERG2000-154	固體
46-7	氰化鋅 Zinc cyanide		50M	800M	800M	800M	800M	ERG2000-151	固體
46-8	氰化銅 Copper(II) cyanide		50M	800M	800M	800M	800M	ERG2000-151	固體

列管 編號	管制區域 毒化物物質名稱		洩漏物質儲存量					計算依據	註
			1 公噸	20 公噸	50 公噸	100 公噸	1000 公噸		
46-9	氰化銅鈉 Copper Sodium cyanide		100M	800M	800M	800M	800M	ERG2000-157	固體
47	光氣 Phosgene	ERPG-3=1 ppm	5.2KM	8.8KM	>10 KM	>10 KM	>10 KM	ALOHA5.3.1	氣
		ERPG-2=0.2 ppm	9.5 KM	>10 KM	>10 KM	>10 KM	>10 KM		
48	異氰酸甲酯 Methyl isocyanate	ERPG-3=5 ppm	559M	2.5 KM	3.9KM	5.2 KM	>10 KM	ALOHA5.3.1	液
		ERPG-2=0.5 ppm	2 KM	8.7KM	>10 KM	>10 KM	>10 KM		
49	氯 Chlorine	ERPG-3=20 ppm	2.0KM	5.4 KM	6.9 KM	>10 KM	>10 KM	ALOHA5.3.1	氣
		ERPG-2=3 ppm	4.2 KM	>10 KM	>10 KM	>10 KM	>10 KM		
50	丙烯醯胺 Acrylamide		50M	800M	800M	800M	800M	ERG2000-153P	固體
51	丙烯腈 Acrylonitrile	ERPG-3=75 ppm	116M	251M	378M	881M	1.8KM	ALOHA5.3.1	液
		ERPG-2=35 ppm	176M	385M	584M	1.5KM	2.9KM		
52	苯 Benzene	ERPG-3=1000 ppm	10M	22M	33M	44M	199M	ALOHA5.3.1	液
		ERPG-2=150 ppm	37M	79M	116M	152M	692M		
53	四氯化碳 Carbon tetrachloride	ERPG-3= 750ppm	32 M	71 M	108M	146 M	310 M	ALOHA5.3.1	液
		ERPG-2=100 ppm	117 M	254 M	383 M	514 M	1 KM		
54	三氯甲烷 Chloroform	ERPG-3=5000 ppm	11M	25M	40M	54M	116 M	ALOHA5.3.1	液
		ERPG-2=50 ppm	226M	471M	710M	946M	1.9 KM		
55-1	三氧化鉻(鉻酸) Chromium(VI) trioxide		25M	800M	800M	800M	800M	ERG2000-141	固體
55-2	重鉻酸鉀 Potassium dichromate		25M	800M	800M	800M	800M	ERG2000-141	固體
55-3	重鉻酸鈉 Sodium dichromate, dihydrate		25M	800M	800M	800M	800M	ERG2000-141	固體
55-4	重鉻酸銨 Ammonium dichromate		25M	800M	800M	800M	800M	ERG2000-141	固體
55-5	重鉻酸鈣 Calcium dichromate		25M	800M	800M	800M	800M	ERG2000-141	固體

列管 編號	管制區域 毒化物物質名稱		洩漏物質儲存量					計算依據	註
			1 公噸	20 公噸	50 公噸	100 公噸	1000 公噸		
55-6	重鉻酸銅 Cupric dichromate		25M	800M	800M	800M	800M	ERG2000-141	固體
55-7	重鉻酸鋰 Lithium dichromate		25M	800M	800M	800M	800M	ERG2000-141	固體
55-8	重鉻酸汞 Mercuric dichromate		25M	800M	800M	800M	800M	ERG2000-141	固體
55-9	重鉻酸鋅 Zinc dichromate		25M	800M	800M	800M	800M	ERG2000-141	固體
55-10	鉻酸銨 Ammonium chromate		100M	800M	800M	800M	800M	ERG2000-143	固體
55-11	鉻酸鋇 Barium chromate		100M	800M	800M	800M	800M	ERG2000-154	固體
55-12	鉻酸鈣 Calcium chromate		25M	800M	800M	800M	800M	ERG2000-171	固體
55-13	鉻酸銅 Cupric chromate		25M	800M	800M	800M	800M	ERG2000-171	固體
55-14	鉻酸鐵 Ferric chromate		25M	800M	800M	800M	800M	ERG2000-171	固體
55-15	鉻酸鉛 Lead chromate		50M	800M	800M	800M	800M	ERG2000-151	固體
55-16	鉻酸氧鉛 Lead chromate oxide		50M	800M	800M	800M	800M	ERG2000-151	固體
55-17	鉻酸鋰 Lithium chromate		25M	800M	800M	800M	800M	ERG2000-171	固體
55-18	鉻酸鉀 Potassium chromate		25M	800M	800M	800M	800M	ERG2000-171	固體
55-19	鉻酸銀 Silver chromate		50M	800M	800M	800M	800M	ERG2000-151	固體

列管 編號	管制區域 毒化物物質名稱		洩漏物質儲存量					計算依據	註
			1 公噸	20 公噸	50 公噸	100 公噸	1000 公噸		
55-20	鉻酸鈉 Sodium chromate		25M	800M	800M	800M	800M	ERG2000-171	固體
55-21	鉻酸錫 Stannic chromate		25M	800M	800M	800M	800M	ERG2000-171	固體
55-22	鉻酸鋇 Strontium chromate		25M	800M	800M	800M	800M	ERG2000-171	固體
55-23	鉻酸鋅(鉻酸鋅氫氧化合物) Zinc chromate (Zinc chromate hydroxide)		25M	800M	800M	800M	800M	ERG2000-171	固體
55-24	六羰化鉻 Chromium carbonyl		25M	800M	800M	800M	800M	ERG2000-171	固體
56-1	2,4,6-三氯酚 2,4,6-Trichlorophenol		50M	800M	800M	800M	800M	ERG2000-153	固體
56-2	2,4,5-三氯酚 2,4,5-Trichlorophenol		50M	800M	800M	800M	800M	ERG2000-153	固體
57	氯甲基甲基醚 Chloromethyl methyl ether		200M	800M	800M	800M	800M	ERG2000-131	液
58	六氯苯 Hexachlorobenzene		50M	800M	800M	800M	800M	ERG2000-152	固體
59	次硫化鎳 Trinickel disulfide		25M	800M	800M	800M	800M	ERG2000-171	固體
60	二溴乙烷(二溴乙烯) Ethylene dibromide	ERPG-3=5000 ppm	23M	58M	246M	324M	632M	ALOHA5.3.1	液
		ERPG-2=50 ppm	78M	215M	688M	929M	1.9KM		
61	環氧乙烷 Ethylene oxide	ERPG-3=500 ppm	337M	698M	1KM	1.4KM	2.8KM	ALOHA5.3.1	氣
		ERPG-2=50 ppm	1.5KM	3.2KM	4.7KM	6.2KM	> 10 KM		
62	1,3-丁二烯 1,3-Butadiene	ERPG-3=5000ppm	79M	165M	257M	356M	793M	ALOHA5.3.1	氣
		ERPG-2=200 ppm	597M	1.2KM	1.8KM	2.4KM	4.9KM		
63	四氯乙烯	ERPG-3=1000ppm	<10M	16M	44M	58M	118M	ALOHA5.3.1	液

列管 編號	管制區域 毒化物物質名稱	洩漏物質儲存量					計算依據	註	
		1 公噸	20 公噸	50 公噸	100 公噸	1000 公噸			
	Tetrachloroethylene	ERPG-2=200 ppm	14M	36M	147M	194M	390M		
64	三氯乙烯 Trichloroethylene	ERPG-3=5000ppm	<10M	19M	28M	38M	82M	ALOHA5.3.1	液
		ERPG-2=500 ppm	16M	89M	134M	180M	379M		
65	氯乙烯 Vinyl Chloride	ERPG-3=10ppm	2.8KM	7.5K	> 10 KM	> 10 KM	> 10 KM	ALOHA5.3.1	氣
		ERPG-2=5 ppm	3.7 KM	> 10 KM	> 10 KM	> 10 KM	> 10 KM		
66	甲醛 Formaldehyde	ERPG-3=20ppm	<10M	12M	18M	24M	49M	ALOHA5.3.1	液
		ERPG-2=10 ppm	<10M	12M	18M	24M	49M		
67	4,4'-亞甲雙(2-氯苯胺) 4,4'-Methylenebis(2-chloroaniline)		50M	800M	800M	800M	800M	ERG2000-152	固體
68	鄰苯二甲酸二(2-乙基己基)酯 Di(2-ethylhexyl)phthalate		50M	800M	800M	800M	800M	ERG2000-152	液
69-1	1,3-二氯苯 1,3-Dichlorobenzene	ERPG-3=900ppm	<10M	18M	27M	36M	72M	ALOHA5.3.1	液
		ERPG-2=450ppm	<10M	18M	27M	36M	72M		
69-2	鄰-二氯苯 o-Dichlorobenzene (1,2-Dichloro benzene)	ERPG-3=200ppm	<10M	18M	27M	36M	71M	ALOHA5.3.1	液
		ERPG-2=100ppm	<10M	19M	28M	37M	72M		
70	1,2,4-三氯苯 1,2,4-Trichlorobenzene		50M	800M	800M	800M	800M	ERG2000-153	液
71-1	乙二醇乙醚 2-Ethoxyethanol (Ethylene glycol monoethyl ether)	ERPG-3=500ppm	<10M	19M	28M	38M	75M	ALOHA5.3.1	液
		ERPG-2= 25ppm	57M	131M	193M	254M	501M		
71-2	乙二醇甲醚 2-Methoxyethanol (Ethylene glycol monomethyl ether)	ERPG-3=200ppm	15M	34M	51M	67M	133M	ALOHA5.3.1	液
		ERPG-2= 25ppm	80M	188M	279M	370M	745M	ALOHA5.3.1	
72	環氧氯丙烷 Epichlorohydrin (1-Chloro-2,3-epoxypropane)	ERPG-3= 100ppm	31M	72M	106M	139M	736M	ALOHA5.3.1	液
		ERPG-2=20 ppm	105M	258M	387M	516M	2.2KM		
73	鄰苯二甲酐 Phthalic anhydride		100M	800M	800M	800M	800M	ERG2000-156	固體

列管 編號	管制區域 毒化物物質名稱		洩漏物質儲存量					計算依據	註
			1 公噸	20 公噸	50 公噸	100 公噸	1000 公噸		
74-1	二異氰酸甲苯 Toluene diisocyanate (mixed isomers)		100M	800M	800M	800M	800M	ERG2000-156	液
74-2	2,4-二異氰酸甲苯 Toluene-2,4-diisocyanate	ERPG-3= 0.6ppm	11M	29M	42M	56M	110M	ALOHA5.3.1	液
		ERPG-2=0.15 ppm	30M	74M	108M	141M	273M		
75	1,2-二氯乙烷 1,2-Dichloroethane (Ethylene dichloride)	ERPG-3=3000ppm	<10M	38M	58M	79M	171M	ALOHA5.3.1	液
		ERPG-2=50ppm	133M	507M	760M	1.0KM	2.1KM		
76	1,1,2,2-四氯乙烷 1,1,2,2-Tetrachloroethane	ERPG-3=100ppm	12M	31M	47M	61M	121M	ALOHA5.3.1	液
		ERPG-2=5ppm	113M	304M	454M	608M	1.3KM		
77-1	1,2-二氯乙烯 1,2-Dichloroethylene	ERPG-3=1000ppm	36M	79M	120M	164M	348M	ALOHA5.3.1	液
		ERPG-2=500ppm	57M	119M	182M	247M	520M		
77-2	1,1-二氯乙烯 1,1-Dichloroethylene	ERPG-3=1000ppm	36M	319M	427M	613M	1.4KM	ALOHA5.3.1	液
		ERPG-2=500ppm	57M	987M	1.3KM	1.8KM	4.1KM		
78	氯甲烷 Chloromethane (Methyl chloride)	ERPG-3=1000ppm	295M	611M	935M	1.3KM	2.7KM	ALOHA5.3.1	氣
		ERPG-2=400ppm	510M	1.1KM	1.6KM	2.2KM	4.5KM		
79	二氯甲烷 Dichloromethane(Methylenechloride)	ERPG-3=4000ppm	19M	36M	57M	77M	301M	ALOHA5.3.1	液
		ERPG-2=750ppm	48M	102M	155M	209M	774M		
80-1	鄰苯二甲酸二甲酯 Dimethyl phthalate		25M	800M	800M	800M	800M	ERG2000-171	液
80-2	鄰苯二甲酸二丁酯 Dibutyl phthalate		25M	800M	800M	800M	800M	ERG2000-171	液
81	異丙苯 Cumene	ERPG-3=900ppm	<10M	19M	28M	38M	76M	ALOHA5.3.1	液
		ERPG-2=250ppm	<10M	21M	31M	41M	80M		
82	環己烷 Cyclohexane	ERPG-3=1300ppm	12M	59M	90M	121M	257M	ALOHA5.3.1	液
		ERPG-2=650ppm	19M	93M	141M	190M	398M		
83	氯乙酸 Chloroacetic acid		50M	800M	800M	800M	800M	ERG2000-153	固體
84	氯甲酸乙酯		100M	800M	800M	800M	800M	ERG2000-155	液

列管 編號	管制區域 毒化物物質名稱		洩漏物質儲存量					計算依據	註
			1 公噸	20 公噸	50 公噸	100 公噸	1000 公噸		
	Ethyl chloroformate								
85	2,4-二硝基酚 2,4-Dinitrophenol		50M	800M	800M	800M	800M	ERG2000-153	固體
86	硫酸二甲酯 Dimethyl sulfate	ERPG-3=7ppm	23M	58M	85M	111M	215M	ALOHA5.3.1	液
		ERPG-2=0.5ppm	160M	421M	633M	849M	1.8KM		
87	次乙亞胺 Ethyleneimine	ERPG-3=100ppm	117M	255M	387M	873M	1.8KM	ALOHA5.3.1	液
		ERPG-2=2.5ppm	829M	1.9KM	3.1KM	7.9KM	>10KM		
88	二氯異丙醚 Bis(2-chloro-1-methylethyl) ether		50M	800M	800M	800M	800M	ERG2000-153	液
89	二硫化碳 Carbon disulfide	ERPG-3=500ppm	45M	134M	205M	2771M	583M	ALOHA5.3.1	液
		ERPG-2=50ppm	154M	599M	900M	1.2KM	2.4KM		
90	氯苯 Chlorobenzene	ERPG-3=1000ppm	<10M	17M	26M	34M	91M	ALOHA5.3.1	液
		ERPG-2=375ppm	10M	24M	36M	47M	215M		
91	十溴二苯醚 Decabromobiphenyl ether		50M	800M	800M	800M	800M	ERG2000-152	固體
92	二苯駢咪喃 Dibenzofuran		50M	800M	800M	800M	800M	ERG2000-152	固體
93	1,4-二氧陸圜 1,4-Dioxane		50M	800M	800M	800M	800M	ERG2000-127	液
94	六氯萘 Hexachloronaphthalene		50M	800M	800M	800M	800M	ERG2000-152	固體
95	碘甲烷 Methyl iodide	ERPG-3=125ppm	124M	262M	397M	535M	1.4KM	ALOHA5.3.1	液
		ERPG-2=50ppm	230M	483M	724M	969M	2.5KM		
96	β-丙內酯 b-Propiolactone	ERPG-3=5ppm	112M	274M	409M	544M	1.1KM	ALOHA5.3.1	液
		ERPG-2=2.5ppm	388M	999M	1.5KM	2.1KM	4.2KM		
97	吡啶 Pyridine	ERPG-3=1000ppm	<10M	19M	29M	38M	149M	ALOHA5.3.1	液
		ERPG-2=25ppm	110M	258M	386M	516M	2.2KM		
98		ERPG-3=200ppm	<10M	23M	34M	45M	88M	ALOHA5.3.1	

列管 編號	管制區域		洩漏物質儲存量					計算依據	註
			1 公噸	20 公噸	50 公噸	100 公噸	1000 公噸		
	毒化物物質名稱 二甲基甲醯胺 N,N-Dimethyl formamide	ERPG-2=100ppm	14M	33M	48M	63M	124M		液
99	四羰化鎳 Nickel carbonyl		200M	800M	800M	800M	800M	ERG2000-131	液
100	丙烯醛 Acrolein	ERPG-3=3ppm	710M	3.2KM	5.1KM	6.9KM	> 10 KM	ALOHA5.3.1	液
		ERPG-2=0.5ppm	1.9M	8.4KM	> 10 KM	> 10 KM	> 10 KM		
101	丙烯醇 Allyl alcohol	ERPG-3=20ppm	150M	344M	517M	695M	2.9KM	ALOHA5.3.1	液
		ERPG-2=10ppm	219M	507M	769M	1.0KM	4.3KM		
102	1,2-二苯基聯胺 1,2-Diphenylhydrazine		50M	800M	800M	800M	800M	ERG2000-152	固體
103	氰化氫 Hydrogen cyanide	ERPG-3=25ppm	2.0KM	4.3KM	6.3KM	8.5KM	> 10 KM	ALOHA5.3.1	液
		ERPG-2=10ppm	3.1KM	6.9KM	> 10 KM	> 10 KM	> 10 KM		
104	乙醛 Acetaldehyde	ERPG-3=1000ppm	166M	351M	523M	716M	1.6KM	ALOHA5.3.1	液
		ERPG-2=200ppm	495M	1KM	1.5KM	2KM	4.2KM		
105	乙腈 Acetonitrile	ERPG-3=1000ppm	27M	56M	83M	110M	557M	ALOHA5.3.1	液
		ERPG-2=200ppm	63M	134M	200M	266M	985M		
106	苯甲氯 Benzyl chloride	ERPG-3=25ppm	15M	36M	53M	70M	137M	ALOHA5.3.1	液
		ERPG-2=10ppm	30M	69M	102M	133M	257M		
107	丙烯酸丁酯 Butyl acrylate	ERPG-3=250ppm	<10 M	22M	33M	44M	85M	ALOHA5.3.1	液
		ERPG-2=25ppm	47M	107M	157 M	206M	403M		
108	丁醛 Butyraldehyde	ERPG-3=2000ppm	<10M	20M	71M	97M	206M	ALOHA5.3.1	液
		ERPG-2=125ppm	79M	168M	429M	575M	1.2M		
109	氰胺化鈣 Calcium cyanamide		100M	800M	800M	800M	800M	ERG2000-138	固體
110	六氯內-甲烯基-四氫苯二甲酸 Chlorendic acid		50M	800M	800M	800M	800M	ERG2000-152	固體
111	氯丁二烯 Chloroprene	ERPG-3=300ppm	49M	161M	244M	330M	687M	ALOHA5.3.1	液
		ERPG-2=50ppm	138M	528M	790M	1.1M	2.1KM		

列管 編號	管制區域 毒化物物質名稱		洩漏物質儲存量					計算依據	註
			1 公噸	20 公噸	50 公噸	100 公噸	1000 公噸		
112	間-甲酚 m-Cresol	ERPG-3=250ppm	< 10 M	19 M	29 M	39 M	78 M	ALOHA5.3.1	液
		ERPG-2=25ppm	< 10M	19 M	29 M	39 M	78 M		
113	1,3-二氯丙烯 1,3-Dichloropropene		100M	800M	800M	800M	800M	ERG2000-132	液
114	二乙醇胺 Diethanolamine		50M	800M	800M	800M	800M	ERG2000-152	固體
115	二苯胺 Diphenylamine		50M	800M	800M	800M	800M	ERG2000-152	固體
116	乙苯 Ethylbenzene	ERPG-3=800ppm	<10 M	18 M	28M	37M	99M	ALOHA5.3.1	液
		ERPG-2=500ppm	<10 M	20 M	30M	39M	152M		
117	甲基異丁酮 Methyl isobutyl ketone	ERPG-3=500ppm	12M	27 M	39M	53M	263M	ALOHA5.3.1	液
		ERPG-2=250ppm	17M	39M	57M	75M	424 M		
118	4,4'-二胺基二苯甲烷 4,4'-Methylenedianiline		50M	800M	800M	800M	800M	ERG2000-152	固體
119	三乙酸基氮 Nitrilotri acetic acid		50M	800M	800M	800M	800M	ERG2000-152	固體
120	1,3-丙烷磺內酯 Propane sultone		50M	800M	800M	800M	800M	ERG2000-152	液固體
121	三乙胺 Triethylamine	ERPG-3=200ppm	44 M	170 M	255M	342M	703M	ALOHA5.3.1	液
		ERPG-2=50ppm	111M	440M	654M	870M	1.7KM		
122	α -氯乙酰苯(w -氯乙酰苯) a-Chloroacetophenone (w-Chloroacetophenone)		50M	800M	800M	800M	800M	ERG2000-153	固體
123	蒽 Anthracene		50M	800M	800M	800M	800M	ERG2000-128	固體
124	二溴甲烷 Dibromomethane(Methylenebromide)		50M	800M	800M	800M	800M	ERG2000-128	液
125		ERPG-3=850ppm	<10 M	14 M	21 M	28 M	35 M	ALOHA5.3.1	

列管 編號	管制區域 毒化物物質名稱	洩漏物質儲存量					計算依據	註	
		1 公噸	20 公噸	50 公噸	100 公噸	1000 公噸			
	三溴甲烷 Bromoform (Tribromomethane)	ERPG-2=2.5ppm	119M	370M	555M	745M	3.1KM	液	
126	氯乙烷 Chloroethane (Ethyl chloride)	ERPG-3=3800ppm	71M	150M	232M	321M	699M	ALOHA5.3.1	液
		ERPG-2=1900ppm	108M	226M	344M	473M	1.0KM		
127	氯乙烷 Chloroethane (Ethyl chloride)		50M	800M	800M	800M	800M	ERG2000-152	液
128	六氯芬(2,2'-二羥-3,3', 5,5',6,6'-六氯二苯甲 烷) Hexachlorophene (2,2'-dihydroxy-3, 3',5,5',6,6'-hexachlorodiphenylmethane)		50M	800M	800M	800M	800M	ERG2000-151	固體
129	硝苯 Nitrobenzene	ERPG-3=200ppm	< 10 M	18M	27M	36M	73M	ALOHA5.3.1	液固體
		ERPG-2=5ppm	15M	37M	55M	72M	141M		
130	八氯萘 Octachloronaphthalene		50M	800M	800M	800M	800M	ERG2000-151	固體
131	硫酸乙酯(硫酸二乙酯) ethyl sulfate (Diethyl sulfate)		50M	800M	800M	800M	800M	ERG2000-152	液
132	六甲基磷酸三胺 Hexamethylphosphoramide(HMPA)		50M	800M	800M	800M	800M	ERG2000-152	液
133	N-亞硝-正-甲脲 N-Nitroso-N-methylurea		50M	800M	800M	800M	800M	ERG2000-152	固體
134-1	N-亞硝二甲胺(二甲亞硝胺) Nitrosodimethylamine (DMNA)		50M	800M	800M	800M	800M	ERG2000-152	液
134-2	N-亞硝二乙胺(二乙亞硝胺) Diethylamine, N-nitroso-(Nitrosamine diethyl)		50M	800M	800M	800M	800M	ERG2000-152	液
135	三(2,3-二溴丙基)-磷酸酯 Tris-(2,3-dibromopropyl)-phosphate		50M	800M	800M	800M	800M	ERG2000-152	液

列管 編號	管制區域 毒化物質名稱		洩漏物質儲存量					計算依據	註
			1 公噸	20 公噸	50 公噸	100 公噸	1000 公噸		
136	溴乙烯 Vinyl bromide	ERPG-3=100mg/(cu m)	451M	3.5KM	3.8KM	6.3KM	6.5 KM	ALOHA5.3.1	氣
		ERPG-2=30 mg/(cu m)	872M	6.2KM	6.9KM	>10KM	> 10 KM		
137	4,6-二硝基-鄰-甲酚 4,6-Dinitro-o-cresol		50M	800M	800M	800M	800M	ERG2000-153	固體
138	甲基聯胺 Methyl hydrazine		200M	800M	800M	800M	800M	ERG2000-131	液
139	氟乙醯胺 Monofluoroacetamide		50M	800M	800M	800M	800M	ERG2000-152	固體
140	炔丙醇(2-丙炔-1-醇) Propargyl alcohol	ERPG-3=60ppm	54 M	124M	182 M	240M	473M	ALOHA5.3.1	液
		ERPG-2=5ppm	250M	601M	913 M	1.2KM	2.7KM		
141	丙烯亞胺 Propyleneimine	ERPG-3=100ppm	106 M	227M	580M	775M	1.6KM	ALOHA5.3.1	液
		ERPG-2=10ppm	360M	793M	2.5KM	3.3KM	6.8KM		
142	三氟化硼 Boron trifluoride	ERPG-3=100mg/(cu m)	651M	4.1KM	3.8KM	6.3KM	8.6KM	ALOHA5.3.1	氣
		ERPG-2=30 mg/(cu m)	1.2KM	7.0KM	6.9KM	> 10 KM	> 10 KM		
143	巴豆醛(2-丁烯醛) Crotonaldehyde (2-butenal)		200M	800M	800M	800M	800M	ERG2000-131P	液
144	硫脲 Thiourea (thiocarbamide)		50M	800M	800M	800M	800M	ERG2000-152	固體
145	2,4-甲苯二胺 m-Toluylenediamine(m-Tolylene-diamine ; toluene- 2,4-diamine)		50M	800M	800M	800M	800M	ERG2000-152	固體
146	醋酸乙烯酯 Vinyl acetate	ERPG-3=500ppm	23 M	108 M	164 M	221 M	466 M	ALOHA5.3.1	液
		ERPG-2=75ppm	99M	377 M	564 M	754 M	1.5 KM		
147	1,2-二氯丙烷 1,2-Dichloropropane	ERPG-3=400ppm	17M	99M	148M	199M	413M	ALOHA5.3.1	液
		ERPG-2=375ppm	18 M	104M	155M	207M	430M		

列管 編號	管制區域 毒化物物質名稱		洩漏物質儲存量					計算依據	註
			1 公噸	20 公噸	50 公噸	100 公噸	1000 公噸		
148-1	氧化三丁錫 Tributyltin oxide		200M	800M	800M	800M	800M	ERG2000-131	液
148-2	氫氧化三苯錫 Triphenyltin hydroxide		200M	800M	800M	800M	800M	ERG2000-131	液
148-3	醋酸三丁錫 Tributyltin acetate		200M	800M	800M	800M	800M	ERG2000-131	液
148-4	溴化三丁錫 Tributyltin bromide		200M	800M	800M	800M	800M	ERG2000-131	液
148-5	氯化三丁錫 Tributyltin chloride		200M	800M	800M	800M	800M	ERG2000-131	液
148-6	氟化三丁錫 Tributyltin fluoride		200M	800M	800M	800M	800M	ERG2000-131	液
148-7	氫化三丁錫 Tributyltin hydride		50M	800M	800M	800M	800M	ERG2000-153	液
148-8	月桂酸三丁錫 Tributyltin laurate		200M	800M	800M	800M	800M	ERG2000-131	液
148-9	順丁烯二酸三丁錫 Tributyltin maleate		200M	800M	800M	800M	800M	ERG2000-131	液
148-10	三正丙基乙錫 Tri-n-propylethyltin		200M	800M	800M	800M	800M	ERG2000-131	液
148-11	三正丙基異丁錫 Tri-n-propylisobutyltin		200M	800M	800M	800M	800M	ERG2000-131	液
148-12	三正丙基正丁錫 Tri-n-propyl-n-butyltin		200M	800M	800M	800M	800M	ERG2000-131	液
148-13	碘化三正丙錫 Tri-n-propyltin iodide		200M	800M	800M	800M	800M	ERG2000-131	液
148-14	三苯基苄錫 Triphenylbenzyltin		200M	800M	800M	800M	800M	ERG2000-131	液

列管 編號	管制區域 毒化物物質名稱		洩漏物質儲存量					計算依據	註
			1 公噸	20 公噸	50 公噸	100 公噸	1000 公噸		
148-15	三苯基甲錫 Triphenylmethyltin		200M	800M	800M	800M	800M	ERG2000-131	液
148-16	三苯基-對-甲苯錫 Triphenyl-p-tolytin		200M	800M	800M	800M	800M	ERG2000-131	液
148-17	溴化三苯錫 Triphenyltin bromide		200M	800M	800M	800M	800M	ERG2000-131	液
148-18	氟化三苯錫 Triphenyltin fluoride		200M	800M	800M	800M	800M	ERG2000-131	液
148-19	碘化三苯錫 Triphenyltin iodide		200M	800M	800M	800M	800M	ERG2000-131	液
148-20	醋酸三苯錫 Triphenyltin acetate		200M	800M	800M	800M	800M	ERG2000-131	液
148-21	氯化三苯錫 Triphenyltin chloride		200M	800M	800M	800M	800M	ERG2000-131	液
148-22	三苯基- α -萘錫 Triphenyl- α -naphthyltin		200M	800M	800M	800M	800M	ERG2000-131	液
148-23	溴化三丙錫 Tripropyltin bromide		200M	800M	800M	800M	800M	ERG2000-131	液
148-24	氯化三丙錫 Tripropyltin chloride		200M	800M	800M	800M	800M	ERG2000-131	液
148-25	氟化三丙錫 Tripropyltin fluoride		200M	800M	800M	800M	800M	ERG2000-131	液
148-26	溴化三甲苯錫 Tritolytin bromide		200M	800M	800M	800M	800M	ERG2000-131	液
148-27	氯化三甲苯錫 Tritolytin chloride		200M	800M	800M	800M	800M	ERG2000-131	液
148-28	氟化三甲苯錫 Tritolytin fluoride		200M	800M	800M	800M	800M	ERG2000-131	液

列管 編號	管制區域 毒化物物質名稱		洩漏物質儲存量					計算依據	註
			1 公噸	20 公噸	50 公噸	100 公噸	1000 公噸		
148-29	氫氧化三甲苯錫 Tritolytin hydroxide		200M	800M	800M	800M	800M	ERG2000-131	液
148-30	碘化三甲苯錫 Tritolytin iodide		200M	800M	800M	800M	800M	ERG2000-131	液
148-31	參(三苯錫)甲烷 Tritriphenylstannyl-		200M	800M	800M	800M	800M	ERG2000-131	液
148-32	溴化三苐錫 Trixylytin bromide		200M	800M	800M	800M	800M	ERG2000-131	液
148-33	氯化三苐錫 Trixylytin chloride		200M	800M	800M	800M	800M	ERG2000-131	液
148-34	氟化三苐錫 Trixylytin fluoride		200M	800M	800M	800M	800M	ERG2000-131	液
148-35	碘化三苐錫 Trixylytin iodide		200M	800M	800M	800M	800M	ERG2000-131	液
149	六氯乙烷 Hexachloroethane		50M	800M	800M	800M	800M	ERG2000-151	固體
150	六氯-1,3-丁二烯 Hexachloro-1,3-butadiene		50M	800M	800M	800M	800M	ERG2000-151	液
151	鈹 Beryllium		50M	800M	800M	800M	800M	ERG2000-134	固體
152	對-氯-鄰-甲苯胺 p-Chloro-o-toluidine		50M	800M	800M	800M	800M	ERG2000-153	固體
153	二甲基胺甲醯氯 Dimethylcarbamyl chloride		100M	800M	800M	800M	800M	ERG2000-156	液
154	氧化苯乙烯 Styrene oxide		50M	800M	800M	800M	800M	ERG2000-152	液
155	1,2,3-三氯丙烷 1,2,3-Trichloropropane	ERPG-3=100ppm	11 M	28 M	42 M	57 M	112 M	ALOHA5.3.1	液
		ERPG-2=50ppm	17 M	42 M	61 M	81M	141M		

列管 編號	管制區域 毒化物物質名稱		洩漏物質儲存量					計算依據	註
			1 公噸	20 公噸	50 公噸	100 公噸	1000 公噸		
156	氟 Fluorine	ERPG-3=20ppm	1.0 KM	7.1KM	>10 KM	>10 KM	>10 KM	ALOHA5.3.1	氣
		ERPG-2=5ppm	2.2 KM	>10 KM	>10 KM	>10 KM	>10 KM		
157	磷化氫 Phosphine	ERPG-3=5ppm	5.2 KM	>10 KM	>10 KM	>10 KM	>10 KM	ALOHA5.3.1	氣
		ERPG-2=0.5ppm	>10 KM	>10 KM	>10 KM	>10 KM	>10 KM		
158	三氯化磷 Phosphorus trichloride	ERPG-3=25ppm	155 M	679M	1.0KM	1.3KM	2.7 KM	ALOHA5.3.1	液
		ERPG-2=1ppm	838 M	4.1 KM	6.3KM	8.4KM	>10KM		
159	胺基硫脲 Thiosemicarbazide		50M	800M	800M	800M	800M	ERG2000-152	固體
160	甲基第三丁基醚 Methyl-tert-butyl ether		50M	800M	800M	800M	800M	ERG2000-127	液
161	2,4-二氯酚 2,4-Dichlorophenol		50M	800M	800M	800M	800M	ERG2000-153	固體
162	二氯溴甲烷 Dichlorobromomethane		50M	800M	800M	800M	800M	ERG2000-151	液
163	二環戊二烯 Dicyclopentadiene		100M	800M	800M	800M	800M	ERG2000-129	液、固體
164	聯胺 Hydrazine	ERPG-3=30ppm	90 M	215 M	319 M	424 M	854 M	ALOHA5.3.1	液
		ERPG-2=5ppm	260M	611M	926M	1.3KM	2.7KM	ALOHA5.3.1	

* ALOHA 5.3.1：氣液體洩漏擴散模式 5.3.1 版

* ERG2000：2000 年版北美洲緊急應變指南

* ERPG-3：熱區與暖區劃設範圍(禁區管制線)

* ERPG-2：暖區與冷區劃設範圍(除污區管制線)

* 無標示者皆為熱區與暖區劃設範圍(禁區管制線)

附件七 載客小船海難災害通報級救援作業

壹、「載客小船」海(船)難災害救援通報系統

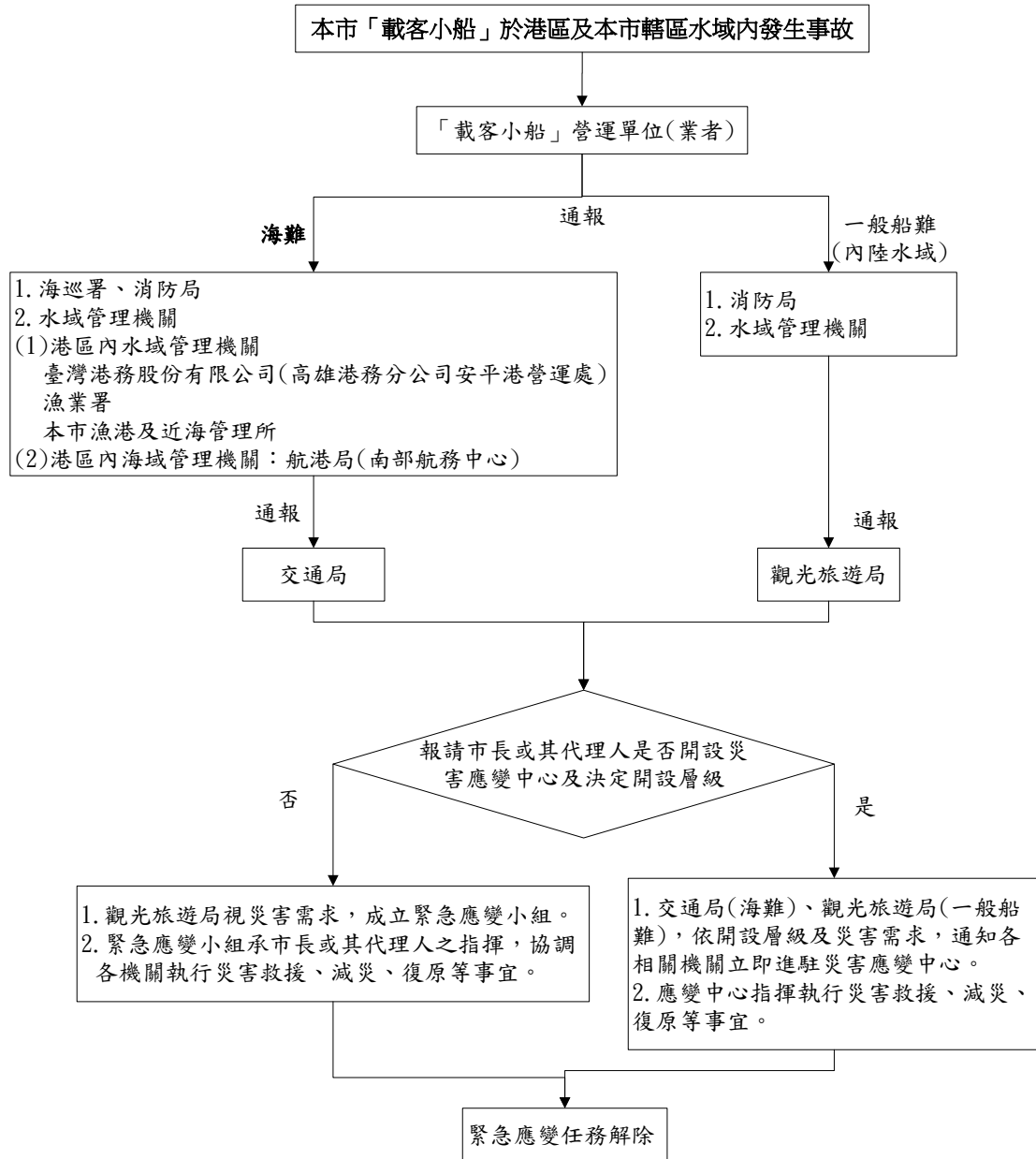

註：1. 「載客小船」一般船難，係指「載客小船」於本市轄區內陸水域(如：水庫、埤塘、河川、排水或公園等水域)發生船難者。
2. 經本府觀光旅遊局核定之「觀光管筏」之災害救援通報系統適用本系統。

附圖 7-1 「載客小船」海(船)難災害救援通報系統

貳、「載客小船」海(船)難事故處置之作業流程

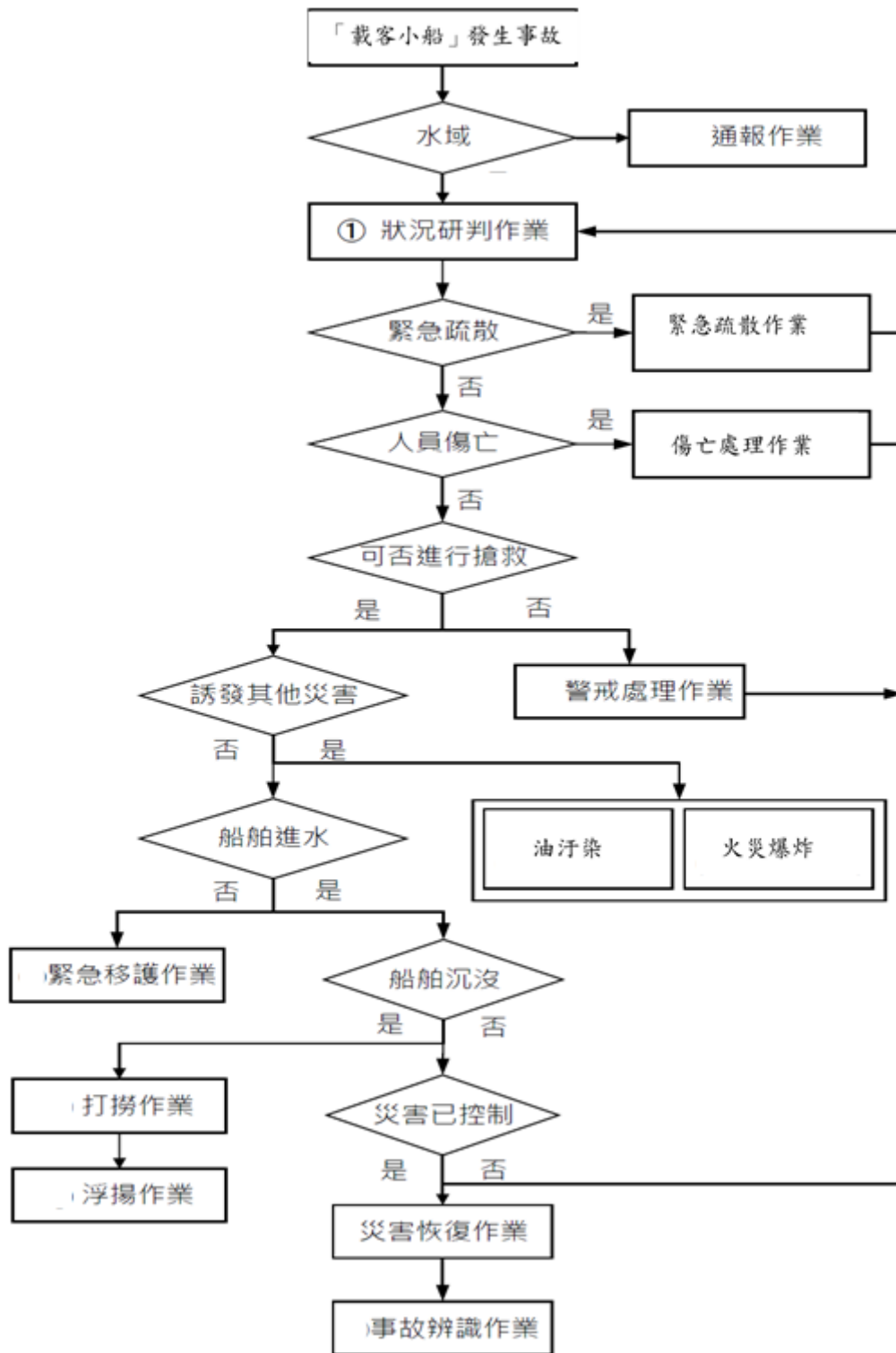

註：經本府觀光旅遊局核定之「觀光管筏」之災害救援作業流程適用本流程。

附圖 7-2 「載客小船」海(船)難事故處置之作業流程

參、緊急應變單位及聯絡電話

一、臺南市各機構（單位）地址及電話

附表 7-1 臺南市各機關(單位)地址及電話

機關別	地址	聯絡電話
臺南市政府	安平區永華路二段 6 號	(06)2991111
臺南市議會	安平區永華路二段 2 號	(06)2976688
災害防救辦公室	安平區育平路 310 號 3 樓	(06)2933892
交通局	安平區永華路二段 6 號	(06)3901328
觀光旅遊局	新營區民治路 36 號	(06)6350196
消防局	安平區永華路二段 898 號	(06)2975119
	臺南市新營區三興街 380 號	(06)6569119
警察局	新營區中正路 3 號	(06)6353434
衛生局	新營區東興路 163 號	(06)6357716
	東區林森路一段 418 號	(06)2679751
環保局	東區中華東路二段 133 巷 72 號	(06)6572916#311
水利局	新營區民治路 36 號	(06)6322231
	安平區健康路三段 15 號	(06)2986672
漁港及近海管理所 (將軍漁港管理站) (安平漁港管理中心)	安平區永華路二段 6 號	(06)2982845
	(將軍區平沙里 156 號)	(06)2982712
	(安平區城平路 2 號)	(06)7930460
		(06)3911905
農業局	新營區民治路 36 號	(06)6331934
民政局	安平區永華路二段 6 號	(06)3901038
社會局	新營區民治路 36 號	(06)2991111 (06)6322231
工務局		
經濟發展局		

二、政府相關協調機構

附表 7-2 政府相關協調機關

單位	電話 (上班)	電話 (下班)
行政院海岸巡防署勤務指揮中心	(02)29406341	
第十一總隊	(07)6904412	
	(06)7861819	
航港局南部航務中心	(07)2620750	(07)2620762
航港局南部航務中心—安平航港科	(06)3000276	
高雄港務消防隊安平港分隊	(06)2937852	
高雄港務警察隊安平港中隊	(06)2632696	
高雄港務分公司安平港營運處	(06)2925756	
高雄港務分公司海難救助(安平營運處)	(06)2614404	
	(06)2627449	
國家搜救協調中心	(02)27373395	(02)27373395
	(02)27357011	
船舶救助中心	(02)25333181-3 #682262	
海軍拖船單位 (高雄)	(07)5813141#782558-9	(07)5813141#784857
海洋巡防總局直屬船隊	(07)8226503	
海巡總局第四海巡隊	(06)2620219	
	(06)2620217	
海岸巡防總局南部地區巡防局勤務指揮中心	(07)6986137	
	(07)6986127	
第六(臺南)巡防區勤務統合中心	(06)7861713	
消防署救災救護指揮中心	(02)23882119	
行政院農委會漁業署	(02)23835849	0935529402
台灣區漁業廣播電台	080008166	
南市區漁會	(06)2222210	
南縣區漁會	(06)7220391	

三、港務業務服務項目及聯絡電話

附表 7-3 港務業務服務項目及聯絡電話

服務項目	服務單位	連絡電話
業務之申請(含港區通行證核發、拆解船舶、勞務、小修、船用品、危險品、港區水域工程之同意、港區礙航通知、小船管理等)	港務處港務行政科	(07)5622104
船席調配及繫泊作業之申請	港務處監控中心	(07)5622111
船舶加水帶解纜及拖船作業	港務處港勤中心	(07)5622114
航路標誌	港務處航管中心	(07)5720307
海難救援	港務處監控中心	(07)5519018

四、臺南運河(安平區)

附表 7-4 臺南運河(安平區)相關機關聯絡電話

名稱	地址	電話
地政事務所	建平路 321 號	(06)2978860
消防局安平分隊	安北路 38 號	(06)2216843
安平派出所	安平路 27 號	(06)2252598
育平派出所	育平路 321 號	(06)2982674
華平派出所	建平八街 2 號	(06)2951720
安平區戶政事務所	育平路 318 號	(06)2953155
安平區衛生所	育平路 310 號	(06)2996885
環保局第二區隊	安北路 700 號	(06)3912221
市立醫院安平門診部	永華路二段 821 號	(06)2985999
警察局第四分局	育平路 312 號	(06)2957096
安平旅遊資訊中心	安平路 790 號	(06)2290313

五、烏山頭水庫 臺南市官田區嘉南里 68-2 號

電話：(06)6982103、(06)6986388／傳真：(06)6985204

附表 7-5 烏山頭水庫相關機關聯絡電話

官田區內機關		
單位名稱	地址	聯絡電話
官田區公所	隆田里中山路一段 132 號	(06)5791118
官田區戶政事務所	信義路一段 237 號	(06)5791740
官田區衛生所	隆田里中山路一段 128 號	(06)5791493
官田分駐所	隆田里中山路一段 131 號	(06)5791800
官田消防分隊	工業路 24 號	(06)6987282

六、尖山埤水庫 臺南市柳營區旭山里 60 號

電話：(06)6233888／傳真：(06)6233666

附表 7-6 尖山埤水庫相關機關聯絡電話

柳營區內機關		
單位名稱	地址	聯絡電話
柳營區公所	柳營路二段 59 號	(06)6221245
柳營區戶政事務所	士林里博愛街 2 號	(06)6220744
柳營區衛生所	士林里 54-5 號	(06)6220464
柳營分駐所	士林里柳營路一段 785 號	(06)6223424
重溪派出所	柳營區篤農里 229 號	(06)6231664
果毅派出所	柳營區神農里 296 號	(06)6231514
柳營區衛生所	柳營區士林里柳營 54-5 號	(06)6220464
奇美醫院柳營分院	柳營區太康里太康 201 號	(06)6226999
柳營消防分隊	柳營區士林里博愛街 20 號	(06)6220179

七、民間救難協調機構

附表 7-7 民間救難協調機關聯絡電話

單位	電話(上班)	電話(下班)	備註
華龍港灣工程公司	(07)7717177		高雄市公園二路 84 號
台灣打撈公司	(07)3332226	(07)7712768	高雄市前鎮區三多三路
南豐海事工程公司	(07)3819629		高雄市三民區春陽街 254
高雄區漁會	(07)8218447	(07)8412491	高雄市前鎮區漁港東二路