

土地標示

列印日期：1131009 145438

大溪區石園段 01210000地號

***** 土地標示部 *****

登記日期：民國105年10月29日

登記原因：地籍圖重測

地目：墓 等則：0

面積：1126.36平方公尺

使用分區：森林區

使用地類別：國土保安用地

民國113年01月 公告土地現值：2000元/平方公尺

地上建物建號：共 0 棟

其他登記事項：重測前：番子寮段0152-0004地號

***** 土地所有權部 *****

登記次序：0002

登記日期：民國104年01月05日

登記原因：接管

原因發生日期：民國103年12月25日

所有權人：桃園市

統一編號：0006800000

類別：4

住址：

出生日期：

管理者姓名：桃園市政府民政局

管理者統一編號：26645792

住址：桃園市桃園區縣府路1號六樓

權利範圍：1分之1

權狀字號：字第號

當期申報地價：410元/平方公尺

前次移轉現值或原規定地價：066年10月 10元/平方公尺

歷次取得權利範圍：1分之1

相關他項權利登記次序：

其他登記事項：申請免繕發權利書狀：辦理公有土地權利登記

案件編號：20241009145437503000

查詢時間：113/10/09 14:54:39

使用者機關：大溪區公所民政課

使用者名稱：王建治

注意：本文件為內部公務使用，除據以審核外應妥善保管，不得作其它用途，

並依據「個人資料保護法」或任何其他法律之規定向內政部

土地標示

列印日期：1131009 144121

大溪區石園段 01280000地號

***** 土地標示部 *****

登記日期：民國105年10月29日

登記原因：地籍圖重測

地目：墓 等則：0

面積：1306.1平方公尺

使用分區：森林區

使用地類別：國土保安用地

民國113年01月 公告土地現值：2000元/平方公尺

地上建物建號：共 0 棟

其他登記事項：重測前：番子寮段0152-0001地號

***** 土地所有權部 *****

登記次序：0002

登記日期：民國104年01月05日

登記原因：接管

原因發生日期：民國103年12月25日

所有權人：桃園市

統一編號：0006800000

類別：4

住址：

出生日期：

管理者姓名：桃園市政府民政局

管理者統一編號：26645792

住址：桃園市桃園區縣府路1號六樓

權利範圍：1分之1

權狀字號：字第號

當期申報地價：410元/平方公尺

前次移轉現值或原規定地價：066年10月 10元/平方公尺

歷次取得權利範圍：1分之1

相關他項權利登記次序：

其他登記事項：申請免繕發權利書狀：辦理公有土地權利登記

案件編號：20241009144120732000

查詢時間：113/10/09 14:41:22

使用者機關：大溪區公所民政課

使用者名稱：王建治

注意：本文件為內部公務使用，除據以審核外應妥善保管，不得作其它用途，

土地標示

列印日期：1131009 145641

大溪區石園段 01950000地號

***** 土地標示部 *****

登記日期：民國105年10月29日

登記原因：地籍圖重測

地目：墓 等則：0

面積：1154.14平方公尺

使用分區：一般農業區

使用地類別：殯葬用地

民國113年01月 公告土地現值：3800元/平方公尺

地上建物建號：共 0 棟

其他登記事項：重測前：番子寮段0155-0002地號

***** 土地所有權部 *****

登記次序：0002

登記日期：民國104年01月05日

登記原因：接管

原因發生日期：民國103年12月25日

所有權人：桃園市

統一編號：0006800000

類別：4

住址：

出生日期：

管理者姓名：桃園市政府民政局

管理者統一編號：26645792

住址：桃園市桃園區縣府路1號六樓

權利範圍：1分之1

權狀字號：字第號

當期申報地價：780元/平方公尺

前次移轉現值或原規定地價：066年10月 10元/平方公尺

歷次取得權利範圍：1分之1

相關他項權利登記次序：

其他登記事項：申請免繕發權利書狀：辦理公有土地權利登記

案件編號：20241009145640339000

查詢時間：113/10/09 14:56:42

使用者機關：大溪區公所民政課

使用者名稱：王建治

注意：本文件為內部公務使用，除據以審核外應妥善保管，不得作其它用途，

本文件「同」資料的辦法，或於他法律法規內有規定者，

土地標示

列印日期：1131009 144012

大溪區石園段 01970000地號

***** 土地標示部 *****

登記日期：民國105年10月29日

登記原因：地籍圖重測

地目：墓 等則：0

面積：5052.79平方公尺

使用分區：一般農業區

使用地類別：殯葬用地

民國113年01月 公告土地現值：2200元/平方公尺

地上建物建號：共 0 棟

其他登記事項：重測前：番子寮段0152-0000地號

***** 土地所有權部 *****

登記次序：0002

登記日期：民國104年01月05日

登記原因：接管

原因發生日期：民國103年12月25日

所有權人：桃園市

統一編號：0006800000

類別：4

住址：

出生日期：

管理者姓名：桃園市政府民政局

管理者統一編號：26645792

住址：桃園市桃園區縣府路1號六樓

權利範圍：1分之1

權狀字號：字第號

當期申報地價：450元/平方公尺

前次移轉現值或原規定地價：066年10月 10元/平方公尺

歷次取得權利範圍：1分之1

相關他項權利登記次序：

其他登記事項：申請免繕發權利書狀：辦理公有土地權利登記

案件編號：20241009144011714000

查詢時間：113/10/09 14:40:13

使用者機關：大溪區公所民政課

使用者名稱：王建治

注意：本文件為內部公務使用，除據以審核外應妥善保管，不得作其它用途，

並須注意「個人資料保護法」及其他法律之規定

土地標示

列印日期：1131009 145544

大溪區石園段 02000000地號

***** 土地標示部 *****

登記日期：民國105年10月29日

登記原因：地籍圖重測

地目：墓 等則：0

面積：76.72平方公尺

使用分區：森林區

使用地類別：國土保安用地

民國113年01月 公告土地現值：2000元/平方公尺

地上建物建號：共 0 棟

其他登記事項：重測前：番子寮段0152-0005地號

***** 土地所有權部 *****

登記次序：0002

登記日期：民國104年01月05日

登記原因：接管

原因發生日期：民國103年12月25日

所有權人：桃園市

統一編號：0006800000

類別：4

住址：

出生日期：

管理者姓名：桃園市政府民政局

管理者統一編號：26645792

住址：桃園市桃園區縣府路1號六樓

權利範圍：1分之1

權狀字號：字第號

當期申報地價：410元/平方公尺

前次移轉現值或原規定地價：066年10月 10.4元/平方公尺

歷次取得權利範圍：1分之1

相關他項權利登記次序：

其他登記事項：申請免繕發權利書狀：辦理公有土地權利登記

案件編號：20241009145543843000

查詢時間：113/10/09 14:55:45

使用者機關：大溪區公所民政課

使用者名稱：王建治

注意：本文件為內部公務使用，除據以審核外應妥善保管，不得作其它用途，

並依「個人資料保護法」或其他法律之規定向內政部

土地標示

列印日期：1131009 145234

大溪區石園段 02020000地號

***** 土地標示部 *****

登記日期：民國105年10月29日

登記原因：地籍圖重測

地目：墓 等則：0

面積：62.04平方公尺

使用分區：森林區

使用地類別：國土保安用地

民國113年01月 公告土地現值：2000元/平方公尺

地上建物建號：共 0 棟

其他登記事項：重測前：番子寮段0152-0002地號

***** 土地所有權部 *****

登記次序：0002

登記日期：民國104年01月05日

登記原因：接管

原因發生日期：民國103年12月25日

所有權人：桃園市

統一編號：0006800000

類別：4

住址：

出生日期：

管理者姓名：桃園市政府民政局

管理者統一編號：26645792

住址：桃園市桃園區縣府路1號六樓

權利範圍：1分之1

權狀字號：字第號

當期申報地價：410元/平方公尺

前次移轉現值或原規定地價：066年10月 13.4元/平方公尺

歷次取得權利範圍：1分之1

相關他項權利登記次序：

其他登記事項：申請免繕發權利書狀：辦理公有土地權利登記

案件編號：20241009145233400000

查詢時間：113/10/09 14:52:35

使用者機關：大溪區公所民政課

使用者名稱：王建治

注意：本文件為內部公務使用，除據以審核外應妥善保管，不得作其它用途，

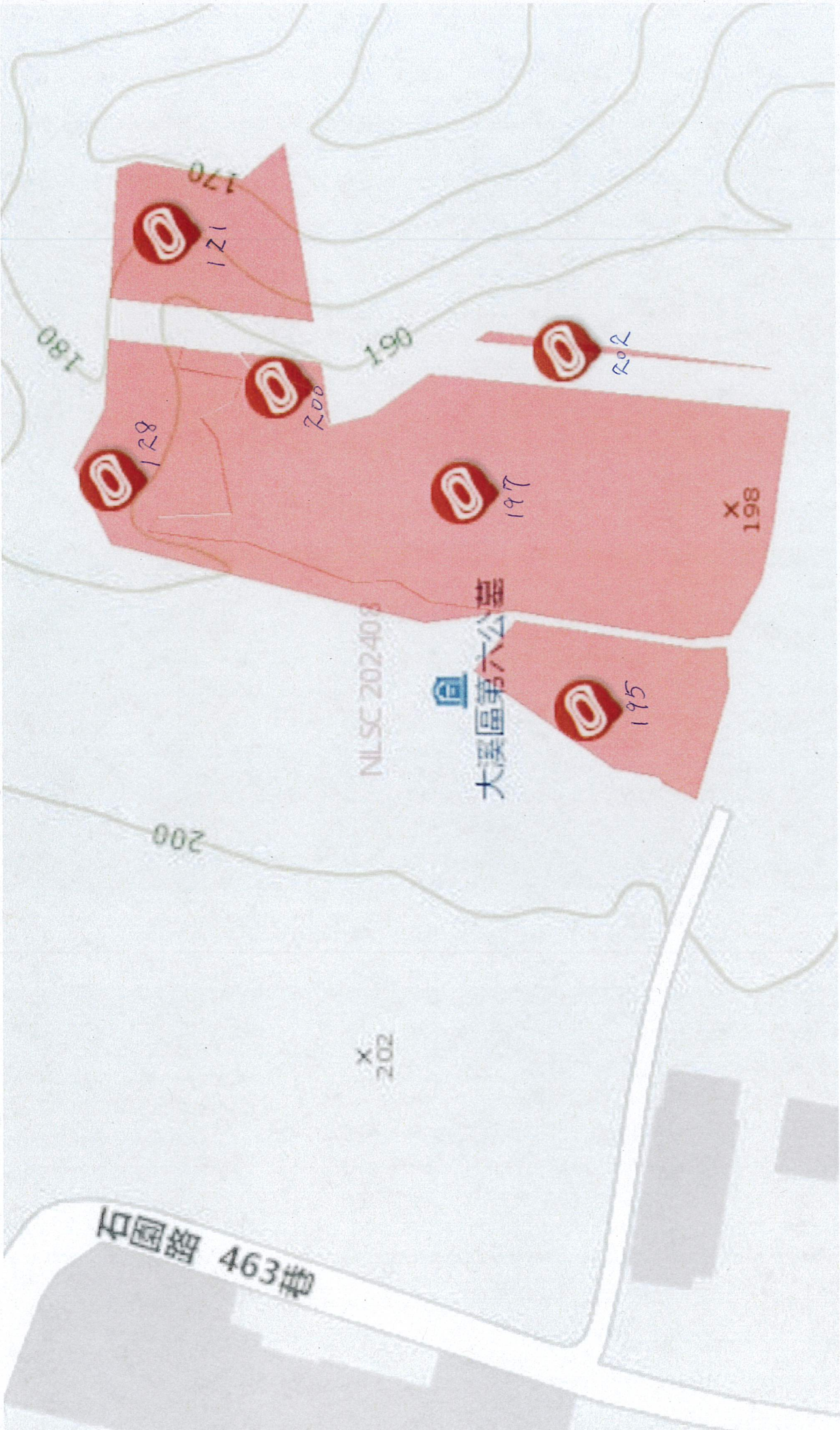

170

121

180

190

128

200

202

197

X
198

NLSC 202403

大溪區第六公墓

195

200

X
202

中國路 463號