

台南古蹟旅遊

 易讀手冊



目錄

第 1 頁 這本手冊可以做什麼

第 2 頁 台南市地圖

第 4 頁 林百貨

第 6 頁 赤崁樓

第 8 頁 安平古堡

第 10 頁 十鼓仁糖文創園區

第 12 頁 台南水道博物館

第 14 頁 出遊小提醒

這本書可以做什麼

這本書可以帶心智障礙者

知道台南有哪些古蹟

去到古蹟可以做什麼

可以搭什麼公車去

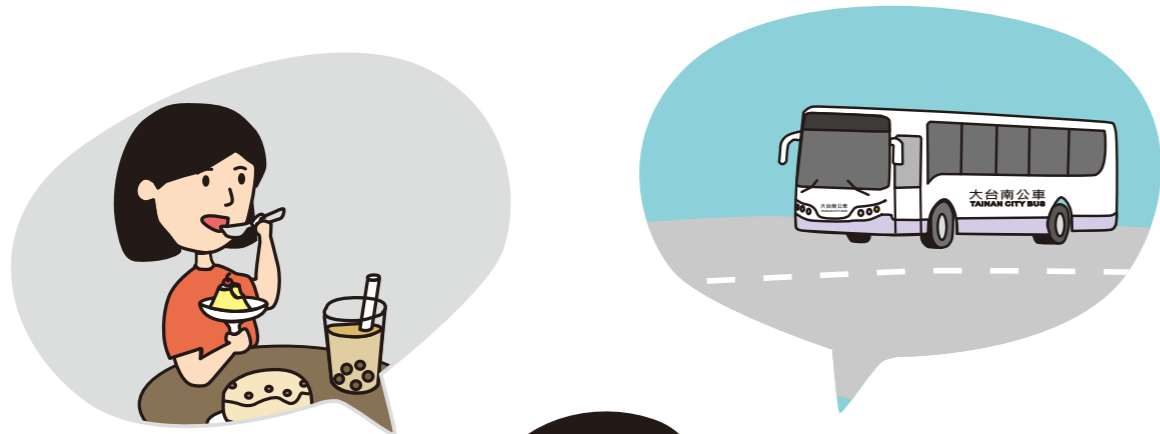

台南市地圖

1 林百貨



2 赤崁樓



3 安平古堡

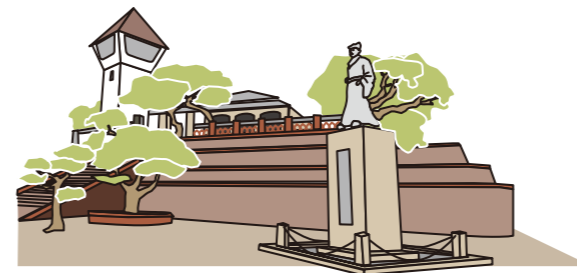

5 台南水道博物館



4 十鼓仁糖文創園區



1

林百貨



6F
5F
4F
3F
2F
1F



景點介紹

林百貨是台南最早的百貨公司
一整棟有6層樓
裡面可以買台南的伴手禮
也可以吃台南的小吃

交通資訊

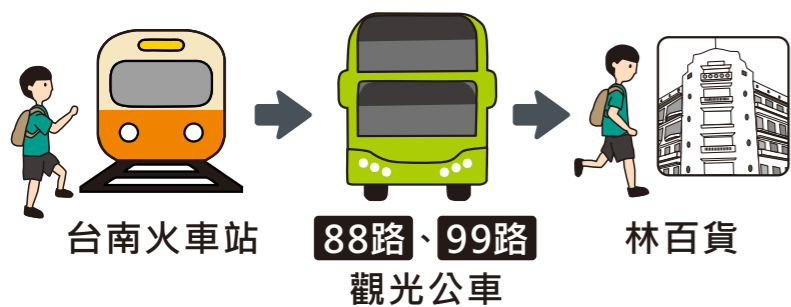

從台南火車站出發
搭台南觀光公車88、99路
在林百貨站鄭成功祖廟站下車

星期日	星期一	星期二	星期三	星期四	星期五	星期六
○	○	○	○	○	○	○

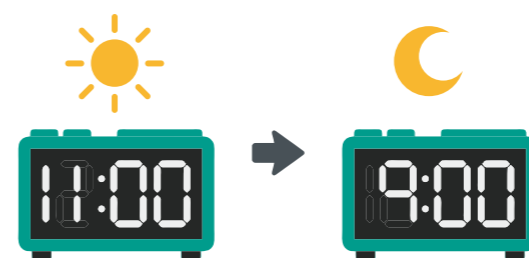

營業時間

星期一到星期日
早上11點到晚上9點

購票

不用錢



景點網站



2 赤崁樓

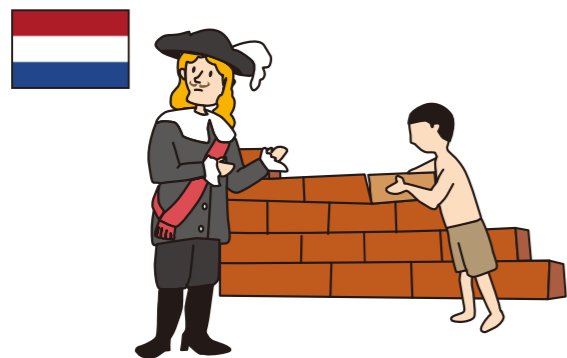

景點介紹

赤崁樓是400年前荷蘭人蓋的
在民國72年的時候
政府把這個地方列為古蹟

交通資訊

從台南火車站出發
3路、5路市區公車
搭88路、99路觀光公車
在赤崁樓站下車

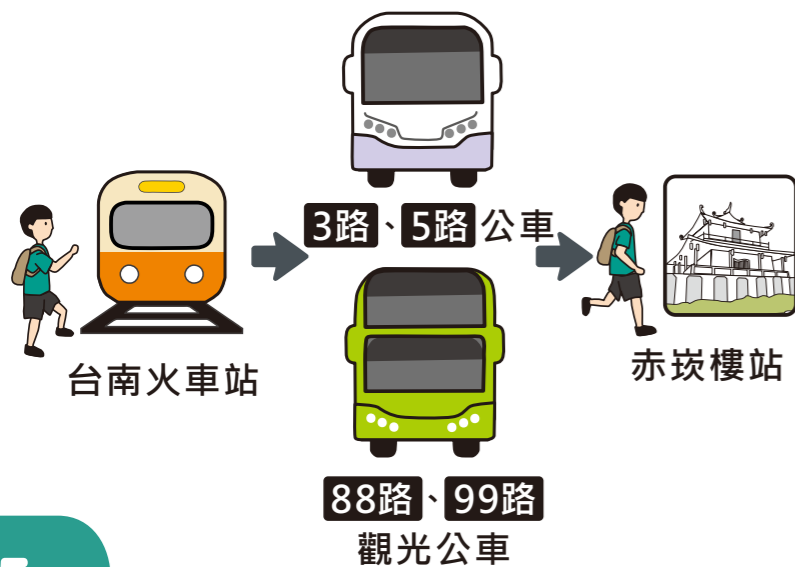

星期日	星期一	星期二	星期三	星期四	星期五	星期六
○	○	○	○	○	○	○

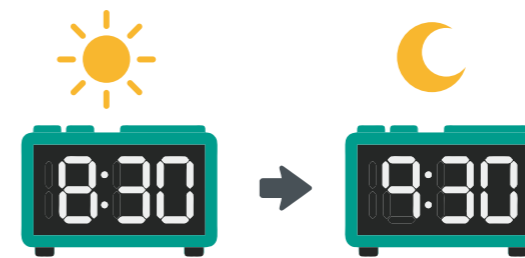

開放時間

星期一到星期日
早上8點半到晚上9點半



購票

全票70元

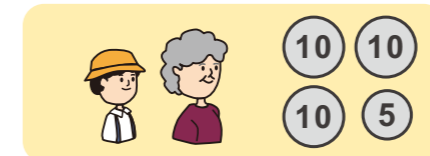

半票35元



台南市民帶身分證不用錢

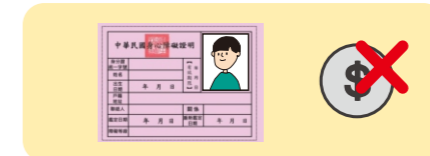

有身心障礙證明和陪伴者
不用錢



景點網站

3 安平古堡

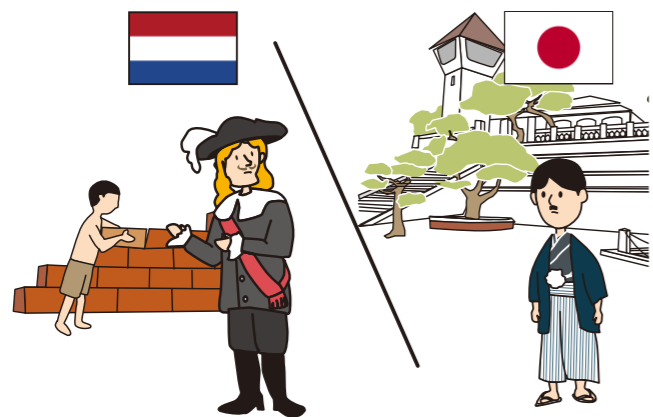
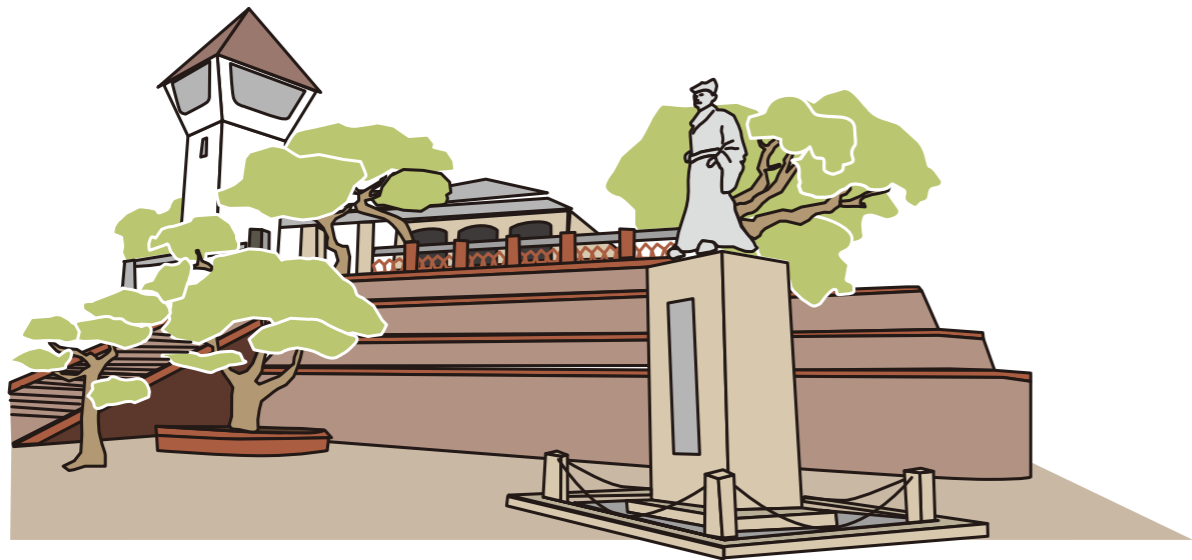

景點介紹

安平古堡是400年前荷蘭人蓋的
日本人統治台灣後有重建
民國64年台南市政府進行整修
就是現在的安平古堡

交通資訊

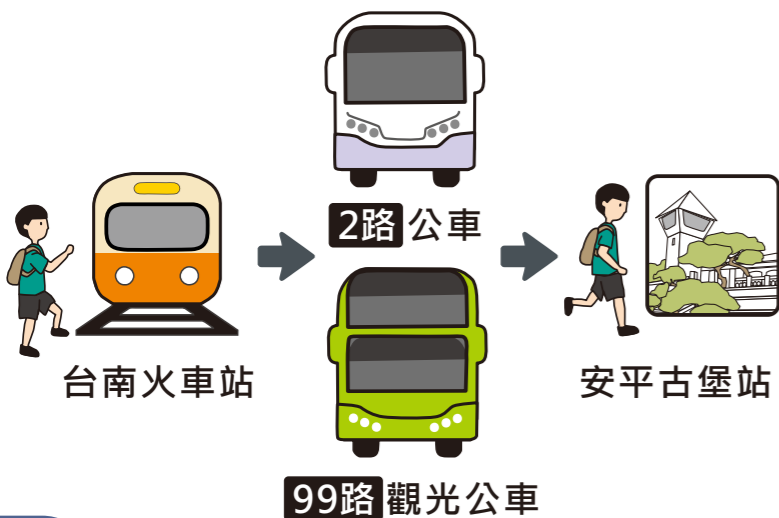

從台南火車站出發
搭 99路觀光公車
2路市區公車
到安平古堡安北路站下車

星期日	星期一	星期二	星期三	星期四	星期五	星期六
○	○	○	○	○	○	○

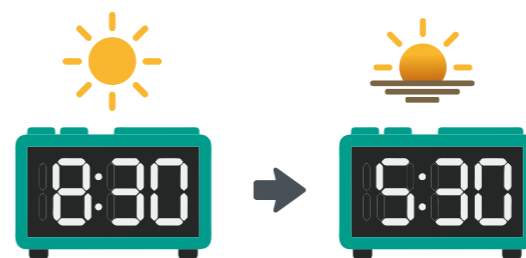

開放時間

星期一到星期日
早上8點半到下午5點半



購票

全票70元



半票35元



台南市民帶身分證不用錢

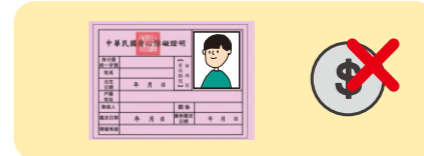

有身心障礙證明和陪伴者
不用錢

景點網站



4

十鼓仁糖文創園區

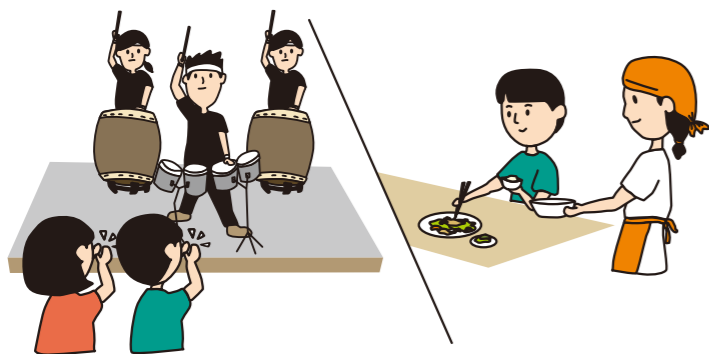
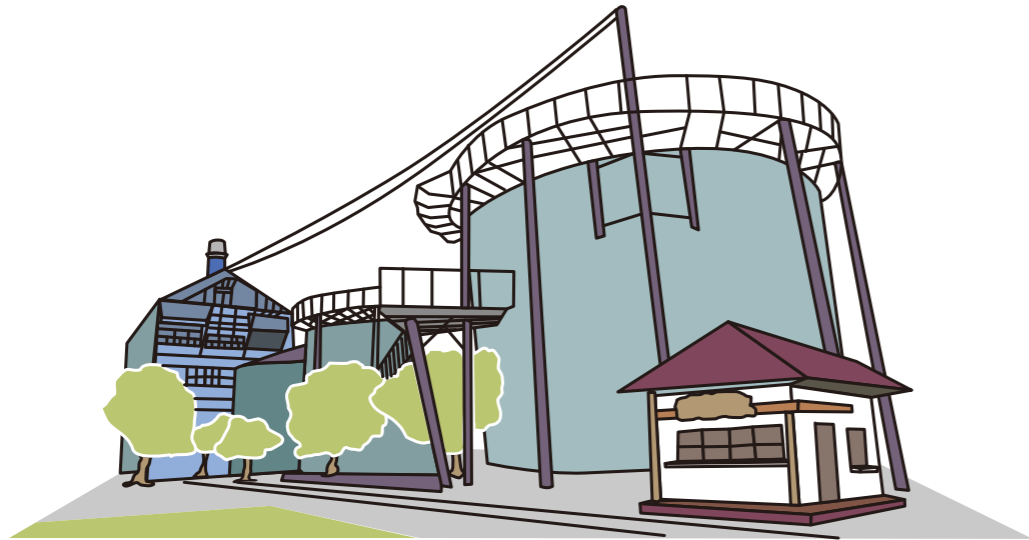

景點介紹

園區在以前是做糖的地方
現在是可以看表演
也有餐廳的地方

交通資訊

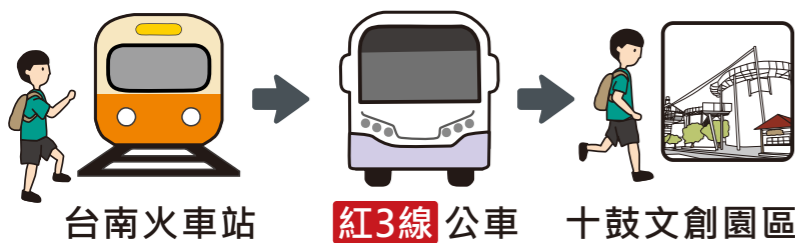

從台南火車站出發
搭紅3線公車
到十鼓文創園區站下車

星期一	星期二	星期三	星期四	星期五
○	○	○	○	○

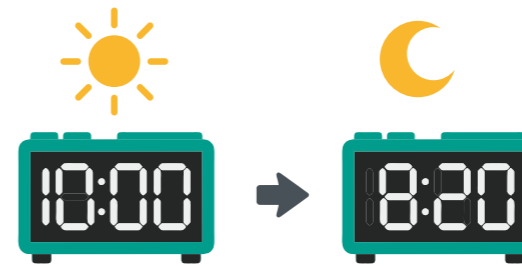

開放時間

星期一到星期五
早上10點到晚上8點20分

星期日	星期六
○	○

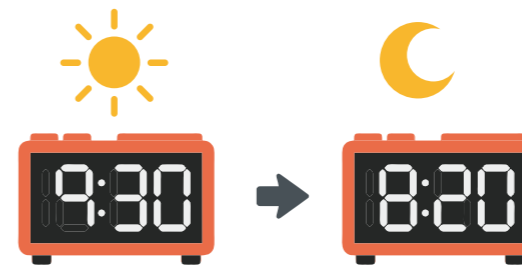

星期六到星期日
早上9點半到晚上8點20分

成人	100	50	1
兒童	100	10	1
老人	100	5	1
身心障礙	100	5	1

交 000 每 000	100	10
配碼 投別	100	50
出生地 000	100	10
住址 臺南市	100	10

身心障礙證明	10	1
身心障礙證明	100	1
身心障礙證明	100	1
身心障礙證明	10	1

購票

全票469元

半票370元

有身心障礙證明234元



景點網站

5 台南水道博物館

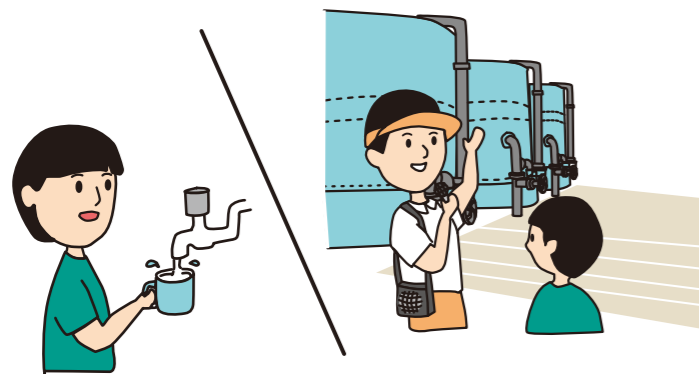

景點介紹

台南水道民國11年到民國71年
提供台南的用水
民國94年為國家古蹟開始整理
現在是開放參觀的博物館



交通資訊

從台南火車站出發
搭綠幹線公車到新化站下車

再轉搭綠10、綠11
在台南水道博物館下車

星期日	星期一	星期二	星期三	星期四	星期五	星期六
○	○	○	×	○	○	○

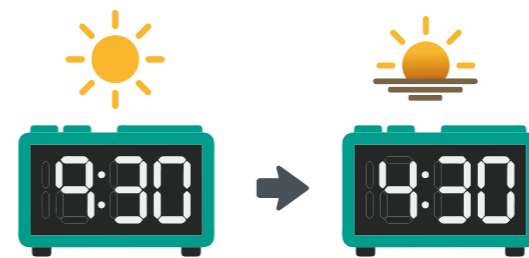

開放時間

星期一、二、四到日
早上9點半到下午4點半
星期三休息日

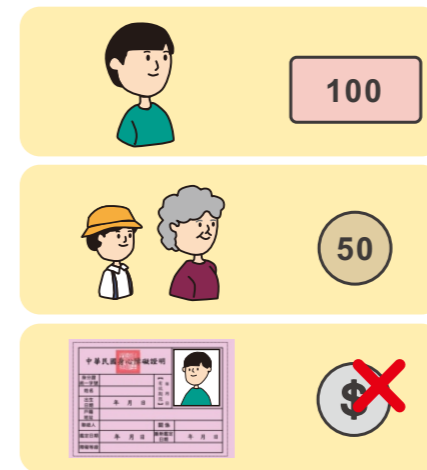

購票

全票100元
半票50元
有身心障礙證明不用錢



景點網站

出遊小提醒

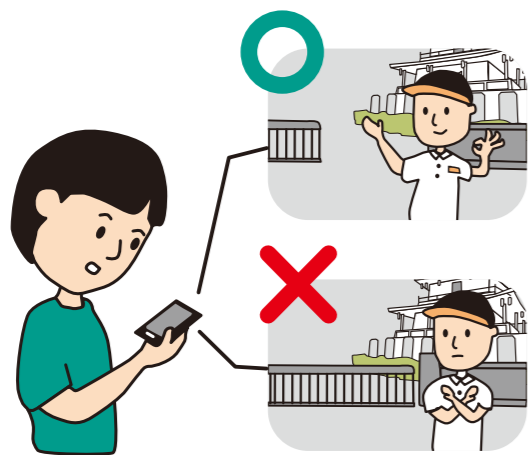

確定要去的地方有開

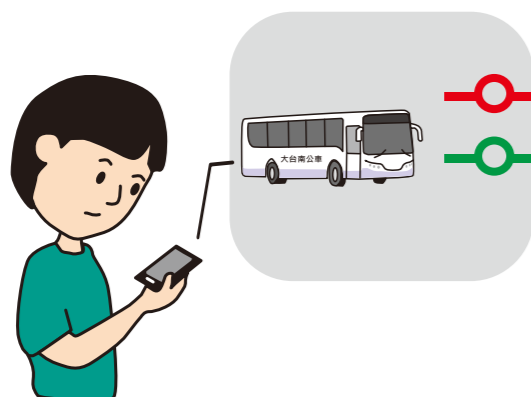

查詢公車時間跟路線

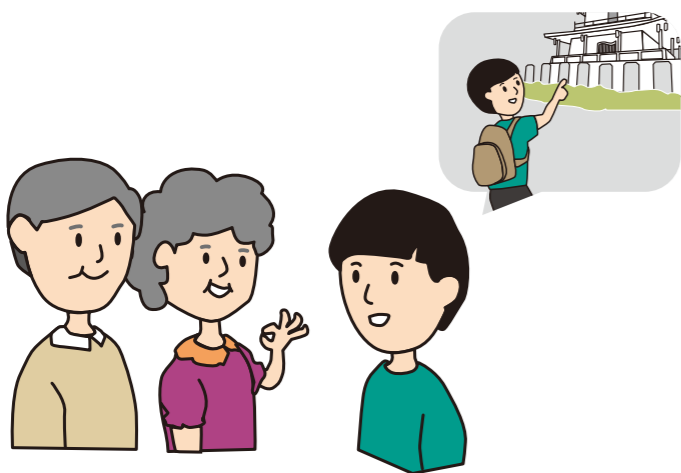

跟家人說要去哪些地方



檢查要帶的東西

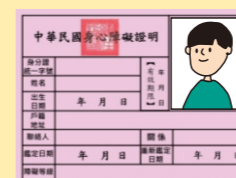

身心障礙證明



雨傘



錢包



衛生紙

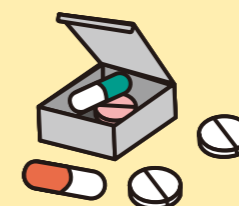

藥



手機

冊名：台南古蹟旅遊易讀手冊

委託單位：臺南市政府社會局

執行單位：財團法人天主教臺南市私立蘆葦啟智中心

合作單位：

財團法人臺南市私立天主教美善社會福利基金會附設台江工作坊

財團法人伊甸社會福利基金會伊甸葡萄藤社區日間作業設施

財團法人伊甸社會福利基金會伊甸蒲公英社區日間作業設施

易讀顧問：李英琪

審稿員：王品樺、吳芳誼、莊文成、郭冠志、黃子豪、楊凱翔、

蔡慧芳。(依姓氏筆畫順序排列)

支持者：白祖惠、李明欣、李興宗、陳建宏、陳嘉慧、郭雅惠

劉瓊芬。(依姓氏筆畫順序排列)

插畫設計：李靜慧