



中華民國 110 年

臺南市政府工務局統計年報

Statistical Yearbook 2021 Bureau of Public Works,
Tainan City Government



臺南市政府工務局編印

中華民國 111 年 8 月

Bureau of Public Works, Tainan City Government

August 2022

凡 例

- 一、本年報編製之目的，在提供本市都市計畫區內道路等公共設施闢建、養護及建築與使用執照核發、公共安全查核與變更使用、違規使用與管理等基本概況資料暨重要施政成果，以供各有關機關做為執行公務、暨一般民眾查覽及索取資訊之參考應用，並為提升資料應用之廣泛性及便利性，本刊物資料悉數置於本局網站(<http://publicworks.tainan.gov.tw>)「臺南市政府工務局全球資訊網」以資各界參考。
- 二、本年報之資料來源為本局各業務單位造送之統計報表，為期資料之完整性，間有部份事涉他機關所具備之資料者，則係自事涉機關蒐集之，其涉及國防機密與個別隱私者均未列出。
- 三、本期年報所列資料，以民國 110 年為主，同時因本局係自縣、市合併(99 年 12 月 25 日)後始成立，並自 100 年度起始有自行獨立編列之預算，做為施政經費之來源，故將成立後之完整年度歷年資料(100 年度起)一併刊列，俾便資料使用者做時間數列之比較、藉資察往知來。
- 四、本年報計分行政組織、人事性別指標、預決算概況、建築管理、使用管理、新建工程、採購品管、工務大隊、公園管理、養護工程、公園管理、人事等 12 類。本年報於刊首編撰提要分析，增加扼要說明，以增進使用資料者之瞭解。
- 五、本年報金額部份均指新臺幣，所引用度量衡單位，除極少數從其專業慣例外，一律採用公制；各表所稱「年」係指全年、「年底」係指該年 12 月底、「年度」係指會計年度。
- 六、本年報所用符號代表意義分別如次：
 - 「 - 」表示經統計，無數據。
 - 「 -- 」表示無意義數值。
 - 「 ... 」表示數字不明或尚未產生資料。
 - 「 0 」表示數字不及半單位。
- 七、本年報如有疏漏舛誤之處，尚祈各界不吝指正，以為今後改進之參考。

目 錄

壹、提要分析

一、組織編制概況.....	1
二、人事性別指標.....	4
三、預決算	5
四、建築管理	7
五、使用管理	14
六、採購品管	17
七、工程企劃	19
八、新建工程	19
九、養護工程	21
十、公園管理	22
十一、第一工務大隊	23
十二、第二工務大隊	23
十三、人事	24
十四、秘書室	25

貳、統計表

一、人事性別指標

表 1： 本局現任職員人員按職等、教育程度、年齡別分.....	26-27
---------------------------------	-------

二、預決算

表 2-1： 歲入預算數與決算數	28-29
------------------------	-------

表 2-2： 歲出預算數與決算數	30-31
------------------------	-------

三、建築管理

表 3-1： 臺南市核發建築物建造執照統計-按用途別分	32-37
-----------------------------------	-------

表 3-2： 臺南市核發建築物建造執照統計-按構造別分	38-41
-----------------------------------	-------

表 3-3 :	臺南市核發建築物拆除執照統計-按用途別分	42-43
表 3-4 :	臺南市核發建築物拆除執照統計-按構造別分	44-47
表 3-5 :	臺南市核發建築物使用執照統計-按土地使用分區別分	48-53
表 3-6 :	臺南市核發建築物使用執照統計-按用途別分	54-61
表 3-7 :	臺南市核發建築物使用執照統計-按構造分	62-65
表 3-8 :	臺南市核發建築物使用執照統計-按高度別分	66-69
表 3-9 :	臺南市核發建築物使用執照統計-按層數別分	70-81
表 3-10 :	臺南市建築物開工統計-按用途別分	82-87
表 3-11 :	臺南市建築物開工統計-按構造別分	88-91
表 3-12 :	臺南市建築師開業家數及人數	92-92
表 3-13 :	臺南市現有停車位概況-建築物附設停車空間部分	94-97
表 3-14 :	臺南市各等營造業家數及資本額.....	98-99
表 3-15 :	臺南市營建工程土資場處數、面積及容量	100-100

四、使用管理

表 4-1 :	臺南市違章建築案件統計	102-103
表 4-2 :	臺南市建築物昇降設備檢查取得使用許可證統計	104-105
表 4-3 :	臺南市機械遊樂設施安全檢查	106-107
表 4-4 :	臺南市建築物機械停車設備安全檢查	108-112
表 4-5 :	臺南市廣告物管理統計	113-113
表 4-6 :	臺南市公寓大廈組織核准報備案	114-114
表 4-7 :	臺南市建築物公共安全檢查簽證及申報案件	115-115
表 4-8 :	臺南市維護公共安全方案執行情形	116-117
表 4-9 :	臺南市機械遊樂設施設置	118-118

五、採購品管

表 5-1 :	臺南市政府工程標案施工查核情形.....	120-121
表 5-2 :	臺南市政府公告金額以上決標案件(一)採購類別及招標方式別.....	122-123
表 5-3 :	臺南市政府公告金額以上決標案件(二)採購類別及月別.....	124-125

表 5-4：	臺南市政府公告金額以上決標案件(三)採購類別及單位別.....	126-127
表 5-5：	臺南市政府全民督工通報案件.....	128-128
六、工程企劃		
表 6-1：	臺南市公共管線設施(含人孔蓋).....	130-131
表 6-2：	臺南市側溝纜線附掛長度.....	132-132
表 6-3：	臺南市受理道路挖掘案件.....	133-133
七、新建工程		
表 7-1：	臺南市都市計畫區域內公共工程實施數量	134-141
表 7-2：	臺南市都市計畫區域內現有已開闢道路長度及面積暨橋梁 座數、自行車道長度	142-147
表 7-3：	臺南市新建橋樑完工工程	148-148
表 7-4：	臺南市生活圈道路概況.....	150-151
八、養護工程		
表 8-1：	臺南市騎樓整平施工概況.....	152-152
表 8-2：	臺南市人行道改善工程	153-153
表 8-3：	臺南市路平專案.....	154-154
表 8-4：	臺南市道路經常養護工程.....	155-155
表 8-5：	臺南市橋樑、地下道及人行天橋經常養護工程.....	156-156
九、公園管理		
表 9-1：	臺南市路燈新設工程	157-157
表 9-2：	臺南市路燈設備	158-159
表 9-3：	臺南市行道路統計.....	160-160
表 9-4：	臺南市公園綠地概況.....	162-191
表 9-5：	臺南市公園公廁數量.....	192-197
表 9-6：	臺南市公園違規案件統計.....	198-208
十、第一工務大隊		
表 10-1：	臺南市 AC 廠產量統計	210-210
十一、第二工務大隊		

表 11-1: 臺南市市道公路養護工程成果.....	211-211
十二、人事	
表 12-1: 工務局暨所屬各處編制員額及現有員工人數	212-213
表 12-2: 工務局暨所屬各處現有職員概況	214-217
十三、秘書室	
表 13-1: 臺南市政府工務局辦理國家賠償事件收結情形表.....	218-219

圖 目 錄

圖 1-1 本局組織系統圖	3
---------------------	---

壹、提要分析

一、組織編制概況

臺南縣市業於民國 99 年 12 月 25 日合併改制為臺南市 (以下簡稱本市)，本局掌理施工查核、建築執照核發、公共安全查核、建築工程變更使用、違規使用管理及本市道路、橋梁、公園等公共工程新建與養護管理等事項。本局於 102 年度原委託公路總局代管市道 (原縣道) 業務由本府管養，以及強化組織效能需要，整併本局與所屬公共工程處，106 年度本府為因應本市重大公共建設新建公有建築工程與委託代辦建築工程需要，本局新增置建築工程科為內部一級單位。

依據本局現行組織編制，置局長 1 人，承 市長之命綜理局務，並指揮、監督所屬機關員工，另置副局長 2 人、主任秘書 1 人、總工程司 1 人，專門委員 1 人，副總工程司 2 人，襄理局務；內部建制單位有工程企劃科、採購品管科、建築管理科、使用管理科、新建工程科、養護工程科、公園管理科、建築工程科等 8 科、工務大隊等 3 隊及秘書室、會計室、人事室、政風室等 4 室，主要職掌如下：

- (一) 工程企劃科：工程綜合企劃、工程事務研考、工程資訊業務推動及臺南市(以下簡稱本市)東區、南區、北區、安南區、安平區與中西區道路挖掘管理及規費徵收等事項。
- (二) 採購品管科：本市工程施工查核業務、公共工程教育訓練、公共工程品質管理、全民督工、本局勞工安全衛生與採購發包及稽核等業務。
- (三) 建築管理科：建築執照核發、綠建築管理、建築師管理、建築法令修訂、加強山坡地雜項執照審查、建築施工管理、營造業管理及土資場管理等事項。
- (四) 使用管理科：公共安全查核、建築物變更使用、違規使用管理、公寓大廈、室內裝修與廣告物之管理及違章建築處理等

事項。

- (五) 新建工程科：本市各區由本局主管道路、橋隧、隧道、道路附屬
- (六) 設施、廣場與上級機關交辦設計、施工、估驗、檢驗、驗收、督導及用地之取得、土地改良物（建築改良物及農作改良物）、興辦工程應拆合法房屋之查估、補償、工程受益費調查、用地產權之變更、移轉、囑託登記及土地管理等事項。
- (七) 養護工程科：本市各區由本局主管道路、橋隧、隧道、道路附屬設施、災害復建與上級機關交辦之增（改）建、道路及附屬設施之派工修復、瀝青混凝土廠及場內機具之管理，補助區公所之工程勘查、審核及路權管理，共同與寬頻管道之興建及管理。
- (八) 公園管理科：本市各區市管公園、綠地用地之規劃及設計相關事項、新闢工程及維護工程設計、發包相關事項及調查評估、教育宣導、用地與財產管理及事務管理、違法與占用取締及行道樹管理、清潔作業及陳情稽查、路燈照明規劃與設計相關事項及維護、修繕、遷移及汰換工程設計發包相關事項。
- (九) 建築工程科：新建公有建築工程、委託代辦建築工程與建築工程範圍內機電、空調、給排水、道路機電之規劃、設計、施工、估（檢）驗及驗收等事項。
- (十) 工務大隊：設 3 隊，本局依轄區特性及工程業務需要設立，掌理業務如下：
 - (1) 道路及其附屬設施、公園、路燈及植栽養護工程。
 - (2) 道路、橋梁、隧道、公園、路燈及公有建築物等新建工程。
 - (3) 市道養護與管理。
 - (4) 道路、公園、路燈及植栽等公共設施損壞之會勘。

- (5) 行道樹修剪及移植之現勘及審核。
- (6) 協助辦理本市各區補助工程案件與零星工程現勘及審核。
- (十一) 秘書室：本局材料機具採購事項及管理、儲運、供應、保養、文書、研考、法制、印信、檔案、庶務、出納、工程用地與財產以外之公有財產管理、交通車輛調派、公共關係、新聞聯繫及不屬
- (十二) 其他各科室事項。
- (十三) 人事室：依法辦理人事管理事項。
- (十四) 會計室：依法辦理歲計、會計及統計事項。
- (十五) 政風室：依法辦理政風事項。



圖 1-1 本局組織系統圖

二、人事性別指標 (詳表 1)

(一)按官職等分

本局 110 年底正式職員 230 人較 109 年底 248 人減少 18 人，其中以薦任 147 人為最高占 63.91%，其次技工 53 人占 23.04%，再次委任 24 人占 10.44%，簡任 4 人占 1.74%，駐衛警 2 人占 0.87%為最低。

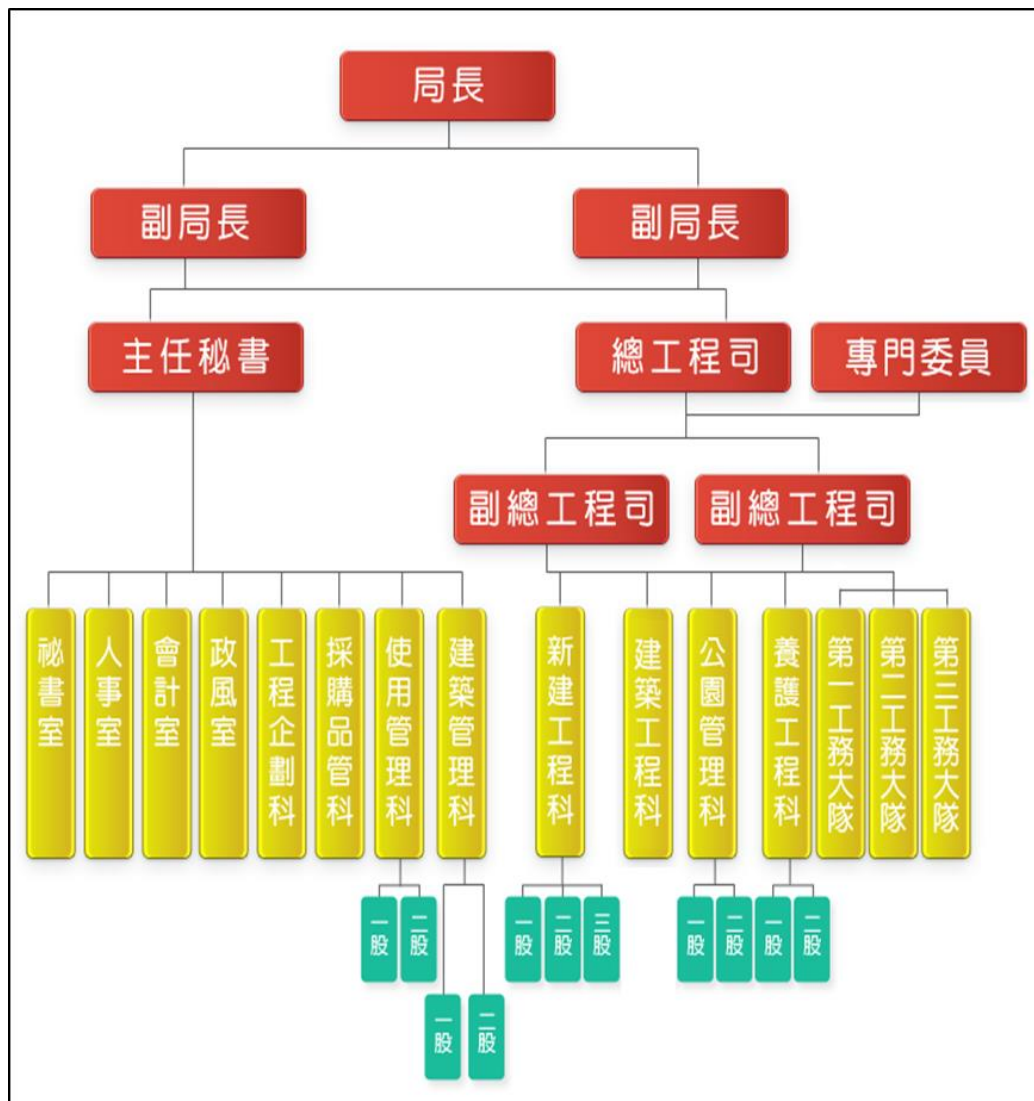
(二)按教育程度分

本局 110 年底正式職員教育程度以研究所畢業為最高，為 90 人，占 39.13%，其次大學畢業 81 人占 35.22%，再次高中畢業 33 人占 14.35%，專科畢業 16 人占 6.96%，國(初)中以下畢業 5 人占 2.17%，博士 5 人為最低占 2.17%。

(三)按年齡分

本局 110 年底正式職員以 40 至 49 歲 75 人為最高占 32.61%，其次 50 至 64 歲 70 人占 30.43%，30 至 39 歲 59 人占 25.65%，29 歲以下 24 人占 10.44%，65 歲以上 2 人為最低占 0.87%。

三、預決算(詳表 2-1、表 2-2)

(一)歲入預算編列情形

110 年歲入預算編列總額 1,213,432 千元，以補助收入 609,480 千元為最高占 50.23%，其次為規費收入 231,950 千元占 19.12%，稅課收入 223,042 千元占 18.38%，其他收入 77,000 千元占 6.34%，財產收入 41,650 千元占 3.43%，罰款及賠償收入 30,310 千元占 2.50%。

(二)歲入決算執行情形

110 年歲入決算執行數 1,160,188 千元，以補助收入 558,459 千元為最高占 48.14%，其次為規費收入 274,242 千元占 23.64%，其他收入 151,651 千元占 13.07%，罰款及賠償收入 76,412 千元占 6.59%，稅課收入 72,936 千元占 6.29%，財產收入 24,929 千元占 2.15%，捐獻及贈與收入 1,559 千元占 0.12%為最低。

(三)歲出預算編列情形

110 年歲出預算編列總額 6,762,586 千元，以工程建築及設備 5,196,976 千元為最高占 76.85%，其次為工程業務 464,032 千元占 6.86%，工務業務 386,906 千元占 5.72%，一般行政 374,481 千元占 5.54%，統籌支撥科目 287,603 千元占 4.25%，一般建築及設備 51,888 千元占 0.77%，非營業特種基金 700 千元占 0.01%。

(四)歲出決算執行情形

110 年歲出決算執行數 6,165,431 千元，以工程建築及設備 4,947,041 千元為最高占 80.24%，其次工程業務 424,634 千元占 6.89%，一般行政 363,028 千元占 5.89%，統籌支撥科目 280,311 千元占 4.55%，工務業務 98,212 千元占 1.59%，一般建築及設備 51,513 千元占 0.83%，非營業特種基金 692 千元占 0.01%。

四、建築管理

(一)核發建築物建造執照

1.本市 110 年核發建築物建造執照件數共計 4,604 件，較 109 年 4,675 件，減少 71 件，減少 1.52%；總樓地板面積共計 5,217,158 平方公尺，較 109 年 3,895,818 平方公尺，減少 1,321,340 平方公尺，減少 33.92%。

2.各類建築物按用途別分(詳表 3-1)

(1)件數：以住宿類(H 類)3,742 件為最多，占 81.28%(其中以住宅(不含農舍)(H-2 類) 3,718 件(占 80.76%)為最多)；其他類 364 件(占 7.91%)次之；工業、倉儲類(C 類) 259 件(占 5.63%)再次之。

(2)總樓地板面積：以住宿類(H 類)2,661,822 平方公尺(占 51.02%) 為最多(其中以住宅(不含農舍)(H-2 類) 2,645,741 平方公尺(占 50.71%)為最多)；其他類 1,720,054 平方公尺(占 32.97%)次之；工業、倉儲類(C 類) 499,472 平方公尺(占 9.57%)再次之。

3.各類建築物按**構造別**分(詳表 3-2)

- (1) 件數:以混凝土(含鋼筋混凝土)構造 3,704 件(占 80.45%)最多;鋼構造 852 件(占 18.51%)次之;鋼骨鋼筋混凝土構造 27 件(占 0.57%)再次之。
- (2) 總樓地板面積:以混凝土(含鋼筋混凝土)構造 2,746,000 平方公尺(占 52.63%)最多;鋼構造 2,350,407 平方公尺(占 45.05%)次之;鋼骨鋼筋混凝土構造 102,522 平方公尺(占 1.97%)再次之。

(二)核發建築物拆除執照

- 1.本市 110 年核發建築物拆除執照件數共計 443 件,較 109 年 447 件,減少 4 件,增加 0.89%;總樓地板面積共計 225,954 平方公尺,較 109 年 247,107 平方公尺,減少 21,153 平方公尺,減少 8.56%。

2.各類建築物按**用途別**分(詳表 3-3)

- (1) 件數:以住宅類 234 件(占 52.82%)最多;其他類 209 件(占 47.18%)次之。
- (2) 總樓地板面積:以其他類 175,356 平方公尺(占 77.61%)最多;住宅類 50,598 平方公尺(占 22.39%)次之。

3.各類建築物按**構造別**分(詳表 3-4)

(1) 件數：以磚構造 236 件(占 53.27%)最多；鋼構造 117 件(占 26.41%)次之；混凝土(含鋼筋混凝土)構造 62 件(占 14.00%)再次之。

(2) 總樓地板面積：以鋼構造 91,567 平方公尺(占 40.52%)最多；磚構造 75,999 平方公尺(占 33.63%)次之；混凝土(含鋼筋混凝土)構造 45,936 平方公尺(占 20.33%)再次之。

(三)核發建築物使用執照

1.本市 110 年核發建築物使用執照件數共計 4,430 件，較 109 年 4,535 件，減少 105 件，增加 2.32%；總樓地板面積共計 3,163,965 平方公尺，較 109 年 2,739,334 平方公尺，增加 424,631 平方公尺，增加 15.50%。

2.各類建築物按**土地使用分區別**分(詳表 3-5)

總樓地板面積：以都市計畫區域內 - 住宅區 1,429,679 平方公尺(占 45.19%)最多；工業區 466,784 平方公尺(占 14.75%)次之；農業區 428,011 平方公尺(占 13.53%)再次之。

3.各類建築物按用途別分(詳表 3-6)

總樓地板面積：以住宿類(H 類) - 住宅(不含農舍)(H-2 類) 1,926,833 平方公尺(占 60.90%)最多；工業、倉儲類(C 類) 493,952 平方公尺(占 15.61%)次之；其他類 321,228 平方公尺(占 10.15%)再次之。

4.各類建築物按構造別分(詳表 3-7)

總樓地板面積：以混凝土(含鋼筋混凝土)構造 2,299,502 平方公尺(占 72.68%)最多；鋼構造 761,892 平方公尺(占 24.08%)次之；鋼骨鋼筋混凝土構造 92,781 平方公尺(占 2.93%)再次之。

5.各類建築物按高度別分(詳表 3-8)

總樓地板面積：以超過 7 公尺~15 公尺以下 1,304,207 平方公尺(占 41.22%)最多；超過 15 公尺~30 公尺以下 763,326 平方公尺(占 24.13%)次之；超過 30 公尺~45 公尺以下 234,576 平方公尺(占 7.41%)再次之。

6.各類建築物按樓層別分(詳表 3-9)

總樓地板面積：以四層 827,911 平方公尺(占 26.17%)最多；三層 532,828 平方公尺(占 16.84%)次之；二層 350,827 平方公尺(占 11.09%)再次之。

(四)建築物開工統計

1.本市 110 年建築物開工統計件數共計 3,682 件，較 109 年 3,221 件增加 461 件，增加 14.31%；總樓地板面積共計 4,127,730 平方公尺，較 109 年 3,045,479 平方公尺，增加 1,082,251 平方公尺，增加 35.54%。

2.各類建築物按用途別分(詳表 3-10)

(1) 件數：以住宿類(H 類)2,981 件(占 80.96%)為最多(其中以住宿類(H 類) - 住宅(不含農舍)(H-2 類) 2,964 件(占 80.50%)最多)；其他類 285 件(占 7.74%)次之；工業、倉儲類(C 類)234 件(占 6.36%)再次之。

(2) 總樓地板面積：以住宿類(H 類) 2,193,261 平方公尺(占 53.13%)最多(其中以住宿類(H 類) - 住宅(不含農舍)(H-2 類) 2,162,575 平方公尺(占 52.39%)為最多)；其他類 1,260,013 平方公尺(占 30.53%)次之；工業、倉儲類(C 類) 494,556 平方公尺(占 11.98%)再次之。

3.各類建築物按構造別分(詳表 3-11)

(1) 件數：以混凝土(含鋼筋混凝土)構造 2,968 件(占 80.61%)最多；鋼構造 675 件(占 18.33%)次之；鋼骨鋼筋混凝土構造 24 件(占 0.65%)再次之。

(2) 總樓地板面積：以混凝土(含鋼筋混凝土)構造 2,374,852 平方公尺(占 57.53%)最多；鋼構造 1,698,306 平方公尺(占 41.14%)次之；鋼骨鋼筋混凝土構造 37,668 平方公尺(占 0.91%)再次之。

(五)建築師開業家數及人數(詳表 3-12)

1.本市 110 年底建築師事務所計 276 家，較 109 年底 270 家增加 6 家，增加 2.22%。

2.本市 110 年底建築師計 281 人，其中建築師男性 259 人(占 92.17%)較 109 年底 253 人增加 6 人，增加 2.37%，女性 110 年底 22 人(占 7.83%)較 109 年底 20 人增加 2 人，增加 10.00%；乙等部份 110 年底 1 人(占 0.36%)與 109 年底 1 人相同。

(六)臺南市現有停車位概況—建築物附設停車空間部分(詳表 3-13)

1.110 年底本市建築物附設停車位共計 419,840 車位，較 109 年底 397,371 車位，增加 22,469 車位，增加 5.65%。

2.都市計畫區內 400,486 車位(占 95.39%)、都市計畫區外 19,354 車位(占 4.61%)。

(1) 法定停車位計 354,326 車位(占 84.40%)，其中都市計畫內 337,499 車位，都市計畫外 16,827 車位。

(2) 增設停車位計 65,514 車位(占 15.60%)，其中都市計畫內 62,987 車位，都市計畫外 2,527 車位。

(3) 開放供公眾使用停車位計 4,469 車位，其中都市計畫內 2,357 車位(占 52.74%)，都市計畫外 2,112 車位(占 47.26%)。

(七)臺南市各等營造業家數及資本額(詳表 3-14)

110 年底本市營造業家數 1,649 家，資本額 2,209,706 萬元。

(八)臺南市營建工程土資場處數、面積及容量(詳表 3-15)

110 年底本市土資場計 8 處，與 109 年底相同；110 年底面積 118,493 平方公尺，較 109 年底面積 118,339 平方公尺，增加 154 平方公尺，增加 0.13%。

五、使用管理

(一)臺南市違章建築案件統計(詳表 4-1)

- 1.本市 110 年違章建築案件共計 36,239 件，較 109 年 36,819 件，減少 580 件，減少 1.58%。
- 2.本年度尚未結案 34,580 件(占 95.42%)，結案 1,659 件(占 4.58%)。
- 3.既存違章建築部分：截至 110 年案件累計 3,609 件，同截至 109 年案件累計，未結案率 100.00%。
- 4.新違章建築 - 以前年度部分：110 年初尚未結案數 31,171 件，結案 278 件，結案率 0.89%。
- 5.新違章建築 - 本年度部分：110 年查報案件 1,459 件，結案 1,381 件，結案率 94.65%，尚未結案 78 件(占 5.35%)。

(二)臺南市建築物昇降設備檢查取得使用許可證統計(詳表 4-2)

建築物昇降設備安全檢查分兩部份，110 年竣工安全檢查部份 803 台較 109 年 757 台，增加 46 台，增加 6.08%；110 年定期安全檢查部份 18,606 台較 109 年 17,248 台增加 1,358 台，增加 7.87%。

(三)臺南市機械遊樂設施安全檢查(詳表 4-3)

本市 110 年度遊樂場所 1 處營業中；機械遊樂設施 6 座使用中，其中機械遊樂設施皆取得使用執照、備有保養修護記錄且已實施定期安全檢查。

(四)臺南市建築物機械停車設備安全檢查(詳表 4-4)

本市 110 年建築物機械停車設備安全檢查共計 822 台，較 109 年 645 台增加 177 台，增加 27.44%。檢查類型以多段型 586 台(占 71.29%)最多，簡易昇降型 164 台(占 19.95%)次之，其他 60 台 (占 7.30%)再次之。

(五)臺南市廣告物管理統計(詳表 4-5)

本市 110 年申請廣告許可計 148 件，較 109 年 105 件增加 43 件，增加 40.95%，以樹立廣告 85 件(占 57.43%)為最多，招牌廣告 63 件(占 42.57%)為次之。

(六)臺南市公寓大廈組織核准報備案(詳表 4-6)

本市 110 年底境內累計已報備件數 2,823 件，較 109 年底境內累計已報備件數 2,728 件，增加 95 件，增加 3.48%。7 樓以上成立組織報備件數 34 件，改選報備件數 288 件。

(七)臺南市建築物公共安全檢查簽證及申報案件(詳表 4-7)

本市 110 年底列管申報家數 2,401 家，其中已申報家數 2,188 家，合格 2,112 家，不合格 76 家，未申報家數 213 家催辦中。

(八)臺南市維護公共安全方案執行情形(詳表 4-8)

本市 110 年底列管家數 2,740 家，檢查情形計 826 家，其中合格家數 773 家，限期改善中 53 家。

(九)臺南市機械遊樂設施設置(詳表 4-9)

110 年底本市計 6 座機械遊樂設施，其中軌道式機械遊樂設施 2 座，迴轉式機械遊樂設施 3 座，其他 1 座。

六、採購品管

(一)臺南市政府工程標案施工查核情形(詳表 5-1)

本市 110 年查核件數 180 件，較 109 年查核件數 165 件，增加 15 件，增加 9.09%，以公告金額以上未達 1,000 萬元 70 件(佔 38.89%)為最多，1,000 萬以上未達查核金額 60 件(佔 33.33%)次之，查核金額(5,000 萬)以上 50 件(佔 27.78%)再次之。

(二)臺南市政府公告金額以上決標案件(一)採購類別及招標方式別(詳表 5-2)

1. 本局 110 年招標件數計 373 件，以工程採購 262 件(佔 70.24%)為最多，勞務採購 68 件(佔 18.23%)次之，財務採購 43 件(佔 11.53%)再次之。

(1) 按工程採購分

以公開招標 170 件(佔 64.89%)為最多，限制性招標 92 件(佔 35.11%)次之。

(2) 按勞務採購分

以限制性招標 51 件(佔 75.00%)為最多，公開招標 17 件(佔 25.00%)次之。

(3) 按財務採購分

以公開招標 38 件(佔 88.37%)為最多，限制性招標 5 件(佔 11.63%)次之。

(三)臺南市政府公告金額以上決標案件(二)採購類別及月別(詳表 5-3)

本局 110 年招標件數計 373 件，其中 12 月份 64 件(佔 17.16%)為最多，1 月份 61 件(佔 16.35%)次之，2 月份 36 件(佔 9.65%)再次之。

(四)臺南市政府公告金額以上決標案件(三)採購類別及單位別(詳表 5-4)

本局 110 年招標件數計 373 件，其中第一工務大隊 80 件(佔 21.45%)為最多，養護工程科 78 件(佔 20.91%)次之，公園管理科 76 件(佔 20.38%)再次之。

(五)臺南市政府全民督工通報案件(詳表 5-5)

本局 110 年下半年通報件數計 108 件，屬全民督工範疇 74 件(佔 68.52%)，非屬全民督工範疇 34 件(佔 31.48%)。

七、工程企劃

(一)臺南市公共管線設施(含人孔蓋)(詳表 6-1)

本市至 110 年底管線 1,011,185 條，管線長度 38,998,798 公尺。其中電信類別管線 464,739 條(佔 45.96%)，管線長度 14,964,547 公尺(佔 38.37%)為最多，電力類別管線 371,864 條(佔 36.78%)，管線長度 10,388,135 公尺(佔 26.64%)次之。

(二)臺南市側溝纜線附掛長度(詳表 6-2)

本市至 110 年底側溝纜線附掛長度計 4,664,333 公尺。

(三)臺南市受理道路挖掘案件(詳表 6-3)

本市 110 年申請挖掘總案件量 12,649 件，已報完工件數 10,950 件。

八、新建工程

(一)臺南市都市計畫區域內公共工程實施數量(詳表 7-1)

- 1.本市 110 年都市計畫區域內道路(包括廣場)面積計 1,458,795.38 平方公尺，較 109 年 1,540,888.45 平方公尺減少 82,093.07 平方公尺，減少 5.33%。
- 2.本市 110 年都市計畫區域內道路(包括廣場)之各類道路中以瀝青路面面積 1,326,426.75 平方公尺(占 90.93%)居多。

次為公園面積 128,675.19 平方公尺(占 8.82%)，再次之為水泥混凝土路面面積 3,202.96 平方公尺(占 0.22%)。

(二)臺南市都市計畫區域內現有已開闢道路長度及面積暨橋樑座數、自行車道(詳表 7-2)

1.本市 110 年都市計畫區域內現有已開闢道路長度計 2,466,251.00 公尺，較 109 年 2,436,759.00 公尺增加 29,492.00 公尺，增加 1.21%。

2.路面種類分別為瀝青或水泥混凝土路面 2,466,014.00 公尺(占 99.99%)、碎石路面或砂土路面 237.00 公尺(占 0.01%)。

(三)臺南市新建橋樑完工工程(詳表 7-3)

本市 110 年橋樑拓建、改善橋墩 1 座，長度 117.70 公尺，寬度 54 公尺，面積 1,530.10 平方公尺。

(四)臺南市生活圈道路概況(詳表 7-4)

本市 110 年新建生活圈道路總長度 5,694 公尺，總面積 112,696 平方公尺，人行道長度 9,626 公尺，人行道面積 15,830 平方公尺。

九、養護工程

(一)臺南市騎樓整平施工概況(詳表 8-1)

1. 本市 110 年整平長度 521 公尺，較 109 年整平長度 380 公尺，增加 141 公尺，增加 37.11%。
2. 110 年施工行政區中西區 379 公尺(佔 72.74%)，東區 142 公尺(佔 27.26%)。

(二)臺南市人行道改善工程(詳表 8-2)

本局 110 年人行道施作長度 13,800 公尺，較 109 年人行道施作長度 9,905 公尺，增加 3,895 公尺，增加 39.32%；寬度 12 公尺，較 109 年寬度 16 公尺，減少 4 公尺，增加 25.00%；植栽綠化空間 8,588 平方公尺，較 109 年 4,700 平方公尺，增加 3,888 平方公尺，增加 82.72%。

(三)臺南市路平專案(詳表 8-3)

本市 110 年施作長度 10,282 公尺，施作面積 154,904.00 平方公尺。

(四)臺南市道路經常養護工程(詳表 8-4)

本局 110 年瀝青混凝土路面維護 212,729.30 平方公尺，側溝工程 3,953.00 公尺，護欄、欄杆修護 840.90 公尺。

(五)臺南市橋樑、地下道及人行天橋經常養護工程(詳表 8-5)

本局 110 年混凝土修復 1,468 平方公尺，護欄、欄杆修護 150 公尺，伸縮縫止滑漆 202 平方公尺，碳纖維貼片補強 1,101 平方公尺。

十、公園管理

(一)臺南市路燈新設工程(詳表 9-1)

本局 110 年路燈新設 LED 燈計 97 盞，較 109 年 151 盞，減少 54 盞，減少 35.76%。其中低瓦特 76 盞(佔 78.35%)為最多，中瓦特 21 盞(佔 21.65%)次之。

(二)臺南市路燈設備(詳表 9-2)

本局至 110 年底路燈計 226,982 盞，較 109 年底 226,885 盞，增加 97 盞，增加 0.04%。其中 LED 燈 141,664 盞(佔 62.41%)為最多，其他路燈 85,318 盞(佔 37.59%)次之。

(三)臺南市行道路統計(詳表 9-3)

本局至 110 年底行道樹 38,769 株，較 109 年底 38,344 株，增加 425 株，增加 1.11%。

(四)臺南市公園綠地概況(詳表 9-4)

以本局所轄公園綠地為統計對象。

(五)臺南市公園公廁數量(詳表 9-5)

以本局所轄公園綠地之公廁為統計對象。

(六)臺南市公園違規案件統計(詳表 9-6)

以本局所轄公園綠地內違規案件為統計對象。

十一、第一工務大隊

(一)臺南市 AC 廠產量統計(詳表 10-1)

本市 110 年 AC 廠產量密級配瀝青混凝土 74,965 噸，轉爐石瀝青混凝土 4,819 噸，瀝青混凝土(含底渣及轉爐石) 6,672 噸。

十二、第二工務大隊

(一)臺南市市道公路養護工程成果(詳表 11-1)

本局 110 年市道路面坑洞修護 142 處，邊溝清疏 76,380.00 公尺，路肩割草 757,507.87 平方公尺，路面填補或加封 133,588.69 平方公尺，橋樑維修 9 座，側溝新設或修復 938.38 公尺，修復護坡駁坎 41.15 平方公尺，護欄整修 9.90 公尺。

十三、人事

(一)工務局暨所屬各處編制員額及現有員工人數(詳表 12-1)

1.本局 110 年編製預算員額 301 人，較 109 年 305 人，減少 4 人，減少 1.31%。其中編制內預算員額 193 人(佔 64.12%)，編制外預算員額 41 人(佔 13.62%)，職工 67 人(佔 22.26%)。

2.本局 110 年現有員工人數 408 人，較 109 年 431 人，減少 23 人，減少 5.34%。其中編制內現有人數 179 人(佔 43.87%)，編制外現有人數 39 人(佔 9.56%)，職工 53 人(佔 12.99%)，臨時工 137 人(佔 33.58%)。

(二)工務局暨所屬各處現有職員概況(詳表 12-2)

1. 現職人員按學歷別分

本局 110 年現有職員教育程度以研究所畢業 95 人為最高(佔 53.67%)，其次為大學畢業 73 人(佔 41.24%)，再次為專科畢業 8 人(佔 4.52%)。

2. 現職人員按考試類別分

本局 110 年現有職員考試類別以高等考試 80 人為最高(佔 45.20%)，其次為特種考試 58 人(佔 32.40%)，再次為普通考試 17 人(佔 9.60%)。

3. 現職人員按年齡別分

本局 110 年現有職員年齡別以 45~49 歲 36 人為最高(佔 20.34%)，其次為 35~39 歲 32 人(佔 18.08%)，再次為 40~44 歲 30 人(佔 16.95%)。

十四、秘書室

(一)臺南市政府工務局辦理國家賠償事件收結情形表(詳表 13-1)

本局 110 年總件數 69 件，未結案件數 60 件，其中 26 件協議中，34 件訴訟中；已結案件數 9 件，其中協計階段件數 8 件(成立 2 件，不成立 1 件，拒絕賠償 4 件，其他 1 件)，訴訟階段件數 1 件(勝訴 1 件)。

表1：本局現任職員人員按職等、教育程度、年齡別分

單位：人

職等別、教育程度別及年齡別 Official Class, Education & Age	103年底 End of 2014			104年底 End of 2015			105年底 End of 2016			106年底 End of 2017		
	男性 Male	女性 Female	合計 Total	男性 Male	女性 Female	合計 Total	男性 Male	女性 Female	合計 Total	男性 Male	女性 Female	合計 Total
總計 Total	188	58	246	189	61	250	193	62	255	181	64	245

按職等別分 Official Class

簡任(派) Selected Appointment	4	-	4	4	-	4	5	-	5	5	-	5
薦任(派) Recommended Appointment	88	21	109	93	23	116	97	27	124	90	31	121
委任(派) Delegated Appointment	18	11	29	17	15	32	21	14	35	23	13	36
駐衛警 Security Guard	2	-	2	2	-	2	2	-	2	2	-	2
技工 Technical Worker	76	26	102	73	23	96	68	21	89	61	20	81

按教育程度分 Education Background

博士 Doctor Program	1	-	1	1	-	1	1	-	1	2	-	2
研究所 Graduate School	69	14	83	66	18	84	64	20	84	63	18	81
大學 University & College	36	17	53	46	19	65	54	20	74	52	25	77
專科 Junior College	22	9	31	19	9	28	20	8	28	18	8	26
高中(職)畢業 High School & Vocational High School	43	14	57	42	13	55	40	12	52	37	11	48
國(初)中以下 Under Junior High School	18	4	22	16	2	18	15	2	17	11	2	13

按年齡分 Age

29歲以下 Under 29Yrs.	16	6	22	19	8	27	18	8	26	17	9	26
30至39歲 30-39Yrs.	50	12	62	54	16	70	54	18	72	45	19	64
40至49歲 40-49Yrs.	54	18	72	52	17	69	61	17	78	52	14	66
50至64歲 50-64Yrs.	67	20	87	64	20	84	59	19	78	63	21	84
65歲以上 Over 65Yrs.	1	2	3	-	-	-	1	-	1	4	1	5
工程行政人員數	-	-	-	-	-	-	-	-	-	-	-	-
育嬰留職停薪人員數	1	2	3	2	1	3	1	-	1	-	2	2
產假(含產前假及娩假)人員數	-	2	2	-	3	3	-	1	1	-	2	2

資料來源：本局人事室、秘書室

說明：本表職員係指編製內正式人員及技工。

Table 1. Present Number of Staff Members - By Official Class, Education and Age

Unit : Person

Unit : Person

107年底 End of 2018			108年底 End of 2019			109年底 End of 2020			110年底 End of 2021		
男性 Male	女性 Female	合計 Total	男性 Male	女性 Female	合計 Total	男性 Male	女性 Female	合計 Total	男性 Male	女性 Female	合計 Total
179	71	250	175	76	251	174	74	248	159	71	230

6	-	6	5	-	5	-	-	-	4	-	4
97	41	138	94	44	138	100	47	147	99	48	147
18	12	30	20	14	34	16	12	28	14	10	24
2	-	2	2	-	2	2	-	2	2	-	2
56	18	74	54	18	72	51	15	66	40	13	53

4	-	4	4	-	4	6	-	6	5	-	5
68	26	94	61	24	85	63	25	88	64	26	90
51	26	77	53	32	85	51	32	83	50	31	81
16	9	25	15	9	24	14	7	21	10	6	16
35	9	44	34	10	44	32	9	41	26	7	33
9	1	10	8	1	9	8	1	9	4	1	5

17	11	28	18	13	31	16	11	27	14	10	24
41	23	64	37	23	60	39	26	65	35	24	59
59	15	74	59	18	77	57	16	73	57	18	75
60	22	82	60	22	82	61	20	81	51	19	70
2	-	2	1	-	1	1	1	2	2	-	2
-	-	-	113	38	151	114	38	152	113	37	150
1	2	3	-	2	2	-	2	2	-	2	2
-	1	1	-	2	2	-	3	3	-	4	4

Source : Personnel Office, Secretariat Office

表2-1：歲入預算數與決算數

單位:千元

會計年度別 Fiscal Year	歲入預算數 Budget of Revenues							
	合計 Total	稅課收入 Tax	罰款及賠償收入 Fine & Compensation	規費收入 Official Fee	財產收入 Property	補助收入 Subsidy	捐獻及贈與收入 Donations & Contributions	其他收入 Others
民國100年	1,623,597	-	17,550	114,592	-	1,466,455	-	25,000
民國101年	2,323,181	-	17,550	112,420	-	2,167,211	-	26,000
民國102年	1,377,209	-	20,380	57,364	5,800	1,235,665	-	58,000
民國103年	877,360	-	20,500	115,250	25,800	657,810	-	58,000
民國104年	1,048,175	-	28,500	114,620	43,700	803,355	-	58,000
民國105年	2,111,881	756,845	30,000	129,900	41,700	1,095,436	-	58,000
民國106年	1,073,037	-	30,000	158,900	41,650	784,487	-	58,000
民國107年	1,569,117	155,790	30,000	195,950	41,650	1,082,727	-	63,000
民國108年	2,401,877	60,040	30,210	225,950	41,650	1,977,027	-	67,000
民國109年	2,509,038	85,620	30,310	225,950	41,650	2,048,508	-	77,000
民國110年	1,213,432	223,042	30,310	231,950	41,650	609,480	-	77,000

資料來源：本局會計室

說明：

1.本表歲入預算數與決算數以來源別區分，財產收入以經常門與資本門合併計算之。

2.100年~102年本局有二級機關公共工程處，為使各年度比較性一致，本表100年~102年以局處合併計算表達。

Table 2-1. The Budget of Annual Revenues and Final Accounts of Annual Revenues

Unit:NT\$1,000

歲入決算數							
Final Accounts of Revenues							
合 計	稅 課 收 入	罰 款 及 賠 償 收 入	規 費 收 入	財 產 收 入	補 助 收 入	捐 獻 及 贈 與 收 入	其 他 收 入
Total	Tax	Fine & Compensation	Official Fee	Property	Subsidy	Donations & Contributions	Others
1,155,411	-	22,518	129,377	9,803	963,954	377	29,382
1,912,775	-	31,417	57,327	36,349	1,742,881	693	44,108
950,878	-	30,993	165,909	75,123	620,789	199	57,866
964,481	-	32,673	145,702	42,459	521,128	1,351	221,168
632,653	-	35,501	181,197	56,441	265,731	815	92,967
1,810,580	756,845	25,978	219,609	56,772	661,939	888	88,549
1,379,699	788	33,418	252,451	170,344	656,465	194	266,038
1,429,381	129,281	28,656	233,457	45,536	913,015	87	79,349
2,186,264	42,420	37,189	243,701	40,406	1,698,973	294	123,281
2,419,285	33,767	34,466	248,968	55,580	1,922,633	8,718	115,153
1,160,188	72,936	76,412	274,242	24,929	558,459	1,559	151,651

Source : Accounting Office

表2-2：歲出預算數與決算數

單位:仟元

會計年度 Fiscal Year	歲出預算數 Budget of Expenditures								
	合計	一般行政	工務業務	工程業務	第一預備金	一般建築及設備	工程建築及設備	非營業特種基金	統籌支撥科目
民國100年	5,170,330	213,362	19,918	436,789	-	612	4,406,633	-	93,016
民國101年	5,440,618	211,470	17,878	430,012	-	11,144	4,647,972	-	122,142
民國102年	4,986,640	317,130	30,322	301,870	-	25,073	4,074,527	-	237,718
民國103年	4,281,631	363,794	73,925	264,361	-	44,200	3,508,251	-	27,100
民國104年	4,396,647	359,953	76,112	253,762	-	41,489	3,597,022	-	68,309
民國105年	5,669,792	348,529	64,669	519,765	-	32,173	4,630,052	-	74,604
民國106年	5,417,413	352,333	228,425	613,616	-	27,247	4,117,402	-	78,390
民國107年	6,563,524	359,471	147,550	673,422	500	23,700	5,108,255	-	250,626
民國108年	6,736,792	381,500	130,063	650,392	43	33,836	5,365,297	700	174,961
民國109年	9,365,017	383,601	207,261	494,032	-	101,784	7,954,407	700	223,232
民國110年	6,762,586	374,481	386,906	464,032	-	51,888	5,196,976	700	287,603

資料來源：本局會計室

Table 2-2. Budget of Expenditures, and Final Accounts of Expenditures

Unit:NT\$1,000

歲出決算數 Final Accounts of Expenditures								
合 計	一 般 行 政	工 務 業 務	工 程 業 務	第 一 預 備 金	一 般 建 築 及 設 備	工 程 建 築 及 設 備	非 營 業 特 種 基 金	統 籌 支 撥 科 目
4,471,587	161,876	17,638	416,331	-	612	3,828,385	-	46,745
5,024,566	178,944	15,845	419,487	-	10,049	4,284,346	-	115,894
4,108,734	276,672	26,584	296,510	-	23,363	3,255,638	-	229,967
3,815,246	292,181	69,146	259,206	-	41,702	3,125,970	-	27,042
3,369,680	293,637	74,231	236,390	-	40,317	2,656,815	-	68,289
5,409,660	308,105	51,324	476,004	-	30,012	4,473,298	-	70,917
5,038,251	309,940	102,773	558,556	-	26,329	3,963,954	-	76,698
6,203,343	337,360	100,287	597,554	-	22,261	4,905,023	-	240,859
6,143,096	346,595	96,770	586,618	-	31,156	4,907,827	700	173,430
8,870,877	358,642	115,419	450,239	-	91,293	7,641,681	700	212,903
6,165,431	363,028	98,212	424,634	-	51,513	4,947,041	692	280,311

Source : Accounting Office

表3-1：臺南市核發建築物建造執照統計-按用途別分

單位：件·平方公尺·仟元·戶

年(月)別	總 計			公共集會類(A類)		
	件數	總樓地 板面積	工程造價	件數	總樓地 板面積	工程造價
Year & Month	Case	Total Floor Area	Construction Expenditure	Case	Total Floor Area	Construction Expenditure
民國100年	5,727	2,829,275	13,823,230	4	951	4,754
民國101年	5,147	2,998,267	16,768,281	-	-	-
民國102年	6,185	3,715,980	23,855,167	-	-	-
民國103年	6,443	4,230,075	27,125,904	3	2,120	11,230
民國104年	4,551	3,734,943	25,740,532	3	14,043	74,428
民國105年	3,803	2,536,134	15,181,957	1	12,525	78,911
民國106年	4,875	2,960,351	16,506,104	5	82,240	700,714
民國107年	5,459	3,467,527	19,219,945	-	-	-
民國108年	5,468	4,062,250	27,238,260	1	182	1,020
民國109年	4,675	3,895,818	24,566,017	1	743	4,160
民國110年	4,604	5,217,158	34,173,409	3	11,863	63,017
1月	435	713,553	4,059,596	1	2,565	16,159
2月	237	315,823	2,249,838	-	-	-
3月	444	479,935	3,485,251	-	-	-
4月	414	283,803	1,859,614	-	-	-
5月	357	206,980	1,270,567	2	9,298	46,858
6月	387	278,193	1,785,436	-	-	-
7月	555	918,990	5,874,391	-	-	-
8月	345	567,645	3,788,087	-	-	-
9月	513	569,393	3,998,849	-	-	-
10月	207	219,898	1,324,601	-	-	-
11月	334	341,853	2,219,043	-	-	-
12月	376	321,092	2,258,136	-	-	-

資料來源：本局建築管理科

Table 3-1. Construction Licenses - By Use

Unit:Case,m²,NT\$1000,Household

商業類(B類) Mercantile			工業、倉儲類(C類) Factory,Industrial and Storage		
件數 Case	總樓地 板面積 Total Floor Area	工程造價 Construction Expenditure	件數 Case	總樓地 板面積 Total Floor Area	工程造價 Construction Expenditure
13	53,232	382,437	294	740,529	3,066,446
13	224,922	1,333,910	299	676,127	3,278,151
15	43,342	308,732	220	626,314	3,217,379
16	76,618	592,973	314	836,900	4,500,112
20	71,858	540,709	205	649,170	3,383,155
26	167,749	1,217,341	193	489,576	2,802,781
54	78,893	405,853	422	753,173	3,869,335
11	133,666	986,217	486	735,474	3,833,156
10	60,096	385,174	324	624,979	3,517,943
12	140,797	754,499	208	721,579	4,146,248
14	35,759	209,832	259	499,472	2,772,455
3	7,704	52,837	16	31,303	175,253
1	11,628	65,119	14	47,271	264,721
3	5,428	30,397	13	87,338	489,583
3	2,509	14,050	13	28,655	159,495
1	3,964	22,077	10	21,115	118,236
2	1,245	6,977	24	15,938	89,290
-	-	-	85	71,363	409,067
-	-	-	18	37,832	195,044
-	-	-	14	40,268	207,924
-	-	-	11	25,623	144,236
1	3,281	18,375	21	57,155	320,213
-	-	-	20	35,611	199,393

Source : Building Administration Section

表3-1：臺南市核發建築物建造執照統計-按用途別分 (續1)

單位：件·平方公尺·仟元·戶

Unit:Case,m²,NT\$1000,Household

年(月)別	休閒、文教類(D類) Leisure and Educational			宗教、殯葬類(E類) Religionary and Mortuary Ceremony		
	件數 Case	總樓地 板面積 Total Floor Area	工程造價 Construction Expenditure	件數 Case	總樓地 板面積 Total Floor Area	工程造價 Construction Expenditure
民國100年	55	127,353	729,247	25	15,343	78,338
民國101年	33	66,752	348,172	29	27,285	129,440
民國102年	36	119,597	739,291	17	17,109	90,831
民國103年	26	74,300	431,343	18	8,982	48,702
民國104年	18	56,446	376,531	11	18,797	101,179
民國105年	29	152,583	857,071	23	25,549	135,333
民國106年	27	96,292	605,694	16	9,650	49,889
民國107年	64	166,830	909,249	11	27,218	168,232
民國108年	28	90,781	564,624	17	27,048	165,816
民國109年	48	88,801	495,456	18	17,426	135,186
民國110年	30	95,360	577,964	13	17,922	119,986
1月	3	8,712	45,142	1	94	526
2月	2	2,758	15,448	-	-	-
3月	4	5,886	32,959	-	-	-
4月	5	9,675	54,221	-	-	-
5月	3	1,582	8,863	1	1,137	6,365
6月	2	4,846	24,991	2	187	1,048
7月	2	1,760	9,857	-	-	-
8月	-	-	-	2	309	1,729
9月	2	1,494	8,366	2	2,975	16,728
10月	3	51,454	337,839	-	-	-
11月	2	4,344	24,323	4	12,305	88,467
12月	2	2,849	15,955	1	915	5,123

資料來源：本局建築管理科

Table 3-1. Construction Licenses - By Use (Cont'1)

Unit:Case,m²,NT\$1000,Household

衛生、福利、更生類(F類) Health Care, Welfare and Rehabilitation			辦公、服務類(G類) Business and Service		
件數 Case	總樓地 板面積 Total Floor Area	工程造價 Construction Expenditure	件數 Case	總樓地 板面積 Total Floor Area	工程造價 Construction Expenditure
18	23,493	129,340	139	52,833	268,006
17	29,723	157,285	158	35,770	166,930
24	64,842	424,201	170	50,407	239,181
15	33,712	191,079	198	70,317	357,478
14	44,549	274,049	168	68,185	341,148
13	20,053	117,024	172	71,980	364,670
17	16,881	89,261	143	46,114	226,046
16	23,704	132,386	165	169,081	939,313
16	39,771	222,340	172	235,802	1,924,944
10	10,242	57,348	156	66,225	390,089
16	86,560	684,301	159	87,492	477,182
1	1,668	9,341	15	8,304	46,350
2	972	5,443	12	1,521	8,518
3	61,628	542,727	9	2,564	14,115
1	185	1,035	12	2,968	16,587
1	3,588	19,808	23	3,163	17,560
1	2,778	15,559	10	4,263	23,872
1	1,048	6,061	10	2,649	14,838
3	10,651	61,691	14	10,662	63,114
-	-	-	17	42,658	224,034
2	3,947	22,103	9	3,384	18,950
-	-	-	15	2,020	11,330
1	95	533	13	3,336	17,914

Source : Building Administration Section

表3-1：臺南市核發建築物建造執照統計-按用途別分 (續完)

單位：件·平方公尺·仟元·戶

年(月)別 Year & Month	住宿類(H類) Nursing House and Housing						
	宿舍安養(H-1類) Nursing House			住宅(不含農舍)(H-2類) Housing (Excluding Farm Housing)			
	件數 Case	總樓地 板面積 Total Floor Area	工程造價 Construction Expenditure	件數 Case	戶數 Household	總樓地 板面積 Total Floor Area	工程造價 Construction Expenditure
民國100年	6	22,766	154,872	4,766	6,740	1,448,973	7,751,940
民國101年	9	17,526	99,731	4,197	7,954	1,639,940	10,231,943
民國102年	8	12,057	68,904	5,170	11,708	2,384,972	17,263,903
民國103年	13	6,854	44,797	5,298	13,112	2,674,082	19,251,111
民國104年	7	66,564	471,639	3,523	10,678	2,185,245	17,179,481
民國105年	7	30,421	199,184	2,821	6,335	1,189,043	7,729,186
民國106年	6	15,011	80,104	3,733	8,315	1,397,194	8,888,550
民國107年	2	6,209	38,924	4,344	10,043	1,736,998	10,093,378
民國108年	5	23,781	134,530	4,522	12,690	2,366,827	17,246,649
民國109年	9	56,695	345,930	3,869	13,753	2,066,166	14,267,479
民國110年	10	11,868	66,147	3,718	18,561	2,645,741	19,637,732
1月	-	-	-	348	858	137,557	837,145
2月	-	-	-	175	763	154,745	1,363,160
3月	1	819	4,585	383	1,781	282,911	2,189,076
4月	-	-	-	356	1,333	191,708	1,373,141
5月	1	904	5,968	295	776	128,955	840,108
6月	2	1,232	6,897	316	1,366	202,440	1,376,498
7月	2	2,566	14,373	402	3,029	385,089	2,935,895
8月	-	-	-	279	2,154	284,474	2,148,330
9月	1	1,484	8,310	437	2,542	364,067	2,882,128
10月	1	580	3,253	160	574	80,105	510,094
11月	-	-	-	254	1,221	174,812	1,268,884
12月	2	4,283	22,761	313	2,164	258,878	1,913,273

資料來源：本局建築管理科

Table 3-1. Construction Licenses - By Use (Cont'd)

Unit:Case,m²,NT\$1000,Household

住宿類(H類)				危險物品類(I類)			其他		
農舍(H-2類)Farm Housing				Hazard			Other		
件數	戶數	總樓地板面積	工程造價	件數	總樓地板面積	工程造價	件數	總樓地板面積	工程造價
Case	Household	Total Floor Area	Construction Expenditure	Case	Total Floor Area	Construction Expenditure	Case	Total Floor Area	Construction Expenditure
-	-	-	-	4	10,549	57,847	403	333,253	1,200,003
-	-	-	-	8	12,115	58,241	-	-	-
-	-	-	-	5	10,593	64,168	520	386,747	1,438,577
-	-	-	-	4	4,538	24,604	538	440,652	1,672,475
13	12	3,465	15,382	4	4,558	25,684	565	552,063	2,957,147
58	58	18,406	95,799	3	4,198	21,464	457	354,051	1,563,193
53	53	13,299	68,041	5	2,845	15,305	394	448,759	1,507,312
34	34	9,810	52,814	5	1,334	7,285	321	457,203	2,058,991
19	19	4,947	26,303	10	4,026	22,792	344	584,010	3,026,125
17	17	3,753	20,684	4	3,817	21,372	323	719,574	3,927,566
14	14	4,213	23,640	4	854	4,776	364	1,720,054	9,536,377
3	3	1,034	5,892	-	-	-	44	514,612	2,870,951
-	-	-	-	-	-	-	31	96,928	527,429
3	3	1,103	6,169	-	-	-	25	32,258	175,640
1	1	311	1,740	1	118	660	22	47,674	238,685
1	1	327	1,921	-	-	-	19	32,947	182,803
3	3	720	4,025	-	-	-	25	44,544	236,279
2	2	399	2,104	-	-	-	51	454,116	2,482,196
1	1	319	1,789	1	119	665	27	223,279	1,315,725
-	-	-	-	-	-	-	40	116,447	651,359
-	-	-	-	-	-	-	21	54,805	288,126
-	-	-	-	1	367	2,053	36	87,569	485,398
-	-	-	-	1	250	1,398	23	14,875	81,786

Source : Building Administration Section

表3-2：臺南市核發建築物建造執照統計-按構造別分

單位：件·棟·平方公尺·仟元

年(月)別	總 計				磚構造			
	Total				Brick Construction			
Year & Month	件數	棟數	總樓地板面積	工程造價	件數	棟數	總樓地板面積	工程造價
Year & Month	Case	Building	Total Floor Area	Construction Expenditure	Case	Building	Total Floor Area	Construction Expenditure
民國100年	5,727	7,329	2,829,275	13,823,230	30	97	35,012	108,375
民國101年	5,147	6,986	2,998,267	16,768,281	27	60	20,772	59,220
民國102年	6,185	7,782	3,715,980	23,855,167	38	133	40,410	128,576
民國103年	6,443	8,711	4,230,075	27,125,904	28	92	21,480	66,477
民國104年	4,551	6,060	3,734,943	25,740,532	27	110	26,092	86,992
民國105年	3,803	5,380	2,536,134	15,181,957	24	90	27,347	76,621
民國106年	4,875	6,454	2,960,351	16,506,104	35	116	46,798	148,045
民國107年	5,459	7,473	3,467,527	19,219,945	36	138	45,509	152,765
民國108年	5,468	7,521	4,062,250	27,238,260	29	125	35,616	119,322
民國109年	4,675	7,162	3,895,818	24,566,017	14	29	9,952	33,169
民國110年	4,604	6,795	5,217,158	34,173,409	13	39	10,270	32,083
1月	435	573	713,553	4,059,596	1	11	3,882	11,799
2月	237	317	315,823	2,249,838	-	-	-	-
3月	444	605	479,935	3,485,251	2	6	444	1,471
4月	414	510	283,803	1,859,614	1	2	63	199
5月	357	499	206,980	1,270,567	-	-	-	-
6月	387	693	278,193	1,785,436	2	7	1,053	3,264
7月	555	837	918,990	5,874,391	-	-	-	-
8月	345	615	567,645	3,788,087	1	3	610	1,933
9月	513	836	569,393	3,998,849	3	4	312	1,307
10月	207	300	219,898	1,324,601	1	3	3,359	10,414
11月	334	490	341,853	2,219,043	1	1	3	8
12月	376	520	321,092	2,258,136	1	2	544	1,688

資料來源：本局建築管理科

Table 3-2. Construction Licenses - By Materials

Unit: Cases, Building, m², NT\$1000

木構造 Wood Construction				鋼構造 Steel Scaffolded Concrete			
件數 Case	棟數 Building	總樓地 板面積 Total Floor Area	工程造價 Construction Expenditure	件數 Case	棟數 Building	總樓地 板面積 Total Floor Area	工程造價 Construction Expenditure
8	8	1,438	4,186	724	882	687,430	2,406,455
6	26	8,318	26,982	736	888	753,782	3,490,140
4	8	4,152	12,285	799	1,067	718,296	3,066,187
6	23	5,740	16,927	1,034	1,430	996,458	4,485,411
3	6	2,338	7,100	950	1,397	782,796	3,448,554
10	27	13,317	37,318	796	1,138	635,454	3,106,340
10	39	8,936	25,682	997	1,348	872,649	3,551,887
14	53	12,129	36,725	879	1,229	1,142,541	5,211,442
4	22	8,273	25,660	781	1,192	1,074,999	6,550,063
4	18	6,069	20,406	720	1,152	1,275,638	7,163,313
3	3	1,144	3,548	852	1,225	2,350,407	13,573,519
-	-	-	-	88	111	551,609	3,085,748
-	-	-	-	61	92	224,106	1,688,781
1	1	38	119	61	93	130,819	728,428
-	-	-	-	56	94	82,690	433,976
-	-	-	-	58	84	51,747	287,728
-	-	-	-	64	94	64,104	348,678
-	-	-	-	146	198	515,714	2,826,982
-	-	-	-	54	85	254,477	1,493,827
-	-	-	-	78	113	155,829	854,340
2	2	1,106	3,429	51	79	130,099	771,209
-	-	-	-	74	104	147,638	821,955
-	-	-	-	61	78	41,575	231,867

Source : Building Administration Section

表3-2：臺南市核發建築物建造執照統計-按構造別分 (續完)

單位：件·棟·平方公尺·仟元

年(月)別 Year & Month	混凝土(含鋼筋混凝土)構造 Reinforced Concrete Construction				鋼骨鋼筋混凝土構造 Steel Reinforced Concrete Construction			
	件數 Case	棟數 Building	總樓地 板面積 Total Floor Area	工程造價 Construction Expenditure	件數 Case	棟數 Building	總樓地 板面積 Total Floor Area	工程造價 Construction Expenditure
民國100年	4,906	6,274	1,998,742	10,757,627	54	62	101,660	522,778
民國101年	4,325	5,950	2,030,097	12,155,366	53	62	185,298	1,036,573
民國102年	5,225	6,439	2,726,796	19,307,819	110	126	223,772	1,326,882
民國103年	5,317	7,062	3,079,772	21,474,666	55	101	124,698	1,071,288
民國104年	3,520	4,476	2,698,286	20,576,479	46	64	196,840	1,469,552
民國105年	2,929	4,054	1,725,257	11,145,316	41	65	118,586	730,659
民國106年	3,776	4,878	1,898,995	11,996,946	56	72	132,819	782,726
民國107年	4,403	5,892	2,077,797	12,525,036	123	149	179,157	1,239,753
民國108年	4,571	6,036	2,655,525	18,769,864	73	129	283,602	1,750,912
民國109年	3,893	5,907	2,549,220	17,004,107	39	50	47,749	304,759
民國110年	3,704	5,482	2,746,000	19,649,094	27	39	102,522	877,000
1月	346	451	158,062	962,049	-	-	-	-
2月	174	222	86,755	533,271	1	1	159	890
3月	379	504	348,294	2,753,329	1	1	340	1,904
4月	356	413	200,553	1,422,656	-	-	-	-
5月	294	410	140,751	891,352	5	5	14,482	91,487
6月	316	587	211,166	1,423,023	5	5	1,870	10,471
7月	404	634	400,601	3,032,719	5	5	2,675	14,690
8月	285	521	307,222	2,279,262	3	3	3,901	5,029
9月	430	715	346,610	2,460,408	2	4	66,642	682,794
10月	151	214	84,727	536,149	2	2	607	3,400
11月	256	381	190,238	1,374,826	2	3	3,894	21,804
12月	313	430	271,021	1,980,050	1	10	7,952	44,531

資料來源：本局建築管理科

Table 3-2. Construction Licenses - By Materials (Cont'd)

Unit:Cases,Building,m²,NT\$1000

冷軋型鋼構造 Cold-formed Steel Construction				其他 Others			
件數 Case	棟數 Building	總樓地 板面積 Total Floor Area	工程 造價 Construction Expenditure	件數 Case	棟數 Building	總樓地 板面積 Total Floor Area	工程造價 Construction Expenditure
-	-	-	-	5	6	4,993	23,809
-	-	-	-	-	-	-	-
-	-	-	-	9	9	2,554	13,418
1	1	200	998	2	2	1,727	10,137
1	1	151	499	4	7	28,440	151,356
-	-	-	-	3	6	16,173	85,703
-	-	-	-	1	1	154	818
-	-	-	-	4	12	10,394	54,224
-	-	-	-	10	17	4,235	22,439
-	-	-	-	5	6	7,190	40,263
-	-	-	-	5	7	6,815	38,165
-	-	-	-	-	-	-	-
-	-	-	-	1	2	4,803	26,896
-	-	-	-	-	-	-	-
-	-	-	-	1	1	497	2,783
-	-	-	-	-	-	-	-
-	-	-	-	-	-	-	-
-	-	-	-	-	-	-	-
-	-	-	-	2	3	1,435	8,036
-	-	-	-	-	-	-	-
-	-	-	-	-	-	-	-
-	-	-	-	1	1	80	450
-	-	-	-	-	-	-	-

Source : Building Administration Section

表3-3：臺南市核發建築物拆除執照統計-按用途別分

單位：件·戶·平方公尺

年(月)別 Year & Month	總 計 Total			件數 Case
	件數 Case	戶數 Household	總樓地板面積 Total Floor Area	
民國100年	313	646	208,197	141
民國101年	267	278	133,591	137
民國102年	302	343	197,028	140
民國103年	287	358	125,560	155
民國104年	248	280	145,157	112
民國105年	441	531	312,329	202
民國106年	420	810	377,003	196
民國107年	423	737	458,350	210
民國108年	414	501	321,695	196
民國109年	447	508	247,107	218
民國110年	443	510	225,954	234
1月	33	44	31,363	17
2月	32	35	9,614	18
3月	34	37	14,022	18
4月	34	51	15,755	23
5月	49	58	21,790	26
6月	35	35	13,802	15
7月	41	43	22,293	21
8月	35	44	21,889	14
9月	38	46	11,163	18
10月	48	51	24,195	29
11月	31	31	20,037	17
12月	33	35	20,031	18

資料來源：本局建築管理科

Table 3-3. Demolition Licenses - By Use

Unit:Case,Houehold,m²

住 宅 Housing		其 他 Others		
戶數 Household	總樓地板面積 Total Floor Area	件數 Case	戶數 Household	總樓地板面積 Total Floor Area
437	50,388	172	209	157,809
149	27,808	130	129	105,783
173	32,220	162	170	164,808
211	36,893	132	147	88,667
124	23,663	136	156	121,494
227	37,561	239	304	274,768
532	53,065	224	278	323,938
512	58,436	213	225	399,914
250	48,639	218	251	273,056
254	53,261	229	254	193,846
285	50,598	209	225	175,356
28	5,933	16	16	25,430
18	2,977	14	17	6,637
20	3,646	16	17	10,376
41	6,271	11	10	9,484
32	5,953	23	26	15,837
16	2,533	20	19	11,269
21	3,762	20	22	18,531
20	3,665	21	24	18,224
20	2,930	20	26	8,233
31	4,917	19	20	19,278
17	4,575	14	14	15,462
21	3,436	15	14	16,595

Source : Building Administration Section

表3-4：臺南市核發建築物拆除執照統計-按構造別分

單位：件·棟·平方公尺

年(月)別 Year & Month	總 計 Total			磚構造 Brick Construction		
	件數 Case	棟數 Building	總樓地板面積 Total Floor Area	件數 Case	棟數 Building	總樓地板面積 Total Floor Area
民國100年	313	658	208,197	-	-	-
民國101年	267	389	133,591	-	-	-
民國102年	302	514	197,028	-	-	-
民國103年	287	490	125,560	-	-	-
民國104年	248	407	145,157	11	15	3,655
民國105年	441	823	312,329	196	379	100,307
民國106年	420	1,001	377,003	201	532	149,019
民國107年	423	860	458,350	194	404	104,080
民國108年	414	715	321,695	197	357	97,166
民國109年	447	775	247,107	220	443	120,167
民國110年	443	773	225,954	236	420	75,999
1月	33	93	31,363	17	52	10,851
2月	32	43	9,614	18	26	6,302
3月	34	47	14,022	16	20	2,832
4月	34	68	15,755	18	49	5,148
5月	49	82	21,790	30	46	10,480
6月	35	52	13,802	18	25	5,338
7月	41	68	22,293	21	27	7,388
8月	35	52	21,889	11	25	3,601
9月	38	54	11,163	21	29	4,970
10月	48	80	24,195	30	42	6,510
11月	31	63	20,037	16	23	3,338
12月	33	71	20,031	20	56	9,241

資料來源：本局建築管理科

Table3-4. Demolition Licenses - By Materials

Unit:Cases,Building,m²

木構造 Wood Construction			鋼構造 Steel Scaffolded Concrete		
件數 Case	棟數 Building	總樓地板面積 Total Floor Area	件數 Case	棟數 Building	總樓地板面積 Total Floor Area
-	-	-	3	4	2,133
-	-	-	8	20	4,964
-	-	-	5	6	5,897
-	-	-	7	15	5,637
-	-	-	15	29	12,539
6	25	8,382	130	224	44,483
10	45	8,576	127	290	135,427
8	19	2,902	142	189	59,871
4	4	314	110	190	102,737
6	13	757	112	180	68,022
9	15	2,660	117	214	91,567
1	2	180	10	33	17,856
-	-	-	7	10	830
2	2	132	9	11	6,662
-	-	-	4	4	2,954
2	2	159	9	21	8,176
-	-	-	11	14	4,085
-	-	-	14	29	6,591
1	1	40	14	15	15,935
2	5	1,073	12	16	1,629
-	-	-	10	21	9,957
1	3	1,076	11	34	15,092
-	-	-	6	6	1,800

Source : Building Administration Section

表3-4：臺南市核發建築物拆除執照統計-按構造別分 (續完)

單位：件·棟·平方公尺

年(月)別 Year & Month	混凝土(含鋼筋混凝土)構造 Reinforced Concrete Construction			鋼骨鋼筋 Steel Reinforced	
	件數 Case	棟數 Building	總樓地板面積 Total Floor Area	件數 Case	棟數 Building
民國100年	-	-	-	-	-
民國101年	-	-	-	1	1
民國102年	-	-	-	2	2
民國103年	-	-	-	-	-
民國104年	6	46	14,748	1	1
民國105年	92	170	142,834	3	3
民國106年	63	110	73,175	7	8
民國107年	63	228	286,064	2	2
民國108年	78	116	56,601	5	23
民國109年	89	112	39,063	4	6
民國110年	62	92	45,936	3	4
1月	5	6	2,476	-	-
2月	6	6	2,236	-	-
3月	6	12	3,631	1	2
4月	8	10	7,277	-	-
5月	5	7	2,115	-	-
6月	6	13	4,379	-	-
7月	5	8	7,052	-	-
8月	8	10	2,033	-	-
9月	1	2	3,425	-	-
10月	5	9	6,030	1	1
11月	3	3	531	-	-
12月	4	6	4,751	1	1

資料來源：本局建築管理科

Table3-4. Demolition Licenses - By Materials (Cont'd)

Unit:Cases,Building,m²

混凝土構造 Concrete Construction	冷軋型鋼構造 Cold-formed Steel Construction			其他 Others		
	總樓地板面積 Total Floor Area	件數 Case	棟數 Building	總樓地板面積 Total Floor Area	件數 Case	棟數 Building
-	85	173	42,393	225	481	163,671
77	80	99	20,388	178	269	108,162
90	86	141	30,613	209	365	160,428
-	83	155	33,931	197	320	85,992
1,322	71	108	22,022	144	208	90,871
3,151	-	-	-	14	22	13,172
7,055	-	-	-	12	16	3,751
114	-	-	-	14	18	5,319
55,906	-	-	-	20	25	8,971
1,339	-	-	-	16	21	17,759
4,737	-	-	-	16	28	5,055
-	-	-	-	-	-	-
-	-	-	-	1	1	246
765	-	-	-	-	-	-
-	-	-	-	4	5	376
-	-	-	-	3	6	860
-	-	-	-	-	-	-
-	-	-	-	1	4	1,262
-	-	-	-	1	1	280
-	-	-	-	2	2	66
156	-	-	-	2	7	1,542
-	-	-	-	-	-	-
3,816	-	-	-	2	2	423

Source : Building Administration Section

表3-5：臺南市核發建築物使用執照統計-按土地使用分區別分

單位：平方公尺

年(月)別 Year & Month	總計			都市計畫區域內		
				住宅區 Residential District		
	基地面積 Site Area	地面層面積 Floor Area	總樓地 板面積 Total Floor Area	基地面積 Site Area	地面層面積 Floor Area	總樓地 板面積 Total Floor Area
民國100年	12,370,459	935,368	2,238,031	677,835	303,926	1,112,464
民國101年	18,314,917	974,604	2,315,169	689,712	320,348	1,164,047
民國102年	15,427,060	1,001,584	2,629,218	687,525	329,785	1,231,935
民國103年	10,457,265	1,091,804	2,588,645	679,815	333,821	1,153,886
民國104年	8,508,710	1,077,929	2,933,681	710,043	318,662	1,209,564
民國105年	6,821,423	867,130	2,415,560	474,586	227,983	931,439
民國106年	10,215,959	1,029,087	2,819,861	572,762	257,848	1,271,594
民國107年	8,545,856	973,623	2,866,319	607,207	280,378	1,318,982
民國108年	7,456,319	1,056,982	2,599,315	510,572	255,842	1,030,624
民國109年	8,321,876	1,086,410	2,739,334	528,383	260,322	1,049,975
民國110年	8,425,761	1,060,704	3,163,965	679,706	301,770	1,429,679
1月	416,361	81,348	268,818	46,975	21,544	139,416
2月	463,223	62,410	211,703	43,448	22,137	119,469
3月	941,824	98,459	352,578	122,731	29,906	128,990
4月	757,956	123,550	309,997	53,093	25,846	125,070
5月	1,196,076	64,358	222,089	49,541	24,125	128,206
6月	789,388	116,029	302,697	68,560	33,429	140,954
7月	823,123	77,648	222,468	61,595	32,342	136,899
8月	466,642	69,579	184,284	45,634	20,255	89,983
9月	430,350	76,623	268,615	38,324	19,091	97,711
10月	495,279	67,230	162,070	42,670	21,471	69,782
11月	1,133,007	118,803	277,160	51,910	26,597	113,555
12月	512,532	104,667	381,486	55,225	25,027	139,644

資料來源：本局建築管理科

Table 3-5. Usage Licenses - By Land Using District

Unit:m²

都市計畫區域內 Within Urban Planned District					
商業區 Commercial District			工業區 Industrial District		
基地面積 Site Area	地面層面積 Floor Area	總樓地 板面積 Total Floor Area	基地面積 Site Area	地面層面積 Floor Area	總樓地 板面積 Total Floor Area
69,177	31,102	132,375	5,630,959	198,392	411,289
22,096	12,836	58,826	10,652,451	278,851	448,837
68,259	35,158	287,511	8,370,026	260,327	529,122
117,447	45,621	285,201	3,151,952	250,837	464,693
70,642	31,183	318,754	3,566,221	308,955	524,807
90,230	38,060	327,092	2,502,447	254,539	568,914
67,953	29,655	254,851	3,538,793	263,125	567,694
57,355	29,787	277,767	3,374,108	279,965	534,077
45,691	20,251	89,167	2,603,276	287,314	606,724
45,632	25,393	225,314	1,972,816	295,168	556,134
64,676	30,182	361,630	3,054,618	235,767	466,784
2,813	1,162	17,585	51,053	14,746	44,592
4,256	1,527	14,167	138,322	29,445	54,887
17,045	6,426	126,592	289,477	9,084	11,100
1,312	927	4,447	87,388	37,109	58,208
4,266	2,262	37,769	785,108	13,858	19,692
1,159	802	1,216	105,128	26,098	55,930
3,228	1,583	24,651	361,898	8,396	10,243
1,767	456	1,779	202,521	24,165	52,288
17,832	9,365	66,922	28,194	11,221	24,684
1,112	582	1,825	175,546	18,222	42,069
5,306	3,130	22,374	785,220	23,523	38,420
4,580	1,960	42,303	44,763	19,900	54,671

Source : Building Administration Section

表3-5：臺南市核發建築物使用執照統計-按土地使用分區別分 (續1)

單位：平方公尺

年(月)別 Year & Month	都市計畫區域內					
	行政區 Administration District			文教區 Education District		
	基地面積 Site Area	地面層面積 Floor Area	總樓地 板面積 Total Floor Area	基地面積 Site Area	地面層面積 Floor Area	總樓地 板面積 Total Floor Area
民國100年	436,701	13,231	31,014	2,128,128	27,323	67,336
民國101年	47,524	2,184	5,790	2,249,032	29,225	82,172
民國102年	165,498	1,923	3,919	1,553,550	16,216	62,632
民國103年	1,502	166	166	2,218,957	27,859	121,191
民國104年	15,462	1,387	4,800	880,631	19,692	51,703
民國105年	12,809	572	805	854,304	13,488	90,215
民國106年	48,830	1,766	2,637	1,726,361	16,261	67,386
民國107年	67,156	3,302	14,805	1,356,556	17,020	85,051
民國108年	527,212	10,154	17,276	934,448	17,616	73,228
民國109年	364,912	11,703	47,504	1,853,707	32,224	72,809
民國110年	5,661	200	200	1,542,058	44,333	115,682
1月	-	-	-	46,076	2,061	4,395
2月	-	-	-	183,639	2,705	7,679
3月	-	-	-	53,860	1,387	2,912
4月	5,021	160	160	176,510	12,945	44,268
5月	-	-	-	269,915	3,802	5,917
6月	-	-	-	44,979	5,270	11,552
7月	-	-	-	218,853	1,525	1,643
8月	-	-	-	123,726	9,001	20,286
9月	-	-	-	146,743	1,260	5,613
10月	-	-	-	122,787	1,934	2,812
11月	640	40	40	34,499	1,232	1,232
12月	-	-	-	120,471	1,211	7,373

資料來源：本局建築管理科

Table 3-5. Usage Licenses - By Land Using District (Cont'1)

Unit:m²

Within Urban Planned District					
風景區 Landscape District			農業區 Agricultural District		
基地面積 Site Area	地面層面積 Floor Area	總樓地 板面積 Total Floor Area	基地面積 Site Area	地面層面積 Floor Area	總樓地 板面積 Total Floor Area
-	-	-	2,353,746	215,871	281,028
-	-	-	2,713,617	200,257	252,818
-	-	-	2,161,444	225,411	301,952
-	-	-	2,688,356	281,555	331,360
-	-	-	2,305,629	304,029	422,838
-	-	-	1,702,774	220,945	307,578
-	-	-	2,705,065	328,110	421,287
-	-	-	2,054,498	236,601	303,459
6,368	1,316	4,359	2,029,532	337,642	434,486
-	-	-	2,039,635	357,136	483,578
-	-	-	1,676,706	296,072	428,011
-	-	-	251,223	37,672	52,339
-	-	-	87,142	3,680	4,519
-	-	-	214,045	38,905	60,953
-	-	-	317,460	39,042	62,825
-	-	-	80,203	18,221	25,886
-	-	-	91,540	16,668	24,560
-	-	-	100,506	16,444	24,502
-	-	-	83,237	13,361	13,685
-	-	-	38,424	8,408	17,987
-	-	-	108,809	20,457	31,383
-	-	-	193,317	54,750	70,413
-	-	-	110,800	28,464	38,959

Source : Building Administration Section

表3-5：臺南市核發建築物使用執照統計-按土地使用分區別分 (續完)

單位：平方公尺

年(月)別 Year & Month	都市計畫區域內			
	其他 Others			
	基地面積 Site Area	地面層面積 Floor Area	總樓地 板面積 Total Floor Area	基地面積 Site Area
民國100年	862,903	118,829	142,004	-
民國101年	1,570,684	99,599	221,355	-
民國102年	2,054,507	102,977	132,767	-
民國103年	1,270,069	106,597	122,038	-
民國104年	685,381	76,078	100,268	-
民國105年	975,698	68,292	75,917	-
民國106年	658,170	76,528	98,788	-
民國107年	654,933	71,818	181,702	7,545
民國108年	600,029	68,118	176,268	-
民國109年	1,236,990	50,428	161,305	-
民國110年	1,134,510	98,370	208,704	-
1月	-	-	-	-
2月	1,984	612	1,176	-
3月	228,918	9,360	11,660	-
4月	88,862	2,322	2,322	-
5月	-	-	-	-
6月	437,811	23,705	39,508	-
7月	30,402	11,555	11,555	-
8月	1,347	248	657	-
9月	152,609	24,637	49,547	-
10月	38,128	1,352	1,453	-
11月	18,337	284	854	-
12月	136,112	24,295	89,972	-

資料來源：本局建築管理科

Table 3-5. Usage Licenses - By Land Using District(Cont'd)

Unit:m²

都市計畫區域外 Outside Urban Planned District				
住宅 Residential		非住宅 Non-Residential		
地面層面積 Floor Area	總樓地 板面積 Total Floor Area	基地面積 Site Area	地面層面積 Floor Area	總樓地 板面積 Total Floor Area
-	-	211,010	26,694	60,521
-	-	369,801	31,304	81,324
-	-	366,251	29,787	79,380
-	-	329,167	45,348	110,110
-	-	274,701	55,937	127,702
-	-	208,575	43,251	113,600
-	-	898,025	55,794	135,624
1,862	7,916	366,498	52,890	142,560
-	-	199,191	58,729	167,183
-	-	279,801	54,036	142,715
-	-	267,826	54,010	153,275
-	-	18,221	4,163	10,491
-	-	4,432	2,304	9,806
-	-	15,748	3,391	10,371
-	-	28,310	5,199	12,697
-	-	7,043	2,090	4,619
-	-	40,211	10,057	28,977
-	-	46,641	5,803	12,975
-	-	8,410	2,093	5,606
-	-	8,224	2,641	6,151
-	-	6,227	3,212	12,746
-	-	43,778	9,247	30,272
-	-	40,581	3,810	8,564

Source : Building Administration Section

表3-6：臺南市核發建築物使用執照統計-按用途別分

單位：件·平方公尺·仟元·戶

年(月)別	總 計				公共集會類(A類)	
	件數	棟數	總樓地板面積	工程造價	件數	棟數
Year & Month	Case	Building	Total Floor Area	Construction Expenditure	Case	Building
民國100年	4,813	6,118	2,238,031	11,240,687	2	2
民國101年	4,624	6,297	2,315,169	11,552,873	1	1
民國102年	5,133	6,981	2,629,218	14,090,875	2	4
民國103年	5,362	6,886	2,588,645	13,423,347	1	10
民國104年	5,820	7,552	2,933,681	16,778,885	2	2
民國105年	3,458	4,745	2,415,560	14,498,147	1	1
民國106年	3,991	5,533	2,819,861	18,030,147	1	1
民國107年	4,206	5,994	2,866,319	17,969,816	1	1
民國108年	4,351	5,981	2,599,315	14,792,775	1	2
民國109年	4,535	6,234	2,739,334	16,611,938	3	3
民國110年	4,430	6,188	3,163,965	20,920,910	-	-
1月	320	447	268,818	1,855,578	-	-
2月	295	394	211,703	1,448,419	-	-
3月	461	609	352,578	2,677,184	-	-
4月	407	625	309,997	1,987,364	-	-
5月	306	428	222,089	1,591,562	-	-
6月	633	734	302,697	1,790,128	-	-
7月	452	622	222,468	1,428,145	-	-
8月	242	297	184,284	1,119,778	-	-
9月	279	487	268,615	1,797,976	-	-
10月	277	413	162,070	910,017	-	-
11月	399	650	277,160	1,675,246	-	-
12月	359	482	381,486	2,639,513	-	-

資料來源：本局建築管理科

Table 3-6. Usage Licenses - By Use

Unit:Case,m²,NT\$1000,Household

公共集會類(A類) Assembly		商業類(B類) Mercantile			
總樓地板面積 Total Floor Area	工程造價 Construction Expenditure	件數 Case	棟數 Building	總樓地板面積 Total Floor Area	工程造價 Construction Expenditure
177	886	2	2	2,410	12,051
272	1,358	10	16	25,745	133,452
1,802	4,838	8	70	15,612	70,743
992	2,856	13	38	219,424	1,329,854
333	1,762	7	11	9,462	51,277
1,404	7,442	10	18	60,709	491,685
1,731	9,176	13	25	45,763	345,422
10,553	66,484	14	27	58,245	345,353
11,600	61,480	14	19	73,395	622,296
9,626	45,056	9	10	79,666	697,629
-	-	11	13	196,063	1,142,236
-	-	2	2	14,753	92,053
-	-	-	-	-	-
-	-	-	-	-	-
-	-	2	2	19,439	128,176
-	-	-	-	-	-
-	-	-	-	-	-
-	-	1	3	1,824	10,215
-	-	-	-	-	-
-	-	1	1	42,697	226,296
-	-	-	-	-	-
-	-	2	2	29,258	218,456
-	-	3	3	88,092	467,040

Source : Building Administration Section

表3-6：臺南市核發建築物使用執照統計-按用途別分(續1)

單位：件·平方公尺·仟元·戶

年(月)別	工業、倉儲類(C類)				休閒、文教類(D類)			
	Factory, Industrial and Storage				Leisure and Educational			
	件數	棟數	總樓地板面積	工程造價	件數	棟數	總樓地板面積	工程造價
Year & Month	Case	Building	Total Floor Area	Construction Expenditure	Case	Building	Total Floor Area	Construction Expenditure
民國100年	227	301	476,880	2,252,311	60	73	178,371	919,299
民國101年	159	233	455,386	2,110,008	59	67	106,970	522,021
民國102年	242	344	531,839	2,522,659	40	50	96,092	481,090
民國103年	221	294	446,893	2,177,815	36	46	126,217	848,367
民國104年	239	402	657,857	3,417,223	26	51	64,857	335,122
民國105年	144	206	601,067	3,056,111	18	21	109,338	781,077
民國106年	214	321	581,909	3,038,120	25	40	67,032	477,048
民國107年	318	426	540,082	3,032,293	27	32	69,235	443,735
民國108年	391	489	686,434	3,648,362	32	47	134,817	794,158
民國109年	374	455	638,804	3,480,127	59	73	136,290	762,385
民國110年	184	256	493,952	2,768,688	45	87	142,871	804,331
1月	14	15	30,920	175,584	2	2	733	4,105
2月	15	18	55,151	307,809	4	5	8,740	48,022
3月	14	33	24,351	136,443	4	4	3,703	20,031
4月	22	30	65,025	362,305	6	18	26,953	150,932
5月	16	17	20,818	116,321	3	3	5,917	33,130
6月	17	23	57,138	336,309	4	19	51,151	286,449
7月	8	8	10,120	56,164	5	6	4,068	22,789
8月	14	20	52,816	292,014	4	6	20,772	115,221
9月	12	13	25,124	140,899	3	13	6,377	35,705
10月	21	24	43,116	241,498	2	2	2,073	11,607
11月	16	33	57,163	320,116	3	3	1,505	8,427
12月	15	22	52,210	283,226	5	6	10,879	67,913

資料來源：本局建築管理科

Table 3-6. Usage Licenses - By Use (Cont'1)

Unit: Case, m², NT\$1000, Household

宗教、殯葬類(E類) Religinary and Mortuary Ceremony				衛生、福利、更生類(F類) Health Care, Welfare and Rehabilitation			
件數 Case	棟數 Building	總樓地 板面積 Total Floor Area	工程造價 Construction Expenditure	件數 Case	棟數 Building	總樓地 板面積 Total Floor Area	工程造價 Construction Expenditure
25	49	13,894	68,899	21	26	20,891	104,037
18	23	17,359	86,213	14	16	74,405	436,141
20	30	30,820	165,468	11	13	11,353	60,125
22	39	14,942	75,895	18	28	30,442	157,326
15	25	19,181	97,695	11	12	41,884	296,513
13	16	6,289	30,904	12	14	23,773	130,937
9	14	3,263	17,295	10	14	9,020	47,596
17	23	22,304	118,575	11	12	32,555	195,220
14	24	19,152	100,832	19	26	39,237	222,204
11	16	9,090	49,426	12	14	29,174	191,829
14	17	8,156	42,808	18	25	19,285	109,565
1	1	150	840	4	4	4,736	27,383
-	-	-	-	2	5	1,203	6,708
1	1	1,068	5,663	1	2	701	4,047
2	2	2,539	13,494	1	3	983	5,502
3	6	973	4,441	-	-	-	-
3	3	172	959	-	-	-	-
1	1	216	913	2	2	4,197	23,507
-	-	-	-	3	4	1,679	9,403
1	1	201	1,125	-	-	-	-
-	-	-	-	2	2	2,417	13,538
-	-	-	-	2	2	3,181	17,814
2	2	2,837	15,373	1	1	188	1,663

Source : Building Administration Section

表3-6：臺南市核發建築物使用執照統計-按用途別分 (續2)

單位：件·平方公尺·仟元·戶

年(月)別 Year & Month	辦公、服務類(G類) Business and Service				宿舍安養(H-1類) Nursing House	
	件數 Case	棟數 Building	總樓地 板面積 Total Floor Area	工程造價 Construction Expenditure	件數 Case	棟數 Building
	民國100年	112	118	51,568	241,726	3
民國101年	116	121	28,741	134,436	6	6
民國102年	105	117	39,002	199,071	3	3
民國103年	139	165	37,023	177,141	6	7
民國104年	141	163	35,501	165,085	6	7
民國105年	130	145	50,546	254,710	9	38
民國106年	139	207	42,075	197,548	7	70
民國107年	129	153	57,210	282,977	6	7
民國108年	181	202	48,777	256,179	3	5
民國109年	167	193	132,827	755,707	5	33
民國110年	127	150	48,633	284,494	1	1
1月	8	8	849	4,757	-	-
2月	6	8	1,465	8,204	-	-
3月	17	26	6,122	33,868	-	-
4月	8	10	2,183	12,219	-	-
5月	9	9	846	4,739	-	-
6月	10	12	2,484	13,972	-	-
7月	4	4	1,359	7,604	-	-
8月	14	16	4,628	26,427	-	-
9月	9	10	8,416	47,133	-	-
10月	12	15	3,517	19,699	-	-
11月	12	12	2,523	14,898	1	1
12月	18	20	14,241	90,974	-	-

資料來源：本局建築管理科

Table 3-6. Usage Licenses - By Use (Cont'2)

住宿類(H類) Nursing House and Housing					
宿舍安養(H-1類) Nursing House		住宅(不含農舍)(H-2類) Housing (Excluding Farm Housing)			
總樓地板面積 Total Floor Area	工程造價 Construction Expenditure	件數 Case	棟數 Building	總樓地板面積 Total Floor Area	工程造價 Construction Expenditure
7,205	38,540	3,926	4,942	1,187,369	6,491,498
16,440	92,508	3,791	5,166	1,239,458	6,720,661
25,991	173,206	4,214	5,615	1,368,768	7,552,162
7,224	24,951	4,347	5,400	1,296,046	7,194,752
6,787	37,052	4,662	5,833	1,599,632	9,823,503
10,408	57,433	2,633	3,313	1,215,605	8,280,775
42,218	241,293	3,049	3,997	1,613,517	11,970,949
31,792	197,648	3,309	4,587	1,673,628	12,025,333
1,182	6,351	3,359	4,486	1,221,031	7,525,651
21,685	128,527	3,612	4,837	1,368,539	8,986,154
795	4,450	3,783	5,145	1,926,833	14,006,882
-	-	267	350	170,072	1,304,522
-	-	254	337	142,312	1,062,556
-	-	401	502	266,394	2,201,069
-	-	338	500	147,604	1,076,098
-	-	250	359	169,578	1,300,688
-	-	579	646	179,320	1,086,455
-	-	407	557	173,228	1,162,395
-	-	193	234	90,634	600,404
-	-	241	429	178,052	1,300,422
-	-	220	326	84,013	477,430
795	4,450	340	529	133,933	824,727
-	-	293	376	191,693	1,610,116

Source : Building Administration Section

表3-6：臺南市核發建築物使用執照統計-按用途別分 (續完)

單位：件·平方公尺·仟元·戶

年(月)別 Year & Month	住宿類(H類)				危險物品類(I類)	
	農舍(H-2類) Farm Housing				Hazard	
	件數 Case	棟數 Building	總樓地 板面積 Total Floor Area	工程造價 Construction Expenditure	件數 Case	棟數 Building
民國100年	92	111	30,617	141,553	39	49
民國101年	93	93	25,783	118,893	5	7
民國102年	110	162	44,872	217,474	5	16
民國103年	102	102	27,607	137,356	4	8
民國104年	109	110	27,985	140,764	4	9
民國105年	104	123	32,825	164,549	4	11
民國106年	84	84	26,977	139,497	1	2
民國107年	61	61	18,915	98,566	5	10
民國108年	43	69	20,515	107,500	3	5
民國109年	17	17	4,731	26,006	7	14
民國110年	18	18	3,653	20,256	7	13
1月	1	1	313	1,750	-	-
2月	1	1	209	1,170	1	2
3月	1	1	122	489	-	-
4月	2	2	391	2,188	2	6
5月	1	1	80	446	-	-
6月	1	1	181	1,016	2	2
7月	1	1	272	1,523	1	1
8月	1	1	118	660	-	-
9月	2	2	386	2,164	-	-
10月	1	1	318	1,778	-	-
11月	2	2	637	3,566	-	-
12月	4	4	626	3,506	1	2

資料來源：本局建築管理科

Table 3-6. Usage Licenses - By Use (Cont'd)

Unit:Case,m²,NT\$1000,Household

危險物品類(I類) Hazard		其他 Other			
總樓地板面積 Total Floor Area	工程造價 Construction Expenditure	件數 Case	棟數 Building	總樓地板面積 Total Floor Area	工程造價 Construction Expenditure
18,205	67,982	304	440	250,444	901,905
11,677	56,027	352	548	312,930	1,141,155
10,639	40,530	368	551	452,428	2,603,509
8,827	44,230	453	749	373,008	1,252,804
4,106	21,021	588	927	466,096	2,391,868
5,027	26,220	380	839	298,569	1,216,304
266	1,020	439	758	386,090	1,545,183
6,534	34,853	308	655	345,266	1,128,779
787	4,218	291	607	342,388	1,443,544
2,104	11,780	259	569	306,798	1,477,312
2,496	14,100	222	463	321,228	1,723,100
-	-	21	64	46,292	244,584
465	2,604	12	18	2,158	11,346
-	-	22	40	50,117	275,574
593	3,320	24	52	44,287	233,130
-	-	24	33	23,877	131,797
1,318	7,503	17	28	10,933	57,465
20	112	22	39	27,164	142,923
-	-	13	16	13,637	75,649
-	-	10	18	7,362	44,232
-	-	19	43	26,616	144,467
-	-	21	66	48,165	262,792
100	561	17	46	20,620	99,141

Source : Building Administration Section

表3-7：臺南市核發建築物使用執照統計-按構造別分

單位：件·棟·平方公尺·仟元

年(月)別 Year & Month	總 計 Total				磚構造 Brick Construction			
	件數 Case	棟數 Building	總樓地 板面積 Total Floor Area	工程造價 Construction Expenditure	件數 Case	棟數 Building	總樓地 板面積 Total Floor Area	工程造價 Construction Expenditure
民國100年	4,813	6,118	2,238,031	11,240,687	30	61	21,704	60,898
民國101年	4,624	6,297	2,315,169	11,552,873	22	105	34,073	96,286
民國102年	5,133	6,981	2,629,218	14,090,875	24	57	15,784	45,211
民國103年	5,362	6,886	2,588,645	13,423,347	38	136	36,800	103,887
民國104年	5,820	7,552	2,933,681	16,778,885	29	129	39,731	125,578
民國105年	3,458	4,745	2,415,560	14,498,147	24	102	20,824	101,808
民國106年	3,991	5,533	2,819,861	18,030,147	38	117	42,797	134,642
民國107年	4,206	5,994	2,866,319	17,969,816	42	156	45,172	131,606
民國108年	4,361	5,981	2,599,315	14,792,775	35	93	31,231	105,570
民國109年	4,535	6,234	2,739,334	16,611,938	31	86	26,065	81,995
民國110年	4,430	6,188	3,163,965	20,920,910	17	30	3,690	12,137
1月	320	447	268,818	1,855,578	1	1	214	-
2月	295	394	211,703	1,448,419	-	-	-	-
3月	461	609	352,578	2,677,184	2	6	256	522
4月	407	625	309,997	1,987,364	-	-	-	-
5月	306	428	222,089	1,591,562	1	4	476	2,080
6月	633	734	302,697	1,790,128	6	7	345	649
7月	452	622	222,468	1,428,145	2	2	437	1,357
8月	242	297	184,284	1,119,778	-	-	-	-
9月	279	487	268,615	1,797,976	1	1	170	955
10月	277	413	162,070	910,017	1	3	610	1,933
11月	399	650	277,160	1,675,246	-	-	-	-
12月	359	482	381,486	2,639,513	3	6	1,182	4,641

資料來源：本局建築管理科

Table 3-7. Usage Licenses - By Materials

Unit: Cases, Building, m², NTS\$1000

木構造 Wood Construction				鋼構造 Steel Scaffolded Concrete			
件數 Case	棟數 Building	總樓地 板面積 Total Floor Area	工程造價 Construction Expenditure	件數 Case	棟數 Building	總樓地 板面積 Total Floor Area	工程造價 Construction Expenditure
6	6	964	2,909	589	721	458,665	1,788,782
4	6	543	1,672	569	717	506,897	1,937,007
4	12	4,471	12,582	620	842	516,284	2,041,952
4	9	4,073	11,054	761	1,025	772,027	3,368,832
3	15	5,317	15,484	913	1,271	861,309	3,937,818
6	11	5,421	16,255	645	1,091	688,962	3,094,849
18	56	17,591	50,842	751	1,094	639,292	2,820,131
11	40	11,345	35,567	744	1,060	634,215	2,793,769
9	50	12,628	38,747	852	1,146	807,169	4,140,780
3	9	3,003	9,362	801	1,114	812,145	4,271,764
2	10	4,923	15,295	580	887	761,892	4,239,644
1	7	3,310	10,294	56	101	68,030	377,674
-	-	-	-	32	44	46,723	259,030
-	-	-	-	55	92	74,402	411,157
1	3	1,613	5,001	58	93	106,630	584,435
-	-	-	-	57	66	44,405	246,508
-	-	-	-	44	64	90,644	548,659
-	-	-	-	44	63	42,786	230,984
-	-	-	-	43	51	42,309	233,094
-	-	-	-	31	40	28,306	161,437
-	-	-	-	57	85	44,634	246,883
-	-	-	-	50	101	97,740	541,028
-	-	-	-	53	87	75,283	398,755

Source : Building Administration Section

表3-7：臺南市核發建築物使用執照統計-按構造別分 (續完)

單位：件·棟·平方公尺·仟元

年(月)別 Year & Month	混凝土(含鋼筋混凝土)構造 Reinforced Concrete Construction				鋼骨鋼筋混凝土 Steel Reinforced Concrete		
	件數 Case	棟數 Building	總樓地 板面積 Total Floor Area	工程造價 Construction Expenditure	件數 Case	棟數 Building	總樓地 板面積 Total Floor Area
	民國100年	4,138	5,269	1,658,775	8,911,544	46	56
民國101年	3,991	5,426	1,731,757	9,315,199	35	40	41,470
民國102年	4,439	6,007	1,829,974	10,028,492	44	61	261,660
民國103年	4,509	5,652	1,669,659	9,384,268	48	62	105,090
民國104年	4,834	6,082	1,958,440	12,280,254	38	52	68,007
民國105年	2,756	3,506	1,617,864	10,821,603	25	33	82,442
民國106年	3,151	4,217	2,018,311	14,240,719	32	48	101,714
民國107年	3,367	4,687	2,107,718	14,610,157	42	51	67,869
民國108年	3,435	4,635	1,608,270	9,677,921	26	43	120,413
民國109年	3,660	4,978	1,781,519	11,349,141	36	42	115,346
民國110年	3,799	5,220	2,299,502	16,098,738	29	37	92,781
1月	261	337	197,185	1,467,169	1	1	79
2月	261	348	158,284	1,153,855	1	1	6,541
3月	402	507	276,573	2,257,962	2	4	1,347
4月	342	521	177,565	1,243,120	6	8	24,189
5月	246	356	172,310	1,315,546	2	2	4,898
6月	579	658	206,019	1,208,827	4	5	5,689
7月	405	556	178,943	1,194,112	1	1	302
8月	196	242	136,428	855,623	2	3	5,188
9月	246	445	239,888	1,634,178	1	1	251
10月	217	322	86,124	489,266	2	3	30,702
11月	343	543	177,092	1,121,007	6	6	2,328
12月	301	385	293,091	2,158,073	1	2	11,267

資料來源：本局建築管理科

Table 3-7. Usage Licenses - By Materials (Cont'd)

Unit:Cases,Building,m²,NT\$1000

土構造 Construction	冷軋型鋼構造 Cold-formed Steel Construction				其他 Others				
	工程造價 Construction Expenditure	件數 Case	棟數 Building	總樓地 板面積 Total Floor Area	工程造價 Construction Expenditure	件數 Case	棟數 Building	總樓地 板面積 Total Floor Area	工程造價 Construction Expenditure
432,201	-	-	-	-	-	4	5	11,725	44,353
200,566	-	-	-	-	-	3	3	429	2,143
1,957,514	-	-	-	-	-	2	2	1,045	5,124
550,142	-	-	-	-	-	2	2	996	5,164
415,410	2	2	351	1,557	1	1	526	2,784	
463,463	-	-	-	-	-	2	2	47	169
782,987	-	-	-	-	-	1	1	156	826
398,717	-	-	-	-	-	-	-	-	-
724,996	-	-	-	-	-	4	14	19,604	104,761
892,641	-	-	-	-	-	4	5	1,256	7,035
548,504	1	1	359	2,009	2	3	818	4,583	
441	-	-	-	-	-	-	-	-	-
34,665	-	-	-	-	-	1	1	155	869
7,543	-	-	-	-	-	-	-	-	-
154,808	-	-	-	-	-	-	-	-	-
27,428	-	-	-	-	-	-	-	-	-
31,993	-	-	-	-	-	-	-	-	-
1,692	-	-	-	-	-	-	-	-	-
29,052	1	1	359	2,009	-	-	-	-	-
1,406	-	-	-	-	-	-	-	-	-
171,935	-	-	-	-	-	-	-	-	-
13,211	-	-	-	-	-	-	-	-	-
74,330	-	-	-	-	-	1	2	663	3,714

Source : Building Administration Section

表3-8：臺南市核發建築物使用執照統計-按高度別分

單位：件·棟·平方公尺

年(月)別 Year & Month	總 計 Total			7公尺以下 Under 7 meters (include 7 meters)			件數 Case
	件數 Case	棟數 Building	總樓地 板面積 Total Floor Area	件數 Case	棟數 Building	總樓地 板面積 Total Floor Area	
	民國100年	4,813	6,118	2,238,031	516	628	
民國101年	4,624	6,297	2,315,169	479	660	269,300	3,715
民國102年	5,133	6,981	2,629,218	479	622	188,839	4,157
民國103年	5,362	6,886	2,588,645	616	897	263,911	4,305
民國104年	5,820	7,552	2,933,681	670	921	229,936	4,703
民國105年	3,458	4,745	2,415,560	506	924	194,680	2,601
民國106年	3,991	5,533	2,819,861	547	828	261,068	3,143
民國107年	4,206	5,994	2,866,319	521	822	304,739	3,364
民國108年	4,349	5,980	2,599,220	555	889	283,631	3,445
民國109年	4,534	6,233	2,739,297	573	852	270,723	3,674
民國110年	4,430	6,188	3,163,965	502	676	183,224	3,617
1月	320	447	268,818	40	65	25,277	262
2月	295	394	211,703	29	39	6,403	243
3月	461	609	352,578	44	60	14,570	406
4月	407	625	309,997	62	85	23,304	317
5月	306	428	222,089	41	46	9,704	243
6月	633	734	302,697	35	46	11,850	568
7月	452	622	222,468	41	58	13,962	375
8月	242	297	184,284	37	44	17,470	176
9月	279	487	268,615	27	32	4,949	229
10月	277	413	162,070	39	46	8,894	222
11月	399	650	277,160	63	83	23,800	289
12月	359	482	381,486	44	72	23,041	287

資料來源：本局建築管理科

Table 3-8. Usage Licenses - By Height

Unit:Cases,Building,m²

超過7公尺~15公尺以下 Between 7 and 15 meters (include 15 meters)		超過15公尺~30公尺以下 Between 15 and 30 meters (include 30 meters)			超過30公尺~45公尺以下 Between 30 and 45 meters (include 45 meters)		
棟數 Building	總樓地 板面積 Total Floor Area	件數 Case	棟數 Building	總樓地 板面積 Total Floor Area	件數 Case	棟數 Building	總樓地 板面積 Total Floor Area
4,791	1,227,268	420	680	598,102	3	7	100,018
4,886	1,238,022	418	728	576,143	5	11	53,457
5,255	1,344,317	481	1,069	664,058	7	19	103,303
5,349	1,389,368	426	595	577,173	7	33	45,692
5,808	1,516,503	428	770	621,450	10	25	160,544
3,287	906,709	323	446	679,014	11	12	190,657
4,136	1,092,151	262	421	598,484	15	18	116,744
4,385	1,096,463	286	547	634,619	15	190	242,791
4,508	1,191,741	331	525	788,704	9	25	134,745
4,796	1,262,282	259	476	727,820	16	59	148,598
4,814	1,304,207	269	510	763,326	17	38	234,576
352	100,608	14	20	33,209	1	1	13,860
324	87,802	17	18	43,346	4	6	38,939
533	166,597	9	9	39,928	-	-	-
473	144,781	25	53	80,925	2	2	15,422
347	101,096	18	25	18,834	1	1	10,153
628	132,375	25	49	59,784	4	10	83,023
506	121,837	33	53	45,567	-	-	-
208	59,386	27	34	81,483	2	11	25,945
288	82,823	19	76	80,506	-	-	-
347	95,569	16	20	57,607	-	-	-
442	125,929	44	119	79,273	2	5	35,967
366	85,404	22	34	142,864	1	2	11,267

Source : Building Administration Section

表3-8：臺南市核發建築物使用執照統計-按高度別分 (續完)

單位：件·棟·平方公尺

年(月)別 Year & Month	超過45公尺~60公尺以下 Between 45 and 60 meters (include 60 meters)			超過60公尺~75公尺以下 Between 60 and 75 meters (include 75 meters)		
	件數 Case	棟數 Building	總樓地 板面積 Total Floor Area	件數 Case	棟數 Building	總樓地 板面積 Total Floor Area
民國100年	5	12	139,709	-	-	-
民國101年	6	11	161,517	1	1	16,730
民國102年	9	16	328,701	-	-	-
民國103年	6	10	279,337	1	1	3,421
民國104年	4	5	46,881	2	5	70,428
民國105年	10	63	236,776	1	4	55,817
民國106年	16	116	417,006	1	1	25,290
民國107年	8	21	185,244	3	15	122,787
民國108年	5	25	119,672	2	6	27,227
民國109年	9	43	220,351	1	3	16,071
民國110年	14	115	293,169	6	15	152,814
1月	2	8	79,760	1	1	16,104
2月	1	5	12,961	1	2	22,252
3月	1	2	11,902	-	-	-
4月	-	-	-	-	-	-
5月	1	1	8,747	2	8	73,555
6月	1	1	15,665	-	-	-
7月	-	-	-	2	4	40,903
8月	-	-	-	-	-	-
9月	4	91	100,337	-	-	-
10月	-	-	-	-	-	-
11月	1	1	12,191	-	-	-
12月	3	6	51,606	-	-	-

資料來源：本局建築管理科

Table 3-8. Usage Licenses - By Height(Cont'd)

Unit:Cases,Building,m²

超過75公尺~90公尺以下 Between 75 and 90 meters (include 90 meters)			超過90公尺 Over 90 meters		
件數 Case	棟數 Building	總樓地 板面積 Total Floor Area	件數 Case	棟數 Building	總樓地 板面積 Total Floor Area
-	-	-	-	-	-
-	-	-	-	-	-
-	-	-	-	-	-
-	-	-	1	1	29,743
3	18	287,939	-	-	-
3	5	95,712	3	4	56,195
6	12	280,013	1	1	29,105
6	9	224,321	3	5	55,355
2	2	53,500	-	-	-
1	2	37,204	1	2	56,248
4	19	232,450	1	1	199
-	-	-	-	-	-
-	-	-	-	-	-
1	5	119,581	-	-	-
1	12	45,565	-	-	-
-	-	-	-	-	-
-	-	-	-	-	-
-	-	-	1	1	199
-	-	-	-	-	-
-	-	-	-	-	-
-	-	-	-	-	-
-	-	-	-	-	-
2	2	67,304	-	-	-

Source : Building Administration Section

表3-9：臺南市核發建築物使用執照統計-按層數別分

單位：件·棟·平方公尺·仟元

年(月)別 Year & Month	總 計 Total				地下層 Under Ground			
	件數 Case	棟數 Building	總樓地 板面積 Total Floor Area	工程造價 Construction Expenditure	件數 Case	棟數 Building	總樓地 板面積 Total Floor Area	工程造價 Construction Expenditure
民國100年	4,813	6,118	2,238,031	11,240,687	-	-	-	-
民國101年	4,624	6,297	2,315,169	11,552,873	-	-	-	-
民國102年	5,133	6,981	2,629,218	14,090,875	-	-	-	-
民國103年	5,362	6,886	2,588,645	13,423,347	-	-	-	-
民國104年	5,820	7,552	2,933,681	16,778,885	1	1	692	3,922
民國105年	3,458	4,745	2,415,560	14,498,147	-	-	-	-
民國106年	3,991	5,533	2,819,861	18,030,147	-	-	-	-
民國107年	4,206	5,994	2,866,319	17,969,816	-	-	-	-
民國108年	4,349	5,980	2,599,220	14,792,243	-	-	-	-
民國109年	4,534	6,233	2,739,297	16,611,938	-	-	-	-
民國110年	4,430	6,188	3,163,965	20,920,910	-	-	-	-
1月	320	447	268,818	1,855,578	-	-	-	-
2月	295	394	211,703	1,448,419	-	-	-	-
3月	461	609	352,578	2,677,184	-	-	-	-
4月	407	625	309,997	1,987,364	-	-	-	-
5月	306	428	222,089	1,591,562	-	-	-	-
6月	633	734	302,697	1,790,128	-	-	-	-
7月	452	622	222,468	1,428,145	-	-	-	-
8月	242	297	184,284	1,119,778	-	-	-	-
9月	279	487	268,615	1,797,976	-	-	-	-
10月	277	413	162,070	910,017	-	-	-	-
11月	399	650	277,160	1,675,246	-	-	-	-
12月	359	482	381,486	2,639,513	-	-	-	-

資料來源：本局建築管理科

Table 3-9. Usage Licenses - By Stage

Unit: Cases, Building, m², NT\$1000

一層 One Stage				二層 Two Stages			
件數 Case	棟數 Building	總樓地 板面積 Total Floor Area	工程造價 Construction Expenditure	件數 Case	棟數 Building	總樓地 板面積 Total Floor Area	工程造價 Construction Expenditure
694	873	330,447	1,191,958	197	233	226,546	1,042,857
623	834	374,132	1,372,238	237	293	253,774	1,127,243
662	867	307,742	1,044,904	264	388	238,209	1,103,353
831	1,206	454,664	1,580,969	312	360	223,454	1,075,384
945	1,339	442,157	1,683,007	243	317	250,781	1,195,354
649	1,123	334,553	1,320,756	246	309	168,164	786,976
760	1,177	461,704	1,825,691	305	368	210,568	1,094,534
749	1,113	427,111	1,661,130	288	376	215,326	1,003,610
816	1,129	397,877	1,842,990	242	352	207,047	1,069,804
777	1,053	356,729	1,745,280	313	443	310,144	1,635,568
502	684	280,175	1,506,713	299	453	350,827	1,941,811
40	54	17,711	89,207	28	66	43,418	238,347
31	40	20,379	109,922	10	15	8,840	49,480
53	72	29,661	159,990	20	37	43,066	240,645
53	73	23,335	124,155	40	63	65,141	354,583
47	55	17,242	93,825	20	24	33,469	187,410
39	50	21,001	115,946	42	50	27,390	149,975
39	56	28,844	152,176	21	24	11,664	65,178
39	46	20,322	113,092	10	12	11,474	63,753
27	32	5,377	33,276	15	20	20,446	114,101
48	57	19,821	107,160	17	34	19,737	109,826
40	74	47,166	259,386	49	73	47,956	267,129
46	75	29,316	148,578	27	35	18,226	101,384

Source : Use Managemt Divison

表3-9：臺南市核發建築物使用執照統計-按層數別分 (續1)

單位：件·棟·平方公尺·仟元

年(月)別 Year & Month	三層 Three Stages				四層 Four Stages			
	件數 Case	棟數 Building	總樓地 板面積 Total Floor Area	工程造價 Construction Expenditure	件數 Case	棟數 Building	總樓地 板面積 Total Floor Area	工程造價 Construction Expenditure
民國100年	1,147	1,214	373,385	1,843,529	2,510	3,377	870,149	4,313,179
民國101年	1,031	1,278	367,698	1,803,963	2,476	3,448	856,464	4,286,586
民國102年	1,542	1,889	548,339	2,754,239	2,374	3,069	812,682	4,132,622
民國103年	1,398	1,515	469,103	2,429,720	2,564	3,397	873,914	4,604,413
民國104年	1,778	1,998	595,064	3,096,971	2,565	3,362	857,532	4,531,474
民國105年	1,110	1,249	424,607	2,225,151	1,211	1,676	553,521	2,915,258
民國106年	1,549	1,854	443,569	2,329,135	1,184	1,744	646,415	3,458,962
民國107年	1,482	1,703	431,529	2,292,752	1,456	2,145	632,911	3,350,532
民國108年	1,602	1,797	515,747	2,632,817	1,448	2,274	741,611	4,022,346
民國109年	1,756	1,934	502,117	2,769,041	1,478	2,323	740,333	4,077,805
民國110年	1,895	2,190	532,828	2,978,022	1,513	2,325	827,911	4,586,006
1月	140	151	51,030	288,855	99	152	35,244	196,232
2月	105	123	41,215	229,164	132	192	49,321	275,440
3月	205	223	49,958	279,452	174	263	59,563	333,065
4月	169	190	50,573	283,725	127	245	85,104	475,861
5月	133	190	33,701	187,812	86	126	29,674	166,127
6月	302	317	60,985	341,288	228	282	105,931	594,073
7月	212	243	49,793	278,220	150	247	51,865	290,613
8月	104	109	57,509	316,761	69	99	42,253	236,464
9月	97	105	21,921	122,801	123	179	97,352	532,443
10月	134	167	38,421	215,101	69	143	61,648	345,176
11月	138	168	38,416	214,889	146	262	62,415	350,125
12月	156	204	39,306	219,954	110	135	147,541	790,387

資料來源：本局建築管理科

Table 3-9. Usage Licenses - By Stage (Cont.1)

Unit:Cases,Building,m²,NT\$1000

五層 Five Stages				六層 Six Stages			
件數 Case	棟數 Building	總樓地 板面積 Total Floor Area	工程造價 Construction Expenditure	件數 Case	棟數 Building	總樓地 板面積 Total Floor Area	工程造價 Construction Expenditure
250	396	167,916	844,015	4	3	11,098	66,588
242	415	185,722	931,786	1	2	8,659	51,956
269	724	289,689	1,471,491	2	4	17,496	96,404
237	354	180,013	943,918	4	4	11,152	65,762
258	472	208,281	1,115,234	11	11	36,874	226,712
202	266	253,097	1,343,032	8	16	76,732	454,548
146	288	160,646	851,567	5	9	17,278	108,849
178	263	228,682	1,258,367	10	24	72,914	447,910
198	317	327,984	1,817,886	13	16	33,166	208,725
161	344	197,288	1,088,211	12	18	150,777	958,747
160	323	198,897	1,133,326	13	14	46,939	309,416
7	10	4,013	22,468	-	-	-	-
10	10	14,554	81,507	1	1	3,242	21,400
5	5	4,433	25,154	-	-	-	-
15	40	30,832	191,855	1	1	3,342	22,055
12	19	11,667	65,385	3	3	1,598	10,547
18	27	27,089	151,699	2	3	16,156	106,637
23	40	17,727	99,101	2	2	7,923	52,288
18	20	21,594	121,322	-	-	-	-
12	59	17,474	97,861	-	-	-	-
7	10	15,048	83,953	2	2	7,395	48,801
21	62	24,829	139,015	-	-	-	-
12	21	9,637	54,006	2	2	7,283	47,688

Source : Use Managemt Divison

表3-9：臺南市核發建築物使用執照統計-按層數別分 (續2)

單位：件·棟·平方公尺·仟元

年(月)別 Year & Month	七層 Seven Stages				八層 Eight Stages			
	件數 Case	棟數 Building	總樓地 板面積 Total Floor Area	工程造價 Construction Expenditure	件數 Case	棟數 Building	總樓地 板面積 Total Floor Area	工程造價 Construction Expenditure
民國100年	3	7	97,811	581,407	1	1	6,298	37,893
民國101年	2	2	1,244	7,021	2	7	73,748	407,864
民國102年	6	8	26,176	153,395	-	-	-	-
民國103年	3	11	28,845	180,776	-	-	-	-
民國104年	2	8	104,941	651,717	3	3	14,851	93,564
民國105年	9	23	61,156	385,268	-	-	-	-
民國106年	8	10	45,455	286,300	1	1	18,345	115,571
民國107年	8	138	94,364	578,645	1	2	9,574	49,279
民國108年	12	38	51,189	311,388	3	5	25,401	146,749
民國109年	12	15	44,887	285,259	1	2	6,917	38,518
民國110年	8	16	31,930	207,874	1	4	28,480	187,966
1月	2	4	7,678	49,524	-	-	-	-
2月	-	-	-	-	-	-	-	-
3月	-	-	-	-	-	-	-	-
4月	-	-	-	-	-	-	-	-
5月	1	1	2,283	14,383	-	-	-	-
6月	-	-	-	-	1	4	28,480	187,966
7月	3	6	13,749	89,717	-	-	-	-
8月	-	-	-	-	-	-	-	-
9月	-	-	-	-	-	-	-	-
10月	-	-	-	-	-	-	-	-
11月	2	5	8,220	54,250	-	-	-	-
12月	-	-	-	-	-	-	-	-

資料來源：本局建築管理科

Table 3-9. Usage Licenses - By Stage (Cont.2)

Unit:Cases,Building,m²,NT\$1000

九層 Nine Stages				十層 Ten Stages			
件數 Case	棟數 Building	總樓地 板面積 Total Floor Area	工程造價 Construction Expenditure	件數 Case	棟數 Building	總樓地 板面積 Total Floor Area	工程造價 Construction Expenditure
1	1	19,918	119,507	-	-	-	-
-	-	-	-	2	3	72,501	436,591
-	-	-	-	2	2	11,744	73,163
4	26	22,458	144,303	1	1	180,696	1,089,279
2	2	6,026	36,984	2	9	6,461	40,709
1	1	19,573	123,308	2	2	27,017	169,927
-	-	-	-	4	4	29,349	187,782
7	169	62,490	553,723	1	2	28,096	182,391
1	1	30,894	194,637	2	2	10,177	64,110
3	5	27,773	174,979	2	20	11,803	71,319
7	7	71,245	464,232	4	5	45,648	290,879
1	1	13,860	87,319	-	-	-	-
1	1	5,314	35,071	1	1	7,161	45,119
2	2	34,414	227,136	-	-	-	-
1	1	6,105	38,464	-	-	-	-
-	-	-	-	1	1	10,153	63,910
-	-	-	-	-	-	-	-
-	-	-	-	-	-	-	-
1	1	5,844	38,570	-	-	-	-
1	1	5,708	37,672	-	-	-	-
-	-	-	-	-	-	-	-
-	-	-	-	1	1	17,067	107,520
-	-	-	-	1	2	11,267	74,330

Source : Use Managemt Divison

表3-9：臺南市核發建築物使用執照統計-按層數別分(續3)

單位：件·棟·平方公尺·仟元

年(月)別 Year & Month	十一層 Even Stages				十二層 Twelve Stages			
	件數 Case	棟數 Building	總樓地 板面積 Total Floor Area	工程造價 Construction Expenditure	件數 Case	棟數 Building	總樓地 板面積 Total Floor Area	工程造價 Construction Expenditure
民國100年	1	1	9,615	83,647	-	-	-	-
民國101年	1	4	6,905	41,433	1	1	135	673
民國102年	-	-	-	-	3	14	51,208	445,695
民國103年	1	2	25,670	223,953	3	5	44,720	390,887
民國104年	1	1	16,943	147,403	1	2	4,773	43,431
民國105年	1	2	22,705	206,614	3	5	104,923	933,893
民國106年	3	3	37,557	341,766	6	8	72,080	655,952
民國107年	1	1	21,783	198,229	4	6	39,278	357,422
民國108年	1	2	21,338	194,180	1	1	38,873	353,460
民國109年	5	6	98,885	899,839	3	11	12,275	117,990
民國110年	1	10	25,288	229,816	3	4	24,238	220,520
1月	-	-	-	-	-	-	-	-
2月	-	-	-	-	1	2	11,859	107,921
3月	-	-	-	-	-	-	-	-
4月	-	-	-	-	-	-	-	-
5月	-	-	-	-	-	-	-	-
6月	-	-	-	-	-	-	-	-
7月	-	-	-	-	-	-	-	-
8月	1	10	25,288	229,816	-	-	-	-
9月	-	-	-	-	-	-	-	-
10月	-	-	-	-	-	-	-	-
11月	-	-	-	-	1	1	12,191	110,936
12月	-	-	-	-	1	1	188	1,663

資料來源：本局建築管理科

Table 3-9. Usage Licenses - By Stage (Cont.3)

Unit:Cases,Building,m²,NT\$1000

十三層 Thirteen Stages				十四層 Fourteen Stages			
件數 Case	棟數 Building	總樓地 板面積 Total Floor Area	工程 造價 Construction Expenditure	件數 Case	棟數 Building	總樓地 板面積 Total Floor Area	工程造價 Construction Expenditure
1	1	5,057	43,995	3	8	70,242	611,303
1	3	27,315	237,640	3	4	48,873	494,806
1	3	27,315	237,640	3	7	213,381	1,856,995
1	2	15,746	136,989	1	1	13,137	114,289
1	1	9,436	85,863	1	1	7,882	71,733
1	1	8,353	76,011	5	10	61,441	550,926
-	-	-	-	6	20	106,984	973,026
4	6	55,289	503,131	3	6	28,950	263,453
3	16	57,728	525,318	2	7	34,184	311,068
2	15	32,873	299,139	4	7	76,060	702,137
2	5	31,809	289,465	3	4	39,017	351,662
-	-	-	-	-	-	-	-
-	-	-	-	1	2	14,605	132,905
-	-	-	-	-	-	-	-
-	-	-	-	-	-	-	-
-	-	-	-	1	1	8,747	76,213
-	-	-	-	1	1	15,665	142,544
-	-	-	-	-	-	-	-
-	-	-	-	-	-	-	-
1	1	12,909	117,469	-	-	-	-
-	-	-	-	-	-	-	-
1	4	18,900	171,996	-	-	-	-
-	-	-	-	-	-	-	-

Source : Use Managemt Divison

表3-9：臺南市核發建築物使用執照統計-按層數別分(續4)

單位：件·棟·平方公尺·仟元

年(月)別 Year & Month	十五層 Fifteen Stages				十六層 Sixteen Stages			
	件數 Case	棟數 Building	總樓地 板面積 Total Floor Area	工程造價 Construction Expenditure	件數 Case	棟數 Building	總樓地 板面積 Total Floor Area	工程造價 Construction Expenditure
民國100年	1	3	49,549	460,809	-	-	-	-
民國101年	-	-	-	-	-	-	-	-
民國102年	3	3	36,614	318,548	-	-	-	-
民國103年	1	1	15,330	133,371	-	-	-	-
民國104年	-	-	-	-	1	2	12,620	117,368
民國105年	3	48	71,395	630,246	-	-	-	-
民國106年	5	27	153,427	1,384,146	1	6	82,076	804,346
民國107年	2	8	79,097	719,788	1	4	37,364	366,166
民國108年	1	15	25,277	230,020	-	-	-	-
民國109年	2	30	60,913	554,309	-	-	-	-
民國110年	9	110	243,469	2,162,326	-	-	-	-
1月	2	8	79,760	725,813	-	-	-	-
2月	1	5	12,961	117,947	-	-	-	-
3月	1	2	11,902	108,308	-	-	-	-
4月	-	-	-	-	-	-	-	-
5月	-	-	-	-	-	-	-	-
6月	-	-	-	-	-	-	-	-
7月	-	-	-	-	-	-	-	-
8月	-	-	-	-	-	-	-	-
9月	3	90	87,428	742,353	-	-	-	-
10月	-	-	-	-	-	-	-	-
11月	-	-	-	-	-	-	-	-
12月	2	5	51,418	467,905	-	-	-	-

資料來源：本局建築管理科

表3-9：臺南市核發建築物使用執照統計-按層數別分 (續完)

單位：件·棟·平方公尺·仟元

年(月)別 Year & Month	十九層 Nineteen Stages				二十層 Twenty Stages			
	件數 Case	棟數 Building	總樓地 板面積 Total Floor Area	工程造價 Construction Expenditure	件數 Case	棟數 Building	總樓地 板面積 Total Floor Area	工程造價 Construction Expenditure
民國100年	-	-	-	-	-	-	-	-
民國101年	1	2	21,269	179,079	-	-	-	-
民國102年	-	-	-	-	-	-	-	-
民國103年	-	-	-	-	-	-	-	-
民國104年	1	4	41,210	383,249	1	1	29,218	271,727
民國105年	-	-	-	-	1	4	55,817	519,095
民國106年	-	-	-	-	-	-	-	-
民國107年	1	2	19,851	194,542	1	8	26,498	238,524
民國108年	1	1	11,987	117,479	-	-	-	-
民國109年	-	-	-	-	-	-	-	-
民國110年	3	11	77,838	767,929	1	1	16,104	157,813
1月	-	-	-	-	1	1	16,104	157,813
2月	-	-	-	-	-	-	-	-
3月	-	-	-	-	-	-	-	-
4月	-	-	-	-	-	-	-	-
5月	1	7	36,935	367,077	-	-	-	-
6月	-	-	-	-	-	-	-	-
7月	2	4	40,903	400,852	-	-	-	-
8月	-	-	-	-	-	-	-	-
9月	-	-	-	-	-	-	-	-
10月	-	-	-	-	-	-	-	-
11月	-	-	-	-	-	-	-	-
12月	-	-	-	-	-	-	-	-

資料來源：本局建築管理科

Table 3-9. Usage Licenses - By Stage (Cont'd)

Unit: Cases, Building, m², NT\$1000

二十一層 Twenty-one Stages				二十二層以上 Over Twenty-two Stages			
件數 Case	棟數 Building	總樓地 板面積 Total Floor Area	工程造價 Construction Expenditure	件數 Case	棟數 Building	總樓地 板面積 Total Floor Area	工程造價 Construction Expenditure
-	-	-	-	-	-	-	-
1	1	16,730	173,994	-	-	-	-
-	-	-	-	-	-	-	-
-	-	-	-	1	1	29,743	309,334
-	-	-	-	3	18	287,939	2,982,463
-	-	-	-	5	8	151,420	1,650,496
2	3	57,171	622,906	6	11	277,237	2,989,614
1	1	23,447	255,634	7	12	255,327	2,783,136
-	-	-	-	3	7	68,740	749,266
-	-	-	-	3	7	109,523	1,193,797
1	2	22,252	242,543	4	19	232,450	2,533,718
-	-	-	-	-	-	-	-
1	2	22,252	242,543	-	-	-	-
-	-	-	-	1	5	119,581	1,303,434
-	-	-	-	1	12	45,565	496,666
-	-	-	-	-	-	-	-
-	-	-	-	-	-	-	-
-	-	-	-	-	-	-	-
-	-	-	-	-	-	-	-
-	-	-	-	-	-	-	-
-	-	-	-	-	-	-	-
-	-	-	-	-	-	-	-
-	-	-	-	2	2	67,304	733,618

Source : Building Administration Section

表3-10：臺南市建築物開工統計-按用途別分

單位：件·平方公尺·仟元·戶

年(月)別	總 計			公共集會類(A類)		
	Total			Assembly		
Year & Month	件數	總樓地 板面積	工程造價	件數	總樓地 板面積	工程造價
Year & Month	Case	Total Floor Area	Construction Expenditure	Case	Total Floor Area	Construction Expenditure
民國100年	5,269	2,570,005	12,457,261	3	449	2,244
民國101年	4,986	2,870,237	15,041,819	-	-	-
民國102年	5,559	2,923,801	17,068,751	-	-	-
民國103年	6,089	3,868,312	24,703,486	-	-	-
民國104年	4,301	3,152,658	20,793,821	4	12,645	67,014
民國105年	3,706	2,703,668	18,088,229	2	14,256	88,087
民國106年	4,062	2,665,747	16,518,433	-	-	-
民國107年	2,775	2,149,071	13,013,213	2	8,309	43,536
民國108年	2,230	1,883,227	14,365,135	-	-	-
民國109年	3,221	3,045,479	20,600,438	-	-	-
民國110年	3,682	4,127,730	27,340,017	-	-	-
1月	152	218,433	1,376,177	-	-	-
2月	199	152,500	938,013	-	-	-
3月	305	421,418	3,075,148	-	-	-
4月	310	177,265	997,618	-	-	-
5月	285	285,206	1,765,401	-	-	-
6月	239	560,928	3,512,081	-	-	-
7月	345	531,411	3,193,314	-	-	-
8月	294	310,969	2,225,270	-	-	-
9月	479	390,488	2,645,933	-	-	-
10月	355	411,873	3,294,679	-	-	-
11月	372	291,323	1,780,231	-	-	-
12月	347	375,916	2,536,152	-	-	-

資料來源：本局建築管理科

Table 3-10. Start Construction of Buildings - By Use

Unit:Case,m²,NT\$1000,Household

商業類(B類) Mercantile			工業、倉儲類(C類) Factory,Industrial and Storage		
件數 Case	總樓地 板面積 Total Floor Area	工程造價 Construction Expenditure	件數 Case	總樓地 板面積 Total Floor Area	工程造價 Construction Expenditure
7	23,051	119,031	255	622,842	2,609,114
15	207,776	1,245,661	235	638,539	2,908,059
11	39,423	199,516	224	514,114	2,496,257
10	56,062	437,778	284	801,791	4,194,869
18	88,348	694,148	213	707,611	3,630,513
13	73,817	567,225	170	441,105	2,508,948
28	174,282	1,345,970	331	600,660	3,114,056
10	137,037	1,011,612	132	350,231	1,836,383
4	51,082	333,562	96	342,920	1,939,953
7	99,967	535,159	169	453,229	2,541,395
17	73,886	412,827	234	494,556	2,777,634
2	12,036	74,359	15	19,483	109,104
3	18,707	88,487	7	43,466	247,011
1	26,584	148,872	11	15,036	85,067
1	1,045	5,854	10	22,304	124,937
3	5,321	29,801	12	43,678	244,763
-	-	-	13	23,156	129,654
-	-	-	22	31,329	174,477
3	2,412	13,512	27	62,266	344,409
2	2,012	11,267	77	80,571	460,214
1	2,488	22,300	7	12,946	72,492
-	-	-	13	62,303	348,608
1	3,281	18,375	20	78,018	436,898

Source : Building Administration Section

表3-10：臺南市建築物開工統計-按用途別分(續1)

單位：件·平方公尺·仟元·戶

年(月)別 Year & Month	休閒、文教類(D類) Leisure and Educational			宗教、殯葬類(E類) Religious and Mortuary Ceremony			件數 Case
	件數 Case	總樓地 板面積 Total Floor Area	工程造價 Construction Expenditure	件數 Case	總樓地 板面積 Total Floor Area	工程造價 Construction Expenditure	
民國100年	66	177,708	972,995	21	16,548	81,989	18
民國101年	40	58,213	280,525	25	16,653	80,870	13
民國102年	30	79,568	424,530	21	18,692	86,162	19
民國103年	31	107,887	684,025	12	13,908	73,168	15
民國104年	22	90,581	585,061	14	19,093	100,733	13
民國105年	21	64,054	342,873	15	10,645	56,422	10
民國106年	21	88,187	504,213	15	17,983	94,892	13
民國107年	32	149,446	881,977	8	12,316	66,200	9
民國108年	18	57,169	1,304,849	6	21,211	135,338	10
民國109年	42	96,968	552,936	16	20,082	130,398	9
民國110年	28	47,915	264,315	7	5,930	33,866	7
1月	1	235	1,318	1	3,563	19,952	-
2月	-	-	-	2	943	5,943	-
3月	4	7,309	39,054	-	-	-	-
4月	3	2,320	12,991	-	-	-	-
5月	3	6,454	36,144	-	-	-	-
6月	4	11,943	66,879	-	-	-	3
7月	3	7,387	39,226	-	-	-	-
8月	3	7,611	42,620	1	90	504	-
9月	2	1,838	10,298	1	1,137	6,365	2
10月	2	2,051	11,486	2	197	1,102	-
11月	2	272	1,527	-	-	-	1
12月	1	495	2,772	-	-	-	1

資料來源：本局建築管理科

Table 3-10. Start Construction of Buildings - By Use (Cont.1)

Unit: Case, m², NT\$1000, Household

衛生、福利、更生類(F類) Health Care, Welfare and Rehabilitation		辦公、服務類(G類) Business and Service			住宿類(H類) 宿舍安養(H-1類) Nursing House		
總樓地板面積 Total Floor Area	工程造價 Construction Expenditure	件數 Case	總樓地板面積 Total Floor Area	工程造價 Construction Expenditure	件數 Case	總樓地板面積 Total Floor Area	工程造價 Construction Expenditure
75,109	438,787	115	48,784	247,811	6	23,675	158,410
25,662	138,235	115	26,742	123,357	9	16,978	96,362
45,937	311,820	122	41,579	179,151	4	8,857	46,781
21,510	118,444	184	54,739	282,539	6	5,500	28,675
43,052	249,234	147	54,902	262,141	9	68,692	482,906
15,610	91,635	155	58,015	291,892	6	30,300	198,545
22,924	132,201	116	44,483	221,911	3	951	5,039
13,555	73,261	104	171,443	963,756	3	3,752	20,261
16,895	93,959	115	48,915	273,972	2	2,073	11,609
29,337	164,285	104	192,226	1,677,250	5	24,610	138,327
9,910	55,553	121	41,523	232,582	3	26,627	174,382
-	-	7	2,107	11,802	-	-	-
-	-	5	1,579	8,959	-	-	-
-	-	11	3,174	17,780	1	25,275	166,812
-	-	9	7,046	39,620	-	-	-
-	-	15	1,951	10,918	-	-	-
3,873	21,401	5	1,230	6,892	1	819	4,585
-	-	13	4,305	24,087	-	-	-
-	-	6	2,061	11,534	-	-	-
4,883	27,499	6	1,565	8,518	-	-	-
-	-	10	3,399	19,043	-	-	-
106	592	21	11,185	62,660	-	-	-
1,048	6,061	13	1,921	10,769	1	533	2,985

Source : Building Administration Section

表3-10：臺南市建築物開工統計-按用途別分(續完)

單位：件·平方公尺·仟元·戶

年(月)別 Year & Month	住宿類(H類) Nursing House and Housing						
	住宅(不含農舍)(H-2類) Housing (Excluding Farm Housing)				農舍(H-2類) Farm Housing		
	件數 Case	戶數 Household	總樓地 板面積 Total Floor Area	工程造價 Construction Expenditure	件數 Case	戶數 Household	總樓地 板面積 Total Floor Area
民國100年	4,314	5,829	1,280,580	6,773,074	96	96	27,637
民國101年	4,033	6,766	1,494,546	8,706,206	118	167	45,101
民國102年	4,527	8,797	1,745,012	11,647,432	117	116	32,262
民國103年	4,924	11,848	2,329,976	16,710,640	108	116	28,356
民國104年	3,187	10,645	2,077,781	15,984,947	138	157	42,806
民國105年	2,828	7,480	1,528,805	11,389,164	84	84	27,036
民國106年	3,154	8,271	1,396,732	9,778,501	54	54	15,823
民國107年	2,308	6,609	1,091,129	7,376,806	19	19	5,295
民國108年	1,893	8,753	1,303,864	10,084,012	3	3	537
民國109年	2,707	11,640	1,876,400	13,469,977	6	6	1,061
民國110年	2,964	6,658	2,162,575	16,422,027	14	14	4,059
1月	95	450	80,105	607,259	1	1	126
2月	172	485	72,195	508,355	-	-	-
3月	233	180	217,952	1,922,960	5	5	1,686
4月	257	535	79,989	461,983	-	-	-
5月	222	106	150,946	1,039,619	1	1	311
6月	190	185	169,173	1,318,556	-	-	-
7月	278	999	142,507	1,038,808	1	1	451
8月	239	501	222,620	1,746,849	4	4	978
9月	366	1,877	259,871	1,908,719	-	-	-
10月	316	563	376,458	3,097,812	1	1	317
11月	309	183	162,723	1,063,437	1	1	190
12月	287	594	228,036	1,707,670	-	-	-

資料來源：本局建築管理科

Table 3-10. Start Construction of Buildings - By Use (Cont'd)

Unit: Case, m², NT\$1000, Household

	危險物品類(I類)			其他		
	Hazard			Other		
工程造價 Construction Expenditure	件數 Case	總樓地 板面積 Total Floor Area	工程造價 Construction Expenditure	件數 Case	總樓地 板面積 Total Floor Area	工程造價 Construction Expenditure
129,698	3	1,546	5,785	365	272,076	918,323
211,652	8	21,738	101,032	375	318,289	1,149,860
163,813	3	512	2,185	481	397,845	1,511,104
142,302	4	6,353	33,671	511	442,230	1,967,375
215,509	5	5,201	26,397	531	547,645	2,721,323
136,034	1	266	1,020	401	439,759	2,416,384
82,515	6	6,063	31,573	321	297,659	1,207,562
27,470	2	440	2,518	146	206,118	709,433
2,515	3	952	5,329	80	37,609	180,037
5,941	4	3,826	21,423	152	247,773	1,363,347
22,694	2	736	4,119	285	1,260,013	6,940,018
706	-	-	-	30	100,778	551,677
-	-	-	-	10	15,610	79,258
9,539	-	-	-	39	124,402	685,064
-	-	-	-	30	64,561	352,233
1,740	1	118	660	28	76,427	401,756
-	1	618	3,459	22	350,116	1,960,655
2,522	-	-	-	28	345,432	1,914,194
5,349	-	-	-	11	12,931	60,493
-	-	-	-	23	38,611	213,053
1,776	-	-	-	16	14,017	68,668
1,062	-	-	-	25	54,544	302,345
-	-	-	-	23	62,584	350,622

Source : Building Administration Section

表3-11：臺南市建築物開工統計-按構造別分

單位：件·棟·平方公尺·仟元

年(月)別	總 計				磚構造			
	Total				Brick Construction			
Year & Month	件數	棟數	總樓地板面積	工程造價	件數	棟數	總樓地板面積	工程造價
Year & Month	Case	Building	Total Floor Area	Construction Expenditure	Case	Building	Total Floor Area	Construction Expenditure
民國100年	5,269	6,828	2,570,005	12,457,261	24	75	27,897	74,807
民國101年	4,986	7,036	2,870,237	15,041,819	26	71	24,104	70,653
民國102年	5,559	6,991	2,923,801	17,068,751	36	120	34,671	98,834
民國103年	6,089	8,169	3,868,312	24,703,486	25	99	25,834	77,368
民國104年	4,301	5,165	3,152,658	20,793,821	26	109	25,962	85,655
民國105年	3,706	5,258	2,703,668	18,088,229	26	108	28,134	78,171
民國106年	4,062	5,231	2,665,747	16,518,433	18	46	28,157	80,577
民國107年	2,775	3,967	2,149,071	13,013,213	12	38	10,451	33,830
民國108年	2,230	3,160	1,883,227	14,365,135	7	26	7,207	22,413
民國109年	3,221	5,080	3,045,479	20,600,440	7	12	3,025	10,593
民國110年	3,682	5,647	4,127,730	27,340,017	8	24	7,934	24,685
1月	152	227	218,433	1,376,177	1	1	411	1,276
2月	199	242	152,500	938,013	1	4	2,500	7,750
3月	305	637	421,418	3,075,148	-	-	-	-
4月	310	487	177,265	997,618	1	1	306	949
5月	285	438	285,206	1,765,401	1	2	63	199
6月	239	329	560,928	3,512,081	-	-	-	-
7月	345	413	531,411	3,193,314	1	1	26	81
8月	294	470	310,969	2,225,270	-	-	-	-
9月	479	679	390,488	2,645,933	2	4	746	2,631
10月	355	665	411,873	3,294,679	1	11	3,882	11,799
11月	372	556	291,323	1,780,231	-	-	-	-
12月	347	504	375,916	2,536,152	-	-	-	-

資料來源：本局建築管理科

Table 3-11. Start Construction of Buildings - By Materials

Unit:Cases,Building,m²,NT\$1000

木構造 Wood Construction				鋼構造 Steel Scaffolded Concrete			
件數 Case	棟數 Building	總樓地 板面積 Total Floor Area	工程造價 Construction Expenditure	件數 Case	棟數 Building	總樓地 板面積 Total Floor Area	工程造價 Construction Expenditure
7	7	1,022	3,744	657	835	665,248	2,357,190
6	14	4,033	11,054	633	842	726,611	3,241,729
4	19	6,724	19,659	716	1,031	653,452	2,600,212
4	9	4,341	11,573	908	1,265	922,020	4,142,145
3	20	4,459	12,930	909	1,401	765,443	3,267,271
7	14	8,111	22,353	700	1,020	570,097	2,735,285
3	9	2,825	8,094	782	1,042	660,506	2,962,565
3	10	3,227	9,887	373	518	478,959	2,279,655
-	-	-	-	278	372	357,026	3,023,378
1	3	1,328	5,670	476	679	731,904	4,700,061
5	12	3,168	9,821	675	1,051	1,698,306	9,854,378
-	-	-	-	51	65	105,133	576,962
-	-	-	-	22	39	40,664	209,572
-	-	-	-	48	54	119,503	1,103,079
3	10	2,062	6,392	65	172	88,910	494,382
-	-	-	-	65	122	130,287	703,596
-	-	-	-	46	52	377,799	2,115,510
-	-	-	-	64	69	379,399	2,103,576
-	-	-	-	47	76	59,276	315,761
-	-	-	-	110	170	121,020	684,495
-	-	-	-	33	44	20,697	116,180
2	2	1,106	3,429	63	98	121,249	678,631
-	-	-	-	61	90	134,369	752,634

Source : Building Administration Section

表3-11：臺南市建築物開工統計-按構造別分 (續完)

單位：件·棟·平方公尺·仟元

Unit:Cases,Building,m²,NT\$1000

年(月)別 Year & Month	混凝土(含鋼筋混凝土)構造 Reinforced Concrete Construction				鋼骨鋼筋混凝土構造 Steel Reinforced Concrete Construction			
	件數 Case	棟數 Building	總樓地 板面積 Total Floor Area	工程造價 Construction Expenditure	件數 Case	棟數 Building	總樓地 板面積 Total Floor Area	工程造價 Construction Expenditure
	民國100年	4,533	5,851	1,800,883	9,669,557	42	54	61,915
民國101年	4,279	6,051	2,016,703	11,218,117	42	58	98,786	500,266
民國102年	4,716	5,721	2,087,438	13,365,384	86	99	141,439	984,376
民國103年	5,096	6,730	2,728,545	19,269,387	53	63	186,120	1,195,383
民國104年	3,329	4,617	2,844,840	20,821,991	32	46	117,461	831,428
民國105年	2,923	4,037	1,876,246	13,555,303	48	77	220,918	1,696,274
民國106年	3,212	4,073	1,840,034	12,677,005	47	61	134,225	790,192
民國107年	2,354	3,358	1,520,446	9,675,071	31	38	133,433	1,000,275
民國108年	1,926	2,717	1,418,151	10,606,158	16	41	99,597	706,213
民國109年	2,706	4,338	2,222,884	15,398,951	26	42	82,728	464,949
民國110年	2,968	4,527	2,374,852	17,171,521	24	29	37,668	247,123
1月	97	156	108,649	775,351	3	5	4,240	22,588
2月	175	198	108,343	715,129	1	1	993	5,562
3月	253	579	289,898	1,867,170	4	4	12,017	104,899
4月	240	302	81,184	468,999	-	-	-	-
5月	219	314	154,856	1,061,606	-	-	-	-
6月	193	277	183,129	1,396,571	-	-	-	-
7月	274	335	149,309	1,074,667	6	8	2,677	14,990
8月	245	391	250,030	1,900,198	1	1	664	3,718
9月	366	504	267,475	1,951,825	1	1	1,247	6,982
10月	321	610	387,294	3,166,700	-	-	-	-
11月	304	453	167,723	1,091,492	3	3	1,245	6,679
12月	281	408	226,962	1,701,813	5	6	14,585	81,705

資料來源：本局建築管理科

Table 3-11. Start Construction of Buildings - By Materials (Cont'd)

Unit: Cases, Building, m², NT\$1000

冷軋型鋼構造 Cold-formed Steel Construction				其他 Others			
件數 Case	棟數 Building	總樓地 板面積 Total Floor Area	工程造價 Construction Expenditure	件數 Case	棟數 Building	總樓地 板面積 Total Floor Area	工程造價 Construction Expenditure
-	-	-	-	6	6	13,040	50,352
-	-	-	-	-	-	-	-
-	-	-	-	1	1	77	286
1	1	200	998	2	2	1,252	6,632
1	1	151	499	1	1	41	152
-	-	-	-	2	2	162	843
-	-	-	-	-	-	-	-
-	-	-	-	2	5	2,555	14,495
-	-	-	-	3	4	1,246	6,973
1	1	359	2,009	4	5	3,251	18,207
-	-	-	-	2	4	5,802	32,489
-	-	-	-	-	-	-	-
-	-	-	-	-	-	-	-
-	-	-	-	-	-	-	-
-	-	-	-	1	2	4,803	26,896
-	-	-	-	-	-	-	-
-	-	-	-	-	-	-	-
-	-	-	-	-	-	-	-
-	-	-	-	1	2	999	5,593
-	-	-	-	-	-	-	-
-	-	-	-	-	-	-	-
-	-	-	-	-	-	-	-
-	-	-	-	-	-	-	-

Source : Building Administration Section

表3-12：臺南市建築師開業家數及人數

Table 3-12. Numbers of Architects and Architect Office

單位：家·人

Unit:Houses,Person

年別 Year	建築師事務所 Architect Office	建 築 師 Architect					
		總計 Total	乙等 Class B	男 Male	乙等 Class B	女 Female	乙等 Class B
民國100年底	230	-	-	-	-	-	-
民國101年底	237	-	-	-	-	-	-
民國102年底	240	-	-	-	-	-	-
民國103年底	245	-	-	-	-	-	-
民國104年底	244	244	3	230	3	14	-
民國105年底	247	247	3	233	3	14	-
民國106年底	255	256	2	238	2	18	-
民國107年底	260	261	2	243	2	18	-
民國108年底	266	267	2	249	2	18	-
民國109年底	270	273	1	253	1	20	-
民國110年底	276	281	1	259	1	22	-

資料來源：本局建築管理科

Source：Building Administration Section

表3-13：臺南市現有停車位概況—建築物附設停車空間部分

單位：車位

年底別及車種別 Year & Vehicle	總計 Total (1)=(2)+(9)	都市計畫區內		
		合計 Minor Total (2)=(3)+(6)	法定停車位 Statutory	
			小計 Subtotal (3)=(4)+(5)	室內停車位 Indoor Parking Space (4)
民國100年底	219,753	202,899	186,448	117,316
大型車 Large Car	5,734	4,455	3,338	1,781
小型車 Compact Car	197,044	181,694	169,575	108,221
機車 Motorcycles	16,975	16,750	13,535	7,314
民國101年底	238,193	221,192	201,809	122,715
大型車 Large Car	6,515	5,236	4,055	2,226
小型車 Compact Car	210,222	194,725	180,064	110,966
機車 Motorcycles	21,456	21,231	17,690	9,523
民國102年底	257,378	240,226	216,513	131,317
大型車 Large Car	8,647	7,354	5,433	3,369
小型車 Compact Car	219,490	203,856	187,670	114,724
機車 Motorcycles	29,241	29,016	23,410	13,224
民國103年底	274,947	257,733	230,861	140,059
大型車 Large Car	10,431	9,138	6,661	4,546
小型車 Compact Car	228,046	212,350	194,294	117,778
機車 Motorcycles	36,470	36,245	29,906	17,735
民國104年底	293,530	276,175	246,612	150,106
大型車 Large Car	11,826	10,533	7,845	5,507
小型車 Compact Car	237,591	221,761	201,831	122,051
機車 Motorcycles	44,113	43,881	36,936	22,548
民國105年底	312,928	295,457	261,721	160,012
大型車 Large Car	13,275	11,982	8,845	6,466
小型車 Compact Car	246,235	230,291	208,812	126,069
機車 Motorcycles	53,418	53,184	44,064	27,477
民國106年底	335,762	317,800	277,639	170,736
大型車 Large Car	15,447	13,929	10,185	7,758
小型車 Compact Car	255,844	239,636	216,124	130,580
機車 Motorcycles	64,471	64,235	51,330	32,398
民國107年底	356,606	338,183	293,308	181,140
大型車 Large Car	17,130	15,542	11,368	8,741
小型車 Compact Car	266,146	249,680	223,606	135,395
機車 Motorcycles	73,330	72,961	58,334	37,004
民國108年底	376,994	358,267	307,377	188,345
大型車 Large Car	18,686	17,084	12,266	9,593
小型車 Compact Car	276,895	260,169	230,705	138,729
機車 Motorcycles	81,413	81,014	64,406	40,023
民國109年底	397,371	378,314	322,974	197,788
大型車 Large Car	18,802	17,199	12,339	9,621
小型車 Compact Car	287,901	270,864	238,995	143,922
機車 Motorcycles	90,668	90,251	71,640	44,245
民國110年底	419,840	400,486	337,499	207,619
大型車 Large Car	18,802	17,199	12,339	9,621
小型車 Compact Car	301,201	283,867	247,504	149,553
機車 Motorcycles	99,837	99,420	77,656	48,445

資料來源：本局建築管理科

說明：

- 1.自106年起原統計項目大型車、小型車及機車改為大客車、汽車及機車。
- 2.「開放供公眾使用停車位」欄資料已納入法定及增設車位統計，並不列入本表總計欄。

Table 3-13. The Parking Space of the Building

Unit : stall

Urban Developed Area			
Parking Space	增設停車位 Added Parking Space		
室外停車位 Outdoor Parking Space (5)	小 計 Subtotal (6)=(7)+(8)	室內停車位 Indoor Parking Space (7)	室外停車位 Outdoor Parking Space (8)
69,132	16,451	11,452	4,999
1,557	1,117	946	171
61,354	12,119	9,516	2,603
6,221	3,215	990	2,225
79,094	19,383	13,616	5,767
1,829	1,181	983	198
69,098	14,661	11,565	3,096
8,167	3,541	1,068	2,473
85,196	23,713	17,008	6,705
2,064	1,921	1,723	198
72,946	16,186	12,602	3,584
10,186	5,606	2,683	2,923
90,802	26,872	18,943	7,929
2,115	2,477	2,250	227
76,516	18,056	13,775	4,281
12,171	6,339	2,918	3,421
96,506	29,563	21,237	8,326
2,338	2,688	2,454	234
79,780	19,930	15,335	4,595
14,388	6,945	3,448	3,497
101,709	33,736	24,724	9,012
2,379	3,137	2,877	260
82,743	21,479	16,644	4,835
16,587	9,120	5,203	3,917
106,903	40,161	30,446	9,715
2,427	3,744	3,355	389
85,544	23,512	18,360	5,152
18,932	12,905	8,731	4,174
112,168	44,875	34,342	10,533
2,627	4,174	3,745	429
88,211	26,074	20,410	5,664
21,330	14,627	10,187	4,440
119,032	50,890	38,884	12,006
2,673	4,818	4,358	460
91,976	29,464	23,090	6,374
24,383	16,608	11,436	5,172
125,186	55,340	42,550	12,790
2,718	4,860	4,397	463
95,073	31,869	25,041	6,828
27,395	18,611	13,112	5,499
129,880	62,987	48,474	14,513
2,718	4,860	4,397	463
97,951	36,363	28,936	7,427
29,211	21,764	15,141	6,623

Source : Building Administration Section

表3-13：臺南市現有停車位概況—建築物附設停車空間部分 (續完)

單位：車位

年底別及車種別 Year & Vehicle	都市計畫區外			
	合 計 Minor Total (9)=(10)+(13)	法定停車位 Statutory Parking Space		
		小 計 Subtotal (10)=(11)+(12)	室內停車位 Indoor Parking Space (11)	室外停車位 Outdoor Parking Space (12)
民國100年底	16,854	15,300	2,616	12,684
大型車 Large Car	1,279	1,148	3	1,145
小型車 Compact Car	15,350	13,934	2,613	11,321
機車 Motorcycles	225	218	-	218
民國101年底	17,001	15,418	2,639	12,779
大型車 Large Car	1,279	1,148	3	1,145
小型車 Compact Car	15,497	14,052	2,636	11,416
機車 Motorcycles	225	218	-	218
民國102年底	17,152	15,550	2,711	12,839
大型車 Large Car	1,293	1,162	15	1,147
小型車 Compact Car	15,634	14,170	2,696	11,474
機車 Motorcycles	225	218	-	218
民國103年底	17,214	15,604	2,718	12,886
大型車 Large Car	1,293	1,162	15	1,147
小型車 Compact Car	15,696	14,224	2,703	11,521
機車 Motorcycles	225	218	-	218
民國104年底	17,355	15,675	2,759	12,916
大型車 Large Car	1,293	1,162	15	1,147
小型車 Compact Car	15,830	14,288	2,744	11,544
機車 Motorcycles	232	225	-	225
民國105年底	17,471	15,748	2,805	12,943
大型車 Large Car	1,293	1,162	15	1,147
小型車 Compact Car	15,944	14,359	2,790	11,569
機車 Motorcycles	234	227	-	227
民國106年底	17,962	16,115	2,889	13,226
大型車 Large Car	1,518	1,387	15	1,372
小型車 Compact Car	16,208	14,499	2,874	11,625
機車 Motorcycles	236	229	-	229
民國107年底	18,423	16,371	3,073	13,298
大型車 Large Car	1,588	1,425	51	1,374
小型車 Compact Car	16,466	14,672	2,979	11,693
機車 Motorcycles	369	274	43	231
民國108年底	18,727	16,529	3,187	13,342
大型車 Large Car	1,602	1,437	61	1,376
小型車 Compact Car	16,726	14,817	3,082	11,735
機車 Motorcycles	399	275	44	231
民國109年底	19,057	16,697	3,253	13,444
大型車 Large Car	1,603	1,437	61	1,376
小型車 Compact Car	17,037	14,977	3,147	11,830
機車 Motorcycles	417	283	45	238
民國110年底	19,354	16,827	3,340	13,487
大型車 Large Car	1,603	1,437	61	1,376
小型車 Compact Car	17,334	15,107	3,234	11,873
機車 Motorcycles	417	283	45	238

資料來源：本局建築管理科

Table 3-13. The Parking Space of the Building (Cont'd)

Unit : stall

Nonurban Developed Area			開放供公眾使用停車位	
增設停車位 Added Parking Space				
小計 Subtotal (13)=(14)+(15)	室內停車位 Indoor Parking Space (14)	室外停車位 Outdoor Parking Space (15)	都市計畫區內 Urban Developed Area	都市計畫區外 Nonurban Developed Area
1,554	560	994	2,357	2,112
131	-	131	74	157
1,416	560	856	2,236	1,913
7	-	7	47	42
1,583	575	1,008	2,387	2,112
131	-	131	74	157
1,445	575	870	2,266	1,913
7	-	7	47	42
1,602	579	1,023	2,357	2,112
131	-	131	74	157
1,464	579	885	2,236	1,913
7	-	7	47	42
1,610	584	1,026	2,357	2,112
131	-	131	74	157
1,472	584	888	2,236	1,913
7	-	7	47	42
1,680	600	1,080	2,357	2,112
131	-	131	74	157
1,542	600	942	2,236	1,913
7	-	7	47	42
1,723	619	1,104	2,357	2,112
131	-	131	74	157
1,585	619	966	2,236	1,913
7	-	7	47	42
1,847	725	1,122	2,357	2,112
131	-	131	74	157
1,709	725	984	2,236	1,913
7	-	7	47	42
2,052	894	1,158	2,357	2,112
163	27	136	74	157
1,794	785	1,009	2,236	1,913
95	82	13	47	42
2,198	1,026	1,172	2,357	2,112
165	29	136	74	157
1,909	886	1,023	2,236	1,913
124	111	13	47	42
2,360	1,167	1,193	2,357	2,112
166	30	136	74	157
2,060	1,024	1,036	2,236	1,913
134	113	21	47	42
2,527	1,306	1,221	2,357	2,112
166	30	136	74	157
2,227	1,163	1,064	2,236	1,913
134	113	21	47	42

Source : Building Administration Section

表3-14:臺南市各等

年底別及等別	總計		甲等	
	家數	資本額	家數	資本額
	民國110年底			
本季現有廠數	1,649	2,209,706	171	1,468,476
本季撤銷或歇業廠數	6	540	-	-
本季新增登記廠數	9	34,820	-	-
本季停業廠數	4	1,460	-	-

資料來源：本局建築管理科

營造業家數及資本額

資本額單位:新台幣萬元

綜合營造業				專業營造業		土木包工業	
乙等		丙等					
家數	資本額	家數	資本額	家數	資本額	家數	資本額
84	142,719	550	393,513	28	101,138	816	103,860
-	-	-	-	-	-	6	540
-	-	4	34,320	-	-	5	500
-	-	3	1,380	-	-	1	80

表3-15:臺南市營建工程土資場處數、面積及容量

單位：處·平方公尺·立方公尺

年 度	現有土石方資源堆置場				
	土資場 (處)	面積 (平方公尺)	核准收容處理量 (立方公尺)	年收容量 (立方公尺)	預估剩餘量 (立方公尺)
民國109年底	8	118,339	994,849	2,037,633	529,060
民國110年底	8	118,493	2,475,100	2,214,279	535,035

資料來源:建築管理科

Source : Building Administration Section

表4-1：臺南市違章建築案件統計

單位：件

年 別 Year	總 計 Total		既存違章建築 Existing Buildings Constructed without Licence				以前年度 案 件 數
	本年尚未 結 案 數 No. of not Demo- lishing at this year	本 年 結案數 No. of Termi- nation at this year	至本年尚 未結案數 No. of not Demo- lishing upto this year	本 年 查報數 No. of Inspe- cted at this year	本 年 補照數 No. of apply for Constru- -ction Licenes	本 年 拆除數 No. of Demolished at this year	至本年尚 未結案數 No. of not Demolishing upto this year
民國100年	20,138	618	3,609	-	-	-	15,808
民國101年	20,891	1,238	3,609	-	-	-	16,348
民國102年	22,144	1,024	3,609	-	-	-	17,179
民國103年	23,086	902	3,609	-	-	-	18,336
民國104年	25,216	1,564	3,609	-	-	-	19,397
民國105年	27,257	521	3,609	-	-	-	22,022
民國106年	29,327	537	3,609	-	-	-	23,557
民國107年	31,635	472	3,609	-	-	-	25,617
民國108年	34,491	1,482	3,609	-	-	-	27,760
民國109年	34,780	2,039	3,609	-	-	-	30,716
民國110年	34,580	1,659	3,609	-	-	-	30,893

資料來源：本局使用管理科

Table 4-1 Statistics of Buildings Constructed without Licence

Unit : Cases

新違章建築 Buildings Constructed without Licence						本年度 拆除後重建 移送法辦數 No. of Reconstru- ction after Demolished to Law Enfocement Agencies
No. of Buildings Constructed without Licence before this year		本年度案件數 No. of Buildings Constructed without Licence at this year				
本 年 補照數 No. of apply for Constru- ction Licenes	本 年 拆除數 No. of Demolishe d at this year	至本年尚 未結案數 No. of not Demolishin g upto this year	本 年 查報數 No. of Inspected at this year	本 年 補照數 No. of apply for Constru- ction Licenes	本 年 拆除數 No. of Demolished at this year	
-	152	721	1,187	-	466	-
2	179	934	1,993	-	1,059	-
2	101	1,356	2,281	2	923	-
-	199	1,141	1,845	1	703	-
-	80	2,660	4,144	-	1,484	-
-	35	1,626	2,112	-	486	-
-	91	2,161	2,607	-	446	-
-	101	2,409	2,780	-	371	1
-	266	3,122	4,338	-	1,216	2
1	165	455	2,328	7	1,866	-
-	278	78	1,459	-	1,381	-

Source : Building Permit and Inspection Section

表4-2：臺南市建築物昇降設備檢查取得使用許可證統計

單位：台

年 別	竣工安全檢查		年度安全檢查		竣工檢查取得使用許可證				
	合 格	不 合 格	合 格	不 合 格	合 計	昇 降 送 貨 機	供 個 人 住 宅 使 用 昇 降 機	供 5 樓 以 下 公 寓 大 廈 使 用 之 昇 降 機	其 他
民國100年	-	-	-	-
民國101年	204	-	4,138	-
民國102年	35	-	4,243	-
民國103年	359	-	8,125	-
民國104年	628	-	9,132	-
民國105年	535	-	10,855	-
民國106年	516	-	14,977	-
民國107年	747	3	2	275	467
民國108年	740	4	1	282	453
民國109年	757	5	2	237	513
民國110年	803	7	1	300	495

資料來源：本局使用管理科

說明：

依內政部營建署營署主字第1071136987號函增刪修訂，自108年起新增編製「建築物昇降設備檢查取得使用許可證統計」年報表（自107年資料期開始），原「建築物昇降設備安全檢查」年報表（資料期截至106年）自108年停止編製。

Table 4-2. Statistics of Licence for Elevator Building's Inspection

Unit:Set

定期安全檢查取得使用許可證								
合 計	昇 降 送 貨 機	供個人住宅使用升降機		供5樓以下公寓大廈 使用之升降機		其 他		
		竣工檢查 合 格 未達15年	竣工檢查合 格 15 年 以 上	竣工檢查 合 格 未達15年	竣工檢查 合 格 15年以上	竣工檢查 合 格 未達15年	竣工檢查 合 格 15年以上	
...
...
...
...
...
...
...
15,974	6	3	-	154	80	3,709	12,022	
16,847	12	3	1	198	122	3,918	12,593	
17,248	21	-	-	255	136	3,826	13,010	
18,606	12	7	-	363	156	4,099	13,969	

Source : Building Permit and Inspection Section

表4-3：臺南市機械遊樂設施安全檢查

單位：處；座

年 別 Year	遊樂場所(處) Amusement Park (place)		機械遊樂設施(座) Mechanical resort facilities (stand)			安全檢查情形(座) Security inspection result (stand)	
	營業中	停止 使用	使用中	停止 使用	拆除	已領得使 用執照	備有保養 修護記錄
	Open	Stop using	Open	Stop using	Demolition	Having usage license	Having upkeep record
民國100年	1	1	6	-	-	6	6
民國101年	1	-	6	-	-	6	6
民國102年	1	-	6	-	-	6	6
民國103年	1	-	6	-	-	6	6
民國104年	2	-	7	-	-	7	7
民國105年	2	-	7	-	-	7	7
民國106年	2	-	7	-	-	7	7
民國107年	2	-	7	-	-	7	7
民國108年	1	1	6	-	1	6	6
民國109年	1	-	6	-	-	6	6
民國110年	1	-	6	-	-	6	6

資料來源：本局使用管理科

Table 4-3. Security Inspection of Mechanical Resort Facilities

Unit : Place, Stand

檢查缺失處理情形(座)					
Processing situation of flawed case					
已實施定期 安全檢查 Implementation of periodic security inspection	限期改善 補辦手續 Improvement within deadline	改善辦手續處 以罰緩並限期 Fine and improvement with deadline	勒令停止 使用 Compelling to stop using	停止供水 供電 Stoppage of water/power supply	封閉或 限期拆除 Close down or demolition
6	-	-	-	-	4
6	-	-	-	-	-
6	-	-	-	-	-
6	-	-	-	-	-
7	-	-	-	-	-
7	-	-	-	-	-
7	-	-	-	-	-
7	-	-	-	-	-
6	-	-	-	-	-
6	-	-	-	-	-
6	-	-	-	-	-

Source : Building Permit and Inspection Section

表4-4：臺南市建築物機械停車設備安全檢查

單位：台

年 別	總計			垂直循環型		
	Total			Vertical Circulation Type		
	合 計 Total	合 格 Qualified	不 合 格 Unqualified	合 計 Total	合 格 Qualified	不 合 格 Unqualified
民國100年	87	87	-	-	-	-
民國101年	81	81	-	2	2	-
民國102年	75	75	-	-	-	-
民國103年	189	189	-	2	2	-
民國104年	316	316	-	2	2	-
民國105年	363	363	-	2	2	-
民國106年	486	486	-	2	2	-
民國107年	522	522	-	2	2	-
民國108年	612	612	-	2	2	-
民國109年	645	645	-	2	2	-
民國110年	822	822	-	2	2	-

資料來源：本局使用管理科

Table 4-4. Security Inspection of Mechanical Parking Facilities in Buildings

Unit:Set

多層循環型 Multilevel Circulation Type			水平循環型 Horizontal Circulation Type		
合計 Total	合格 Qualified	不合格 Unqualified	合計 Total	合格 Qualified	不合格 Unqualified
-	-	-	-	-	-
-	-	-	-	-	-
1	1	-	-	-	-
-	-	-	-	-	-
1	1	-	-	-	-
1	1	-	-	-	-
2	2	-	-	-	-
2	2	-	-	-	-
2	2	-	-	-	-
2	2	-	-	-	-
2	2	-	-	-	-

Source : Building Permit and Inspection Section

表4-4：臺南市建築物機械停車設備安全檢查(續1)

單位：台

年 別	平面往復型			昇降機型		
	Flat Reciprocation Type			Elevator Type		
	合 計 Total	合 格 Qualified	不 合 格 Unqualified	合 計 Total	合 格 Qualified	不 合 格 Unqualified
民國100年	-	-	-	16	16	-
民國101年	-	-	-	4	4	-
民國102年	-	-	-	5	5	-
民國103年	-	-	-	3	3	-
民國104年	-	-	-	3	3	-
民國105年	-	-	-	3	3	-
民國106年	1	1	-	21	21	-
民國107年	4	4	-	3	3	-
民國108年	4	4	-	3	3	-
民國109年	4	4	-	3	3	-
民國110年	4	4	-	4	4	-

資料來源：本局使用管理科

Table 4-4. Security Inspection of Mechanical Parking Facilities in Buildings (Cont'1)

Unit:Set

簡易昇降型 Simple Elevator Type			多段型 Multistage Elevator Type		
合計 Total	合格 Qualified	不合格 Unqualified	合計 Total	合格 Qualified	不合格 Unqualified
32	32	-	39	39	-
6	6	-	45	45	-
6	6	-	52	52	-
23	23	-	123	123	-
54	54	-	215	215	-
71	71	-	254	254	-
64	64	-	352	352	-
83	83	-	380	380	-
88	88	-	459	459	-
101	101	-	478	478	-
164	164	-	586	586	-

Source : Building Permit and Inspection Section

表4-4：臺南市建築物機械停車設備安全檢查(續完)

Table 4-4. Security Inspection of Mechanical Parking Facilities in Buildings (Cont'd)

單位：台

Unit:Set

年 別	昇降滑動型			其他		
	Elevator Sliding Type			Others		
	合 計	合 格	不 合 格	合 計	合 格	不 合 格
	Total	Qualified	Unqualified	Total	Qualified	Unqualified
民國100年	-	-	-	-	-	-
民國101年	24	24	-	-	-	-
民國102年	-	-	-	11	11	-
民國103年	-	-	-	38	38	-
民國104年	-	-	-	41	41	-
民國105年	-	-	-	32	32	-
民國106年	-	-	-	44	44	-
民國107年	-	-	-	48	48	-
民國108年	-	-	-	54	54	-
民國109年	-	-	-	55	55	-
民國110年	-	-	-	60	60	-

資料來源：本局使用管理科

Source : Building Permit and Inspection Section

表4-5：臺南市廣告物管理統計

Table 4-5. Statistics of Advertisement Management

單位：件

Unit：Cases

年 別 Year	招牌廣告 Advertisement Signboards			樹立廣告 Erection Advertisements		
	申請許可 Admission	處理違規情形 Processing Situation Of Violation Cases		申請許可 Fine	處理違規情形 Processing Situation Of Violation Cases	
		罰鍰 Fine	拆除 Demolition		罰鍰 Fine	拆除 Demolition
民國100年	40	-	23	104	58	704
民國101年	36	-	11	163	1	1,000
民國102年	37	1	17	109	1	821
民國103年	32	-	1	64	33	822
民國104年	23	-	-	51	11	1,010
民國105年	3	-	8	16	-	636
民國106年	6	-	-	49	-	495
民國107年	43	-	9	68	-	257
民國108年	30	-	4	28	1	1,426
民國109年	55	-	86	50	3	2,113
民國110年	63	-	-	85	1	1,904

資料來源：本局使用管理科

Source：Building Permit and Inspection Section

表4-6:臺南市公寓大廈組織核准報備案

單位：件

年 度	本市境內累計 已報備件數	7層樓以上	
		成立組織報備件數	改選報備件數
民國109年底	2,728	1,078	1,097
民國110年底	2,823	34	288

資料來源:使用管理科

Source : Building Permit and Inspection Section

表4-7:臺南市建築物公共安全檢查簽證及申報案件

單位:家

年 度	列管申報家數	已申報家數		未申報家數	
		合格	不合格	罰鍰	催辦中
民國109年底	2,536	2,329	-	2	205
民國110年底	2,401	2,112	76	-	213

資料來源:使用管理科

Source : Building Permit and Inspection Section

表4-8: 臺南市維護公共

年 度	列管家數	檢查情形(家數)				
	合計	合計	合格家數	不合格家數	限期改善中	已停業及其他
民國109年底	1,051	1,051	1,047	-	4	-
民國110年底	2,740	826	773	-	53	-

資料來源:使用管理科

安全方案執行情形

單位:家

檢查不合格處理情形			
合計	罰鍰	斷水斷電	拆除
-	-	-	-
-	-	-	-

表4-9:臺南市機械遊樂設施設置

單位:座

年 度	合 計	軌道式機械 遊樂設施	迴轉式機械 遊樂設施	吊纜式機械 遊樂設施	其 他
民國109年底	6	2	3	-	1
民國110年底	6	2	3	-	1

資料來源:使用管理科

表5-1: 臺南市政府工程

標案金額別	全年執行總件數	法定應查核件數	查核件數		累計查核執行率	複查件數	
			當季	累計		當季	累計
民國109年底	165	62	50	165	852%	-	9
民國110年底	956	96	115	180	188%	2	9
查核金額(5,000萬)以上	99	10	21	50	500%	2	7
1,000萬以上未達查核金額	264	26	24	60	231%	-	2
公告金額以上未達1,000萬元	593	60	70	70	117%	-	-

資料來源:本局採購品管科

標案施工查核情形

單位:件

當年度查核(含複查)成績									
優等件數		甲等件數		乙等件數		丙等件數		不計分件數	
當季	累計	當季	累計	當季	累計	當季	累計	當季	累計
-	-	35	116	15	49	-	-	-	-
-	-	53	127	19	53	-	-	-	-
-	-	17	36	4	14	-	-	-	-
-	-	17	44	7	16	-	-	-	-
-	-	19	47	8	23	-	-	-	-

表5-2:臺南市政府公告金額以上

招標方式	總計				工程採購			
	件數	預算金額	底價金額	決標金額	件數	預算金額	底價金額	決標金額
民國109下半年	149	774,280	613,251	711,114	115	634,603	501,318	579,044
民國110年	373	3,723,023	2,321,681	3,374,561	262	3,111,843	1,852,085	2,791,936
上半年度	188	2,329,842	1,233,354	2,106,732	125	1,915,439	926,014	1,711,352
公開招標	109	1,875,488	942,478	1,664,571	81	1,757,536	826,150	1,554,451
選擇性招標	-	-	-	-	-	-	-	-
限制性招標	79	454,354	290,876	442,161	44	157,903	99,864	156,901
議價	57	192,135	112,642	190,983	44	157,903	99,864	156,901
比價	-	-	-	-	-	-	-	-
公開評選	-	262,219	178,234	251,178	-	-	-	-
下半年度	185	1,393,181	1,088,327	1,267,829	137	1,196,404	926,071	1,080,584
公開招標	116	1,113,737	1,009,279	990,460	89	997,884	895,059	882,785
選擇性招標	-	-	-	-	-	-	-	-
限制性招標	69	279,444	79,048	277,369	48	198,520	31,012	197,799
議價	58	233,217	34,050	232,434	48	198,520	31,012	197,799
比價	-	-	-	-	-	-	-	-
公開評選	11	46,227	44,998	44,935	-	-	-	-

資料來源:本局採購品管科

決標案件(一)採購類別及招標方式別

單位:件、千元

財務採購				勞務採購			
件數	預算金額	底價金額	決標金額	件數	預算金額	底價金額	決標金額
16	74,107	65,238	69,158	18	65,570	46,696	62,912
43	216,325	205,276	206,153	68	394,855	264,320	376,472
19	108,218	106,966	102,263	44	306,185	200,374	293,117
18	107,593	106,346	101,649	10	10,359	9,982	8,471
-	-	-	-	-	-	-	-
1	625	620	614	34	295,826	190,392	284,646
-	-	-	-	13	34,232	12,778	34,082
-	-	-	-	-	-	-	-
1	625	620	614	21	261,594	177,614	250,564
24	108,107	98,310	103,890	24	88,670	63,946	83,355
20	99,607	98,310	95,390	7	16,246	15,910	12,285
-	-	-	-	-	-	-	-
4	8,500	-	8,500	17	72,424	48,036	71,070
4	8,500	-	8,500	6	26,197	3,038	26,135
-	-	-	-	-	-	-	-
-	-	-	-	11	46,227	44,998	44,935

表5-3: 臺南市政府公告金額

月 別	總 計				工程採購			
	件數	預算金額	底價金額	決標金額	件數	預算金額	底價金額	決標金額
民國109下半年	149	774,280	613,251	711,114	115	634,603	501,318	579,044
民國110年	373	3,723,022	2,321,680	3,374,560	262	3,111,842	1,852,085	2,791,936
1月	61	537,511	450,327	484,813	34	341,808	324,680	295,387
2月	36	278,097	251,070	254,359	25	195,183	181,750	177,492
3月	26	184,308	159,229	152,002	19	121,901	105,186	93,699
4月	20	1,107,927	181,188	1,009,161	13	1,073,944	155,236	975,880
5月	22	102,156	80,942	93,709	15	75,666	61,110	68,163
6月	23	119,842	110,598	112,687	19	106,936	98,052	100,731
7月	24	168,532	93,931	152,324	19	147,723	79,539	132,105
8月	27	224,839	176,252	199,435	23	202,082	159,520	177,096
9月	19	148,065	125,306	134,725	17	139,265	116,662	126,081
10月	25	180,618	141,480	164,863	22	173,760	134,770	158,213
11月	26	233,368	166,370	218,225	19	199,160	149,220	184,514
12月	64	437,759	384,988	398,257	37	334,414	286,360	302,575

資料來源:本局採購品管科

以上決標案件(二)採購類別及月別

單位:件、千元

財務採購				勞務採購			
件數	預算金額	底價金額	決標金額	件數	預算金額	底價金額	決標金額
16	74,107	65,238	69,158	18	65,570	46,696	62,912
43	216,325	205,276	206,153	68	394,855	264,319	376,471
13	95,933	94,918	91,368	14	99,770	30,728	98,059
2	3,595	3,540	3,194	9	79,319	65,780	73,673
1	996	940	940	6	61,411	53,103	57,363
-	-	-	-	7	33,983	25,952	33,281
2	4,694	4,638	4,421	5	21,797	15,194	21,125
1	3,000	2,930	2,340	3	9,906	9,616	9,616
-	-	-	-	5	20,809	14,392	20,219
-	-	-	-	4	22,757	16,732	22,339
-	-	-	-	2	8,800	8,644	8,644
1	1,500	1,480	1,420	2	5,358	5,230	5,230
4	23,208	15,680	23,163	3	11,000	1,470	10,548
19	83,399	81,150	79,307	8	19,946	17,478	16,375

表5-4:臺南市政府公告金額以上

月 別	總計				工程採購			
	件數	預算金額	底價金額	決標金額	件數	預算金額	底價金額	決標金額
民國109下半年	149	774,280	613,251	711,114	115	634,603	501,318	579,044
民國110年	373	3,723,022	2,321,680	3,374,560	262	3,111,842	1,852,085	2,791,936
上半年度	188	2,329,841	1,233,353	2,106,731	125	1,915,438	926,014	1,711,352
採購品管科	2	67,590	580	67,580	-	-	-	-
工程企劃科	5	14,374	14,254	14,254	-	-	-	-
建築管理科	7	8,121	2,358	8,049	-	-	-	-
使用管理科	4	5,490	5,425	4,840	-	-	-	-
建築工程科	6	148,496	141,630	146,568	4	142,103	141,630	140,176
新建工程科	26	337,081	121,383	315,558	19	252,538	45,696	235,880
養護工程科	33	307,376	283,572	264,584	31	252,621	232,570	213,582
公園管理科	44	916,134	182,822	815,664	35	878,131	151,898	780,080
第一工務大隊	30	227,500	216,906	201,206	13	120,603	111,160	100,308
第二工務大隊	11	136,559	109,520	123,496	9	123,059	100,790	110,266
第三工務大隊	17	158,019	152,063	142,333	14	146,383	142,270	131,060
秘書室	3	3,103	2,840	2,599	-	-	-	-
下半年度	185	1,393,181	1,088,327	1,267,829	137	1,196,404	926,071	1,080,584
採購品管科	-	-	-	-	-	-	-	-
工程企劃科	2	6,038	5,880	5,817	-	-	-	-
建築管理科	2	3,000	2,970	2,910	-	-	-	-
使用管理科	1	2,000	-	2,000	-	-	-	-
建築工程科	6	35,373	23,528	33,333	2	17,590	17,310	17,280
新建工程科	10	94,943	77,336	86,239	6	73,494	56,430	65,755
養護工程科	45	545,556	470,659	478,504	44	541,056	466,209	474,054
公園管理科	32	179,533	98,564	172,295	28	166,551	90,052	159,683
第一工務大隊	50	247,712	199,340	231,022	25	133,705	93,320	122,734
第二工務大隊	18	136,528	109,960	124,136	16	131,170	104,730	118,906
第三工務大隊	17	140,338	98,020	129,672	16	132,838	98,020	122,172
秘書室	2	2,160	2,070	1,901	-	-	-	-

資料來源:本局採購品管科

決標案件(三)採購類別及單位別

單位:件、千元

財務採購				勞務採購			
件數	預算金額	底價金額	決標金額	件數	預算金額	底價金額	決標金額
16	74,107	65,238	69,158	18	65,570	46,696	62,912
43	216,325	205,276	206,153	68	394,855	264,319	376,471
19	108,218	106,966	102,263	44	306,185	200,373	293,116
-	-	-	-	2	67,590	580	67,580
-	-	-	-	5	14,374	14,254	14,254
2	1,621	1,560	1,554	5	6,500	798	6,495
1	2,650	2,640	2,160	3	2,840	2,785	2,680
-	-	-	-	2	6,393	-	6,393
-	-	-	-	7	84,542	75,687	79,678
-	-	-	-	2	54,755	51,002	51,002
-	-	-	-	9	38,003	30,923	35,584
15	102,572	101,476	97,290	2	4,325	4,270	3,608
-	-	-	-	2	13,500	8,730	13,230
-	-	-	-	3	11,636	9,793	11,273
1	1,375	1,290	1,259	2	1,728	1,550	1,340
24	108,107	98,310	103,890	24	88,670	63,946	83,355
				2	6,038	5,880	5,817
1	1,500	1,480	1,420	1	1,500	1,490	1,490
1	2,000	-	2,000				
-	-	-	-	4	17,783	6,218	16,053
-	-	-	-	4	21,449	20,906	20,484
-	-	-	-	1	4,500	4,450	4,450
-	-	-	-	4	12,982	8,512	12,612
21	103,107	95,380	99,136	4	10,900	10,640	9,152
-	-	-	-	2	5,358	5,230	5,230
-	-	-	-	1	7,500		7,500
1	1,500	1,450	1,334	1	660	620	567

表5-5: 臺南市政府全民督工通報案件

單位:件

月 別	總 計				全民督工範疇				非屬全民 督工範疇
	件數	通報 件數	結案 件數	未結案 件數	件數	在建 工程	非屬在 建工程	未達公 告金額 或其他	件數
民國110年	108	108	108	-	74	43	30	1	34
1月	-	-	-	-	-	-	-	-	-
2月	-	-	-	-	-	-	-	-	-
3月	-	-	-	-	-	-	-	-	-
4月	-	-	-	-	-	-	-	-	-
5月	-	-	-	-	-	-	-	-	-
6月	-	-	-	-	-	-	-	-	-
7月	15	15	15	-	14	9	5	-	1
8月	21	21	21	-	17	4	13	-	4
9月	10	10	10	-	4	4	-	-	6
10月	14	14	14	-	9	8	1	-	5
11月	33	33	33	-	18	9	8	1	15
12月	15	15	15	-	12	9	3	-	3

資料來源:本局採購品管科

表6-1:臺南市公共管

年度別&管線類型	管線 (條)	人手孔 (顆)	電桿 (根)	號誌 (根)	其他設施 (個)	消防栓 (立式) (個)
民國110年	1,011,185	288,928	636,834	22,107	52,236	13,666
電信	464,739	155,069	185,069	22,107	14,497	-
電力	371,864	90,525	451,765	-	37,051	-
自來水	63,868	2,546	-	-	666	13,666
汙水	42,626	14,746	-	-	20	-
雨水	7,340	11,624	-	-	-	-
瓦斯	32,965	2,440	-	-	-	-
水利	9,500	-	-	-	-	-
輸油	1,369	27	-	-	2	-
綜合	16,914	11,951	-	-	-	-

資料來源:本局工程企劃科

線設施(含人孔蓋)

消防栓 (地面式) (個)	制水閘 (顆)	陰井 (個)	開關閘 (個)	維護口 (個)	場站 (個)	管線長度 (公尺)
4,338	74,915	33,501	2,835	1,085	46	38,998,798
-	-	-	-	-	9	14,964,547
-	-	-	-	-	1	10,388,135
4,338	74,915	-	-	-	1	8,769,819
-	-	33,501	-	-	-	1,081,503
-	-	-	-	-	-	810,786
-	-	-	2,829	-	34	1,900,608
-	-	-	-	-	-	155,188
-	-	-	6	-	1	254,867
-	-	-	-	1,085	-	673,345

表6-2:臺南市側溝纜線附掛長度

單位:公尺

年度別	側溝纜線附掛長度 (公尺)
民國110年	4,664,333

資料來源:本局工程企劃科

表6-3:臺南市受理道路挖掘案件

單位:件

年度別	申請挖掘總案件量	已報完工件數
民國110年	12,649	10,950

資料來源:本局工程企劃科

表7-1：臺南市都市計畫區域內公共工程實施數量 (續1)

年度別及都市 計畫區別 Year & Urban Planning Districts	道 路 (包括廣場) (平方公尺)				
	Road (square) (square meter)				
	瀝青路面 Asphalt			水泥混凝土路面 Cement Concrete	
	新 闢 Construction	拓 寬 Widened	鋪 裝 Improvement	新 闢 Construction	拓 寬 Widened
民國100年	74,857.00	3,000.00	896,183.30	-	-
民國101年	224,911.68	985.00	241,359.65	-	-
民國102年	68,359.75	-	468,136.00	-	-
民國103年	124,603.00	-	238,841.00	-	-
民國104年	191,191.70	-	1,342,778.70	-	-
民國105年	96,998.00	1,505.00	2,074,579.01	-	-
民國106年	176,645.00	-	2,214,614.71	-	-
民國107年	44,343.36	6,135.00	1,016,146.89	-	-
民國108年	48,937.00	600.00	2,302,874.13	-	-
民國109年	137,276.00	5,587.66	1,301,461.29	-	-
民國110年	148,374.80	14,258.00	1,163,793.95	-	-
臺南市都市計畫	83,391.80	-	389,874.89	-	-
台南市安平港歷 史風貌園區	-	-	-	-	-
新營	-	1,560.00	97,958.87	-	-
高速公路新營交 流道	-	-	7,500.00	-	-
鹽水	492.00	-	2,600.00	-	-
白河	-	-	5,706.79	-	-
高速公路麻豆交 流道	-	-	47,336.00	-	-
佳里	-	-	108,328.00	-	-
新化	-	-	8,660.00	-	-
善化	-	-	42,376.40	-	-
學甲	-	-	65,381.00	-	-
柳營	-	-	10,674.00	-	-
後壁	-	-	37,891.00	-	-
東山	-	-	2,411.00	-	-
下營	-	-	2,121.00	-	-
六甲	-	-	10,595.24	-	-

表7-1：臺南市都市計畫區域內公共工程實施數量 (續1)

年度別及都市 計畫區別 Year & Urban Planning Districts	道 路 (包括廣場) (平方公尺) Road (square) (square meter)				
	瀝青路面 Asphalt			水泥混凝土路面 Cement Concrete	
	新 闢	拓 寬	鋪 裝	新 闢	拓 寬
	Construction	Widened	Improvement	Construction	Widened
官田(隆田地區)	-	-	13,606.37	-	-
官田	-	-	-	-	-
大內	-	-	4,210.30	-	-
西港	-	-	12,448.00	-	-
將軍(漚汪地區)	-	-	3,479.00	-	-
新市	-	-	8,317.15	-	-
安定	-	-	28,430.00	-	-
山上	-	-	4,582.00	-	-
玉井	-	-	10,359.00	-	-
楠西	-	-	10,300.00	-	-
仁德	-	-	9,762.00	-	-
仁德(文賢地區)	14,337.00	-	33,642.00	-	-
歸仁	-	-	10,312.90	-	-
關廟	-	12,698.00	4,421.50	-	-
高速公路永康交 流道	-	-	109,119.00	-	-
永康六甲頂	-	-	-	-	-
高速公路台南交 流道附近特定區	50,154.00	-	47,966.00	-	-
曾文水庫特定區 (臺南市部分)	-	-	-	-	-
關子嶺特定區	-	-	61.60	-	-
南鯤鯓特定區	-	-	-	-	-
虎頭埤特定區	-	-	-	-	-
烏山頭水庫風景 特定區	-	-	6,356.25	-	-
臺南高鐵站	-	-	-	-	-
台南科學工業園 區特定區計畫	-	-	-	-	-
台南都會公園特 定區計畫	-	-	-	-	-
七股	-	-	4,881.69	-	-
北門	-	-	2,125.00	-	-

資料來源：本局新建工程科

表7-1：臺南市都市計畫區域內公共工程實施數量 (續2)

年度別及都市 計畫區別 Year & Urban Planning Districts	橋 樑 Bridge				下 水 道 Drainage	
	鋼筋混凝土橋 Reinforced		其 他 Other		雨 水 下 水 道 Storm Drainage System	
	座 Plans	面 積 (平方公尺) Area (m ²)	座 Plans	面 積 (平方公尺) Area (m ²)	抽 水 站 Pumping Station	
					處 Station	m3/秒 (m3/s)
民國100年	2.00	1,280.00	1.00	1,218.00	1.00	4.50
民國101年	1.00	3,450.00	2.00	3,500.00	1.00	8.00
民國102年	-	-	1.00	1,778.00	1.00	5.00
民國103年	1.00	652.60	1.00	1,890.00	1.00	5.00
民國104年	-	-	1.00	5,880.00	1.00	5.00
民國105年	1.00	400.00	-	-	1.00	5.00
民國106年	2.00	768.00	-	-	1.00	18.00
民國107年	-	-	-	-	-	-
民國108年	-	-	-	-	-	-
民國109年	4.00	2,465.50	-	-	-	-
民國110年	1.00	88.00	1.00	402.48	-	-
臺南市都市計畫	-	-	1.00	402.48	-	-
台南市安平港歷 史風貌園區 新營 高速公路新營交 流道 鹽水 白河 高速公路麻豆交 流道 佳里 新化 善化 學甲 柳營 後壁 東山 下營 六甲	-	-	-	-	-	-

Table 7-1. The Implementation Amount for Public Work of Urban Planning (Cont'2)

下水 道 Drainage				公 園 Park	
雨水下水道	污 水 下 水 道 Sewer System			Park	
排水幹支線 (公尺) Main & Branch Line (meter)	污 水 處 理 廠 Sanitary Wastewater Treatment Plants		污水幹支線 (公尺) Main & Branch Line (meter)	處 Plans	面 積 (平方公尺) Area (m ²)
	處 Station	m3/日(m3/Day)			
10,850.00	1.00	2,500.00	10,097.00	8.00	23,555.00
558.00	-	-	1,953.00	3.00	15,223.00
4,052.14	-	-	-	2.00	14,800.00
1,294.00	-	-	15,329.00	2.00	4,800.00
2,383.00	-	-	847.00	6.00	27,728.14
1,256.00	-	-	254,037.50	15.00	143,935.00
238.00	1.00	15,252.00	1,212,610.60	450.00	7,078,846.00
-	-	-	-	-	-
-	-	-	-	-	-
-	-	-	-	11.00	91,082.00
84.86	-	-	-	16.00	128,675.19
-	-	-	-	2.00	20,640.00
-	-	-	-	-	-
-	-	-	-	1.00	2,700.00
-	-	-	-	-	-
-	-	-	-	6.00	45,000.00
-	-	-	-	-	-
84.86	-	-	-	1.00	75.19
-	-	-	-	-	-
-	-	-	-	-	-
-	-	-	-	-	-
-	-	-	-	1.00	90.00
-	-	-	-	-	-
-	-	-	-	-	-
-	-	-	-	-	-

表7-1：臺南市都市計畫區域內公共工程實施數量 (續2)

年度別及都市 計畫區別 Year & Urban Planning Districts	橋 樑 Bridge				下 水 道 Drainage	
	鋼筋混凝土橋 Reinforced		其 他 Other		雨 水 下 水 道 Storm Drainage System	
	座 Plans	面 積 (平方公尺) Area (m ²)	座 Plans	面 積 (平方公尺) Area (m ²)	抽 水 站 Pumping Station	
					處 Station	m ³ /秒 (m ³ /s)
官田(隆田地區)	1.00	88.00	-	-	-	-
官田	-	-	-	-	-	-
大內	-	-	-	-	-	-
西港	-	-	-	-	-	-
將軍(漚汪地區)	-	-	-	-	-	-
新市	-	-	-	-	-	-
安定	-	-	-	-	-	-
山上	-	-	-	-	-	-
玉井	-	-	-	-	-	-
楠西	-	-	-	-	-	-
仁德	-	-	-	-	-	-
仁德(文賢地區)	-	-	-	-	-	-
歸仁	-	-	-	-	-	-
關廟	-	-	-	-	-	-
高速公路永康交 流道	-	-	-	-	-	-
永康六甲頂	-	-	-	-	-	-
高速公路台南交 流道附近特定區	-	-	-	-	-	-
曾文水庫特定區 (臺南市部分)	-	-	-	-	-	-
關子嶺特定區	-	-	-	-	-	-
南鯤鯓特定區	-	-	-	-	-	-
虎頭埤特定區	-	-	-	-	-	-
烏山頭水庫風景 特定區	-	-	-	-	-	-
臺南高鐵站	-	-	-	-	-	-
台南科學工業園 區特定區計畫	-	-	-	-	-	-
台南都會公園特 定區計畫	-	-	-	-	-	-
七股	-	-	-	-	-	-
北門	-	-	-	-	-	-

資料來源：本局新建工程科

表7-2：臺南市都市計畫區域內現有已開闢道路長度及面積暨橋梁座數、自行車道長度(續1)

年底別	總 計 Total			
	長度 (公尺) Length of Urban Road (m)	面 積 (平方公尺) Area of Urban Road (m ²)		
		車輛可行 駛之路面 Driveway Area	人行道 Sidewalk	其他 Others
民國100年	2,390,609.06	31,208,643.29	215,914.88	827.00
民國101年	2,394,517.54	31,958,777.17	228,805.88	827.00
民國102年	2,398,731.33	32,173,552.98	290,420.08	827.00
民國103年	2,406,836.57	31,021,408.10	295,726.00	5,908.00
民國104年	2,412,666.47	31,596,008.00	364,901.61	5,908.00
民國105年	2,418,100.00	31,243,871.00	373,856.00	5,908.00
民國106年	2,422,449.00	31,422,279.00	381,802.00	5,908.00
民國107年	2,426,591.00	31,471,370.00	381,895.00	6,572.00
民國108年	2,430,200.00	31,518,883.00	425,316.00	6,572.00
民國109年	2,436,759.00	31,661,973.00	449,194.00	6,572.00
民國110年	2,466,251.00	31,919,436.56	496,111.98	6,572.00
臺南市都市計畫	1,089,550.00	12,007,114.80	116,861.48	-
台南市安平港歷史風貌園區	-	-	-	-
新營	92,453.00	1,409,640.00	30,360.00	-
高速公路新營交流道	24,599.00	357,449.00	-	-
鹽水	22,214.00	2,154,846.00	-	-
白河	32,582.00	372,400.00	-	-
高速公路麻豆交流道	80,183.00	1,080,383.00	21,941.00	-
佳里	34,374.00	626,128.00	53,200.00	-
新化	95,326.00	1,084,625.00	-	-
善化	34,155.00	546,538.00	7,290.00	-
學甲	68,800.00	627,228.00	-	-
柳營	17,733.00	254,776.00	12,000.00	-
後壁	53,757.00	580,062.00	640.00	-
東山	19,722.00	216,440.00	2,240.00	-

Table 7-2. Length and Area of Existing Roads, the Number of Bridges, and Length of Bicycle Lanes in Urban Planning Districts (Cont'1)

瀝青或水泥混凝土路面 Asphalt Pavement or Concrete Pavement			
長度 (公尺) Length of Urban Road (m)	面積 (平方公尺) Area of Urban Road (m ²)		
	車輛可行 駛之路面 Driveway Area	人行道 Sidewalk	其他 Others
2,385,993.06	31,171,715.29	215,914.88	827.00
2,389,901.54	31,921,849.17	228,805.88	827.00
2,398,731.33	32,136,624.98	290,420.08	827.00
2,406,836.57	31,021,408.10	295,726.00	5,908.00
2,408,050.47	31,109,599.50	364,901.61	5,908.00
2,413,484.00	31,206,943.00	373,856.00	5,908.00
2,417,833.00	31,385,351.00	381,802.00	5,908.00
2,421,738.00	31,434,442.00	381,895.00	5,908.00
2,425,347.00	31,481,955.00	425,316.00	5,908.00
2,431,906.00	31,625,045.00	449,194.00	5,908.00
2,466,014.00	31,919,436.56	496,111.98	5,908.00
1,089,550.00	12,007,114.80	116,861.48	-
-	-	-	-
92,453.00	1,409,640.00	30,360.00	-
24,599.00	357,449.00	-	-
22,214.00	2,154,846.00	-	-
32,582.00	372,400.00	-	-
80,183.00	1,080,383.00	21,941.00	-
34,374.00	626,128.00	53,200.00	-
95,326.00	1,084,625.00	-	-
34,155.00	546,538.00	7,290.00	-
68,800.00	627,228.00	-	-
17,733.00	254,776.00	12,000.00	-
53,757.00	580,062.00	640.00	-
19,722.00	216,440.00	2,240.00	-

表7-2：臺南市都市計畫區域內現有已開闢道路長度及面積暨橋梁座數、自行車道長度(續1)

年底別	總計 Total			
	長度(公尺) Length of Urban Road (m)	面積(平方公尺) Area of Urban Road (m ²)		
		車輛可行 駛之路面 Driveway Area	人行道 Sidewalk	其他 Others
下營	21,093.00	221,465.60	-	-
六甲	24,427.00	310,055.00	6,000.00	-
官田(隆田地區)	18,664.00	187,950.00	9,309.00	-
官田	48,523.00	691,419.00	-	-
大內	20,055.00	178,611.00	-	-
西港	26,174.00	342,092.00	-	-
將軍(漚汪地區)	20,890.00	256,230.00	-	-
新市	18,680.00	200,340.00	1,400.00	-
安定	6,247.00	85,925.00	93.00	664.00
山上	12,530.00	151,282.66	1,400.00	-
玉井	20,335.00	379,205.00	-	-
楠西	18,978.00	176,380.00	-	-
仁德	38,710.00	593,950.00	27,222.00	-
仁德(文賢地區)	42,016.00	662,822.00	16,000.00	-
歸仁	59,379.00	636,508.00	-	5,081.00
關廟	39,811.00	451,618.00	1,360.50	-
高速公路永康交流道	136,785.00	1,434,771.00	30,952.00	-
永康六甲頂	23,514.00	319,741.00	918.00	-
高速公路台南交流道	49,690.00	654,724.00	43,861.00	-
附近特定區				
曾文水庫特定區	15,755.00	135,500.00	-	-
(臺南市部分)				
關子嶺特定區	24,957.00	249,632.00	-	-
南鯤鯓特定區	6,985.00	72,160.00	-	-
虎頭埤特定區	11,957.00	107,613.00	15,586.00	827.00
烏山頭水庫風景特定	11,345.00	134,265.00	-	-
臺南高鐵站	26,280.00	649,360.00	-	-
台南科學工業園區特	41,652.00	1,168,356.00	96,878.00	-
定區計畫				
台南都會公園特定區	5,500.00	55,000.00	600.00	-
計劃				
七股	9,871.00	94,831.50	-	-
北門	-	-	-	-

資料來源：本局新建工程科

Table 7-2. Length and Area of Existing Roads, the Number of Bridges, and Length of Bicycle Lanes in Urban Planning Districts (Cont'1)

瀝青或水泥混凝土路面 Asphalt Pavement or Concrete Pavement			
長度 (公尺) Length of Urban Road (m)	面積 (平方公尺) Area of Urban Road (m ²)		
	車輛可行 駛之路面 Driveway Area	人行道 Sidewalk	其他 Others
21,093.00	221,465.60	-	-
24,427.00	310,055.00	6,000.00	-
18,664.00	187,950.00	9,309.00	-
48,523.00	691,419.00	-	-
20,055.00	178,611.00	-	-
26,174.00	342,092.00	-	-
20,890.00	256,230.00	-	-
18,680.00	200,340.00	1,400.00	-
6,010.00	85,925.00	93.00	-
12,530.00	151,282.66	1,400.00	-
20,335.00	379,205.00	-	-
18,978.00	176,380.00	-	-
38,710.00	593,950.00	27,222.00	-
42,016.00	662,822.00	16,000.00	-
59,379.00	636,508.00	-	5,081.00
39,811.00	451,618.00	1,360.50	-
136,785.00	1,434,771.00	30,952.00	-
23,514.00	319,741.00	918.00	-
49,690.00	654,724.00	43,861.00	-
15,755.00	135,500.00	-	-
24,957.00	249,632.00	-	-
6,985.00	72,160.00	-	-
11,957.00	107,613.00	15,586.00	827.00
11,345.00	134,265.00	-	-
26,280.00	649,360.00	-	-
41,652.00	1,168,356.00	96,878.00	-
5,500.00	55,000.00	600.00	-
9,871.00	94,831.50	-	-
-	-	-	-

Source : Construction Division

表7-2：臺南市都市計畫區域內現有已開闢道路長度及面積暨橋梁座數、自行車道長度(續完)

年底別	碎石路面或砂土路面 Gravel Pavement or Soil Pavement			橋梁(座) Bridge (Plans)	自行車道 長度(公尺) Length of Bicycle Lanes (m)	
	長度 (公尺) Length of Urban Road (m)	面 積 (平方公尺) Area of Urban Road (m ²)				
		車輛可行 駛之路面 Driveway Area	人行道 Sidewalk			其他 Others
民國100年	4,616.00	36,928.00	-	-	-	
民國101年	4,616.00	36,928.00	-	-	-	
民國102年	4,616.00	36,928.00	-	-	-	
民國103年	-	-	-	-	-	
民國104年	4,616.00	36,928.00	-	-	246.00	
民國105年	4,616.00	36,928.00	-	-	214.00	
民國106年	4,616.00	36,928.00	-	-	337.00	
民國107年	4,853.00	36,928.00	-	664.00	331.00	
民國108年	4,853.00	36,928.00	-	664.00	346.00	
民國109年	4,853.00	36,928.00	-	664.00	350.00	
民國110年	237.00	-	-	664.00	364.00	
臺南市都市計畫	-	-	-	-	219.00	
台南市安平港歷史風 貌園區	-	-	-	-	-	
新營	-	-	-	-	26.00	
高速公路新營交流道	-	-	-	-	12.00	
鹽水	-	-	-	-	11.00	
白河	-	-	-	-	2.00	
高速公路麻豆交流道	-	-	-	-	1.00	
佳里	-	-	-	-	5.00	
新化	-	-	-	-	3.00	
善化	-	-	-	-	5.00	
學甲	-	-	-	-	2.00	
柳營	-	-	-	-	2.00	
後壁	-	-	-	-	-	

表7-2：臺南市都市計畫區域內現有已開闢道路長度及面積暨橋梁座數、自行車道長度(續完)

年底別	碎石路面或砂土路面 Gravel Pavement or Soil Pavement				橋梁(座) Bridge (Plans)	自行車道 長度(公尺) Length of Bicycle Lanes (m)
	長度 (公尺) Length of Urban Road (m)	面積(平方公尺) Area of Urban Road (m ²)				
		車輛可行 駛之路面 Driveway Area	人行道 Sidewalk	其他 Others		
東山	-	-	-	-	-	4,400.00
下營	-	-	-	-	-	-
六甲	-	-	-	-	-	1,032.00
官田(隆田地區)	-	-	-	-	-	2,436.00
官田	-	-	-	-	3.00	29,500.00
大內	-	-	-	-	1.00	-
西港	-	-	-	-	3.00	-
將軍(漚汪地區)	-	-	-	-	-	-
新市	-	-	-	-	6.00	-
安定	237.00	-	-	664.00	3.00	-
山上	-	-	-	-	2.00	-
玉井	-	-	-	-	-	-
楠西	-	-	-	-	12.00	-
仁德	-	-	-	-	12.00	-
仁德(文賢地區)	-	-	-	-	6.00	2,100.00
歸仁	-	-	-	-	-	2,100.00
關廟	-	-	-	-	-	-
高速公路永康交流道	-	-	-	-	6.00	-
永康六甲頂	-	-	-	-	5.00	-
高速公路台南交流道	-	-	-	-	7.00	-
附近特定區	-	-	-	-	-	-
曾文水庫特定區 (臺南市部分)	-	-	-	-	-	-
關子嶺特定區	-	-	-	-	3.00	-
南鯤鯓特定區	-	-	-	-	-	-
虎頭埤特定區	-	-	-	-	6.00	-
烏山頭水庫風景特定	-	-	-	-	-	-
臺南高鐵站	-	-	-	-	-	-
台南科學工業園區特 定區計畫	-	-	-	-	-	-
台南都會公園特定區 計畫	-	-	-	-	1.00	-
七股	-	-	-	-	-	-
北門	0	0	0	0	0	0

資料來源：本局新建工程科

Source : Construction Division

表7-3:臺南市新建橋樑完工工程

年 度	橋樑新建				橋樑拓建、改善			
	橋墩 (座)	長度 (公尺)	寬度 (公尺)	面積 (平方公尺)	橋墩 (座)	長度 (公尺)	寬度 (公尺)	面積 (平方公尺)
民國109年底	-	-	-	-	1.00	201.00	53.50	2,465.50
民國110年底	-	-	-	-	1.00	117.70	39.00	1,530.10

資料來源:新建工程科

表7-4:臺南市

年 度	工程名稱	總計			
		長度(公尺)		面積(平方公尺)	
		總長度	人行道	總面積	人行道
民國110年底		5,694	9,626	112,696	15,830
	西港東側外環 道路新闢工程 (南段)	731	720	17,532	648
	西港東側外環 道路新闢工程 (南段)第二標	871	722	20,910	650
	臺南都會區北 外環道路第3期 新建工程	2,682	5,364	53,104	8,046
	南區4-69-15M 道路工程(明興 路619巷)	1,410	2,820	21,150	6,486

資料來源:新建工程科

生活圈道路概況

道路新建				道路拓寬			
長度(公尺)		面積(平方公尺)		長度(公尺)		面積(平方公尺)	
總長度	人行道	總面積	人行道	總長度	人行道	總面積	人行道
5,694	9,626	112,696	15,830	-	-	-	-
731	720	17,532	648	-	-	-	-
871	722	20,910	650	-	-	-	-
2,682	5,364	53,104	8,046	-	-	-	-
1,410	2,820	21,150	6,486	-	-	-	-

表8-1: 臺南市騎樓整平施工概況

單位:公尺

年度	行政區	工程路段	整平長度
民國109年			380
民國110年	中西區	民生路一段76~114號	130
		民生路76號至忠義路二段143號	249
	東區	前鋒路(前鋒路70號至南寧西段)	142

資料來源:養護工程科

表8-2: 臺南市人行道改善工程

年 度	工程名稱	行政區	人行道 施作長度 (公尺)	人行道 寬度 (公尺)	植栽綠 化空間 (平方公尺)	完工日期
民國109年			9,905	16	4,700	
民國110年			13,800	12	8,588	
	新營區金華路及長榮路道路優質化工程	新營區	12,800	1.5	8,513	110/05/28
	臺南市六甲市區通學步道串聯建置計畫	六甲區	180	1.5	75	110/12/26
	東區中華東路一段(10巷至東平路)人行道改善工程	東區	350	2.0	-	110/12/24
	中華西路(50巷至56巷)及新興路533巷人行道改善工程	南區	300	5.0	-	110/11/11
	北區中華北路(海安路至育德二路)人行道改善工程	北區	170	2.0	-	110/09/27

資料來源:養護工程科

表8-3: 臺南市路平專案

年 度	工程名稱	行政區	施作 長度 (公尺)	施作 面積 (平方公尺)	完工日期
民國110年			10,282	154,904.00	
	麻豆區興國路(市道171~新生南路)、仁愛路(新生南路~興國路)道路改善工程	麻豆區	1,455	20,166.00	110/10/12
	永康區尚頂路(臺1線至正南三路)道路改善工程	永康區	755	13,874.00	110/11/02
	新營區民生路(金華路口至長榮路)、東興路(民治路至東興八街)及東學路道路改善工程	新營區	1,446	23,257.00	110/10/18
	學甲區濟生路(中華路三段至宮西路)、寶發路(中正路至信義路段)及信義路(寶發路至華宗橋段)道路改善工程	學甲區	1,611	29,021.00	110/10/31
	佳里區佳北路、光復路、忠孝路、延平路、中山路及南24線道路改善工程	佳里區	5,015	68,586.00	110/12/08
	後壁區南80線及南85線道路改善工程	後壁區	3,046	36,680.00	110/12/16
	歸仁區大武路三段(中正南路二段至長榮路一段)道路改善工程	歸仁區	1,700	33,901.38	110/12/22
	善化區南125線、南126線及南127-1線路面改善工程	善化區	3,302	30,537.00	110/12/27
	仁德區民安路一段、德崙路(台86聯絡道)及中正西路(三角公園以西)路面改善工程	仁德區	3,985	97,053.89	111/1/10
	新營區建業路(延平路至新生路)路面改善工程	新營區	1,195	16,490.00	110/12/16
	後壁區南82線 (2K+477~3K+070及7K+267~8K+120) 路面改善工程	後壁區	1,433	17,379.00	110/12/14
	白河區南90線(10K+045~10K+702及12K+000~13K+276)路面改善工程	白河區	1,932	14,043.00	110/11/16
	學甲區新生路(中正路以東)及南1-1線路面改善工程	學甲區	1,495	13,874.00	110/10/31
	民生路(圓環至西門路)及中山路(湯德圓環至車站圓環)路面改善工程	中西區	550	26,425	110/11/30
	和緯路(文賢路至西門路)路面改善工程	北區	1,500	34,950	110/10/20
	崇明路(林森路至崇學路)路面改善工程	東區	700	13,877	110/10/31
	公園路(成功路至中正橋)路面改善工程	北區	2,700	45,472	110/12/10
	安明路(海尾路至北汕尾路)(不含海尾橋及本淵橋工區範圍)路面改善工程	安南區	3,800	79,031.80	110/12/17
	安吉路三段(本原街二段106巷至公學路一段124巷)路面改善工程	安南區	2,500	102,000.72	110/12/24

資料來源: 養護工程科

表8-4: 臺南市道路經常養護工程

年 度	瀝青混凝土路面維護 (平方公尺)	側溝工程 (公尺)	護欄、欄杆修護 (公尺)
民國110年	212,729.30	3,953.00	840.90

資料來源:養護工程科

表8-5: 臺南市橋樑、地下道及人行天橋經常養護工程

年 度	混凝土修復 (平方公尺)	護欄、欄杆修護 (公尺)	伸縮縫止滑漆 (平方公尺)	碳纖維貼片補強 (平方公尺)
民國110年	1,468	150	202	1,101

資料來源:養護工程科

表9-1:臺南市路燈新設工程

單位:盞

年度	總計	鈉光燈				LED燈			
		小計	250W	400W	其他W	小計	低瓦特	中瓦特	高瓦特
民國109年	151	-	-	-	-	151	131	16	4
民國110年	97	-	-	-	-	97	76	21	-
1月	3	-	-	-	-	3	3	-	-
2月	1	-	-	-	-	1	1	-	-
3月	-	-	-	-	-	-	-	-	-
4月	23	-	-	-	-	23	23	-	-
5月	3	-	-	-	-	3	3	-	-
6月	7	-	-	-	-	7	3	4	-
7月	34	-	-	-	-	34	23	11	-
8月	2	-	-	-	-	2	1	1	-
9月	21	-	-	-	-	21	17	4	-
10月	-	-	-	-	-	-	-	-	-
11月	1	-	-	-	-	1	1	-	-
12月	2	-	-	-	-	2	1	1	-

資料來源:公園管理科

表9-2: 臺南市

年 度	總計	水銀燈					鈉光燈	
		小計	100W	200W	400W	其他W	小計	150W
民國109年底	226,885	-	-	-	-	-	-	-
民國110年底	226,982	-	-	-	-	-	-	-

資料來源:公園管理科

路燈設備

單位:盞

鈉光燈			日光燈					LED燈	其他路燈
250W	400W	其他W	小計	10W	20W	40W	其他W		
-	-	-	-	-	-	-	-	141,567	85,318
-	-	-	-	-	-	-	-	141,664	85,318

表9-3: 臺南市行道路統計

單位:株

年度及行政區	前年度行道樹總數	本年度新植行道樹	本年度補植行道樹	本年度修剪之行道樹	本年度災害倒伏行道樹	本年度行道樹總數
民國110年	38,344	292	155	23,853	22	38,769
東區	4,586	-	35	3,092	4	4,617
南區	3,355	166	3	2,905	1	3,523
中西區	1,803	-	9	545	-	1,812
北區	4,140	18	106	2,013	5	4,259
安平區	3,016	-	2	3,178	2	3,016
安南區	21,444	108	-	12,120	10	21,542

資料來源:公園管理科

表9-4: 臺南市公

年度別及公園名稱	管理機關	區	里	面積 (公頃)	位置
民國110年					
林森(三角)公園(公2)	工務局	東區	龍山里	2	林森路一段、長榮路一段路口
龍山段公E7	工務局	東區	龍山里	2	林森路一段、府連路口
巴克禮紀念公園(公18)	工務局	東區	崇明里	3	中華東路(文化中心對面)
巴克禮紀念公園(公18)-河津櫻花區	工務局	東區	崇明里	6	中華東路(文化中心對面)
東寧運動公園(公4)	工務局	東區	大學里	5	林森路&東寧路口
時代公園(公83)	工務局	東區	東光里	4	凱旋路與東光路口
東興公園(公5)	工務局	東區	大學里	2	東和路、林森路二段
東和公園(公5)	工務局	東區	大學里	1	小東路、林森路二段
青年公園(公9)	工務局	東區	圍下里	1	青年路、育樂街
後甲圓環(綠7)	工務局	東區	東聖、富強、東光里	0	東寧路、中華東路圓環
和平公園(公兒E25)	工務局	東區	和平里	1	文化一街
後甲公園(虎尾寮公兒E1)	工務局	東區	後甲里	2	裕永一街、裕永路路口
南聖公園(公兒E2)	工務局	東區	南聖里	2	裕和路、裕信路
文聖公園(虎尾寮公兒E7)	工務局	東區	文聖里	1	裕忠路&裕文路
裕聖公園(虎尾寮公兒E8)	工務局	東區	裕聖里	1	裕信三街&裕信路
東門圓環(綠4)	工務局	東區	東門、大同里；萬昌、開山里	0	北門路、府前路圓環
平實公園(公84附)	工務局	東區	後甲里	7	小東路與後甲一路交叉口
公87(附)公園	工務局	東區	後甲里	1	平實路與中華東路交叉口
副都心南工區_公61	工務局	東區	東智里	2	崇賢一路及保仁路
仁和公園(公兒E22)	東區公所	東區	崇善里	0	仁和路70號
崇善公園(公兒E23)	東區公所	東區	崇善里	1	崇善四街
莊敬公園(公兒E49)	東區公所	東區	莊敬里	0	東興路
大福公園(公兒E58)	東區公所	東區	大福里	0	立德四路&立德七路
光明公園(公兒E48)	東區公所	東區	小東里	0	光明街175巷
東成公園(公兒E56)	東區公所	東區	虎尾里	0	東成街150號
富農公園(公兒E55)	東區公所	東區	虎尾里	0	富農街一段188巷
富強公園(公兒E54)	東區公所	東區	富強里	0	裕農路446巷

園綠地概況

屬性	認養		
	有無認養	認養單位	認養期間
都市計畫公園/ 公(兒)用地/綠地 /廣場等			
公園用地	無	-	-
公園用地	無	-	-
公園用地	有	台南東門巴克禮紀念教會、臺南市巴克禮紀念公園永續經營協會、財團法人台南企業文化藝術基金會、社團法人中華民國荒野保護協會、長榮大學	109.04.15~111.04.14
公園用地	有	台南東門巴克禮紀念教會、臺南市巴克禮紀念公園永續經營協會、財團法人台南企業文化藝術基金會、社團法人中華民國荒野保護協會、長榮大學	109.04.15~111.04.15
公園用地	有	東明里辦公處	110.07.01-112.06.30
公園用地	無	-	-
公園用地	無	-	-
公園用地	無	-	-
公園用地	有	圍下里辦公處	109.08.10-111.08.09
綠地	無	-	-
公(兒)用地	有	和平里辦公處	110.08.10-112.08.09
公(兒)用地	無	-	-
公(兒)用地	無	-	-
公(兒)用地	有	文聖里辦公處 (里長鄭林勝時)	107.12.01-109.11.30
公(兒)用地	無	-	-
綠地	無	-	-
公園用地	無	-	-
公園用地	無	-	-
公園用地	無	-	-
公(兒)用地	有	崇善里辦公處	110.1.1-111.12.31
公(兒)用地	有	崇善里辦公處	110.1.1-111.12.31
公(兒)用地	有	莊敬里辦公處	110.1.1-111.12.31
公(兒)用地	有	大福里辦公處	110.1.1-111.12.31
公(兒)用地	有	小東里辦公處	110.1.1-111.12.31
公(兒)用地	有	虎尾里辦公處	110.1.1-111.12.31
公(兒)用地	有	虎尾里辦公處	110.1.1-111.12.31
公(兒)用地	有	富強里辦公處	110.1.1-111.12.31

富裕公園(公兒E53)	東區公所	東區	富裕里	0	東門路二段301巷
大智公園(公兒E60)	東區公所	東區	大智里	0	長東街
關聖公園(公兒E5)	東區公所	東區	關聖里	1	裕和五街&裕英街
千禧公園(公兒E13)	東區公所	東區	關聖里	1	裕農三街&裕和二街
崇誨公園(公兒E50)	東區公所	東區	崇誨里	0	林森路二段192巷口
成大公園(公兒E28)	東區公所	東區	成大里	0	大學路&育樂街(遠百旁)
崇學公園(公兒E57)	東區公所	東區	崇學里	0	崇學路&崇德路口
裕敬公園(虎尾寮公兒E10)	東區公所	東區	裕聖里	0	裕孝路&裕孝一街
裕華公園(虎尾寮公兒E14)	東區公所	東區	裕聖里	0	裕華一街及二街交叉口
崇德公園(公E2)	東區公所	東區	崇德里	0	崇德七街47號
文化公園(公兒E24)	東區公所	東區	和平里	1	仁和路41巷與文化二街
文良公園(公兒E26)	東區公所	東區	和平里	0	文化一街與文化六街口 (文化一街153巷151號)
衛國公園(公兒E51)	東區公所	東區	衛國里	0	林森路二段東門國宅旁
公兒E58(州知事府)	東區公所	東區	圍下里	1	衛民街博愛國小後方
忠孝公園(公兒E31)	東區公所	東區	忠孝里	0	榮譽街192號對面(榮民之家旁)
裕平公園(虎尾寮公兒E43)	東區公所	東區	文聖里	0	裕平路276號旁
至善園(綠E5)	東區公所	東區	大學里	0	長榮路三段40號旁
德光公園(公E1)	東區公所	東區	德光里	1	崇德路、崇德一街
公兒E61(新厝公園)	東區公所	東區	德高里	0	德昌路
公兒E62(竹篙厝公園)	東區公所	東區	德高里	1	德高國小後面
公兒E63(崇成公園)	東區公所	東區	崇成里	0	崇明路/崇明24街口
竹篙厝段公兒E29(目前為停車場)	東區公所	東區	崇明里	1	崇明路(崇明國中旁)
公兒E41	東區公所	東區	復興里	0	裕忠路474號(復興活動中心旁)
副都心北工區_公兒E61	東區公所	東區	東智里	0	
副都心南工區_公60	東區公所	東區	東智里	1	大同路2段及保仁路
水萍塭公園(公7)	工務局	南區	廣州里	10	永華路、金華路
明和公園(公20)	工務局	南區	國宅里	3	中華西路、新興路口
大林二公園(公3)	工務局	南區	大林里	1	大同路二段482巷底
興農公園(灣里公9)	工務局	南區	興農里	1	灣裡路211巷口
萬年公園(灣裡公42)	工務局	南區	省躬里	2	明興路925巷口
親水公園(公15)	工務局	南區	松安里等	3	濱海公路旁
舉喜段公79公園	工務局	南區	同安里	3	萬年八街與萬年五街
大恩公園(公82)	工務局	南區	大恩里	1	桶盤淺公園旁
健康綠洲公園	工務局	南區	文南里	2	健康路二段
文華公園(公兒3)	南區區公所	南區	文華	1	永華路一段275號
花鄉公園(廣7)	南區區公所	南區	大林	0	大林路111巷
建南公園(公S1)	南區區公所	南區	建南	1	德興路274巷
建南二號公園(公兒1)	南區區公所	南區	建南	0	中華南路二段53巷33號
大林公園(公兒13)	南區區公所	南區	大林	0	大同路二段482巷
桶盤淺公園(公兒14)	南區區公所	南區	大恩	1	大同路二段752巷182號
日新二號公園	南區區公所	南區	鹽埕	0	金華路一段503巷
日新一號公園	南區區公所	南區	鹽埕	0	利南街223號
郡南公園(綠S25)	南區區公所	南區	郡南	0	永安街262巷39號

公(兒)用地	有	富裕里辦公處	110.1.1-111.12.31
公(兒)用地	有	大智里辦公處	110.1.1-111.12.31
公(兒)用地	有	關聖里辦公處	110.1.1-111.12.31
公(兒)用地	有	關聖里辦公處	110.1.1-111.12.31
公(兒)用地	有	崇誨里辦公處	110.1.1-111.12.31
公(兒)用地	有	成大里辦公處	110.1.1-111.12.31
公(兒)用地	有	崇學里辦公處	110.1.1-111.12.31
公(兒)用地	有	裕聖里辦公處	110.1.1-111.12.31
公(兒)用地	有	裕聖里辦公處	110.1.1-111.12.31
公園用地	有	崇德里辦公處	110.1.1-111.12.31
公(兒)用地	有	和平里辦公處	110.1.1-111.12.31
公(兒)用地	有	和平里辦公處	110.1.1-111.12.31
公(兒)用地	有	衛國里辦公處	110.1.1-111.12.31
公(兒)用地	有	圍下里辦公處	110.1.1-111.12.31
公(兒)用地	有	忠孝里辦公處	110.1.1-111.12.31
公(兒)用地	有	文聖里辦公處	110.1.1-111.12.31
綠地	有	大學里辦公處	110.1.1-111.12.31
公園用地	有	德光里辦公處	110.1.1-111.12.31
公(兒)用地	有	德高里辦公處	110.1.1-111.12.31
公(兒)用地	有	德高里辦公處	110.1.1-111.12.31
公(兒)用地	有	崇成里辦公處	110.1.1-111.12.31
公(兒)用地	無	-	-
公(兒)用地	有	復興里辦公處	110.1.1-111.12.31
公(兒)用地	無	-	-
公園用地	有	東智里辦公處	110.1.1-111.12.31
公園用地	無	-	-
公園用地	無	-	-
公園用地	無	-	-
公園用地	無	-	-
公園用地	無	-	-
公園用地	無	-	-
公園用地	有	華友聯建設有限公司	110.12.11-112.12.10
公園用地	無	-	-
公園用地	無	-	-
公(兒)用地	有	文華里辦公處	110.1.1-111.12.31
廣場	有	大林里辦公處	110.1.1-111.12.31
公園用地	有	建南里辦公處	110.1.1-111.12.31
公(兒)用地	有	建南里辦公處	110.1.1-111.12.31
公(兒)用地	有	大林里辦公處	110.1.1-111.12.31
公(兒)用地	有	大恩里辦公處	109.3.30~111.3.29
公(兒)用地	有	鹽埕里辦公處	109.3.30~111.3.29
公(兒)用地	有	鹽埕里辦公處	109.3.30~111.3.29
綠地	有	郡南里辦公處	109.3.30~111.3.29

再興里一號公園(綠3)	南區區公所	南區	再興	0	三官路46號
再興里二號公園(綠4)	南區區公所	南區	再興	0	三官路222巷
再興里三號公園(綠2)	南區區公所	南區	再興	0	新慶街10巷17號
廣州公園(綠S26)	南區區公所	南區	廣州	0	福吉五街16巷五號
金華公園(公兒1)	南區區公所	南區	金華	1	健康路二段247巷40號
文南公園(公兒2)	南區區公所	南區	文南	1	永南三街23號
大成公園(公兒4)	南區區公所	南區	田寮	0	大成路二段42巷56號
瀨口公園(公S49)(文華里?)	南區區公所	南區	文南	0	中華西路&建南路口
南華公園(新興國宅公兒9)	南區區公所	南區	南華	0	中華南路二段300巷30弄
田寮育樂公園(公兒1)	南區區公所	南區	田寮	0	新興路265巷48號前
新興國宅-公兒11	南區區公所	南區	光明	0	新興路537巷1號對面
新興國宅-公兒12	南區區公所	南區	光明	0	新建路17巷13號
新興國宅-公兒13	南區區公所	南區	光明	0	新建路21巷
新興國宅-公兒14	南區區公所	南區	光明	0	新建路27巷
新興國宅-公兒15	南區區公所	南區	開南	1	新建路37巷
新興國宅-公兒16	南區區公所	南區	開南	0	新建路41巷
新興國宅-公兒17	南區區公所	南區	彰南	0	新建路16巷
公兒S27公園(原新興國宅-公兒19)	南區區公所	南區	開南	0	新建路26巷
新興國宅-公兒20	南區區公所	南區	開南	0	新建路28巷
新興國宅-公兒22	南區區公所	南區	開南	1	新建路53巷對面
新興國宅-公兒23	南區區公所	南區	開南	0	新建路52巷
新興國宅-公兒24	南區區公所	南區	開南	0	新建路54巷
新興國宅-公兒25	南區區公所	南區	南華	0	中華南路二段302巷6弄
新興國宅-公兒26	南區區公所	南區	南華	0	中華南路二段302巷2弄
新興國宅-公兒27	南區區公所	南區	南都	0	中華南路二段315巷口
興南公園(南山段公兒14)	南區區公所	南區	佛壇	0	興南街及省躬三街口
喜樹平安情社區公園(喜東段公兒1)	南區區公所	南區	喜北	0	喜樹路206巷42弄
鯤鯨公園(公兒S1)	南區區公所	南區	鯤鯨	0	鯤鯨路100-1號旁
鯤鯨兒童遊戲區	南區區公所	南區	文華	0	南樂街
南樂公園(公11)	南區區公所	南區	文華	0	大成路與新都路口
水交社綠S1	南區區公所	南區	省躬里	0	萬年路167號(南寧高中)對面
舉喜重劃-舉喜段公兒綠S2	南區區公所	南區	省躬里	0	明興路925巷
舉喜重劃-舉喜段公兒S70	南區區公所	南區	省躬里	0	萬年路406巷口
公兒S57公園(原公兒S71)	南區區公所	南區	興農里	0	明興路1181巷與萬年七街口
綠33	南區區公所	南區	南都里	0	興隆路上(交通大隊前)
觀心園	南區區公所	南區	金華里	0	聖南街與尊南街交叉
白雪公兒6	南區區公所	南區	鹽埕里	0	新都路與新建路路口(老人會館前) ;
白雪公66	南區區公所	南區	鹽埕里	0	鹽埕路131巷73號
白雪公81	南區區公所	南區	鹽埕里	0	新和東路南側
					· 鹽埕路131巷(市場西側)
					新和東路北側(鹽埕圖書館對面)

綠地	有	再興里辦公處	109.3.30~111.3.29
綠地	有	再興里辦公處	109.3.30~111.3.29
綠地	有	再興里辦公處	109.3.30~111.3.29
綠地	有	廣州里辦公處	110.1.1-111.12.31
公(兒)用地	有	金華里辦公處	109.3.30~111.3.29
公(兒)用地	有	文南里辦公處	109.3.30~111.3.29
公(兒)用地	有	田寮里辦公處	109.3.30~111.3.29
公園用地	有	鄭金葉	109.3.30~111.3.29
公(兒)用地	有	南華里辦公處	110.1.1-111.12.31
公(兒)用地	有	田寮里辦公處	110.1.1-111.12.31
公(兒)用地	有	光明里辦公處	110.1.1-111.12.31
公(兒)用地	有	光明里辦公處	110.1.1-111.12.31
公(兒)用地	有	光明里辦公處	110.1.1-111.12.31
公(兒)用地	有	光明里辦公處	110.1.1-111.12.31
公(兒)用地	有	開南里辦公處	110.1.1-111.12.31
公(兒)用地	有	開南里辦公處	110.1.1-111.12.31
公(兒)用地	有	彰南里辦公處	110.1.1-111.12.31
公(兒)用地	有	華森建業股份有限公司	109.04.10~111.4.9
公(兒)用地	有	開南里辦公處	110.1.1-111.12.31
公(兒)用地	有	開南里辦公處	110.1.1-111.12.31
公(兒)用地	有	開南里辦公處	110.1.1-111.12.31
公(兒)用地	有	開南里辦公處	110.1.1-111.12.31
公(兒)用地	有	南華里辦公處	110.1.1-111.12.31
公(兒)用地	有	南華里辦公處	110.1.1-111.12.31
公(兒)用地	有	南都里辦公處	110.1.1-111.12.31
公(兒)用地	有	佛壇里辦公處	110.1.1-111.12.31
公(兒)用地	有	喜北里辦公處	110.1.1-111.12.31
公(兒)用地	有	鯤鯨里辦公處	110.1.1-111.12.31
公園用地	有	文華里辦公處	110.1.1-111.12.31
綠地	無	-	-
公(兒)用地	有	省躬里辦公處	109.3.30~111.3.29
公(兒)用地	有	省躬里辦公處	109.3.30~111.3.29
公(兒)用地	無	-	-
綠地	有	南都里辦公處	109.3.30~111.3.29
公(兒)用地	有	金華里辦公處	109.3.30~111.3.29
公(兒)用地	有	鹽埕里辦公處	109.3.30~111.3.29
公園用地	有	鹽埕里辦公處	109.3.30~111.3.29
公園用地	有	鹽埕里辦公處	109.3.30~111.3.29

省躬段公兒9	南區區公所	南區	省躬里	0	省躬一街跟省躬橫街交叉(省躬國小後方)
明亮公園(公兒S62)	南區區公所	南區	明亮里	0	新都路436巷
綠32	南區區公所	南區	竹溪里	0	大成路二段、南門路交接口
公兒S5	南區區公所	南區	鹽埕里	0	鹽埕路131巷白雪里社區活動中心旁
新生公園(公英段公兒80)	南區區公所	南區	新生里	0	大林國宅後方
喜樹生活公園	南區區公所	南區	喜南里	1	喜樹路171巷(喜樹圖書館旁)
公兒S45公園	南區區公所	南區	府南里	1	永成路3段
公兒S46公園	南區區公所	南區	府南里	0	永成路3段
公兒S55公園	南區區公所	南區	府南里	0	新都路與永成路三段372巷69弄路口
公兒S47公園	南區區公所	南區	郡南里	1	新都路與新都路329巷交叉
公兒S48公園	南區區公所	南區	郡南里	0	S47南側
公兒S34(部份開闢)	南區區公所	南區	省躬里	0	南區明興路及明興路735巷
國際城公園(綠20)	南區區公所	南區	金華里	0	
綠10	南區區公所	南區	佛壇里	1	興南街252巷
公兒S5公園	南區區公所	南區	佛壇里	0	興南街與灣裡路(灣裡抽水站旁)
台南公園(公1)	工務局	北區	公園里	15	公園路、公園南路、公園北路、北門路
小東公園(公5)	工務局	北區	東興里	4	林森路三段、小東路口
元寶桂花公園(兒童遊樂場用地)	工務局	北區	元寶里	1	北園街114巷底南側(北園公園對面)
開元振興公園(公兒10)	工務局	北區	振興里	3	林森路、開南街口
連雅堂紀念公園(公6)	工務局	北區	立人里	1	海安路、臨安路、公園南路口
長榮公園(富台段公兒38)	工務局	北區	長勝里	1	開元路249巷21號前(近長榮路口)
永祥公園(公兒15、16、17)	工務局	北區	永祥里	2	康祥段296.327.326.560地號
長興生態公園(公66)	工務局	北區	長興里	2	公園北路156號-1前
豐興公園(公兒5)	北區公所	北區	東興里	0	東豐路尾(桌球館斜對面)
北園公園(公兒23)	北區公所	北區	元寶里	1	北園街114巷底北側
小康公園(公兒5)	北區公所	北區	北門里	1	實踐街(小康里文康中心旁)
六甲公園	北區公所	北區	小北里	0	西門路四段200巷內
北安公園(公兒5)	北區公所	北區	成功里	0	北安路一段142巷27號
成功公園(公兒2)	北區公所	北區	成功里	0	北成路128巷
北成公園(公兒3)	北區公所	北區	成功里	0	北成路80巷2弄21號
立人公園	北區公所	北區	和順里	0	臨安路尾(大潤發量販店邊)
希望公園(公兒9)	北區公所	北區	福德里	1	文成一路-育德街(和緯賓館邊)
成德公園(公兒8)	北區公所	北區	福德里	1	西門路四段(丹比後面)
鄭子寮公園(公兒3)	北區公所	北區	華德里	0	北安路一段(北安橋南側)
文靈公園(公兒3)	北區公所	北區	文元里	0	文賢路1122巷&文賢二街(文靈宮旁)
文成公園(公兒6)	北區公所	北區	元美里	0	文成路&750巷口
大港公園(公兒4)	北區公所	北區	大港里	0	大興街192巷
賢良公園(公兒2)	北區公所	北區	賢北里	1	賢北街二十九號
賢北公園(公兒3)	北區公所	北區	賢北里	0	賢北街十五巷

公(兒)用地	有	省躬里辦公處	109.3.30~111.3.29
公(兒)用地	有	明亮里辦公處	109.3.30~111.3.29
綠地	無	-	-
公(兒)用地	無	-	-
公(兒)用地	有	華友全建設有限公司	110.05.21~112.05.20
公(兒)用地	有	喜南里辦公處	109.3.30~111.3.29
公(兒)用地	有	府南里辦公處	109.3.30~111.3.29
公(兒)用地	無	-	-
公(兒)用地	有	府南里辦公處	109.3.30~111.3.29
公(兒)用地	無	-	-
公(兒)用地	無	-	-
公(兒)用地	無	-	-
綠地	有	金華里辦公處	109.3.30~111.3.29
綠地	無	-	-
公(兒)用地	無	-	-
公園用地	無	-	-
公園用地	無	-	-
公(兒)用地	有	元寶里長李文豪	110.01.01-112.12.31
公(兒)用地	有	振興里長童小芸	110.05.11-112.05.10
公園用地	無	-	-
公(兒)用地	無	-	-
公(兒)用地	有	永祥里長高凱旋	110.03.10-112.03.09
公園用地	無	-	-
公(兒)用地	有	東興里辦公處	110.1.1~111.12.31
公(兒)用地	有	元寶里辦公處	110.1.1~111.12.32
公(兒)用地	有	北門里辦公處	110.1.1~111.12.33
公(兒)用地	有	小北里辦公處	110.1.1~111.12.34
公(兒)用地	有	成功里辦公處&成功社區發展協會	110.1.1~111.12.35
公(兒)用地	有	成功里辦公處&成功社區發展協會	110.1.1~111.12.36
公(兒)用地	有	成功里辦公處&成功社區發展協會	110.1.1~111.12.37
公(兒)用地	有	大潤發股份有限公司台南分公司	110.1.1~111.12.38
公(兒)用地	有	福德里辦公處	110.1.1~111.12.39
公(兒)用地	有	福德里辦公處	110.1.1~111.12.40
公(兒)用地	有	華德里辦公處	110.1.1~111.12.41
公(兒)用地	有	文元里辦公處	110.1.1~111.12.42
公(兒)用地	有	元美里辦公處	110.1.1~111.12.43
公(兒)用地	有	大港社區發展協會	110.1.1~111.12.44
公(兒)用地	有	理事長黃森楠	110.1.1~111.12.44
公(兒)用地	有	賢北里辦公處	110.1.1~111.12.45
公(兒)用地	有	賢北里辦公處	110.1.1~111.12.46

育德公園(公兒7)	北區公所	北區	和順里	0	民德路八十號
實踐公園(公兒17)	北區公所	北區	永祥里	0	實踐街(鐵路平交道旁)
大和公園(公兒1)	北區公所	北區	大和里	0	中華北路變電所邊
和順公園	北區公所	北區	和順里	1	海安路&臨安路&公園南路
光武公園(延平段公兒32)	北區公所	北區	大光里	1	北門路二段(近長榮路五段)
光武運動公園(延平段公兒33)	北區公所	北區	大光里	0	北門路二段547巷78弄旭日街120巷口
北元公園(鄭子寮西公兒2)	北區公所	北區	文元里	0	海安路三段985巷&文成三路682巷
育北公園(鄭子寮東公兒4)	北區公所	北區	華德里	1	育德二路與育德二路777巷
福安公園(公兒4)	北區公所	北區	成功里	0	北成路80巷22弄底(北成路186巷&北安路一段372巷)
元成公園(鄭子寮西公兒4)	北區公所	北區	元美里	0	文成三路&文賢二街(文成三路與育德二街口)
文元公園(鄭子寮西公兒5)	北區公所	北區	元美里	1	文成路&文賢三街(文成三路與育德三街口)
元昌公園(鄭子寮西公兒7)	北區公所	北區	元美里	1	文賢一路128巷&文賢二街
孝德公園(鄭子寮東公兒6)	北區公所	北區	華德里	1	文成三路&育德二路
順德公園(公兒11)	北區公所	北區	華德里	0	北成路荷蘭村汽車旅館旁 中華北路2段194巷
凱德公園(鄭子寮東公兒7)	北區公所	北區	福德里	1	育德二路與育德二街221巷口
文中公園(文元段公兒1)	北區公所	北區	文元里	0	中華北路二段25巷與文賢路1180巷口
勝安香草運動公園(富台段公兒20)	北區公所	北區	長勝里	1	開元路63巷旁
實踐段公兒30	北區公所	北區	北門里	0	大武街161號(活動中心後面)
大豐公園(公兒9)	北區公所	北區	大豐里	0	武聖路&和緯路黃昏市場旁
立德公園(鄭子寮公兒5)	北區公所	北區	成德里	0	育德一街與立賢一段路口
延平公園(和緯林蔭步道)	北區公所	北區	大光里	0	和緯路一段與公園路交叉口
正德公園(鄭子寮公兒4-5)	北區公所	北區	華德里	0	北成路(荷蘭村汽車旅館旁)
重興綠園(公兒N3)	北區公所	北區	重興里	0	林森路3段140巷內(活動中心旁)
福德公園(公兒4-10)	北區公所	北區	福德里	1	文成路、育德三街
大興公園(公兒8)(公兒N30)	北區公所	北區	大豐里	0	文賢路與大興街口(特力屋對面)
華德公園(公兒4-2)	北區公所	北區	華德里	0	中華北路2段196號旁
中壇公園	北區公所	北區	福安里	0	北安路&北成路(福安宮旁)
東興綠邑公園(公兒6)	北區公所	北區	東興里	0	小東路307巷96弄1號與401巷口
陽光公園(公兒N80)	北區公所	北區	承德里	0	民德路80巷、育德二路55巷交叉口
興北公園(公兒26)	北區公所	北區	大興里	0	公園路634巷108號(活動中心旁)
福成公園(公兒N79)	北區公所	北區	成功里	0	北成路&北成路186巷口
振興人文童話公園(N9)	北區公所	北區	振興里	0	林森路三段171巷181號旁
元美公園(N40)	北區公所	北區	元美里	0	文成路&海安路三段180巷口

公(兒)用地	有	和順里辦公處	110.1.1~111.12.47
公(兒)用地	有	永祥里辦公處	110.1.1~111.12.48
公(兒)用地	有	大和里辦公處	110.1.1~111.12.49
公(兒)用地	有	和順里辦公處	110.1.1~111.12.50
公(兒)用地	有	大光里辦公處	110.1.1~111.12.51
公(兒)用地	有	大光里辦公處	110.1.1~111.12.52
公(兒)用地	有	文元里辦公處	110.1.1~111.12.53
公(兒)用地	有	華德里辦公處	110.1.1~111.12.54
公(兒)用地	有	成功里辦公處里長&成功社區發展協會	110.1.1~111.12.55
公(兒)用地	有	元美里辦公處	110.1.1~111.12.56
公(兒)用地	有	元美里辦公處	110.1.1~111.12.57
公(兒)用地	有	元美里辦公處	110.1.1~111.12.58
公(兒)用地	有	華德里辦公處	110.1.1~111.12.59
公(兒)用地	有	華德里辦公處	110.1.1~111.12.60
公(兒)用地	有	福德里辦公處	110.1.1~111.12.61
公(兒)用地	有	文元里辦公處	110.1.1~111.12.62
公(兒)用地	有	長勝里辦公處	110.1.1~111.12.63
公(兒)用地	有	北門里辦公處	110.1.1~111.12.64
公(兒)用地	有	大豐里辦公處	110.1.1~111.12.65
公(兒)用地	有	成德里辦公處	110.1.1~111.12.66
公(兒)用地	有	大光里辦公處	110.1.1~111.12.67
公(兒)用地	有	華德里辦公處	110.1.1~111.12.68
公(兒)用地	有	重興里辦公處	110.1.1~111.12.69
公(兒)用地	有	福德里辦公處	110.1.1~111.12.70
公(兒)用地	有	大豐里辦公處	110.1.1~111.12.71
公(兒)用地	有	華德里辦公處	110.1.1~111.12.72
公(兒)用地	有	成功里辦公處&鄭子寮福安宮	110.1.1~111.12.73
公(兒)用地	有	東興里辦公處	110.1.1~111.12.74
公(兒)用地	有	成德里辦公處	110.1.1~111.12.75
公(兒)用地	無	-	-
公(兒)用地	有	成功里辦公處&成功社區發展協會	110.1.1~111.12.77
公(兒)用地	有	振興里辦公處	110.1.1~111.12.78
公(兒)用地	有	元美里辦公處	110.1.1~111.12.79

力行公園	北區公所	北區	力行里	0	南園街127巷與南園街127巷92弄
小西門圓環(綠2附)	工務局	中西區	小西里	1	西門路一段、府前路二段
湯德章紀念公園(綠1)	工務局	中西區	永華里	1	民生路、中山路圓環
西門圓環(綠3)	工務局	中西區	天后里	1	西門路、民族路
南門公園(公8)	工務局	中西區	大南里	1	南門路、樹林街
大涼生態公園(公97公園)(原運河星鑽自然生態公園)	工務局	中西區	大涼里	1	星鑽街、大涼路
西賢公園(公兒C7)(公兒18)	中西區公所	中西區	西賢里	0	西賢一街109巷
西湖公園(公兒15)	中西區公所	中西區	西湖里	1	民權路四段頂美一街
湖美公園(公兒17)	中西區公所	中西區	西湖里	0	湖美一街42巷北側
頂美公園(公兒14)	中西區公所	中西區	西湖里	1	頂美三街230號前西側
湖美麗景公園(公38)	中西區公所	中西區	西湖里	0	湖美二街100巷尾(湖美社區內)
協和公園(公35)	中西區公所	中西區	兌悅里	0	民族路三段258號後面
光賢公園(公兒12)	中西區公所	中西區	光賢里	0	武聖路151巷50弄
烏橋公園(公兒5)	中西區公所	中西區	大涼里	1	府前路二段370號
烏橋運河西岸公園(公C2)	中西區公所	中西區	大涼里	0	府前路二段239號旁巷內
民生里公63	中西區公所	中西區	民生里	0	南華街巷內(武英街71號旁)
二府口公園(公71)	中西區公所	中西區	南美里	0	友愛市場後
和意公園	中西區公所	中西區	小西里	1	和意路(錢櫃對面)
公C1	中西區公所	中西區	大涼里	0	府前一街與中華西路二段
綠C1	中西區公所	中西區	淺草里	0	民生路二段尾南側
綠C4	中西區公所	中西區	大涼里	0	公C1東側
綠39	中西區公所	中西區	淺草里	1	環河街129巷
開山公園(公C5附)	中西區公所	中西區	開山里	0	府前路一段巷子內
頂湖公園(頂美段公兒C5)	中西區公所	中西區	西湖里	1	湖美一街143號旁
綠C3	中西區公所	中西區	大涼里	1	中華西路二段12巷內
二二八紀念公園(公5)	工務局	安平區	建平里	1	建平路&平通路&建平九街口
世平公園(公9)	工務局	安平區	金城里	1	安平一路、世平路口
府平公園(公13)	工務局	安平區	國平里	5	健康二街、府平路
慶平公園(公71)	工務局	安平區	建平里	3	慶平路、文平路口
華平公園(舊苗圃)(公72)	工務局	安平區	華平里	1	國平路&育平九街
運河南岸綠地(公26)	工務局	安平區	建平里等	1	建平十七街
運河北岸綠地(公4)	工務局	安平區	港仔里	0	運河北岸
運河景觀公園(公26)	工務局	安平區	華平里	3	運河南岸(自安億橋至望月橋)
億載公園(公5)	工務局	安平區	億載里	15	光州路、億載金城旁
石珠公園(東瑩高爾夫球場)(公4及兒公7)(現為公AP2及公兒AP8)	工務局	安平區	文平里	1	文平路、建平五街
港濱歷史公園(公5)	工務局	安平區	億載里	7	安億路旁
林默娘紀念公園(公5)	工務局	安平區	億載里	2	安億路旁(安億路與光州路口)
湖濱水鳥公園(公1)(公34)	工務局	安平區	西門里	9	王成路旁(鹽水溪畔)
	工務局	安平區			

公(兒)用地	有	力行里辦公處	110.1.1~111.12.80
綠地	無	-	-
綠地	無	-	-
綠地	無	-	-
公園用地	無	-	-
公園用地	無	-	-
公(兒)用地	有	西賢里辦公處	110.1.1-111.12.31
公(兒)用地	有	西湖里辦公處	110.1.1-111.12.31
公(兒)用地	有	西湖里辦公處	110.1.1-111.12.31
公(兒)用地	有	西湖里辦公處	110.1.1-111.12.31
公園用地	有	西湖里辦公處	110.1.1-111.12.31
公園用地	有	兌悅里辦公處	110.1.1-111.12.31
公(兒)用地	有	光賢里辦公處	110.1.1-111.12.31
公(兒)用地	有	大涼社區發展協會	110.1.1-111.12.30
公園用地	有	大涼社區發展協會	110.1.1-111.12.31
公園用地	無	-	-
公園用地	有	南美里辦公處	110.1.1-111.12.31
公(兒)用地	無	-	-
公園用地	無	-	-
綠地	無	-	-
綠地	無	-	-
綠地	無	-	-
公園用地	有	開山里辦公處	110.1.1-111.12.31
公(兒)用地	無	西湖里辦公處	110.1.1-111.12.31
綠地	無	-	-
公園用地	無	-	-
公園用地	無	-	-
公園用地	無	-	-
公園用地	無	-	-
公園用地	無	-	-
公園用地	無	-	-
公園用地	無	-	-
公園用地	無	-	-
公園用地	無	-	-
公園用地	有	佛教慈濟慈善事業基金會	96.07.20~114.04.03
公園用地	無	-	-
公園用地	無	-	-
公園用地	有	府都建設股份有限公司	109.12.26-111.12.25
公園用地			

歷史水景公園(含湖港打通暨南側綠地停車場)(公3-2)	工務局	安平區	西門里	10	安北路、安平路850巷
塩村白沙灘公園	工務局	安平區	西門里	1	
馬雅各長青公園(公62)	工務局	安平區	文平里	2	建平路與健康路(長青公寓旁)
觀夕平台(保護區)	工務局	安平區	金城里	0	漁光路旁
國平自辦市地重劃區公81	工務局	安平區	國平里	2	健康路三段南邊
平通公園(兒公11)	安平區公所	安平區	平通里	1	平通路580巷102號
光州公園(公兒13)(原大世界公園)	安平區公所	安平區	億載	1	光州一街29號
文平公園	安平區公所	安平區	文平	1	中華西路二段1號
世平公園2號	安平區公所	安平區	金城	0	世平路西邊
四季公園南段(公1)	安平區公所	安平區	王城	0	安平路855巷與安北路交叉口
怡平公園	安平區公所	安平區	怡平	1	平通路&永華六街口
永華公園	安平區公所	安平區	文平	0	永華二街
石頭公園	安平區公所	安平區	國平	1	建平一街
育平公園	安平區公所	安平區	育平	1	健康三街
國平公園	安平區公所	安平區	國平	1	建平七街409號
石門公園	安平區公所	安平區	天妃	0	安北路103巷7弄
石門體育公園	安平區公所	安平區	天妃	0	安北路40巷東邊(臨一期綠帶)
建平公園(兒公6)	安平區公所	安平區	建平	1	府前四街
劍獅公園(綠10)	安平區公所	安平區	天妃	0	安平路與安北路交叉口
舊聚落歷史公園(公兒9)	安平區公所	安平區	王城	0	古堡街與效忠街交叉口(安平古堡前)
漁光公園	安平區公所	安平區	漁光	0	漁光路89巷39-1號
國平自辦市地重劃區綠24	安平區公所	安平區	國平里	1	緊鄰健康路三段南側
平安公園	安平區公所	安平區	平安里	0	安平路550巷與民權路交叉口
安西公園(公兒8)	工務局	安南區	安西里	1	安西路&安西二街(安西里活動中心旁)
紅樹林生態公園(公53)	工務局	安南區	鹽田里	7	本田路與安明路
大愛公園(頂安段公33)	工務局	安南區	安慶里	1	安中路一段220巷口
水月公園(安吉路擴大路權)	工務局	安南區	佃東里	2	安吉路(2-7號與安吉路口)
和順寮公39	工務局	安南區	東和里	30	長和路&環館路口(台灣歷史博物館旁)
五塊寮北柵岸紀念公園(和順寮綠21)	工務局	安南區	東和里	1	環館北路與長和路交叉口
東和里公園	工務局	安南區	東和里	2	長和街1段國立歷史博物館對面
州南親水公園(二)(州南段公兒8)	工務局	安南區	州南里	1	州南七街.州南二街交叉口
外塹休憩公園(公1)	工務局	安南區	塹南里	1	安南區路與安昌街與安昌街106巷11弄
公102(公AN14-1)	工務局	安南區	國安里	2	郡安路六段與生態二街
公103(公AN14-2)	工務局	安南區	國安里	3	宜居三路與生態街
公104(公AN14-3)	工務局	安南區	海南里	2	樂活路與宜居二路交叉口
公105(公AN14-4)	工務局	安南區	海南里	1	宜居二路與生態街
公106(公AN14-5)	工務局	安南區	海南里	3	府安路六段與生態街

公園用地	有	福爾摩沙酒店股份有限公司	110.08.16-112.08.15
公園用地	無	-	-
公園用地	無	-	-
-	無	-	-
公園用地	無	-	-
公(兒)用地	有	平通里辦公處	110.1.1~111.12.31
公(兒)用地	有	億載里辦公處	110.1.1~111.12.32
公(兒)用地	有	文平里辦公處	110.1.1~111.12.33
公(兒)用地	有	忠誠社區發展協會	110.1.1~111.12.34
公園用地	有	王城里辦公處	110.1.1~111.12.35
公(兒)用地	有	怡平里辦公處	110.1.1~111.12.36
公(兒)用地	有	文平里辦公處	110.1.1~111.12.37
公(兒)用地	有	國平里辦公處	110.1.1~111.12.38
公(兒)用地	有	育平里辦公處	110.1.1~111.12.39
公(兒)用地	有	國平里辦公處	110.1.1~111.12.40
公(兒)用地	有	天妃里辦公處	110.1.1~111.12.41
公(兒)用地	有	天妃里辦公處	110.1.1~111.12.42
公(兒)用地	有	建平里辦公處	110.1.1~111.12.43
綠地	有	天妃里辦公處	110.1.1~111.12.44
公(兒)用地	有	王城里辦公處	110.1.1~111.12.45
公(兒)用地	有	漁光里辦公處	110.1.1~111.12.46
綠地	有	國平里辦公處	110.1.1~111.12.47
公(兒)用地	有	平安里辦公處	110.1.1~111.12.48
公(兒)用地	有	安西里辦公處	111.01.01~112.12.31
公園用地	有	安南區鹽田社區發展協會	109.07.16~111.07.15
公園用地	有	安慶里辦公處	109.12.01-111.11.30
-	無	-	-
公園用地	無	-	-
綠地	無	-	-
公園用地	無	-	-
公(兒)用地	無	-	-
公園用地	有	塭南里辦公處	110.03.01-112.02.28
公園用地	有	國安里辦公處	110.08.08-112.08.07
公園用地	有	上曜建設開發股份有限公司	110.02.01-112.01.31
公園用地	無	-	-
公園用地	無	-	-
公園用地	無	-	-

公91	工務局	安南區	國安里	1	郡安路六段與安明路二段口
育安公園(公兒4)	安南區公所	安南區	安順里	1	育安街&安豐一街(安順活動中心旁)
安順公園(公兒5)	安南區公所	安南區	安順里	0	育安三街&培安四街
南路寮公園(公兒14)	安南區公所	安南區	安慶里	0	培安路與培安路73巷
州北公園(公兒4)	安南區公所	安南區	州北里	0	北安路四段548巷與安和路五段269巷13弄
吉祥公園(公兒5)	安南區公所	安南區	佃西里	0	海佃路四段490巷
神榕公園(公1)	安南區公所	安南區	佃東里	1	公學路四段54巷(十二佃神榕城安路與安中路六段(土城聖母廟對面))
鹿耳門公園(公兒1)	安南區公所	安南區	城東里	1	安中路一段699號
梅花公園(公兒32)	安南區公所	安南區	梅花里	0	智安三街&仁安一街(淵東里活動中心旁)
懷恩公園(公兒6)	安南區公所	安南區	淵東里	1	北汕尾二路661巷15弄(臺嶼宿舍旁)
台嶼公園(公兒3)	安南區公所	安南區	鹿耳里	0	安昌街174巷79弄與長和街二段12巷277弄
塹南公園(公兒3)	安南區公所	安南區	塹南里	0	安豐六街&育安四街
新順公園(一)(公兒36)	安南區公所	安南區	新順里	0	慶安路與頂安街(新順活動中心旁)
保和公園(公兒8)	安南區公所	安南區	新順里	0	安豐六街&育安街
新順公園(二)(公兒6)	安南區公所	安南區	新順里	1	海佃路三段與仁安六街(安南消防隊旁)
本淵寮公園(公兒17)	安南區公所	安南區	溪心里	0	功安一街與仁安二街(溪心里活動中心旁)
感恩公園(公兒8)	安南區公所	安南區	溪心里	0	安中路三段59巷與樂安一街
十字公園(公兒11)	安南區公所	安南區	溪心里	0	仁安路與功安四街
仁安公園(公兒9)	安南區公所	安南區	溪心里	1	仁安六街&功安四街
溪心公園(公兒7)	安南區公所	安南區	溪心里	1	安中路一段698巷
鳳凰公園(公兒33)	安南區公所	安南區	鳳凰里	0	長溪街二段570巷
總頭公園(公兒12)	安南區公所	安南區	總頭里	0	大安街208巷與理安街
大安里公園(理想段公兒12)	安南區公所	安南區	大安里	0	媽祖宮五街與媽祖宮二街186巷(鹿耳門天后宮後)
顯宮公園(媽宮段公兒2)	安南區公所	安南區	顯宮里	0	安昌街及安昌街19巷(州北里活動中心旁)
州北里運動公園(長和、州北段公31)	安南區公所	安南區	州北里	1	安中路一段290巷與安中路一段290巷32弄
原佃安吉公園(公兒9)	安南區公所	安南區	原佃里	0	大安街26巷與大安街201巷
理想巴洛克公園(公兒10)	安南區公所	安南區	理想里	0	安中路一段與安中二街
頂好公園(安西自辦重劃區公兒4)	安南區公所	安南區	頂安里	0	安中路一段220巷對面與北安二街
慈雲公園(安西自辦重劃區公兒5)	安南區公所	安南區	安慶里	0	安西路與安西二街(安西里活動中心對面)
箔子寮公園(安西自辦重劃區公兒7)	安南區公所	安南區	安西里	1	安西一街與安通三街
高興公園(安西自辦重劃區公兒11)	安南區公所	安南區	安西里	0	安通路4段47巷28號對面
樂成公園(安中自辦重劃區公兒12)	安南區公所	安南區	安西里	0	慈安路、安通二街(和欣客運旁)
頂美公園(公兒6)	安南區公所	安南區	頂安里	1	

公園用地	有	國安里長 吳清標	110.08.08-112.08.07
公(兒)用地	有	安順里辦公處	110.01.01~111.12.31
公(兒)用地	有	東陽實業廠股份有限公司	110.01.01~111.12.31
公(兒)用地	有	安慶里辦公處	110.01.01~111.12.31
公(兒)用地	有	州北里辦公處	110.01.01~111.12.31
公(兒)用地	有	佃西里辦公處	110.01.01~111.12.31
公園用地	有	佃東里辦公處	110.01.01~111.12.31
公(兒)用地	有	正統鹿耳門聖母廟管理委員會	110.08.01~111.12.31
公(兒)用地	有	梅花里辦公處	110.01.01~111.12.31
公(兒)用地	有	良勳建設股份有限公司	110.01.01~111.12.31
公(兒)用地	有	鹿耳里辦公處	110.01.01~111.12.31
公(兒)用地	有	塹南里辦公處	110.01.01~111.12.31
公(兒)用地	有	新順里辦公處	110.01.01~111.12.31
公(兒)用地	有	新順里辦公處	110.01.01~111.12.31
公(兒)用地	有	新順里辦公處	110.01.01~111.12.31
公(兒)用地	有	溪心里辦公處	110.01.01~111.12.31
公(兒)用地	有	溪心里辦公處	110.01.01~111.12.31
公(兒)用地	有	溪心里辦公處	110.01.01~111.12.31
公(兒)用地	有	溪心里辦公處	110.01.01~111.12.31
公(兒)用地	有	鳳凰里辦公處	110.01.01~111.12.31
公(兒)用地	有	總頭里辦公處	110.01.01~111.12.31
公(兒)用地	有	大安里辦公處	110.01.01~111.12.31
公(兒)用地	有	顯宮里辦公處	110.01.01~111.12.31
公園用地	有	州北里辦公處	110.01.01~111.12.31
公(兒)用地	有	原佃里辦公處	110.01.01~111.12.31
公(兒)用地	有	理想里辦公處	110.01.01~111.12.31
公(兒)用地	有	頂安里辦公處	110.01.01~111.12.31
公(兒)用地	有	慈雲社區發展協會	110.8.1~111.12.31
公(兒)用地	有	安西里辦公處	110.01.01~111.12.31
公(兒)用地	有	安西里辦公處	110.01.01~111.12.31
公(兒)用地	有	安西里辦公處	110.01.01~111.12.31
公(兒)用地	有	頂安里辦公處	110.01.01~111.12.31

理想社區公園(海東段公兒13)	安南區公所	安南區	理想里	0	大安街與大安街117巷(理想里活動中心旁)
中洲寮州南公園(州南段公兒7)	安南區公所	安南區	州南里	1	長和路3段133巷與長和路3段133巷66弄交叉處
梅花里社區公園(安中段公兒27)	安南區公所	安南區	梅花里	0	同安路262巷與同安路一段757巷(安慶國小對面)
溪仔墘植物公園(溪墘段公兒1)	安南區公所	安南區	溪墘里	0	海佃路一段372巷與安寧街(溪墘里活動中心旁)
溪東水岸公園(溪東段公兒12)	安南區公所	安南區	溪東里	0	府安路5段98巷內
草湖寮社區公園(安中自辦重劃區公兒1)	安南區公所	安南區	梅花里	0	安中路一段687號旁
溪東親子公園(溪東公兒9)	安南區公所	安南區	溪東里	0	安富街與郡安路五段153巷(海佃國中旁)
海佃休閒公園(海佃段公兒12)	安南區公所	安南區	海佃里	0	郡安路6段55巷及國安街156巷198弄交叉口
公塏里休憩公園(公兒AN3-14)	安南區公所	安南區	公塏里	0	育英街(公塏里活動中心旁)
梅花友愛公園(公兒2)	安南區公所	安南區	梅花里	0	安中路一段557巷與安中路一段557巷19弄
梅花安中公園(公兒3)	安南區公所	安南區	梅花里	0	安中路一段557巷(梅花里活動中心旁)
梅花北安公園(綠1)	安南區公所	安南區	梅花里	0	北安路二段與北安路二段433巷
溪東育樂公園(公兒AN25-10)	安南區公所	安南區	溪東里	0	安富街(海佃國小旁)
和館段公兒2	安南區公所	安南區	東和里	0	博館路與環館三路
長安社區親水公園(鎮安段公兒4)	安南區公所	安南區	長安里	0	長溪街3段405巷40弄
館前公園(綠22、綠22-1)	安南區公所	安南區	東和里	0	慶和路二段與館前南路
五塊寮慶和公園(綠23)	安南區公所	安南區	東和里	0	慶和路二段
大道公園(朝皇段公兒19)	安南區公所	安南區	海西里	1	海環街與海環街146巷(海西里活動中心旁)
安通公園(公1)	安南區公所	安南區	海東里	1	安通路六段與海佃路二段口
海東公園(公兒5)	安南區公所	安南區	海東里	0	海東三街與海東街口
海德公園(公兒4)	安南區公所	安南區	海東里	0	海東七街
安東公園(公兒16)	安南區公所	安南區	安東里	0	安和路一段478巷2弄(安東里活動中心旁)
城東公園	安南區公所	安南區	城東里	0	城安路與安中路六段(城東里活動中心旁)
如意公園(公6)	安南區公所	安南區	佃西里	1	佃四一街(公學路五段150號對面)
大聖公園(公兒19)	安南區公所	安南區	州南里	0	大聖二街
義安公園(公兒15)	安南區公所	安南區	大安里	0	義安街142巷與義安街198巷
鎮安公園(公兒4)	安南區公所	安南區	長安里	0	鎮安路與鎮安五街
長安公園(公兒3)	安南區公所	安南區	長安里	0	長和路四段與長和路四段400巷
學東公園	安南區公所	安南區	學東里	1	慈興12街(學東國小旁)
鹽田里公20公園	安南區公所	安南區	鹽田里	0	鹽安路300巷
安南區-綠16	安南區公所	安南區	頂安里	0	長溪路與北安路口
州南親水公園(一)	安南區公所	安南區	州南里	0	北安路四段與州南路
州南親水公園(三)	安南區公所	安南區	州南里	0	安和路四段與州南五街
吉安公園	安南區公所	安南區	大安里	1	安通路五段與義安街142巷

公(兒)用地	有	理想里辦公處	110.01.01~111.12.31
公(兒)用地	有	州南里辦公處	110.01.01~111.12.31
公(兒)用地	有	梅花里辦公處	110.01.01~111.12.31
公(兒)用地	有	溪墘里辦公處	110.01.01~111.12.31
公(兒)用地	有	溪東里辦公處	110.01.01~111.12.31
公(兒)用地	有	梅花里辦公處	110.01.01~111.12.31
公(兒)用地	有	溪東里辦公處	110.01.01~111.12.31
公(兒)用地	有	海佃里辦公處	110.8.1~111.12.31
公(兒)用地	有	公塏里辦公處	108.1.1~109.12.31
公(兒)用地	有	梅花里辦公處	110.01.01~111.12.31
公(兒)用地	有	梅花里辦公處	110.01.01~111.12.31
綠地	有	梅花里辦公處	110.01.01~111.12.31
公(兒)用地	有	溪東里辦公處	110.01.01~111.12.31
公(兒)用地	有	東和里辦公處	110.01.01~111.12.31
公(兒)用地	有	長安里辦公處	110.01.01~111.12.31
綠地	有	東和里辦公處	110.01.01~111.12.31
綠地	有	東和里辦公處	110.01.01~111.12.31
公(兒)用地	有	海西里辦公處	110.01.01~111.12.31
公園用地	有	海東里辦公處	110.01.01~111.12.31
公(兒)用地	有	海東里辦公處	110.01.01~111.12.31
公(兒)用地	有	海東里辦公處	110.01.01~111.12.31
公(兒)用地	有	安東里辦公處	110.01.01~111.12.31
公(兒)用地	有	城東里辦公處	110.01.01~111.12.31
公園用地	有	佃西里辦公處	110.01.01~111.12.31
公(兒)用地	有	州南里辦公處	110.01.01~111.12.31
公(兒)用地	有	大安里辦公處	110.01.01~111.12.31
公(兒)用地	有	長安里辦公處	110.01.01~111.12.31
公(兒)用地	有	長安里辦公處	110.01.01~111.12.31
公(兒)用地	有	學東里辦公處	110.01.01~111.12.31
公園用地	有	鹽田里辦公處	110.01.01~111.12.31
綠地	無	-	-
公(兒)用地	有	州南里辦公處	110.01.01~111.12.31
公(兒)用地	有	州南里辦公處	110.01.01~111.12.31
公(兒)用地	有	佳晟建設股份有限公司	110.01.01~111.12.31

鳳凰休閒公園(怡中段 公兒34)	安南區公所	安南區	鳳凰里	0	安中路一段622巷與北安路145巷
海南公園	安南區公所	安南區	海南里	1	府安路103巷內
樂活公園	安南區公所	安南區	國安里	0	宜居路(國安里活動中心旁)
府安公園	安南區公所	安南區	海南里	0	府安路六段與宜居路
布袋景觀公園	安南區公所	安南區	布袋里	0	長和路四段231巷與長和路四段叉 口
布袋親子公園	安南區公所	安南區	布袋里	0	長和路四段160巷與160巷5弄交叉 口
布袋魚木公園	安南區公所	安南區	布袋里	0	長和路四段231巷與布袋一街交叉 口
同心公園	安南區公所	安南區	淵西里	0	淵西一街
同德公園	安南區公所	安南區	淵西里	0	淵西二街尾
新宅公園	安南區公所	安南區	新順里	0	新宅2街
新安公園	安南區公所	安南區	新順里	0	新宅5街尾
文島公園(公元AN2J- 7)	安南區公所	安南區	安富里	0	安富街199巷及海佃路一段158巷
溪東友善公園(公兒 AN25-11)	安南區公所	安南區	溪東里	0	溪東一街(海佃國小對面)
國際村親子公園 (AN09-9)	安南區公所	安南區	新順里	0	慶安路與安和路二段285巷18弄
38(A)公園	安南區公所	安南區	頂安里	0	頂順六街
38(B)公園	安南區公所	安南區	頂安里	0	頂順六街
37(A)公園	安南區公所	安南區	頂安里	1	北安路三段與頂順二街
媽祖宮公園	安南區公所	安南區	顯宮里	1	媽祖宮一街136號
富東公園	安南區公所	安南區	溪東里	0	溪東三街、安富二街
綠AN25-8(綠地)	安南區公所	安南區	溪東里	0	溪東三街
綠AN25-6(綠地)	安南區公所	安南區	溪東里	0	溪東三街
新寮公園	安南區公所	安南區	長安里	0	公學路二段、安吉路
公(兒)AN05-3	安南區公所	安南區	長安里	0	長溪路三段380巷
樂利公園	安南區公所	安南區	佃西里	1	安佃街/安佃二街
安和公園	安南區公所	安南區	佃西里	0	安佃三街/安佃二街
南瀛綠都心(公5)	工務局	新營區	民權里	6	民治市政中心對面
公1	工務局	鹽水區	橋南里	1	康樂路、橋南街東側
公2	工務局	鹽水區	月港里	1	月津路、西門路口
公17	工務局	鹽水區	橋南里	1	行昌路水月橋西側
公18-1	工務局	鹽水區	月港里	1	行昌路東側
公18-2	工務局	鹽水區	津城里	3	文武街東側
公18-3	工務局	鹽水區	水秀里	0	水秀橋旁
公18-4	工務局	鹽水區	橋南里	2	行昌路水月橋東側
公滯1(南科特定區)	工務局	安定區	豐華里	27	南科木柵港西路、南加弄大道西側
公滯2(南科特定區)	工務局	善化區	南關里	12	南科木柵港西路、南加弄大道東側
公滯11(南科特定區)	工務局	善化區	大營里	12	南科車站東側
公滯4(南科特定區)	工務局	新市區	豐華里	5	南科曼陀林路、看西路口

公(兒)用地	有	鳳凰里辦公處	110.01.01~111.12.31
公(兒)用地	有	海南里辦公處	110.01.01~111.12.31
公(兒)用地	有	和逸建設股份有限公司	110.01.01~111.12.31
公(兒)用地	有	臺邦建設股份有限公司	110.01.01~111.12.31
公(兒)用地	有	布袋里辦公處	110.01.01~111.12.31
公(兒)用地	有	布袋里辦公處	110.01.01~111.12.31
公(兒)用地	有	布袋里辦公處	110.01.01~111.12.31
公(兒)用地	有	淵西里辦公處	110.01.01~111.12.31
公(兒)用地	有	淵西里辦公處	110.01.01~111.12.31
公(兒)用地	有	昕暉建設股份有限公司	110.01.01~111.12.31
公(兒)用地	有	新順里辦公處	110.01.01~111.12.31
公(兒)用地	有	安富里辦公處	110.01.01~111.12.31
公(兒)用地	有	溪東里辦公處	110.01.01~111.12.31
公(兒)用地	有	新順里辦公處	110.01.01~111.12.31
公(兒)用地	有	頂安里辦公處	110.01.01~111.12.31
公(兒)用地	有	頂安里辦公處	110.01.01~111.12.31
公(兒)用地	有	頂安里辦公處	110.01.01~111.12.31
公(兒)用地	無	-	-
公(兒)用地	有	府都建設股份有限公司	110.01.01~111.12.31
綠地	無	-	-
綠地	無	-	-
公(兒)用地	有	長安里辦公處	110.01.01~111.12.31
公(兒)用地	有	長安里辦公處	110.01.01~111.12.32
公(兒)用地	無	-	-
公(兒)用地	無	-	-
公園用地	無	-	-
公園用地	無	-	-
公園用地	無	-	-
公園用地	無	-	-
公園用地	無	-	-
公園用地	無	-	-
公園用地	無	-	-
-	無	-	-
-	無	-	-
-	無	-	-
-	無	-	-

公滯10(南科特定區)蓮潭公園	工務局	善化區	蓮潭里	5	南科陽光大道、蓮潭路口
永康公園	工務局	永康區	復興里	5	興國街100號
西拉雅親子公園(非都已公告)	工務局	大內區	頭社里	8	台84線頭社交流道旁
虎形山休憩公園	龍崎區公所	龍崎區	崎頂里	9	崎頂段龍崎國小旁、崎頂里新市子49號旁
探索公園	永康區公所	永康區	永康里	2	永華路、永平街、永大五路、永興路街廓
洲仔尾公園(公7)	永康區公所	永康區	鹽洲里	1	洲尾街107號邊公園
龍中公園(公兒1-1)	永康區公所	永康區	埔園里	1	龍中街、竹南街交叉口附近
公兒4-1	永康區公所	永康區	正強里	0	中正路29巷1號
公兒4-5	永康區公所	永康區	永康里	0	永平路與永華路交叉口
公兒9-1	永康區公所	永康區	西灣里	0	國光八街與大勇路交叉口
公兒9-2	永康區公所	永康區	西灣里	0	永華路201巷12號(西灣里活動中心)
公兒9-3	永康區公所	永康區	西灣里	0	國光六街49號對面
公兒10-1	永康區公所	永康區	崑山里	0	國光三街38號對面(崑山街143巷邊)
永欣公園(公兒14-1)	永康區公所	永康區	鹽洲里	0	三村二街55號旁
公兒16-3	永康區公所	永康區	二王里	0	中山南路544巷50號對面
公兒17-2	永康區公所	永康區	光復里	0	復興路128巷58號對面
公兒18-1	永康區公所	永康區	復興里	0	國華街與復興七街交叉口
兒1	永康區公所	永康區	東橋里	0	東橋五路及東橋十二街交叉口
兒2	永康區公所	永康區	東橋里	1	東橋十街靠近砲校圍牆邊
公兒公園	永康區公所	永康區	建國里	0	復興路33巷內(崑山學園旁)
公2(六甲頂)	永康區公所	永康區	安康里	0	中華西街230巷旁
細公1(六甲頂)	永康區公所	永康區	安康里	0	中華西街122巷31號對面
細公3(六甲頂)	永康區公所	永康區	大橋里	0	大橋三街230號
小橋公園(大橋地區公3廣1)	永康區公所	永康區	東橋里	2	東橋里東橋十街158號
兒3廣10(大橋地區)	永康區公所	永康區	東橋里	1	東橋一路178號南側
公3	永康區公所	永康區	大橋里	0	大橋一街73巷49號前
兒10公園	永康區公所	永康區	中華里	0	忠義街42號對面
兒9公園	永康區公所	永康區	中華里	0	小東路647巷55號旁
東橋2號公園	永康區公所	永康區	東橋里	0	東橋7路151號旁
綠二公園	永康區公所	永康區	西橋里	0	中山南路43巷25號
祥和公園	永康區公所	永康區	勝利里	3	中華二路283巷12號
公(市)公園	永康區公所	永康區	西灣里	5	永大路二段 公園路交叉口
細綠2(甲頂里)	永康區公所	永康區	甲頂里	0	柴頭港溪旁
細綠9(獅子亭)	永康區公所	永康區	安康里	0	中山南路119巷與123巷交叉口
好望角(綠)公園	永康區公所	永康區	二王里	0	忠孝路
六合里(公3)公園	永康區公所	永康區	六合里	1	中華二路358巷
公滯1	永康區公所	永康區	三民里	1	水漾三街與水漾五街口
公滯2	永康區公所	永康區	鹽行里	1	水漾一街與水漾路口
公滯3	永康區公所	永康區	蔦松里	1	平道二十路與永運一路口
公11	永康區公所	永康區	鹽行里	2	平道十六街、平道二十路與永安路段內街廓
三崁店排水綠地	永康區公所	永康區	三民里	2	.
兒南 (南科特定區)	新市區公所	新市區	港墘里	1	南科西拉雅大道、陽光大道口

-	無	-	-
公園用地	無	-	-
公園用地	無	-	-
-	無	-	-
公園用地	無	-	-
公園用地	無	-	-
公(兒)用地	無	-	-
公(兒)用地	無	-	-
公(兒)用地	無	-	-
公(兒)用地	無	-	-
公(兒)用地	無	-	-
公(兒)用地	無	-	-
公(兒)用地	無	-	-
公(兒)用地	無	-	-
公(兒)用地	無	-	-
公(兒)用地	無	-	-
公(兒)用地	無	-	-
公(兒)用地	無	-	-
公園用地	無	-	-
公園用地	無	-	-
公園用地	無	-	-
公園用地	無	-	-
公(兒)用地	無	-	-
公園用地	無	-	-
公(兒)用地	無	-	-
公(兒)用地	無	-	-
公(兒)用地	無	-	-
綠地	無	-	-
公園用地	無	-	-
公園用地	無	-	-
綠地	無	-	-
綠地	無	-	-
綠地	無	-	-
公園用地	無	-	-
-	無	-	-
-	無	-	-
-	無	-	-
公園用地	無	-	-
綠地	無	-	-
公(兒)用地	無	-	-

公兒5	新市區公所	新市區	大營里	0	新市國中、新市游泳池對面
生態休閒公園	新市區公所	新市區	港墘里	1	新市區中山路(台一線)67號旁
明大公園	新市區公所	新市區	新和里	0	信義街13號
大埤潭公園(公1)	關廟區公所	關廟區	松腳里	25	旺萊路、松平街口
關廟兒二	關廟區公所	關廟區	山西里	0	新埔二街、忠孝街
公(兒)1	關廟區公所	關廟區	關廟里	0	文中1南廁(文化街)
公1(仁德地區)	仁德區公所	仁德區	仁義里	0	義林十街
公兒2(仁德地區)	仁德區公所	仁德區	仁德里	1	文善街、文心路口
公兒3(仁德地區)	仁德區公所	仁德區	仁德里	0	文宏路、文宏一街口
公兒4(仁德地區)	仁德區公所	仁德區	仁德里	0	文山路、裕華三街口
公兒5(仁德地區)	仁德區公所	仁德區	仁德里	0	文山路對側、沿高速公路
公兒6(仁德地區)	仁德區公所	仁德區	仁義里	0	義林九街、義林十一街口
公兒7(仁德地區)	仁德區公所	仁德區	仁義里	0	義林七街、義林一街西側
公兒8(仁德地區)	仁德區公所	仁德區	仁義里	0	義林三街、義林一街西側
公兒9(仁德地區)	仁德區公所	仁德區	仁義里	0	義林七街、義林一街東側
公兒10(仁德地區)	仁德區公所	仁德區	仁義里	0	義林六街、義林一街東側
公兒11(仁德地區)	仁德區公所	仁德區	仁義里	0	義林三街、義林一街東側
公兒12(仁德地區)	仁德區公所	仁德區	仁德里	0	仁中一街北側
公兒13(仁德地區)	仁德區公所	仁德區	仁德里	0	仁中三街70巷
公兒17(仁德地區)	仁德區公所	仁德區	仁德里	0	文宏二街旁
公兒2(南都)(德成公園)	仁德區公所	仁德區	成功里	0	德成路上(文賢路與德成路中·近虎山橋)
噍吧哖紀念公園(公兒2)	玉井區公所	玉井區	玉田里	2	玉井分局對面
公2	楠西區公所	楠西區	東勢里	2	東勢路、中華路口
公兒1	楠西區公所	楠西區	東勢里	0	民權路86號後
公兒1(公1細計)	新化區公所	新化區	太平里	0	民生路252巷
公兒1(市地重劃)	新化區公所	新化區	協興里	0	正新路巷子內
公兒2(市地重劃)	新化區公所	新化區	協興里	0	正新路巷子內
公兒(公7細計)	新化區公所	新化區	武安里	0	民治路16號巷內
佳里公園(公1)	佳里區公所	佳里區	六安里	3	延平路、安北路口
公園大道	佳里區公所	佳里區	建南里	7	公園路(安北路至成功路)
公3	學甲區公所	學甲區	仁得里	1	圖書館對面
兒童公園(公兒2-1)	學甲區公所	學甲區	仁得里	0	八德街、和平路口
新二港公園(公兒2-5)	學甲區公所	學甲區	新榮里	0	新二港仔
林竹坑丁公園(公兒2-1)	學甲區公所	學甲區	秀昌里	0	學甲國小、學甲幼兒園旁
公1	西港區公所	西港區	慶安里	0	西港消防隊旁
公(中央公園)	西港區公所	西港區	慶安里	1	忠孝街、新興街口
公兒2	山上區公所	山上區	山上里	0	山上里、178東側
飛砂崙公園(公)	將軍區公所	將軍區	忠興里	2	忠興里180-50號
公一	北門區公所	北門區	-	2	
公4	善化區公所	善化區	東關里	3	台19甲旁、納骨堂後
牛墟公園(公兒1-4)	善化區公所	善化區	南關里	0	永安路、永福路口
公兒4-1	善化區公所	善化區	文昌里	0	光復二街西側
公兒4-2	善化區公所	善化區	文昌里	0	光復二街東側
兒北(南科特定區)	善化區公所	善化區	蓮潭里	0	南科陽光北一路、蓮潭北二街

公(兒)用地	無	-	-
公園用地	無	-	-
公(兒)用地	無	-	-
公園用地	無	-	-
公(兒)用地	無	-	-
公(兒)用地	無	-	-
公園用地	無	-	-
公(兒)用地	無	-	-
公(兒)用地	無	-	-
公(兒)用地	無	-	-
公(兒)用地	無	-	-
公(兒)用地	無	-	-
公(兒)用地	無	-	-
公(兒)用地	無	-	-
公(兒)用地	無	-	-
公(兒)用地	無	-	-
公(兒)用地	無	-	-
公(兒)用地	無	-	-
公(兒)用地	無	-	-
公(兒)用地	無	-	-
公(兒)用地	無	-	-
公園用地	無	-	-
公園用地	無	-	-
公園用地	無	-	-
公(兒)用地	無	-	-
公(兒)用地	無	-	-
公(兒)用地	無	-	-
公園用地	無	-	-
公園用地	無	-	-
公園用地	無	-	-
公(兒)用地	無	-	-
公園用地	無	-	-
公園用地	無	-	-
公園用地	無	-	-
公(兒)用地	無	-	-
公(兒)用地	無	-	-
公(兒)用地	無	-	-
公(兒)用地	無	-	-

公6	善化區公所	善化區	0	1	光復路、中華路口
環保公園	官田區公所	官田區	二鎮里	5	官田區工業北路跟工社中街交會處
全民公園(公1)	麻豆區公所	麻豆區	北勢里	0	監理站東側·麻豆段611地號
公兒11	麻豆區公所	麻豆區	南勢里	1	麻豆國中南側·國中段71地號
南勢公園(兒10)	麻豆區公所	麻豆區	南勢里	0	麻豆國中東南側·溝子墘段168-5地號
公3(六甲公園)	六甲區公所	六甲區	二甲里	3	中山路、和平街口
公兒11	六甲區公所	六甲區	二甲里	0	和平街、民權街口
公四	下營區公所	下營區	仁里里	0	永安街、蚵寮街內
下營公園(公兒1)	下營區公所	下營區	宅內里	0	
公二	下營區公所	下營區	後街里	1	東興二街、水池街口
公20	下營區公所	下營區	仁里里	2	下營都市計畫區市中心
公19	新營區公所	新營區	新南里	0	明清街旁
公21	新營區公所	新營區	新南里	0	明清二街、近秦漢街
公46	新營區公所	新營區	新南里	0	復興路682巷39弄
新環保公園(公48)	新營區公所	新營區	新東里	0	東光街、東興七街口
公50	新營區公所	新營區	新東里	1	新泰國小西側
公兒53	新營區公所	新營區	新東里	0	東泰街、東泰三街口
公3	新營區公所	新營區	忠政里	0	長榮路二段43巷
公40	新營區公所	新營區	興業里	0	公誠街
公53	新營區公所	新營區	王公里	0	民族路302巷
隋唐街綠帶	新營區公所	新營區	新東里	1	東仁街
綠附1	新營區公所	新營區	新南里	0	隋唐街(金華路至民治路段)
綠附2	新營區公所	新營區	嘉芳里	0	新營客運轉運中心市地重劃區
公(兒)七	新營區公所	新營區	嘉芳里	0	
公(兒)八	新營區公所	新營區	嘉芳里	1	
公(兒)九	新營區公所	新營區	嘉芳里	1	
長勝營區	新營區公所	新營區	嘉芳里	0	
公29公園	新營區公所	新營區	南興里	2	新進路/新長勝二路
新營公3公園	新營區公所	新營區	新北里	0	周武街、長榮路二段交叉處
公22	新營區公所	新營區	興業里	0	公誠街2號、公誠國小對面
八駿公園(公37)	新營區公所	新營區	新南里	0	隋唐街與金華路二段交叉路口(民雄海產餐廳隔壁)
健康小公園	新營區公所	新營區	忠政里	0	健康路與金華路一段交叉路口(家樂福對面)
公兒3	柳營區公所	柳營區	忠政里	0	金華路一段與長榮路二段交叉口
公兒(中埕里鄰公園)	柳營區公所	柳營區	嘉芳里	0	十美街211巷
櫻花社區滯洪池	柳營區公所	柳營區	中埕里	0	中山西路2段19巷68號前
	柳營區公所	柳營區	士林里	2	育英街105巷內

公園用地	無	-	-
公園用地	無	-	-
公園用地	無	-	-
公(兒)用地	無	-	-
公(兒)用地	無	-	-
公園用地	無	-	-
公(兒)用地	無	-	-
公園用地	無	-	-
公園用地	無	-	-
公園用地	無	-	-
公園用地	無	-	-
公園用地	無	-	-
公園用地	無	-	-
公園用地	無	-	-
公(兒)用地	無	-	-
公園用地	無	-	-
公園用地	無	-	-
公園用地	無	-	-
綠地	無	-	-
綠地	無	-	-
綠地	無	-	-
公(兒)用地	無	-	-
公(兒)用地	無	-	-
公(兒)用地	無	-	-
公園用地	無	-	-
公園用地	無	-	-
公園用地	無	-	-
公園用地	無	-	-
公園用地	無	-	-
公(兒)用地	無	-	-
公(兒)用地	無	-	-
公(兒)用地	無	-	-
-	無	-	-

公9	鹽水區公所	鹽水區	橋南里	0	月津國小西南側
公15	鹽水區公所	鹽水區	岸內里	0	和平路、和平路65巷口
岸內里公園(公6)	鹽水區公所	鹽水區	岸內里	0	北門路旁
南門路三角公園	鹽水區公所	鹽水區	橋南里	0	南門路與172縣道路口
朝琴路三角公園	鹽水區公所	鹽水區	水秀里	0	朝琴、蔦松路口
公2	鹽水區公所	鹽水區	橋南里	0	西門路旁
公3	鹽水區公所	鹽水區	橋南里	1	西門路旁
公4	鹽水區公所	鹽水區	橋南里	0	鹽水大眾廟對面
公16	鹽水區公所	鹽水區	橋南里	0	西門路旁
公19	鹽水區公所	鹽水區	水正里	0	鹽水觀光美食城後方
公20	鹽水區公所	鹽水區	橋南里	3	月津路旁、鹽水壽園後方
公2	白河區公所	白河區	白河里	1	康樂路、富民路北側
公3	白河區公所	白河區	白河里	1	康樂路、富民路南側
公兒1	白河區公所	白河區	白河里	1	康樂路、新起街內
小南海風景區	後壁區公所	後壁區	廣安里	4	普陀寺旁(台南市白河區廣安里37之1號對面)
公1(高鐵特定區)	工務局	歸仁區	武東里	2	高發二路、歸仁九路口
公2(高鐵特定區)	工務局	歸仁區	武東里	1	歸仁大道、歸仁七路口
公3(高鐵特定區)	工務局	歸仁區	武東里	2	歸仁大道、歸仁十三路口
公4(高鐵特定區)	工務局	歸仁區	武東里	1	歸仁大道、歸仁十路口
公5(高鐵特定區)	工務局	歸仁區	武東里	5	高鐵大道、高鐵二路口
公6(高鐵特定區)	工務局	歸仁區	武東里	2	歸仁大道、歸仁十二路口
公7(高鐵特定區)	工務局	歸仁區	武東里	2	高鐵三路、歸仁十四路口
公兒1(高鐵特定區)	工務局	歸仁區	武東里	0	歸仁一路、高發三路口
公兒2(高鐵特定區)	工務局	歸仁區	武東里	1	歸仁三路、東園街口
公兒3(高鐵特定區)	工務局	歸仁區	武東里	1	歸仁一路、綠園街口
公兒4(高鐵特定區)	工務局	歸仁區	武東里	1	中正南路二段、台電旁
公兒5(高鐵特定區)	工務局	歸仁區	武東里	0	中正南路二段、歸仁八路東側
公兒6(高鐵特定區)	工務局	歸仁區	武東里	0	中正南路二段、歸仁八路西側
公兒7(高鐵特定區)	工務局	歸仁區	武東里	1	中正南路二段、歸仁十二路口
公兒8(高鐵特定區)	工務局	歸仁區	武東里	1	高鐵九路、歸仁十四路口
公兒9(高鐵特定區)	工務局	歸仁區	武東里	1	高鐵三路、歸仁十四路口
黃昭堂紀念公園	七股區公所	七股區	龍山里	1	-
市立文化中心(公17)	文化局-文化中心	東區	忠孝里	1	中華東路與崇明路口文化中心
臺南市衛生局(公10)	衛生局	東區	龍山里	3	東門路與林森路口衛生局
東門城(綠5)	因有東門城古蹟屬文化觀光處	東區	龍山里	0	東門路一段與二段間圓環

公園用地	無	-	-
公園用地	無	-	-
公園用地	無	-	-
公園用地	無	-	-
公園用地	無	-	-
公園用地	無	-	-
公園用地	無	-	-
公園用地	無	-	-
公園用地	無	-	-
公園用地	無	-	-
公園用地	無	-	-
公園用地	無	-	-
公(兒)用地	無	-	-
-	無	-	-
公園用地	無	-	-
公園用地	無	-	-
公園用地	無	-	-
公園用地	無	-	-
公園用地	無	-	-
公園用地	無	-	-
公(兒)用地	無	-	-
公(兒)用地	無	-	-
公(兒)用地	無	-	-
公(兒)用地	無	-	-
公(兒)用地	無	-	-
公(兒)用地	無	-	-
公(兒)用地	無	-	-
公(兒)用地	無	-	-
公園用地	無	-	-
公園用地	無	-	-
公園用地	無	-	-
綠地	無	-	-

安平樹屋第三期工程(公2)	文化觀光處	安平區	海頭里	1	-
扎哈木原住民公園(公8)	民政處	安平區	平通里	2	慶平路、平豐路口
北區公6停車場(公6)	交通局	北區	和順里	1	海安路、臨安路、公園南路口
海北段公32	移交文化局-台江文化中心	安南區	溪心里等	1	安吉路1段&安中路2段路口安吉路一段與安中路三段口
樣仔林公園(公11)(已移交文化局-美術館)	移交文化局(美術館)	中西區	永福里	2	忠義路、府前路口
安億公園(公8)	移交給民族事務委員會	安平區	平通里	2	安億路
體育公園(體育處轄管)	體育處轄管	新化區	武安里	6	新豐段1213號 與 1214號
山上花園(公)	農業局關建轄管(山上里11號)	山上區	山上里	12	山上區大新段334號 335號 337號
公一(歸仁區體育公園)	體育處轄管現為民政課	歸仁區	許厝里	2	許厝里信義南路71號
公一	管轄、由體育處補助	北門區	-	2	-
東山運動公園(公)	體育處轄管	東山區	東中里	27	青葉路一段 & 忠興南路 交叉路口
水交社公61	移交文化局	南區	明德里	2	水交社路
橋頭海灘公園(保護區)	歸屬林務局	安平區	金城里	5	四草大橋旁、漁光路邊
森林公園	關廟區公所	關廟區	布袋里	65	布袋里南雄南路
臺南都會公園	文化局	仁德區		66	仁德區文華路二段62號
公62	觀光旅遊局	南區	永寧里、松安里	5	黃金海岸
公65	觀光旅遊局	南區	永寧里、松安里	1	黃金海岸

資料來源:公園管理科

公園用地	無	-	-
公園用地	無	-	-
公園用地	無	-	-
公園用地	無	-	-
公園用地	無	-	-
公園用地	無	-	-
-	無	-	-
公園用地	無	-	-
公園用地	無	-	-
公園用地	無	-	-
公園用地	無	-	-
公園用地	無	-	-
公園用地	無	-	-
-	無	-	-
-	無	-	-
-	無	-	-
公園用地	無	-	-
公園用地	無	-	-

表9-5:臺南市

年度別 及編號	行政區	公園名稱	公園位置	管理單位	廁所 數量	是否設置無 障礙廁所	
						有	無
民國110年							
1	東區	東寧運動公園	林森路&東寧路口	臺南市政府 工務局	1	√	-
2	東區	和平運動公園	文化一街	臺南市政府 工務局	1	-	√
3	東區	林森三角公園	林森路一段、 長榮路一段路 東和路、林森 路二段	臺南市政府 工務局	1	-	√
4	東區	東興公園	文化中心面	臺南市政府 工務局	1	√	-
5	東區	巴克禮紀念公 園(二期)	中華東路(南側)	臺南市政府 工務局	1	-	√
6	東區	平實營區中央 公園	小東路路口(北 側)	臺南市政府 工務局	1	-	√
7	東區	平實營區中央 公園	新興路口	臺南市政府 工務局	1	-	√
8	南區	明和公園	中華西路	臺南市政府 工務局	1	-	√
9	南區	水萍塢公園-1	夏林路尾(客家 會館)	臺南市政府 工務局	1	√	-
10	南區	水萍塢公園-2	金華路二段入 口	臺南市政府 工務局	1	√	-
11	南區	水萍塢公園-3	永華路夏林路 交叉口	臺南市政府 工務局	1	√	-
12	南區	親水公園	濱海公路旁	臺南市政府 工務局	1	-	√
13	南區	萬年公園(灣裡 公42)	明興路925巷口	臺南市政府 工務局	1	-	√
14	北區	開元振興公園	林森路、開南 街口	臺南市政府 工務局	1	-	√
15	北區	台南公園	公園路-A廁	臺南市政府 工務局	1	√	-
16	北區	台南公園	公園北路-B廁	臺南市政府 工務局	1	√	-
17	北區	台南公園	北門路-C廁	臺南市政府 工務局	1	√	-
18	北區	台南公園	公園南路-D廁	臺南市政府 工務局	1	√	-
19	北區	台南公園	公園南路-D廁	臺南市政府 工務局	1	√	-

20	北區	小東公園	林森路三段、 小東路口	臺南市政府 工務局	1	-	v
21	北區	連雅堂公園	海安路、臨安 路、公園南路	臺南市政府 工務局	1	-	v
22	中西	南門城公園	南門路、樹林 街	臺南市政府 工務局	1	v	-
23	安平	府平公園	郡平路、國平 路、府平路	臺南市政府 工務局	1	v	-
24	安平	慶平公園	慶平路、文平 路口	臺南市政府 工務局	1	-	v
25	安平	億載公園	光州路、億載 金城旁	臺南市政府 工務局	1	v	-
26	安平	水鳥公園	安北路近四季 公園	臺南市政府 工務局	1	v	-
27			安北路近四草 大橋(鹽水溪畔)	臺南市政府 工務局	1	v	-
28	安平	觀夕平台	漁光路旁	臺南市政府 工務局	1	v	-
29	安平	港濱歷史公園	安億路旁	臺南市政府 工務局	1	v	-
30	安平	林默娘停車場 廁所	安億路旁	臺南市政府 工務局	1	v	-
31	安平	馬雅各長青公 園	建平路	臺南市政府 工務局	1	v	-
32			健康路口	臺南市政府 工務局	1	v	-
33	安平	歷史水景公園 南側停車場公 廁	安北路、安平 路850巷(公園 南側停車場)	臺南市政府 工務局	1	-	v
34	安平	億載停車場旁 臨時廁所	億載停車場旁	臺南市政府 工務局	1	v	-
35	安南	神榕公園	公學路四段54	安南區公所	1	v	-
36	安南	梅花公園	安中路一段699 巷	安南區公所	1	-	v
37	安南	鳳凰公園	安中路一段698 巷	安南區公所	1	-	v
38	鹽水區	公1	康樂路、橋南 街東側	臺南市政府 工務局	1	-	v
39			民治路地下室 廁所A	臺南市政府 工務局	1	v	-
40			園區中央地下 室廁所B	臺南市政府 工務局	1	v	-
41	新營區	南瀛綠都心公 園	中正路靠文化 中心地下室廁	臺南市政府 工務局	1	v	-
42			民治路廁所A	臺南市政府 工務局	1	v	-
43			信義街廁所B	臺南市政府 工務局	1	v	-

44			綠川廊道廁所C	臺南市政府 工務局	1	v	-
45	安定區	公滯1(南科特定 區)	南科木柵港西 路、南加弄大 道西側	臺南市政府 工務局	1	-	v
46	官田區	環保公園	官田區工業北 路跟工社中街 交會處	官田區公所	2	-	v
47	學甲區	公3	圖書館對面	學甲區公所	1	-	v
48	學甲區	森林親子公園(公 兒1-1)	學甲國小、學 甲幼兒園旁	學甲區公所	1	-	v
49	柳營區	柳營櫻花社區 滯洪池	育英街105巷內	柳營區公所	1	-	v
50	永康區	永康公園	管理室旁	臺南市政府 工務局	1	-	v
51			經國館旁	臺南市政府 工務局	1	-	v
52	永康區	探索公園	近永平街及永 大路	永康區公所	1	v	-
53	新市區	兒南(南科特定 區)	新市區中山路 (台一線)67號旁	新市區公所	1	v	-
54	大內區	西拉雅親子公 園(非都已公告)	台84線頭社交 流道旁-A廁	大內區公所	1	v	-
55			台85線頭社交 流道旁-B廁	大內區公所	1	-	v
56	玉井區	噍吧哖紀念公 園(公兒2)		玉井區公所	2	-	v
57	六甲區	公3	中山路、和平 街口	六甲區公所	1	v	-
58	楠西區	公2	東勢路、中華 路口	楠西區公所	1	-	v
59	南化區	南化源之旅公 園	竹頭崎段 5號 7 號 10號 17號	南化區公所	2	-	v
60	佳里區	佳里公園(公1)	佳里公園(公1)	佳里區公所	1	-	v
61	白河區	公2	康樂路、富民 路北側	白河區公所	2	-	v
62	白河區	公兒1	康樂路、新起 街內	白河區公所	2	-	v

資料來源:公園管理科

表9-6:臺南市公園違規案件統計

年度別及編號	行政區	管理單位	公園名稱	違規事項 (依臺南市公園綠地管理自治條例第9條所列事項)	違規交通工具 (如汽車、機車)	罰鍰 (依臺南市公園綠地管理自治條例第14條辦)	通報來源
民國110年							
1	安平區	臺南市政府工務局	運河公園南岸	依第9條第5款規定禁止汽、機車進入公園	機車	1200	1999專線
2	東區	臺南市政府工務局	平實公園	依第9條第5款規定禁止汽、機車進入公園	機車	1200	本局巡查人員
3	北區	臺南市政府工務局	台南公園	依第9條第5款規定禁止汽、機車進入公園	機車	1200	本局巡查人員
4	東區	臺南市政府工務局	平實公園	依第9條第5款規定禁止汽、機車進入公園	機車	1200	1999專線
5	安平區	臺南市政府工務局	府平公園	依第9條第5款規定禁止汽、機車進入公園	機車	1200	1999專線
6	安平區	臺南市政府工務局	府平公園	依第9條第5款規定禁止汽、機車進入公園	機車	1200	1999專線
7	安平區	臺南市政府工務局	綠AP1	依第9條第5款規定禁止汽、機車進入公園	汽車	1200	1999專線
8	南區	臺南市政府工務局	水萍塢公園	依第9條第5款規定禁止汽、機車進入公園	機車	1200	本局巡查人員
9	北區	臺南市政府工務局	連雅堂紀念公園	依第9條第5款規定禁止汽、機車進入公園	機車	1200	本局巡查人員
10	北區	臺南市政府工務局	開元振興公園	依第9條第5款規定禁止汽、機車進入公園	機車	1200	本局巡查人員
11	安平區	臺南市政府工務局	綠AP1	依第9條第5款規定禁止汽、機車進入公園	汽車	1200	1999專線
12	南區	臺南市政府工務局	水萍塢公園	依第9條第5款規定禁止汽、機車進入公園	機車	1200	本局巡查人員
13	南區	臺南市政府工務局	水萍塢公園	依第9條第5款規定禁止汽、機車進入公園	機車	1200	本局巡查人員
14	東區	臺南市政府工務局	平實公園	依第9條第5款規定禁止汽、機車進入公園	機車	1200	本局巡查人員
15	東區	臺南市政府工務局	平實公園	依第9條第5款規定禁止汽、機車進入公園	機車	1200	本局巡查人員

16	東區	臺南市政府 工務局	巴克禮紀念公 園	依第9條第5款 規定禁止汽、 機車進入公園 依第9條第5款	機車	1200	本局巡查人員
17	東區	臺南市政府 工務局	平實公園	規定禁止汽、 機車進入公園 依第9條第5款	機車	1200	本局巡查人員
18	東區	臺南市政府 工務局	平實公園	規定禁止汽、 機車進入公園 依第9條第5款	機車	1200	本局巡查人員
19	東區	臺南市政府 工務局	巴克禮紀念公 園	規定禁止汽、 機車進入公園 依第9條第5款	機車	1200	本局巡查人員
20	安平區	臺南市政府 工務局	林默娘公園	規定禁止汽、 機車進入公園 依第9條第5款	機車	1200	1999專線
21	安平區	臺南市政府 工務局	港濱歷史公園	規定禁止汽、 機車進入公園 依第9條第5款	機車	1200	1999專線
22	安平區	臺南市政府 工務局	馬雅各公園	規定禁止汽、 機車進入公園 依第9條第5款	汽車	1200	本局巡查人員
23	安平區	臺南市政府 工務局	港濱歷史公園	規定禁止汽、 機車進入公園 依第9條第5款	機車	1200	1999專線
24	北區	臺南市政府 工務局	台南公園	規定禁止汽、 機車進入公園 依第9條第5款	機車	1200	本局巡查人員
25	東區	臺南市政府 工務局	東興公園	規定禁止汽、 機車進入公園 依第9條第5款	機車	1200	1999專線
26	東區	臺南市政府 工務局	平實公園	規定禁止汽、 機車進入公園 依第9條第5款	機車	1200	1999專線
27	東區	臺南市政府 工務局	巴克禮紀念公 園	規定禁止汽、 機車進入公園 依第9條第5款	機車	1200	本局巡查人員
28	東區	臺南市政府 工務局	平實公園	規定禁止汽、 機車進入公園 依第9條第5款	機車	1200	本局巡查人員
29	安平區	臺南市政府 工務局	馬雅各公園	規定禁止汽、 機車進入公園 依第9條第5款	汽車	1200	本局巡查人員
30	北區	臺南市政府 工務局	台南公園	規定禁止汽、 機車進入公園 依第9條第5款	機車	1200	本局巡查人員
31	北區	臺南市政府 工務局	開元振興公園	規定禁止汽、 機車進入公園 依第9條第5款	機車	1200	本局巡查人員
32	北區	臺南市政府 工務局	開元振興公園	規定禁止汽、 機車進入公園 依第9條第5款	機車	1200	本局巡查人員
33	北區	臺南市政府 工務局	開元振興公園	規定禁止汽、 機車進入公園 依第9條第5款	機車	1200	本局巡查人員
34	北區	臺南市政府 工務局	開元振興公園	規定禁止汽、 機車進入公園	機車	1200	本局巡查人員

54	新營區	臺南市政府 工務局	南瀛綠都心公 園	依第9條第5款 規定禁止汽、 機車進入公園	機車	1200	本局巡查人員
55	新營區	臺南市政府 工務局	南瀛綠都心公 園	依第9條第5款 規定禁止汽、 機車進入公園	機車	1200	本局巡查人員
56	新營區	臺南市政府 工務局	南瀛綠都心公 園	依第9條第5款 規定禁止汽、 機車進入公園	機車	1200	本局巡查人員
57	新營區	臺南市政府 工務局	南瀛綠都心公 園	依第9條第5款 規定禁止汽、 機車進入公園	機車	1200	本局巡查人員
58	新營區	臺南市政府 工務局	南瀛綠都心公 園	依第9條第5款 規定禁止汽、 機車進入公園	機車	1200	本局巡查人員
59	新營區	臺南市政府 工務局	南瀛綠都心公 園	依第9條第5款 規定禁止汽、 機車進入公園	機車	1200	本局巡查人員
60	新營區	臺南市政府 工務局	南瀛綠都心公 園	依第9條第5款 規定禁止汽、 機車進入公園	機車	1200	本局巡查人員
61	新營區	臺南市政府 工務局	南瀛綠都心公 園	依第9條第5款 規定禁止汽、 機車進入公園	機車	1200	本局巡查人員
62	新營區	臺南市政府 工務局	南瀛綠都心公 園	依第9條第5款 規定禁止汽、 機車進入公園	機車	1200	本局巡查人員
63	新營區	臺南市政府 工務局	南瀛綠都心公 園	依第9條第5款 規定禁止汽、 機車進入公園	機車	1200	本局巡查人員
64	新營區	臺南市政府 工務局	南瀛綠都心公 園	依第9條第5款 規定禁止汽、 機車進入公園	機車	1200	本局巡查人員
65	新營區	臺南市政府 工務局	南瀛綠都心公 園	依第9條第5款 規定禁止汽、 機車進入公園	機車	1200	本局巡查人員
66	新營區	臺南市政府 工務局	南瀛綠都心公 園	依第9條第5款 規定禁止汽、 機車進入公園	機車	1200	本局巡查人員
67	北區	臺南市政府 工務局	台南公園	依第9條第5款 規定禁止汽、 機車進入公園	機車	1200	本局巡查人員
68	北區	臺南市政府 工務局	開元振興公園	棄置一般廢棄 物	-	6000	1999專線
69	北區	臺南市政府 工務局	台南公園	依第9條第5款 規定禁止汽、 機車進入公園	機車	1200	本局巡查人員
70	安平區	臺南市政府 工務局	湖濱水鳥公園	依第9條第5款 規定禁止汽、 機車進入公園	機車	1200	本局巡查人員
71	北區	臺南市政府 工務局	台南公園	依第9條第5款 規定禁止汽、 機車進入公園	機車	1200	本局巡查人員
72	北區	臺南市政府 工務局	台南公園	依第9條第5款 規定禁止汽、 機車進入公園	機車	1200	本局巡查人員

73	北區	臺南市政府 工務局	永祥公園	依第9條第5款 規定禁止汽、 機車進入公園	汽車	1200	本局巡查人員
74	北區	臺南市政府 工務局	台南公園	依第9條第5款 規定禁止汽、 機車進入公園	機車	1200	本局巡查人員
75	北區	臺南市政府 工務局	台南公園	依第9條第5款 規定禁止汽、 機車進入公園	機車	1200	本局巡查人員
76	東區	臺南市政府 工務局	平實公園	依第9條第5款 規定禁止汽、 機車進入公園	機車	1200	1999專線
77	北區	臺南市政府 工務局	小東公園	依第9條第5款 規定禁止汽、 機車進入公園	機車	1200	本局巡查人員
78	北區	臺南市政府 工務局	台南公園	依第9條第5款 規定禁止汽、 機車進入公園	機車	1200	本局巡查人員
79	東區	臺南市政府 工務局	平實公園	依第9條第5款 規定禁止汽、 機車進入公園	機車	1200	1999專線
80	中西區	臺南市政府 工務局	大涼生態公園	依第9條第5款 規定禁止汽、 機車進入公園	機車	1200	1999專線
81	北區	臺南市政府 工務局	連雅堂公園	依第9條第5款 規定禁止汽、 機車進入公園	機車	1200	本局巡查人員
82	北區	臺南市政府 工務局	小東公園	依第9條第5款 規定禁止汽、 機車進入公園	機車	1200	本局巡查人員
83	北區	臺南市政府 工務局	開元振興公園	依第9條第5款 規定禁止汽、 機車進入公園	機車	1200	本局巡查人員
84	中西區	臺南市政府 工務局	大涼生態公園	依第9條第5款 規定禁止汽、 機車進入公園	機車	1200	1999專線
85	安平區	臺南市政府 工務局	運河公園南岸	依第9條第5款 規定禁止汽、 機車進入公園	機車	1200	1999專線
86	東區	臺南市政府 工務局	平實公園	依第9條第5款 規定禁止汽、 機車進入公園	機車	1200	1999專線
87	安平區	臺南市政府 工務局	國平公81公園	依第9條第5款 規定禁止汽、 機車進入公園	機車	1200	本局巡查人員
88	安平區	臺南市政府 工務局	國平公81公園	依第9條第5款 規定禁止汽、 機車進入公園	機車	1200	本局巡查人員
89	安平區	臺南市政府 工務局	國平公81公園	依第9條第5款 規定禁止汽、 機車進入公園	機車	1200	本局巡查人員
90	安平區	臺南市政府 工務局	國平公81公園	依第9條第5款 規定禁止汽、 機車進入公園	機車	1200	本局巡查人員
91	安平區	臺南市政府 工務局	府平公園	依第9條第5款 規定禁止汽、 機車進入公園	機車	1200	本局巡查人員

92	安平區	臺南市政府 工務局	國平公81公園	依第9條第5款 規定禁止汽、 機車進入公園	機車	1200	本局巡查人員
93	南區	臺南市政府 工務局	明和公園	依第9條第5款 規定禁止汽、 機車進入公園	機車	1200	本局巡查人員
94	安平區	臺南市政府 工務局	億載公園	依第9條第5款 規定禁止汽、 機車進入公園	機車	1200	1999專線
95	中西區	臺南市政府 工務局	大涼生態公園	依第9條第5款 規定禁止汽、 機車進入公園	汽車	1200	本局巡查人員
96	東區	臺南市政府 工務局	平實公園	依第9條第5款 規定禁止汽、 機車進入公園	機車	1200	1999專線
97	東區	臺南市政府 工務局	平實公園	依第9條第5款 規定禁止汽、 機車進入公園	機車	1200	1999專線
98	安平區	臺南市政府 工務局	運河公園南岸	依第9條第5款 規定禁止汽、 機車進入公園	機車	1200	1999專線
99	安平區	臺南市政府 工務局	湖濱水鳥公園	依第9條第5款 規定禁止汽、 機車進入公園	機車	1200	本局巡查人員
100	北區	臺南市政府 工務局	小東公園	依第9條第5款 規定禁止汽、 機車進入公園	機車	1200	本局巡查人員
101	南區	臺南市政府 工務局	明和公園	依第9條第5款 規定禁止汽、 機車進入公園	機車	1200	本局巡查人員
102	東區	臺南市政府 工務局	平實公園	依第9條第5款 規定禁止汽、 機車進入公園	機車	1200	1999專線
103	安平區	臺南市政府 工務局	湖濱水鳥公園	依第9條第5款 規定禁止汽、 機車進入公園	機車	1200	本局巡查人員
104	北區	臺南市政府 工務局	小東公園	依第9條第5款 規定禁止汽、 機車進入公園	機車	1200	本局巡查人員
105	北區	臺南市政府 工務局	小東公園	依第9條第5款 規定禁止汽、 機車進入公園	機車	1200	本局巡查人員
106	南區	臺南市政府 工務局	明和公園	依第9條第5款 規定禁止汽、 機車進入公園	機車	1200	本局巡查人員
107	安平區	臺南市政府 工務局	湖濱水鳥公園	依第9條第5款 規定禁止汽、 機車進入公園	機車	1200	本局巡查人員
108	東區	臺南市政府 工務局	平實公園	依第9條第5款 規定禁止汽、 機車進入公園	機車	1200	1999專線
109	東區	臺南市政府 工務局	平實公園	依第9條第5款 規定禁止汽、 機車進入公園	機車	1200	1999專線
110	東區	臺南市政府 工務局	平實公園	依第9條第5款 規定禁止汽、 機車進入公園	機車	1200	1999專線

111	中西區	臺南市政府 工務局	大涼生態公園	依第9條第5款 規定禁止汽、 機車進入公園	機車	1200	本局巡查人員
112	中西區	臺南市政府 工務局	大涼生態公園	依第9條第5款 規定禁止汽、 機車進入公園	機車	1200	本局巡查人員
113	中西區	臺南市政府 工務局	大涼生態公園	依第9條第5款 規定禁止汽、 機車進入公園	汽車	1200	本局巡查人員
114	北區	臺南市政府 工務局	開元振興公園	依第9條第5款 規定禁止汽、 機車進入公園	機車	1200	本局巡查人員
115	東區	臺南市政府 工務局	平實公園	依第9條第5款 規定禁止汽、 機車進入公園	機車	1200	1999專線
116	東區	臺南市政府 工務局	平實公園	依第9條第5款 規定禁止汽、 機車進入公園	機車	1200	1999專線
117	東區	臺南市政府 工務局	平實公園	依第9條第5款 規定禁止汽、 機車進入公園	機車	1200	1999專線
118	東區	臺南市政府 工務局	平實公園	依第9條第5款 規定禁止汽、 機車進入公園	機車	1200	1999專線
119	東區	臺南市政府 工務局	平實公園	依第9條第5款 規定禁止汽、 機車進入公園	機車	1200	1999專線
120	東區	臺南市政府 工務局	平實公園	依第9條第5款 規定禁止汽、 機車進入公園	機車	1200	1999專線
121	中西區	臺南市政府 工務局	大涼生態公園	依第9條第5款 規定禁止汽、 機車進入公園	汽車	1200	本局巡查人員
122	安平區	臺南市政府 工務局	億載公園	依第9條第5款 規定禁止汽、 機車進入公園	機車	1200	1999專線
123	中西區	臺南市政府 工務局	大涼生態公園	依第9條第5款 規定禁止汽、 機車進入公園	機車	1200	本局巡查人員
124	東區	臺南市政府 工務局	平實公園	依第9條第5款 規定禁止汽、 機車進入公園	機車	1200	1999專線
125	北區	臺南市政府 工務局	小東公園	依第9條第5款 規定禁止汽、 機車進入公園	機車	1200	本局巡查人員
126	安平區	臺南市政府 工務局	國平公81公園	依第9條第5款 規定禁止汽、 機車進入公園	汽車	1200	本局巡查人員
127	北區	臺南市政府 工務局	永祥公園	依第9條第5款 規定禁止汽、 機車進入公園	汽車	1200	本局巡查人員
128	北區	臺南市政府 工務局	台南公園	依第9條第5款 規定禁止汽、 機車進入公園	機車	1200	本局巡查人員
129	中西區	臺南市政府 工務局	大涼生態公園	依第9條第5款 規定禁止汽、 機車進入公園	機車	1200	本局巡查人員

130	北區	臺南市政府 工務局	台南公園	依第9條第5款 規定禁止汽、 機車進入公園	機車	1200	本局巡查人員
131	北區	臺南市政府 工務局	台南公園	依第9條第5款 規定禁止汽、 機車進入公園	機車	1200	本局巡查人員
132	北區	臺南市政府 工務局	台南公園	依第9條第5款 規定禁止汽、 機車進入公園	機車	1200	本局巡查人員
133	北區	臺南市政府 工務局	台南公園	依第9條第5款 規定禁止汽、 機車進入公園	機車	1200	本局巡查人員
134	北區	臺南市政府 工務局	台南公園	依第9條第5款 規定禁止汽、 機車進入公園	機車	1200	本局巡查人員
135	北區	臺南市政府 工務局	台南公園	依第9條第5款 規定禁止汽、 機車進入公園	機車	1200	本局巡查人員
136	北區	臺南市政府 工務局	台南公園	依第9條第5款 規定禁止汽、 機車進入公園	機車	1200	本局巡查人員
137	東區	臺南市政府 工務局	巴克禮紀念公 園	依第9條第5款 規定禁止汽、 機車進入公園	機車	1200	1999專線
138	安平區	臺南市政府 工務局	馬雅各長青公 園	依第9條第5款 規定禁止汽、 機車進入公園	汽車	1200	本局巡查人員
139	北區	臺南市政府 工務局	台南公園	依第9條第5款 規定禁止汽、 機車進入公園	機車	1200	本局巡查人員
140	北區	臺南市政府 工務局	台南公園	依第9條第5款 規定禁止汽、 機車進入公園	機車	1200	本局巡查人員
141	北區	臺南市政府 工務局	台南公園	依第9條第5款 規定禁止汽、 機車進入公園	機車	1200	本局巡查人員
142	北區	臺南市政府 工務局	台南公園	依第9條第5款 規定禁止汽、 機車進入公園	機車	1200	本局巡查人員
143	北區	臺南市政府 工務局	台南公園	依第9條第5款 規定禁止汽、 機車進入公園	機車	1200	本局巡查人員
144	北區	臺南市政府 工務局	台南公園	依第9條第5款 規定禁止汽、 機車進入公園	機車	1200	本局巡查人員
145	北區	臺南市政府 工務局	台南公園	依第9條第5款 規定禁止汽、 機車進入公園	機車	1200	本局巡查人員
146	北區	臺南市政府 工務局	台南公園	依第9條第5款 規定禁止汽、 機車進入公園	機車	1200	本局巡查人員
147	北區	臺南市政府 工務局	台南公園	依第9條第5款 規定禁止汽、 機車進入公園	機車	1200	本局巡查人員
148	北區	臺南市政府 工務局	台南公園	依第9條第5款 規定禁止汽、 機車進入公園	機車	1200	本局巡查人員

149	北區	臺南市政府 工務局	台南公園	依第9條第5款 規定禁止汽、 機車進入公園	機車	1200	本局巡查人員
150	北區	臺南市政府 工務局	台南公園	依第9條第5款 規定禁止汽、 機車進入公園	機車	1200	本局巡查人員
151	安平區	臺南市政府 工務局	馬雅各長青公 園	依第9條第5款 規定禁止汽、 機車進入公園	汽車	1200	本局巡查人員
152	北區	臺南市政府 工務局	台南公園	依第9條第5款 規定禁止汽、 機車進入公園	機車	1200	本局巡查人員
153	南區	臺南市政府 工務局	明和公園	依第9條第5款 規定禁止汽、 機車進入公園	機車	1200	本局巡查人員
154	北區	臺南市政府 工務局	台南公園	依第9條第5款 規定禁止汽、 機車進入公園	機車	1200	本局巡查人員
155	安平區	臺南市政府 工務局	港濱歷史公園	依第9條第5款 規定禁止汽、 機車進入公園	機車	1200	本局巡查人員
156	南區	臺南市政府 工務局	水萍塢公園	依第9條第5款 規定禁止汽、 機車進入公園	機車	1200	1999專線
157	北區	臺南市政府 工務局	台南公園	依第9條第5款 規定禁止汽、 機車進入公園	機車	1200	本局巡查人員
158	北區	臺南市政府 工務局	台南公園	依第9條第5款 規定禁止汽、 機車進入公園	機車	1200	本局巡查人員
159	北區	臺南市政府 工務局	台南公園	依第9條第5款 規定禁止汽、 機車進入公園	機車	1200	本局巡查人員
160	北區	臺南市政府 工務局	台南公園	依第9條第5款 規定禁止汽、 機車進入公園	機車	1200	本局巡查人員
161	東區	臺南市政府 工務局	巴克禮紀念公 園	依第9條第5款 規定禁止汽、 機車進入公園	機車	1200	1999專線
162	北區	臺南市政府 工務局	台南公園	依第9條第5款 規定禁止汽、 機車進入公園	機車	1200	本局巡查人員
163	北區	臺南市政府 工務局	台南公園	依第9條第5款 規定禁止汽、 機車進入公園	機車	1200	本局巡查人員
164	安平區	臺南市政府 工務局	綠AP1	依第9條第5款 規定禁止汽、 機車進入公園	汽車	1200	1999專線
165	北區	臺南市政府 工務局	台南公園	依第9條第5款 規定禁止汽、 機車進入公園	機車	1200	本局巡查人員
166	北區	臺南市政府 工務局	台南公園	依第9條第5款 規定禁止汽、 機車進入公園	機車	1200	本局巡查人員
167	北區	臺南市政府 工務局	台南公園	依第9條第5款 規定禁止汽、 機車進入公園	機車	1200	本局巡查人員

168	安平區	臺南市政府 工務局	運河公園北岸	依第9條第5款 規定禁止汽、 機車進入公園	機車	1200	1999專線
169	北區	臺南市政府 工務局	開元振興公園	依第9條第5款 規定禁止汽、 機車進入公園	機車	1200	1999專線
170	北區	臺南市政府 工務局	小東公園	依第9條第5款 規定禁止汽、 機車進入公園	機車	1200	本局巡查人員
171	南區	臺南市政府 工務局	明和公園	依第9條第5款 規定禁止汽、 機車進入公園	汽車	1200	本局巡查人員
172	東區	臺南市政府 工務局	平實公園	依第9條第5款 規定禁止汽、 機車進入公園	機車	1200	1999專線
173	安平區	臺南市政府 工務局	運河公園南岸	依第9條第5款 規定禁止汽、 機車進入公園	機車	1200	1999專線
174	安平區	臺南市政府 工務局	湖濱水鳥公園	依第9條第5款 規定禁止汽、 機車進入公園	機車	1200	本局巡查人員
175	北區	臺南市政府 工務局	小東公園	依第9條第5款 規定禁止汽、 機車進入公園	機車	1200	本局巡查人員
176	中西區	臺南市政府 工務局	大涼生態公園	依第9條第5款 規定禁止汽、 機車進入公園	汽車	1200	本局巡查人員
177	東區	臺南市政府 工務局	平實公園	依第9條第12款 規定公園禁止 擺攤	機車	1200	1999專線
178	東區	臺南市政府 工務局	平實公園	依第9條第12款 規定公園禁止 擺攤	機車	1200	1999專線
179	北區	臺南市政府 工務局	開元振興公園	依第9條第5款 規定禁止汽、 機車進入公園	機車	1200	本局巡查人員
180	安平區	臺南市政府 工務局	國平公81公園	依第9條第5款 規定禁止汽、 機車進入公園	機車	1200	本局巡查人員
181	中西區	臺南市政府 工務局	大涼生態公園	依第9條第5款 規定禁止汽、 機車進入公園	機車	1200	本局巡查人員
182	北區	臺南市政府 工務局	開元振興公園	依第9條第5款 規定禁止汽、 機車進入公園	機車	1200	本局巡查人員
183	北區	臺南市政府 工務局	開元振興公園	依第9條第5款 規定禁止汽、 機車進入公園	機車	1200	本局巡查人員
184	北區	臺南市政府 工務局	台南公園	依第9條第5款 規定禁止汽、 機車進入公園	機車	1200	本局巡查人員
185	新營區	臺南市政府 工務局	南瀛綠都心公 園	依第9條第5款 規定禁止汽、 機車進入公園	機車	1200	本局巡查人員
186	新營區	臺南市政府 工務局	南瀛綠都心公 園	依第9條第5款 規定禁止汽、 機車進入公園	機車	1200	本局巡查人員

187	新營區	臺南市政府 工務局	南瀛綠都心公 園	依第9條第5款 規定禁止汽、 機車進入公園	機車	1200	本局巡查人員
188	新營區	臺南市政府 工務局	南瀛綠都心公 園	依第9條第5款 規定禁止汽、 機車進入公園	機車	1200	本局巡查人員
189	新營區	臺南市政府 工務局	南瀛綠都心公 園	依第9條第5款 規定禁止汽、 機車進入公園	機車	1200	本局巡查人員
190	新營區	臺南市政府 工務局	南瀛綠都心公 園	依第9條第5款 規定禁止汽、 機車進入公園	機車	1200	本局巡查人員
191	新營區	臺南市政府 工務局	南瀛綠都心公 園	依第9條第5款 規定禁止汽、 機車進入公園	機車	1200	本局巡查人員
192	新營區	臺南市政府 工務局	南瀛綠都心公 園	依第9條第5款 規定禁止汽、 機車進入公園	機車	1200	本局巡查人員
193	新營區	臺南市政府 工務局	南瀛綠都心公 園	依第9條第5款 規定禁止汽、 機車進入公園	機車	1200	本局巡查人員
194	新營區	臺南市政府 工務局	南瀛綠都心公 園	依第9條第5款 規定禁止汽、 機車進入公園	機車	1200	本局巡查人員
195	新營區	臺南市政府 工務局	南瀛綠都心公 園	依第9條第5款 規定禁止汽、 機車進入公園	機車	1200	本局巡查人員
196	新營區	臺南市政府 工務局	南瀛綠都心公 園	依第9條第5款 規定禁止汽、 機車進入公園	機車	1200	本局巡查人員
197	新營區	臺南市政府 工務局	南瀛綠都心公 園	依第9條第5款 規定禁止汽、 機車進入公園	機車	1200	本局巡查人員
198	新營區	臺南市政府 工務局	南瀛綠都心公 園	依第9條第5款 規定禁止汽、 機車進入公園	機車	1200	本局巡查人員
199	新營區	臺南市政府 工務局	南瀛綠都心公 園	依第9條第5款 規定禁止汽、 機車進入公園	機車	1200	本局巡查人員
200	新營區	臺南市政府 工務局	南瀛綠都心公 園	依第9條第5款 規定禁止汽、 機車進入公園	機車	1200	本局巡查人員

資料來源:公園管理科

表10-1:臺南市AC廠產量統計

單位:T

年度別	密級配瀝青混凝土	粗級配瀝青混凝土	轉爐石瀝青混凝土	瀝青混凝土(含底渣)	瀝青混凝土(含底渣及轉爐石)	瀝青混凝土(其他)
民國110年	74,965	-	4,819	-	6,672	-

資料來源:第一工務大隊

表11-1:臺南市市道公路養護工程成果

年 度	路面坑洞修護 (處)	邊溝清疏 (公尺)	路肩割草 (平方公尺)	路面填補 或加封 (平方公尺)	橋梁 維修 (座)	側溝新設 或修復 (公尺)	修復護 坡駁坎 (平方公尺)	護欄 整修 (公尺)
民國109年	938.00	335,014.00	6,497,322.70	86,505.56	3.00	657.27	-	45.20
民國110年	142.00	76,380.00	757,507.87	133,588.69	9.00	938.38	41.15	9.90

資料來源:第二工務大隊

表12-1:工務局暨所屬各處

年 度	編製預算員額							
	總計	編制內預算員額			編制外預算員額			職工
		小計	職員	臨編 職員	小計	駐衛 警員	約聘僱 人 員	駕駛 技工 工友
民國109年	305	197	197	-	36	2	34	72
民國110年	301	193	193	-	41	2	39	67

資料來源:人事室

編制員額及現有員工人數

單位:人

現有員工人數								
總計	編制內現有人數			編制外現有人數			職工	臨時工
	小計	職員	臨編 職員	小計	駐衛 警員	約聘僱 人員	駕駛 技工 工友	
431	180	180	-	35	2	33	66	150
408	179	179	-	39	2	37	53	137

表12-2: 工務局暨所屬

年 度	學歷別											
	總計		研究所		大學		專科		高中(職)		國中以下	
	男	女	男	女	男	女	男	女	男	女	男	女
民國109年	121	59	67	25	48	28	5	6	1	-	-	-
民國110年	119	58	69	26	46	27	3	5	1	-	-	-
政務人員	1	-	-	-	1	-	-	-	-	-	-	-
簡薦委職等計	118	58	69	26	45	27	3	5	1	-	-	-
簡任10-14等	4	-	4	-	-	-	-	-	-	-	-	-
薦任6-9等	100	48	63	24	36	22	1	2	-	-	-	-
委任1-5等	14	10	2	2	9	5	2	3	1	-	-	-

資料來源:人事室

各處現有職員概況(續1)

單位:人

考試類別															
總計		高等考試		普通考試		特種考試		升等考試		初等考試		其他考試		依其他 法令進用	
男	女	男	女	男	女	男	女	男	女	男	女	男	女	男	女
121	59	58	33	12	6	43	12	6	4	-	3	2	1	-	-
119	59	51	29	12	5	43	15	7	5	-	3	6	2	-	-
1	-	-	-	-	-	1	-	-	-	-	-	-	-	-	-
118	59	51	29	12	5	42	15	7	5	-	3	6	2	-	-
4	-	1	-	-	-	-	-	3	-	-	-	-	-	-	-
100	48	50	28	-	-	40	14	4	3	-	1	6	2	-	-
14	11	-	1	12	5	2	1	-	2	-	2	-	-	-	-

表12-2: 工務局暨所屬

年 度	年 齡 別									
	總 計		24歲以下		25~29歲		30~34歲		35~39歲	
	男	女	男	女	男	女	男	女	男	女
民國109年	121	59	1	1	15	10	13	13	22	12
民國110年	119	58	1	-	13	10	14	11	19	13
政務人員	1	-	-	-	-	-	-	-	-	-
簡薦委職等計	118	58	1	-	13	10	14	11	19	13
簡任10-14等	4	-	-	-	-	-	-	-	-	-
薦任6-9等	100	48	1	-	12	9	12	10	17	10
委任1-5等	14	10	-	-	1	1	2	1	2	3

資料來源:人事室

各處現有職員概況(續完)

單位:人

年齡別											
40~44歲		45~49歲		50~54歲		55~59歲		60~64歲		65歲以上	
男	女	男	女	男	女	男	女	男	女	男	女
22	6	27	8	12	5	6	2	1	2	2	-
22	8	29	7	13	6	5	1	2	2	1	-
-	-	-	-	-	-	-	-	-	-	1	-
22	8	29	7	13	6	5	1	2	2	-	-
-	-	1	-	2	-	1	-	-	-	-	-
19	7	26	6	10	3	3	1	-	2	-	-
3	1	2	1	1	3	1	-	2	-	-	-

表13-1:臺南市政府工務局

年度別	總 件 數	新 收 案 件 數	未 結 案 件 數 (含 舊 案)	未 結 案 件 數		已 結 案 件 數	協 議 階 段 件 數						訴		
				(含 在 處 理 中)	訴 訟 中		計	成 立	不 成 立	拒 絕 賠 償	撤 回	其 他	計	勝 訴	敗 訴
民國110年底	69	31	60	26	34	9	8	2	1	4	-	1	1	1	-

資料來源:秘書室

辦理國家賠償事件收結情形表

訟階段件數				賠償情形						行使求償權						
一 部 敗 訴 件	一 部 勝 訴 件	法 院 和 解 件	駁 回 件	其 他 件	賠償 總計		協議成 立賠償		判決 確定 賠償		依國家 賠償法 第2條 賠償 件	依國家 賠償法 第3條 賠償 件	求 償		獲 償	
					件	元	件	元	件	元			件	元	件	元
-	-	-	-	-	2	38,000	2	38,000	-	-	-	2	-	-	-	-