



中華民國 111 年

臺南市政府工務局統計年報

Statistical Yearbook 2022 Bureau of Public Works,
Tainan City Government



臺南市政府工務局編印

中華民國 112 年 8 月

Bureau of Public Works, Tainan City Government

August 2023

凡 例

- 一、本年報編製之目的，在提供本市都市計畫區內道路等公共設施闢建、養護及建築與使用執照核發、公共安全查核與變更使用、違規使用與管理等基本概況資料暨重要施政成果，以供各有關機關做為執行公務、暨一般民眾查覽及索取資訊之參考應用，並為提升資料應用之廣泛性及便利性，本刊物資料悉數置於本局網站(<http://publicworks.tainan.gov.tw>)「臺南市政府工務局全球資訊網」以資各界參考。
- 二、本年報之資料來源為本局各業務單位造送之統計報表，為期資料之完整性，間有部份事涉他機關所具備之資料者，則係自事涉機關蒐集之，其涉及國防機密與個別隱私者均未列出。
- 三、本期年報所列資料，以民國 111 年為主，同時因本局係自縣、市合併(99 年 12 月 25 日)後始成立，並自 100 年度起始有自行獨立編列之預算，做為施政經費之來源，故將成立後之完整年度歷年資料(102 年度起)一併刊列，俾便資料使用者做時間數列之比較、藉資察往知來。
- 四、本年報計分行政組織、人事性別指標、預決算概況、建築管理、使用管理、新建工程、採購品管、工務大隊、公園管理、養護工程、公園管理、人事等 12 類。本年報於刊首編撰提要分析，增加扼要說明，以增進使用資料者之瞭解。
- 五、本年報金額部份均指新臺幣，所引用度量衡單位，除極少數從其專業慣例外，一律採用公制；各表所稱「年」係指全年、「年底」係指該年 12 月底、「年度」係指會計年度。
- 六、本年報所用符號代表意義分別如次：
 - 「 - 」表示經統計，無數據。
 - 「 -- 」表示無意義數值。
 - 「 ... 」表示數字不明或尚未產生資料。
 - 「 0 」表示數字不及半單位。
- 七、本年報如有疏漏舛誤之處，尚祈各界不吝指正，以為今後改進之參考。

目 錄

壹、 提要分析	
一、 組織編制概況.....	1
二、 人事性別指標.....	4
三、 預決算	5
四、 建築管理	7
五、 使用管理	14
六、 採購品管	17
七、 工程企劃	19
八、 新建工程	19
九、 養護工程	21
十、 公園管理	22
十一、 第一工務大隊	23
十二、 第二工務大隊	23
十三、 人事	24
十四、 秘書室	25
貳、 統計表	
一、 人事性別指標	
表 1： 本局現任職員人員按職等、教育程度、年齡別分.....	26
二、 預決算	
表 2-1： 歲入預算數與決算數	28
表 2-2： 歲出預算數與決算數	30
三、 建築管理	
表 3-1： 臺南市核發建築物建造執照統計-按用途別分	32
表 3-2： 臺南市核發建築物建造執照統計-按構造別分	38

表 3-3 :	臺南市核發建築物拆除執照統計-按用途別分	42
表 3-4 :	臺南市核發建築物拆除執照統計-按構造別分	44
表 3-5 :	臺南市核發建築物使用執照統計-按土地使用分區別分	48
表 3-6 :	臺南市核發建築物使用執照統計-按用途別分	54
表 3-7 :	臺南市核發建築物使用執照統計-按構造分	62
表 3-8 :	臺南市核發建築物使用執照統計-按高度別分	66
表 3-9 :	臺南市核發建築物使用執照統計-按層數別分	70
表 3-10 :	臺南市建築物開工統計-按用途別分	82
表 3-11 :	臺南市建築物開工統計-按構造別分	88
表 3-12 :	臺南市建築師開業家數及人數	92
表 3-13 :	臺南市現有停車位概況-建築物附設停車空間部分	94
表 3-14 :	臺南市各等營造業家數及資本額.....	98
表 3-15 :	臺南市營建工程土資場處數、面積及容量	100
 四、使用管理		
表 4-1 :	臺南市違章建築案件統計	102
表 4-2 :	臺南市建築物昇降設備檢查取得使用許可證統計	104
表 4-3 :	臺南市機械遊樂設施安全檢查	106
表 4-4 :	臺南市建築物機械停車設備安全檢查	108
表 4-5 :	臺南市廣告物管理統計	113
表 4-6 :	臺南市公寓大廈組織核准報備案	114
表 4-7 :	臺南市建築物公共安全檢查簽證及申報案件	115
表 4-8 :	臺南市維護公共安全方案執行情形	116
表 4-9 :	臺南市機械遊樂設施設置	118
 五、採購品管		
表 5-1 :	臺南市政府工程標案施工查核情形.....	120
表 5-2 :	臺南市政府公告金額以上決標案件(一)採購類別及招標方式別.....	122
表 5-3 :	臺南市政府公告金額以上決標案件(二)採購類別及月別.....	124
表 5-4 :	臺南市政府公告金額以上決標案件(三)採購類別及單位別.....	126

表 5-5：	臺南市政府全民督工通報案件.....	128
六、工程企劃		
表 6-1：	臺南市公共管線設施(含人孔蓋).....	130
表 6-2：	臺南市側溝纜線附掛長度.....	132
表 6-3：	臺南市受理道路挖掘案件.....	133
七、新建工程		
表 7-1：	臺南市都市計畫區域內公共工程實施數量.....	134
表 7-2：	臺南市都市計畫區域內現有已開闢道路長度及面積暨橋梁座數 、自行車道長度.....	142
表 7-3：	臺南市新建橋樑完工工程	146
表 7-4：	臺南市生活圈道路概況.....	148
八、養護工程		
表 8-1：	臺南市騎樓整平施工概況.....	150
表 8-2：	臺南市人行道改善工程	151
表 8-3：	臺南市路平專案.....	152
表 8-4：	臺南市道路經常養護工程.....	153
表 8-5：	臺南市橋樑、地下道及人行天橋經常養護工程.....	154
九、公園管理		
表 9-1：	臺南市路燈新設工程	155
表 9-2：	臺南市路燈設備	156
表 9-3：	臺南市行道路統計.....	158
表 9-4：	臺南市公園綠地概況.....	160
表 9-5：	臺南市公園公廁數量.....	192
表 9-6：	臺南市公園違規案件統計.....	198
十、第一工務大隊		
表 10-1：	臺南市 AC 廠產量統計	211
十一、第二工務大隊		
表 11-1：	臺南市市道公路養護工程成果.....	212

十二、人事

表 12-1: 工務局暨所屬各處編制員額及現有員工人數214

表 12-2: 工務局暨所屬各處現有職員概況 216

十三、秘書室

表 13-1: 臺南市政府工務局辦理國家賠償事件收結情形表..... 220

圖 目 錄

圖 1-1 本局組織系統圖3

壹、提要分析

一、組織編制概況

臺南縣市業於民國 99 年 12 月 25 日合併改制為臺南市 (以下簡稱本市)，本局掌理施工查核、建築執照核發、公共安全查核、建築工程變更使用、違規使用管理及本市道路、橋梁、公園等公共工程新建與養護管理等事項。本局於 102 年度原委託公路總局代管市道 (原縣道) 業務由本府管養，以及強化組織效能需要，整併本局與所屬公共工程處，106 年度本府為因應本市重大公共建設新建公有建築工程與委託代辦建築工程需要，本局新增置建築工程科為內部一級單位。

依據本局現行組織編制，置局長 1 人，承 市長之命綜理局務，並指揮、監督所屬機關員工，另置副局長 2 人、主任秘書 1 人、總工程司 1 人，專門委員 1 人，副總工程司 2 人，襄理局務；內部建制單位有工程企劃科、採購品管科、建築管理科、使用管理科、新建工程科、養護工程科、公園管理科、建築工程科等 8 科、工務大隊等 3 隊及秘書室、會計室、人事室、政風室等 4 室，主要職掌如下：

- (一) 工程企劃科：工程綜合企劃、工程事務研考、工程資訊業務推動及臺南市(以下簡稱本市)東區、南區、北區、安南區、安平區與中西區道路挖掘管理及規費徵收等事項。
- (二) 採購品管科：本市工程施工查核業務、公共工程教育訓練、公共工程品質管理、全民督工、本局勞工安全衛生與採購發包及稽核等業務。
- (三) 建築管理科：建築執照核發、綠建築管理、建築師管理、建築法令修訂、加強山坡地雜項執照審查、建築施工管理、營造業管理及土資場管理等事項。
- (四) 使用管理科：公共安全查核、建築物變更使用、違規使用管理、公寓大廈、室內裝修與廣告物之管理及違章建築處理等

事項。

- (五) 新建工程科：本市各區由本局主管道路、橋隧、隧道、道路附屬
- (六) 設施、廣場與上級機關交辦設計、施工、估驗、檢驗、驗收、督導及用地之取得、土地改良物（建築改良物及農作改良物）、興辦工程應拆合法房屋之查估、補償、工程受益費調查、用地產權之變更、移轉、囑託登記及土地管理等事項。
- (七) 養護工程科：本市各區由本局主管道路、橋隧、隧道、道路附屬設施、災害復建與上級機關交辦之增（改）建、道路及附屬設施之派工修復、瀝青混凝土廠及場內機具之管理，補助區公所之工程勘查、審核及路權管理，共同與寬頻管道之興建及管理。
- (八) 公園管理科：本市各區市管公園、綠地用地之規劃及設計相關事項、新闢工程及維護工程設計、發包相關事項及調查評估、教育宣導、用地與財產管理及事務管理、違法與占用取締及行道樹管理、清潔作業及陳情稽查、路燈照明規劃與設計相關事項及維護、修繕、遷移及汰換工程設計發包相關事項。
- (九) 建築工程科：新建公有建築工程、委託代辦建築工程與建築工程範圍內機電、空調、給排水、道路機電之規劃、設計、施工、估（檢）驗及驗收等事項。
- (十) 工務大隊：設 3 隊，本局依轄區特性及工程業務需要設立，掌理業務如下：
 - (1) 道路及其附屬設施、公園、路燈及植栽養護工程。
 - (2) 道路、橋梁、隧道、公園、路燈及公有建築物等新建工程。
 - (3) 市道養護與管理。
 - (4) 道路、公園、路燈及植栽等公共設施損壞之會勘。

- (5) 行道樹修剪及移植之現勘及審核。
- (6) 協助辦理本市各區補助工程案件與零星工程現勘及審核。
- (十一) 秘書室：本局材料機具採購事項及管理、儲運、供應、保養、文書、研考、法制、印信、檔案、庶務、出納、工程用地與財產以外之公有財產管理、交通車輛調派、公共關係、新聞聯繫及不屬
- (十二) 其他各科室事項。
- (十三) 人事室：依法辦理人事管理事項。
- (十四) 會計室：依法辦理歲計、會計及統計事項。
- (十五) 政風室：依法辦理政風事項。



圖 1-1 本局組織系統圖

二、人事概況 (詳表 1)

(一)按官職等分

本局 111 年底正式職員 228 人較 110 年底 230 人減少 2 人，其中以薦任 143 人為最高占 62.72%，其次技工 53 人占 23.25%，再次委任 24 人占 10.53%，簡任 6 人占 2.63%，駐衛警 2 人占 0.87%為最低。

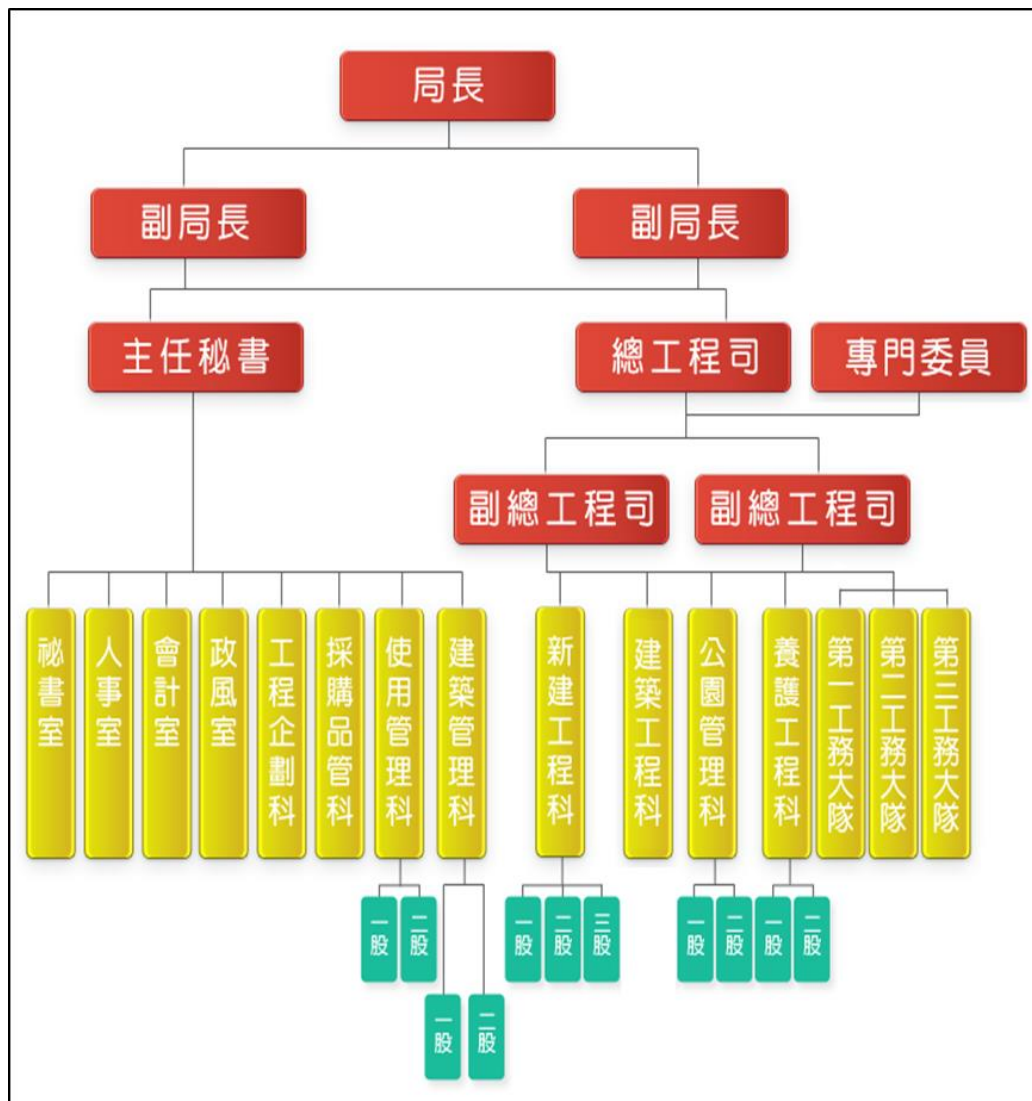
(二)按教育程度分

本局 111 年底正式職員教育程度以研究所畢業為最多，為 83 人，占 36.40%，其次大學畢業 81 人占 35.53%，再次高中畢業 34 人占 14.91%，專科畢業 18 人占 7.89%，博士畢業 7 人占 3.07%，國(初)中以下畢業 5 人為最低占 2.20%。

(三)按年齡分

本局 111 年底正式職員以 40 至 49 歲 77 人為最高占 33.77%，其次 50 至 64 歲 67 人占 29.39%，30 至 39 歲 57 人占 25.00%，29 歲以下 22 人占 9.65%，65 歲以上 5 人為最低占 2.19%。

三、預決算(詳表 2-1、表 2-2)

(一)歲入預算編列情形

111 年歲入預算編列總額 1,829,672 千元，以補助收入 1,378,138 千元為最高占 75.32%，其次為規費收入 233,300 千元占 12.75%，其他收入 77,000 千元占 4.21%，稅課收入 68,174 千元占 3.73%，財產收入 42,650 千元占 2.33%，罰款及賠償收入 30,310 千元占 1.66%。

(二)歲入決算執行情形

111 年歲入決算執行數 1,879,777 千元，以補助收入 1,265,819 千元為最高占 67.34%，其次為規費收入 303,590 千元占 16.15%，其他收入 213,254 千元占 11.34%，稅課收入 44,366 千元占 2.36%，罰款及賠償收入 29,334 千元占 1.56%，財產收入 23,112 千元占 1.23%，捐獻及贈與收入 302 千元占 0.02%為最低。

(三)歲出預算編列情形

111 年歲出預算編列總額 6,717,141 千元，以工程建築及設備 5,401,432 千元為最高占 80.41%，其次為工程業務 452,544 千元占 6.74%，一般行政 380,607 千元占 5.67%，統籌支撥科目 167,018 千元占 2.49%，一般建築及設備 164,682 千元占 2.45%，工務業務 149,858 千元占 2.23%，非營業特種基金 1,000 千元占 0.01%。

(四)歲出決算執行情形

111 年歲出決算執行數 6,448,659 千元，以工程建築及設備 5,199,135 千元為最高占 80.62%，其次工程業務 444,894 千元占 6.90%，一般行政 373,954 千元占 5.80%，統籌支撥科目 161,393 千元占 2.50%，一般建築及設備 159,771 千元占 2.48%，工務業務 108,570 千元占 1.68%，非營業特種基金 942 千元占 0.02%。

四、建築管理

(一)核發建築物建造執照

1.本市 111 年核發建築物建造執照件數共計 3,650 件，較 110 年 4,604 件，減少 954 件，減少 20.72%；總樓地板面積共計 2,470,937 平方公尺，較 110 年 5,217,158 平方公尺，減少 2,746,221 平方公尺，減少 47.36%。

2.各類建築物按用途別分(詳表 3-1)

(1)件數：以住宿類(H 類)2,903 件為最多，占 79.53%(其中以住宅(不含農舍)(H-2 類) 2,885 件(占 79.04%)為最多)；其他類 277 件(占 7.59%)次之；工業、倉儲類(C 類) 239 件(占 6.55%)再次之。

(2)總樓地板面積：以住宿類(H 類)1,373,359 平方公尺(占 55.58%)為最多(其中以住宅(不含農舍)(H-2 類) 1,351,013 平方公尺(占 54.68%)為最多)；工業、倉儲類(C 類) 537,615 平方公尺(占 21.76%)次之；其他類 239,815 平方公尺(占 9.71%)再次之。

3.各類建築物按**構造別**分(詳表 3-2)

- (1) 件數:以混凝土(含鋼筋混凝土)構造 2,991 件(占 81.95%)最多;鋼構造 616 件(占 16.88%)次之;鋼骨鋼筋混凝土構造 22 件(占 0.60%)再次之。
- (2) 總樓地板面積:以混凝土(含鋼筋混凝土)構造 1,703,785 平方公尺(占 68.95%)最多;鋼構造 636,807 平方公尺(占 25.77%)次之;鋼骨鋼筋混凝土構造 88,459 平方公尺(占 3.58%)再次之。

(二)核發建築物拆除執照

- 1.本市 111 年核發建築物拆除執照件數共計 378 件,較 110 年 443 件,減少 65 件,減少 14.67%;總樓地板面積共計 221,731 平方公尺,較 110 年 225,954 平方公尺,減少 4,223 平方公尺,減少 1.87%。

2.各類建築物按**用途別**分(詳表 3-3)

- (1) 件數:以其他類 217 件(占 57.41%)最多;住宅類 161 件(占 42.59%)次之。
- (2) 總樓地板面積:以其他類 182,609 平方公尺(占 82.36%)最多;住宅類 39,122 平方公尺(占 17.64%)次之。

3.各類建築物按**構造別**分(詳表 3-4)

(1) 件數：以磚構造 184 件(占 48.68%)最多；鋼構造 101 件(占 26.72%)次之；混凝土(含鋼筋混凝土)構造 64 件(占 16.93%)再次之。

(2) 總樓地板面積：以混凝土(含鋼筋混凝土)構造 76,718 平方公尺(占 34.60%)最多；磚構造 71,575 平方公尺(占 32.28%)次之；鋼構造 46,976 平方公尺(占 21.19%)再次之。

(三)核發建築物使用執照(詳表 3-6)

1.本市 111 年核發建築物使用執照件數共計 3,650 件，較 110 年 4,430 件，減少 780 件，減少 17.61%；總樓地板面積共計 2,470,937 平方公尺，較 110 年 3,163,965 平方公尺，減少 693,028 平方公尺，減少 21.90%。

2.各類建築物按**土地使用分區別**分(詳表 3-5)

總樓地板面積：以都市計畫區域內 - 住宅區 1,211,551 平方公尺(占 49.04%)最多；工業區 464,644 平方公尺(占 18.81%)次之；農業區 272,951 平方公尺(占 11.05%)再次之。

3.各類建築物按用途別分(詳表 3-6)

總樓地板面積：以住宿類(H 類) - 住宅(不含農舍)(H-2 類) 1,351,013 平方公尺(占 54.68%)最多；工業、倉儲類(C 類) 537,615 平方公尺(占 21.76%)次之；其他類 239,815 平方公尺(占 9.71%)再次之。

4.各類建築物按構造別分(詳表 3-7)

總樓地板面積：以混凝土(含鋼筋混凝土)構造 1,703,785 平方公尺(占 68.95%)最多；鋼構造 636,807 平方公尺(占 25.77%)次之；鋼骨鋼筋混凝土構造 88,459 平方公尺(占 3.58%)再次之。

5.各類建築物按高度別分(詳表 3-8)

總樓地板面積：以超過 7 公尺~15 公尺以下 1,023,133 平方公尺(占 41.41%)最多；超過 15 公尺~30 公尺以下 661,094 平方公尺(占 26.76%)次之；超過 45 公尺~60 公尺以下 358,712 平方公尺(占 14.52%)再次之。

6.各類建築物按樓層別分(詳表 3-9)

總樓地板面積：以四層 772,072 平方公尺(占 31.25%)最多；三層 384,717 平方公尺(占 15.57%)次之；一層 276,957 平方公尺(占 11.21%)再次之。

(四)建築物開工統計

1.本市 111 年建築物開工統計件數共計 3,073 件，較 110 年 3,682 件減少 609 件，減少 16.54%；總樓地板面積共計 4,279,603 平方公尺，較 110 年 4,127,730 平方公尺，增加 151,873 平方公尺，增加 3.68%。

2.各類建築物按用途別分(詳表 3-10)

(1) 件數：以住宿類(H 類)2,323 件(占 75.59%)為最多(其中以住宿類(H 類) - 住宅(不含農舍)(H-2 類) 2,279 件(占 74.16%)最多)；其他類 349 件(占 11.36%)次之；工業、倉儲類(C 類)185 件(占 6.02%)再次之。

(2) 總樓地板面積：以住宿類(H 類) 2,003,244 平方公尺(占 46.81%)最多(其中以住宿類(H 類) - 住宅(不含農舍)(H-2 類) 1,947,614 平方公尺(占 45.51%)為最多)；其他類 1,226,624 平方公尺(占 28.66%)次之；辦公、服務類(G 類)374,968 平方公尺(占 8.76%)再次之。

3.各類建築物按構造別分(詳表 3-11)

(1) 件數：以混凝土(含鋼筋混凝土)構造 2,436 件(占 79.27%)最多；鋼構造 568 件(占 18.48%)次之；冷軋型鋼構造 32 件(占 1.04%)再次之。

(2) 總樓地板面積：以混凝土(含鋼筋混凝土)構造 2,616,171 平方公尺(占 61.13%)最多；鋼構造 1,292,190 平方公尺(占 30.19%)次之；冷軋型鋼構造 174,254 平方公尺(占 4.07%)再次之。

(五)建築師開業家數及人數(詳表 3-12)

1.本市 111 年底建築師事務所計 289 家，較 110 年底 276 家增加 13 家，增加 4.50%。

2.本市 111 年底建築師計 302 人，其中建築師男性 277 人(占 91.72%)較 110 年底 259 人增加 18 人，增加 6.95%，女性 111 年底 25 人(占 8.28%)較 110 年底 22 人增加 3 人，增加 13.64%；乙等部份 111 年底 1 人(占 0.36%)與 110 年底 1 人相同。

(六)臺南市現有停車位概況—建築物附設停車空間部分(詳表 3-13)

1.111 年底本市建築物附設停車位共計 428,657 車位，較 110 年底 419,840 車位，增加 8,817 車位，增加 2.10%。

2.都市計畫區內 408,786 車位(占 95.36%)、都市計畫區外 19,871 車位(占 4.64%)。

(1) 法定停車位計 362,177 車位(占 84.49%)，其中都市計畫內 345,027 車位，都市計畫外 17,150 車位。

(2) 增設停車位計 66,480 車位(占 15.51%)，其中都市計畫內 63,759 車位，都市計畫外 2,721 車位。

(3) 開放供公眾使用停車位計 8,603 車位，其中都市計畫內 6,199 車位(占 72.06%)，都市計畫外 2,404 車位(占 27.94%)。

(七)臺南市各等營造業家數及資本額(詳表 3-14)

111 年底本市營造業家數 1,675 家，資本額 2,186,988 萬元。

(八)臺南市營建工程土資場處數、面積及容量(詳表 3-15)

111 年底本市土資場計 8 處，與 110 年底相同；111 年底面積 118,309 平方公尺，較 110 年底面積 118,493 平方公尺，減少 184 平方公尺，減少 0.16%。

五、使用管理

(一)臺南市違章建築案件統計(詳表 4-1)

- 1.本市 111 年違章建築案件共計 38,401 件，較 110 年 36,239 件，增加 2,162 件，增加 5.97%。
- 2.本年度尚未結案 34,424 件(占 89.64%)，結案 3,977 件(占 10.36%)。
- 3.既存違章建築部分：截至 111 年案件累計 3,609 件，同截至 110 年案件累計，未結案率 100.00%。
- 4.新違章建築 - 以前年度部分：111 年初尚未結案數 30,971 件，結案 316 件，結案率 1.02%。
- 5.新違章建築 - 本年度部分：111 年查報案件 3,821 件，結案 3,196 件，結案率 83.64%，尚未結案 625 件(占 16.36%)。

(二)臺南市建築物昇降設備檢查取得使用許可證統計(詳表 4-2)

建築物昇降設備安全檢查分兩部份，111 年竣工安全檢查部份 871 台較 110 年 803 台，增加 68 台，增加 8.47%；111 年定期安全檢查部份 20,036 台較 110 年 18,606 台增加 1,430 台，增加 7.69%。

(三)臺南市機械遊樂設施安全檢查(詳表 4-3)

本市 111 年度遊樂場所 1 處營業中；機械遊樂設施 6 座使用中，其中機械遊樂設施皆取得使用執照、備有保養修護記錄且已實施定期安全檢查。

(四)臺南市建築物機械停車設備安全檢查(詳表 4-4)

本市 111 年建築物機械停車設備安全檢查共計 1,029 台，較 110 年 822 台增加 207 台，增加 25.18%。檢查類型以多段型 724 台(占 70.36%)最多，簡易昇降型 216 台(占 20.99%)次之，其他 76 台 (占 7.38%)再次之。

(五)臺南市廣告物管理統計(詳表 4-5)

本市 111 年申請廣告許可計 108 件，較 110 年 148 件減少 40 件，減少 27.03%，以招牌廣告 67 件(占 62.04%)為最多，樹立廣告 41 件(占 37.96%)為次之。

(六)臺南市公寓大廈組織核准報備案(詳表 4-6)

本市 111 年底境內累計已報備件數 2,966 件，較 110 年底境內累計已報備件數 2,823 件，增加 143 件，增加 5.07%。
7 樓以上成立組織報備件數 28 件，改選報備件數 323 件。

(七)臺南市建築物公共安全檢查簽證及申報案件(詳表 4-7)

本市 111 年底列管申報家數 2,174 家，其中已申報家數 1,974 家，合格 1,932 家，不合格 42 家，未申報家數 200 家催辦中。

(八)臺南市維護公共安全方案執行情形(詳表 4-8)

本市 111 年底列管家數 2,622 家，檢查情形計 2,622 家，其中合格家數 2,340 家，限期改善中 234 家。

(九)臺南市機械遊樂設施設置(詳表 4-9)

111 年底本市計 6 座機械遊樂設施，其中軌道式機械遊樂設施 2 座，迴轉式機械遊樂設施 3 座，其他 1 座。

六、採購品管

(一)臺南市政府工程標案施工查核情形(詳表 5-1)

本市 111 年查核件數 211 件，較 110 年查核件數 180 件，增加 31 件，增加 17.22%，以公告金額以上未達 1,000 萬元 86 件(佔 40.76%)為最多，1,000 萬以上未達查核金額 70 件(佔 33.18%)次之，查核金額(5,000 萬)以上 55 件(佔 26.07%)再次之。

(二)臺南市政府公告金額以上決標案件(一)採購類別及招標方式別(詳表 5-2)

1. 本局 111 年招標件數計 299 件，以工程採購 221 件(佔 73.91%)為最多，勞務採購 43 件(佔 14.38%)次之，財務採購 35 件(佔 11.71%)再次之。

(1) 按工程採購分

以公開招標 159 件(佔 71.95%)為最多，限制性招標 62 件(佔 28.05%)次之。

(2) 按勞務採購分

以限制性招標 38 件(佔 88.37%)為最多，公開招標 5 件(佔 11.63%)次之。

(3) 按財務採購分

以公開招標 25 件(佔 71.43%)為最多，限制性招標 10 件(佔 28.57%)次之。

(三)臺南市政府公告金額以上決標案件(二)採購類別及月別(詳表 5-3)

本局 111 年招標件數計 299 件，其中 12 月份 69 件(佔 23.08%)為最多，1 月份 28 件(佔 9.36%)次之，10 月份 27 件(佔 9.03%)再次之。

(四)臺南市政府公告金額以上決標案件(三)採購類別及單位別(詳表 5-4)

本局 111 年招標件數計 299 件，其中養護工程科 69 件(佔 23.08%)為最多，第一工務大隊 64 件(佔 21.40%)次之，公園管理科 60 件(佔 20.07%)再次之。

(五)臺南市政府全民督工通報案件(詳表 5-5)

本局 111 年通報件數計 136 件，屬全民督工範疇 136 件(佔 100.00%)，非屬全民督工範疇 0 件(佔 0.00%)。

七、工程企劃

(一)臺南市公共管線設施(含人孔蓋)(詳表 6-1)

本市至 111 年底管線 1,048,135 條，管線長度 42,273,596 公尺。其中電信類別管線 467,051 條(佔 44.56%)，管線長度 14,980,066 公尺(佔 35.44%)為最多，電力類別管線 373,648 條(佔 35.65%)，管線長度 10,444,442 公尺(佔 24.71%)次之。

(二)臺南市側溝纜線附掛長度(詳表 6-2)

本市至 111 年底側溝纜線附掛長度計 4,759,663 公尺。

(三)臺南市受理道路挖掘案件(詳表 6-3)

本市 111 年申請挖掘總案件量 11,655 件，已報完工件數 9,825 件。

八、新建工程

(一)臺南市都市計畫區域內公共工程實施數量(詳表 7-1)

- 1.本市 111 年都市計畫區域內道路(包括廣場)面積計 2,355,648.58 平方公尺，較 110 年 1,458,795.38 平方公尺增加 896,853.20 平方公尺，增加 61.48%。
- 2.本市 111 年都市計畫區域內道路(包括廣場)之各類道路中以瀝青路面面積 2,354,525.58 平方公尺(占 99.95%)居多。

次為水泥混凝土路面面積 1,123.00 平方公尺(占 0.05%)。

(二)臺南市都市計畫區域內現有已開闢道路長度及面積暨橋梁座數、自行車道(詳表 7-2)

1.本市 111 年都市計畫區域內現有已開闢道路長度計 2,488,312.00 公尺，較 110 年 2,466,251.00 公尺增加 22,061.00 公尺，增加 0.89%。

2.路面種類分別為瀝青或水泥混凝土路面 2,488,075.00 公尺(占 99.99%)、碎石路面或砂土路面 237.00 公尺(占 0.01%)。

(三)臺南市新建橋樑完工工程(詳表 7-3)

本市 111 年橋樑拓建、改善橋墩 9 座，長度 1,479.00 公尺，寬度 129 公尺，面積 23,470.00 平方公尺。

(四)臺南市生活圈道路概況(詳表 7-4)

本市 111 年新建生活圈道路總長度 11,520 公尺，總面積 306,800 平方公尺，人行道長度 5,350 公尺，人行道面積 13,580 平方公尺。

九、養護工程

(一)臺南市騎樓整平施工概況(詳表 8-1)

1. 本市 111 年整平長度 678 公尺，較 110 年整平長度 521 公尺，增加 157 公尺，增加 30.13%。
2. 111 年施工行政區中西區 330 公尺(佔 48.67%)，麻豆區 150 公尺(佔 22.12%)。

(二)臺南市人行道改善工程(詳表 8-2)

本局 111 年人行道施作長度 2,445 公尺，較 110 年人行道施作長度 13,800 公尺，減少 11,355 公尺，減少 82.28%；寬度 16 公尺，較 110 年寬度 12 公尺，增加 4 公尺，增加 33.33%；植栽綠化空間 3,651 平方公尺，較 110 年 8,588 平方公尺，減少 4,937 平方公尺，減少 57.49%。

(三)臺南市路平專案(詳表 8-3)

本市 111 年施作長度 61,400 公尺，施作面積 696,072.00 平方公尺。

(四)臺南市道路經常養護工程(詳表 8-4)

本局 111 年瀝青混凝土路面維護 279,467.00 平方公尺，側溝工程 2,911.60 公尺，護欄、欄杆修護 0.00 公尺。

(五)臺南市橋樑、地下道及人行天橋經常養護工程(詳表 8-5)

本局 111 年混凝土修復 1,472 平方公尺，護欄、欄杆修護 625 公尺，伸縮縫止滑漆 135 平方公尺，碳纖維貼片補強 1,632 平方公尺。

十、公園管理

(一)臺南市路燈新設工程(詳表 9-1)

本局 111 年路燈新設 LED 燈計 146 盞，較 110 年 97 盞，增加 49 盞，增加 50.52%。其中低瓦特 117 盞(佔 80.14%)為最多，中瓦特 29 盞(佔 19.86%)次之。

(二)臺南市路燈設備(詳表 9-2)

本局至 111 年底路燈計 256,128 盞，較 110 年底 226,982 盞，增加 29,146 盞，增加 12.84%。其中 LED 燈 240,791 盞(佔 94.01%)為最多，其他路燈 15,337 盞(佔 5.99%)次之。

(三)臺南市行道路統計(詳表 9-3)

本局至 111 年底行道樹 38,769 株，較 110 年底 38,344 株，增加 425 株，增加 1.11%。

(四)臺南市公園綠地概況(詳表 9-4)

以本局所轄公園綠地為統計對象。

(五)臺南市公園公廁數量(詳表 9-5)

以本局所轄公園綠地之公廁為統計對象。

(六)臺南市公園違規案件統計(詳表 9-6)

以本局所轄公園綠地內違規案件為統計對象。

十一、第一工務大隊

(一)臺南市 AC 廠產量統計(詳表 10-1)

本市 111 年 AC 廠產量密級配瀝青混凝土 86,584 噸，轉爐石瀝青混凝土 3,992 噸，瀝青混凝土(含底渣及轉爐石)998 噸。

十二、第二工務大隊

(一)臺南市市道公路養護工程成果(詳表 11-1)

本局 111 年市道路面坑洞修護 409 處，邊溝清疏 183,317.00 公尺，路肩割草 2,551,567.74 平方公尺，路面填補或加封 96,962.20 平方公尺，橋樑維修 7 座，側溝新設或修復 629.10 公尺，修復護坡駁坎 2,507.70 平方公尺，護欄整修 231.84 公尺。

十三、人事

(一)工務局暨所屬各處編制員額及現有員工人數(詳表 12-1)

1.本局 111 年編製預算員額 287 人，較 110 年 301 人，減少 14 人，減少 4.65%。其中編制內預算員額 193 人(佔 67.25%)，編制外預算員額 41 人(佔 14.29%)，職工 53 人(佔 18.46%)。

2.本局 111 年現有員工人數 396 人，較 110 年 408 人，減少 12 人，減少 2.94%。其中編制內現有人數 173 人(佔 43.69%)，編制外現有人數 34 人(佔 8.59%)，職工 46 人(佔 11.62%)，臨時工 143 人(佔 36.10%)。

(二)工務局暨所屬各處現有職員概況(詳表 12-2)

1. 現職人員按學歷別分

本局 111 年現有職員教育程度以研究所畢業 92 人為最高(佔 53.18%)，其次為大學畢業 72 人(佔 41.62%)，再次為專科畢業 7 人(佔 4.05%)。

2. 現職人員按考試類別分

本局 111 年現有職員考試類別以高等考試 84 人為最高(佔 48.55%)，其次為特種考試 53 人(佔 30.64%)，再次為升等考試 15 人(佔 8.67%)。

3. 現職人員按年齡別分

本局 111 年現有職員年齡別以 45~49 歲 37 人為最高(佔 21.38%)，其次為 40~44 歲 32 人(佔 18.50%)，再次為 35~39 歲 28 人(佔 16.18%)。

十四、秘書室

(一)臺南市政府工務局辦理國家賠償事件收結情形表(詳表 13-1)

本局 111 年總件數 92 件，未結案件數 46 件，其中 11 件協議中，35 件訴訟中；已結案件數 46 件，其中協計階段件數 41 件(成立 16 件，不成立 4 件，拒絕賠償 18 件，撤回 1，其他 2 件)，訴訟階段件數 5 件(勝訴 2 件，敗訴 2 件，其他 1 件)。

表1：本局現任職員人員按職等、教育程度、年齡別分

單位：人

職等別、教育程度別及年齡別 Official Class, Education & Age	102年底 End of 2013			103年底 End of 2014			104年底 End of 2015			105年底 End of 2016			106年底 End of 2017		
	男性 Male	女性 Female	合計 Total	男性 Male	女性 Female	合計 Total	男性 Male	女性 Female	合計 Total	男性 Male	女性 Female	合計 Total	男性 Male	女性 Female	合計 Total
總計 Total	177	58	235	188	58	246	189	61	250	193	62	255	181	64	245

按職等別分 Official Class

簡任(派) Selected Appointment	4	-	4	4	-	4	4	-	4	5	-	5	5	-	5
薦任(派) Recommended Appointment	78	22	100	88	21	109	93	23	116	97	27	124	90	31	121
委任(派) Delegated Appointment	22	11	33	18	11	29	17	15	32	21	14	35	23	13	36
駐衛警 Security Guard	2	-	2	2	-	2	2	-	2	2	-	2	2	-	2
技工 Technical Worker	71	25	96	76	26	102	73	23	96	68	21	89	61	20	81

按教育程度分 Education Background

博士 Doctor Program	1	-	1	1	-	1	1	-	1	1	-	1	2	-	2
研究所 Graduate School	65	20	85	69	14	83	66	18	84	64	20	84	63	18	81
大學 University & College	33	15	48	36	17	53	46	19	65	54	20	74	52	25	77
專科 Junior College	51	18	69	22	9	31	19	9	28	20	8	28	18	8	26
高中(職)畢業 High School & Vocational High School	11	5	16	43	14	57	42	13	55	40	12	52	37	11	48
國(初)中以下 Under Junior High School	17	-	17	18	4	22	16	2	18	15	2	17	11	2	13

按年齡分 Age

29歲以下 Under 29Yrs.	7	4	11	16	6	22	19	8	27	18	8	26	17	9	26
30至39歲 30-39Yrs.	49	12	61	50	12	62	54	16	70	54	18	72	45	19	64
40至49歲 40-49Yrs.	51	21	72	54	18	72	52	17	69	61	17	78	52	14	66
50至64歲 50-64Yrs.	70	21	91	67	20	87	64	20	84	59	19	78	63	21	84
65歲以上 Over 65Yrs.	-	-	-	1	2	3	-	-	-	1	-	1	4	1	5
工程行政人員數	-	-	-	-	-	-	-	-	-	-	-	-	-	-	-
育嬰留職停薪人員數	-	-	-	1	2	3	2	1	3	1	-	1	-	2	2
產假(含產前假及娩假)人員數	-	-	-	-	2	2	-	3	3	-	1	1	-	2	2

資料來源：本局人事室、秘書室

說明：本表職員係指編製內正式人員及技工。

Table 1. Present Number of Staff Members - By Official Class, Education and Age

單位：人

Unit : Person

職等別、教育程度別及年齡別 Official Class, Education & Age	107年底 End of 2018			108年底 End of 2019			109年底 End of 2020			110年底 End of 2021			111年底 End of 2022		
	男性 Male	女性 Female	合計 Total	男性 Male	女性 Female	合計 Total	男性 Male	女性 Female	合計 Total	男性 Male	女性 Female	合計 Total	男性 Male	女性 Female	合計 Total
總計 Total	179	71	250	175	76	251	174	74	248	159	71	230	158	70	228

按職等別分 Official CI

簡任(派) Selected Appointment	6	-	6	5	-	5	-	-	-	4	-	4	5	1	6
薦任(派) Recommended Appointment	97	41	138	94	44	138	100	47	147	99	48	147	97	46	143
委任(派) Delegated Appointment	18	12	30	20	14	34	16	12	28	14	10	24	14	10	24
駐衛警 Security Guard	2	-	2	2	-	2	2	-	2	2	-	2	2	-	2
技工 Technical Worker	56	18	74	54	18	72	51	15	66	40	13	53	40	13	53

按教育程度分 Educati

博士 Doctor Program	4	-	4	4	-	4	6	-	6	5	-	5	6	1	7
研究所 Graduate School	68	26	94	61	24	85	63	25	88	64	26	90	60	23	83
大學 University & College	51	26	77	53	32	85	51	32	83	50	31	81	50	31	81
專科 Junior College	16	9	25	15	9	24	14	7	21	10	6	16	12	6	18
高中(職)畢業 High School & Vocational High School	35	9	44	34	10	44	32	9	41	26	7	33	26	8	34
國(初)中以下 Under Junior High School	9	1	10	8	1	9	8	1	9	4	1	5	4	1	5

按年齡分 Age

29歲以下 Under 29Yrs.	17	11	28	18	13	31	16	11	27	14	10	24	13	9	22
30至39歲 30-39Yrs.	41	23	64	37	23	60	39	26	65	35	24	59	33	24	57
40至49歲 40-49Yrs.	59	15	74	59	18	77	57	16	73	57	18	75	60	17	77
50至64歲 50-64Yrs.	60	22	82	60	22	82	61	20	81	51	19	70	47	20	67
65歲以上 Over 65Yrs.	2	-	2	1	-	1	1	1	2	2	-	2	5	-	5
工程行政人員數	-	-	-	113	38	151	114	38	152	113	37	150	110	41	151
育嬰留職停薪人員數	1	2	3	-	2	2	-	2	2	-	2	2	1	2	3
產假(含產前假及娩假)人員數	-	1	1	-	2	2	-	3	3	-	4	4	-	2	2

資料來源：本局人事室、秘書

Source : Personnel Office, Secretariat Office

說明：本表職員係指編製內

表2-1：歲入預算數與決算數

單位:仟元

會計年度別 Fiscal Year	歲入預算數 Budget of Revenues							
	合計 Total	稅課收入 Tax	罰款及賠償收入 Fine & Compensation	規費收入 Official Fee	財產收入 Property	補助收入 Subsidy	捐獻及贈與收入 Donations & Contributions	其他收入 Others
民國102年	1,377,209	-	20,380	57,364	5,800	1,235,665	-	58,000
民國103年	877,360	-	20,500	115,250	25,800	657,810	-	58,000
民國104年	1,048,175	-	28,500	114,620	43,700	803,355	-	58,000
民國105年	2,111,881	756,845	30,000	129,900	41,700	1,095,436	-	58,000
民國106年	1,073,037	-	30,000	158,900	41,650	784,487	-	58,000
民國107年	1,569,117	155,790	30,000	195,950	41,650	1,082,727	-	63,000
民國108年	2,401,877	60,040	30,210	225,950	41,650	1,977,027	-	67,000
民國109年	2,509,038	85,620	30,310	225,950	41,650	2,048,508	-	77,000
民國110年	1,213,432	223,042	30,310	231,950	41,650	609,480	-	77,000
民國111年	1,829,672	68,174	30,310	233,300	42,650	1,378,138	100	77,000

資料來源：本局會計室

說明：

- 1.本表歲入預算數與決算數以來源別區分，財產收入以經常門與資本門合併計算之。
- 2.102年本局有二級機關公共工程處，為使各年度比較性一致，本表102年以局處合併計算表達。

Table 2-1. The Budget of Annual Revenues and Final Accounts of Annual Revenues

Unit:NT\$1,000

歲入決算數							
Final Accounts of Revenues							
合 計	稅 課 收 入	罰 款 及 賠 償 收 入	規 費 收 入	財 產 收 入	補 助 收 入	捐 獻 及 贈 與 收 入	其 他 收 入
Total	Tax	Fine & Compensation	Official Fee	Property	Subsidy	Donations & Contributions	Others
950,878	-	30,993	165,909	75,123	620,789	199	57,866
964,481	-	32,673	145,702	42,459	521,128	1,351	221,168
632,653	-	35,501	181,197	56,441	265,731	815	92,967
1,810,580	756,845	25,978	219,609	56,772	661,939	888	88,549
1,379,699	788	33,418	252,451	170,344	656,465	194	266,038
1,429,381	129,281	28,656	233,457	45,536	913,015	87	79,349
2,186,264	42,420	37,189	243,701	40,406	1,698,973	294	123,281
2,419,285	33,767	34,466	248,968	55,580	1,922,633	8,718	115,153
1,160,188	72,936	76,412	274,242	24,929	558,459	1,559	151,651
1,879,777	44,366	29,334	303,590	23,112	1,265,819	302	213,254

Source : Accounting Office

表2-2：歲出預算數與決算數

單位:仟元

會計年度 Fiscal Year	歲出預算數 Budget of Expenditures								
	合計	一般行政	工業務	工程務	第一預備金	一般建築及設備	工程建築及設備	非營業特種基金	統籌支撥科目
民國102年	4,986,640	317,130	30,322	301,870	-	25,073	4,074,527	-	237,718
民國103年	4,281,631	363,794	73,925	264,361	-	44,200	3,508,251	-	27,100
民國104年	4,396,647	359,953	76,112	253,762	-	41,489	3,597,022	-	68,309
民國105年	5,669,792	348,529	64,669	519,765	-	32,173	4,630,052	-	74,604
民國106年	5,417,413	352,333	228,425	613,616	-	27,247	4,117,402	-	78,390
民國107年	6,563,524	359,471	147,550	673,422	500	23,700	5,108,255	-	250,626
民國108年	6,736,792	381,500	130,063	650,392	43	33,836	5,365,297	700	174,961
民國109年	9,365,017	383,601	207,261	494,032	-	101,784	7,954,407	700	223,232
民國110年	6,762,586	374,481	386,906	464,032	-	51,888	5,196,976	700	287,603
民國111年	6,717,141	380,607	149,858	452,544	-	164,682	5,401,432	1,000	167,018

資料來源：本局會計室

Table 2-2. Budget of Expenditures, and Final Accounts of Expenditures

Unit:NT\$1,000

歲出決算數								
Final Accounts of Expenditures								
合 計	一 般 行 政	工 務 業 務	工 程 業 務	第 一 預 備 金	一 般 建 築 及 設 備	工 程 建 築 及 設 備	非 營 業 特 種 基 金	統 籌 支 撥 科 目
4,108,734	276,672	26,584	296,510	-	23,363	3,255,638	-	229,967
3,815,246	292,181	69,146	259,206	-	41,702	3,125,970	-	27,042
3,369,680	293,637	74,231	236,390	-	40,317	2,656,815	-	68,289
5,409,660	308,105	51,324	476,004	-	30,012	4,473,298	-	70,917
5,038,251	309,940	102,773	558,556	-	26,329	3,963,954	-	76,698
6,203,343	337,360	100,287	597,554	-	22,261	4,905,023	-	240,859
6,143,096	346,595	96,770	586,618	-	31,156	4,907,827	700	173,430
8,870,877	358,642	115,419	450,239	-	91,293	7,641,681	700	212,903
6,165,431	363,028	98,212	424,634	-	51,513	4,947,041	692	280,311
6,448,659	373,954	108,570	444,894	-	159,771	5,199,135	942	161,393

Source : Accounting Office

表3-1：臺南市核發建築物建造執照統計-按用途別分

單位：件·平方公尺·仟元·戶

年(月)別	總 計			公共集會類(A類)		
	件數	總樓地 板面積	工程造價	件數	總樓地 板面積	工程造價
Year & Month	Case	Total Floor Area	Construction Expenditure	Case	Total Floor Area	Construction Expenditure
民國102年	6,185	3,715,980	23,855,167	-	-	-
民國103年	6,443	4,230,075	27,125,904	3	2,120	11,230
民國104年	4,551	3,734,943	25,740,532	3	14,043	74,428
民國105年	3,803	2,536,134	15,181,957	1	12,525	78,911
民國106年	4,875	2,960,351	16,506,104	5	82,240	700,714
民國107年	5,459	3,467,527	19,219,945	-	-	-
民國108年	5,468	4,062,250	27,238,260	1	182	1,020
民國109年	4,675	3,895,818	24,566,017	1	743	4,160
民國110年	4,604	5,217,158	34,173,409	3	11,863	63,017
民國111年	3,650	2,470,937	16,173,179	1	743	4,160
1月	338	209,520	1,286,212	-	-	-
2月	234	112,406	632,360	1	743	4,160
3月	320	232,219	1,518,387	-	-	-
4月	249	254,297	1,811,824	-	-	-
5月	303	206,958	1,457,458	-	-	-
6月	409	321,119	2,154,451	-	-	-
7月	341	174,613	1,008,878	-	-	-
8月	293	208,869	1,183,313	-	-	-
9月	239	127,475	758,559	-	-	-
10月	289	191,009	1,331,990	-	-	-
11月	246	144,406	936,331	-	-	-
12月	389	288,046	2,093,416	-	-	-

資料來源：本局建築管理科

Table 3-1. Construction Licenses - By Use

Unit:Case,m²,NT\$1000,Houehold

商業類(B類) Mercantile			工業、倉儲類(C類) Factory,Industrial and Storage		
件數 Case	總樓地 板面積 Total Floor Area	工程造價 Construction Expenditure	件數 Case	總樓地 板面積 Total Floor Area	工程造價 Construction Expenditure
15	43,342	308,732	220	626,314	3,217,379
16	76,618	592,973	314	836,900	4,500,112
20	71,858	540,709	205	649,170	3,383,155
26	167,749	1,217,341	193	489,576	2,802,781
54	78,893	405,853	422	753,173	3,869,335
11	133,666	986,217	486	735,474	3,833,156
10	60,096	385,174	324	624,979	3,517,943
12	140,797	754,499	208	721,579	4,146,248
14	35,759	209,832	259	499,472	2,772,455
19	144,410	1,262,061	239	537,615	3,039,232
3	16,940	94,867	29	26,196	135,061
2	1,683	9,424	9	35,194	197,073
2	4,261	23,862	22	66,173	370,556
1	1,167	6,535	19	73,567	411,964
1	29,616	305,564	9	11,730	67,660
2	12,046	108,639	12	44,126	246,782
2	1,245	6,977	14	69,487	387,275
2	1,716	10,802	26	63,030	358,828
1	3,604	21,885	13	48,924	279,677
2	4,058	23,101	8	14,805	86,959
-	-	-	11	18,909	111,943
1	68,074	650,405	67	65,474	385,454

Source : Building Administration Section

表3-1：臺南市核發建築物建造執照統計-按用途別分 (續1)

單位：件·平方公尺·仟元·戶

Unit:Case,m²,NT\$1000,Houehold

年(月)別	休閒、文教類(D類)			宗教、殯葬類(E類)		
	Leisure and Educational			Religionary and Mortuary Ceremony		
Year & Month	件數	總樓地板面積	工程造價	件數	總樓地板面積	工程造價
	Case	Total Floor Area	Construction Expenditure	Case	Total Floor Area	Construction Expenditure
民國102年	36	119,597	739,291	17	17,109	90,831
民國103年	26	74,300	431,343	18	8,982	48,702
民國104年	18	56,446	376,531	11	18,797	101,179
民國105年	29	152,583	857,071	23	25,549	135,333
民國106年	27	96,292	605,694	16	9,650	49,889
民國107年	64	166,830	909,249	11	27,218	168,232
民國108年	28	90,781	564,624	17	27,048	165,816
民國109年	48	88,801	495,456	18	17,426	135,186
民國110年	30	95,360	577,964	13	17,922	119,986
民國111年	27	44,885	347,198	7	2,115	11,695
1月	2	1,534	8,624	1	445	2,492
2月	2	1,070	5,994	-	-	-
3月	-	-	-	2	128	718
4月	1	4,559	24,166	-	-	-
5月	3	2,504	14,024	-	-	-
6月	3	29,001	257,450	-	-	-
7月	-	-	-	3	1,396	7,668
8月	2	123	692	-	-	-
9月	3	1,169	6,601	-	-	-
10月	-	-	-	-	-	-
11月	3	2,173	13,966	1	146	817
12月	8	2,752	15,681	-	-	-

資料來源：本局建築管理科

Table 3-1. Construction Licenses - By Use (Cont.1)

Unit:Case,m²,NT\$1000,Houehold

衛生、福利、更生類(F類) Health Care, Welfare and Rehabilitation			辦公、服務類(G類) Bussiness and Service		
件數 Case	總樓地 板面積 Total Floor Area	工程造價 Construction Expenditure	件數 Case	總樓地 板面積 Total Floor Area	工程造價 Construction Expenditure
24	64,842	424,201	170	50,407	239,181
15	33,712	191,079	198	70,317	357,478
14	44,549	274,049	168	68,185	341,148
13	20,053	117,024	172	71,980	364,670
17	16,881	89,261	143	46,114	226,046
16	23,704	132,386	165	169,081	939,313
16	39,771	222,340	172	235,802	1,924,944
10	10,242	57,348	156	66,225	390,089
16	86,560	684,301	159	87,492	477,182
10	15,080	85,462	167	112,915	846,108
1	1,091	6,108	10	3,470	19,323
1	1,499	8,392	8	3,319	18,327
-	-	-	10	2,449	13,557
2	6,792	38,035	10	1,581	8,855
1	355	1,989	7	1,789	10,016
-	-	-	17	2,954	16,450
-	-	-	12	5,360	30,017
-	-	-	3	673	3,931
3	2,753	16,032	9	6,619	37,458
-	-	-	24	65,750	575,899
-	-	-	29	9,519	55,718
2	2,590	14,906	28	9,432	56,557

Source : Building Administration Section

表3-1：臺南市核發建築物建造執照統計-按用途別分 (續完)

單位：件·平方公尺·仟元·戶

年(月)別 Year & Month	住宿類(H類) Nursing House and Housing						
	宿舍安養(H-1類) Nursing House			住宅(不含農舍)(H-2類) Housing (Excluding Farm Housing)			
	件數 Case	總樓地 板面積 Total Floor Area	工程造價 Construction Expenditure	件數 Case	戶數 Household	總樓地 板面積 Total Floor Area	工程造價 Construction Expenditure
民國102年	8	12,057	68,904	5,170	11,708	2,384,972	17,263,903
民國103年	13	6,854	44,797	5,298	13,112	2,674,082	19,251,111
民國104年	7	66,564	471,639	3,523	10,678	2,185,245	17,179,481
民國105年	7	30,421	199,184	2,821	6,335	1,189,043	7,729,186
民國106年	6	15,011	80,104	3,733	8,315	1,397,194	8,888,550
民國107年	2	6,209	38,924	4,344	10,043	1,736,998	10,093,378
民國108年	5	23,781	134,530	4,522	12,690	2,366,827	17,246,649
民國109年	9	56,695	345,930	3,869	13,753	2,066,166	14,267,479
民國110年	10	11,868	66,147	3,718	18,561	2,645,741	19,637,732
民國111年	3	16,855	94,520	2,885	8,462	1,351,013	9,149,220
1月	1	15,567	87,173	267	835	133,830	875,957
2月	-	-	-	201	312	59,649	337,127
3月	1	884	4,949	261	946	147,359	1,043,465
4月	-	-	-	188	842	157,215	1,270,125
5月	-	-	-	257	884	143,713	974,396
6月	-	-	-	352	1,464	198,149	1,338,795
7月	-	-	-	294	567	88,607	538,804
8月	1	404	2,398	188	331	59,250	356,854
9月	-	-	-	199	257	44,143	276,496
10月	-	-	-	234	561	98,190	601,471
11月	-	-	-	190	632	93,487	637,368
12月	-	-	-	254	831	127,421	898,362

資料來源：本局建築管理科

Table 3-1. Construction Licenses - By Use (Cont.End)

Unit:Case,m²,NT\$1000,Houehold

住宿類(H類)				危險物品類(I類)			其他		
農舍(H-2類)Farm Housing				Hazard			Other		
件數	戶數	總樓地 板面積	工程造價	件數	總樓地 板面積	工程造價	件數	總樓地 板面積	工程造價
Case	Househol d	Total Floor Area	Construction Expenditure	Case	Total Floor Area	Construction Expenditure	Case	Total Floor Area	Construction Expenditure
-	-	-	-	5	10,593	64,168	520	386,747	1,438,577
-	-	-	-	4	4,538	24,604	538	440,652	1,672,475
13	12	3,465	15,382	4	4,558	25,684	565	552,063	2,957,147
58	58	18,406	95,799	3	4,198	21,464	457	354,051	1,563,193
53	53	13,299	68,041	5	2,845	15,305	394	448,759	1,507,312
34	34	9,810	52,814	5	1,334	7,285	321	457,203	2,058,991
19	19	4,947	26,303	10	4,026	22,792	344	584,010	3,026,125
17	17	3,753	20,684	4	3,817	21,372	323	719,574	3,927,566
14	14	4,213	23,640	4	854	4,776	364	1,720,054	9,536,377
15	39	5,491	31,743	-	-	-	277	239,815	1,301,780
1	1	405	2,270	-	-	-	23	10,042	54,337
2	2	395	2,081	-	-	-	8	8,854	49,782
-	-	-	-	-	-	-	22	10,965	61,280
1	1	236	1,179	-	-	-	27	9,180	50,965
3	3	927	5,188	-	-	-	22	16,324	78,621
1	1	189	1,058	-	-	-	22	34,654	185,277
1	1	345	1,932	-	-	-	15	8,173	36,205
4	20	2,144	13,124	-	-	-	67	81,529	436,684
1	9	533	3,135	-	-	-	10	19,730	117,275
-	-	-	-	-	-	-	21	8,206	44,560
-	-	-	-	-	-	-	12	20,172	116,519
1	1	317	1,776	-	-	-	28	11,986	70,275

Source : Building Administration Section

表3-2：臺南市核發建築物建造執照統計-按構造別分

單位：件·棟·平方公尺·仟元

年(月)別 Year & Month	總 計 Total				磚構造 Brick Construction			
	件數 Case	棟數 Building	總樓地 板面積 Total Floor Area	工程造價 Construction Expenditure	件數 Case	棟數 Building	總樓地 板面積 Total Floor Area	工程造價 Construction Expenditure
民國102年	6,185	7,782	3,715,980	23,855,167	38	133	40,410	128,576
民國103年	6,443	8,711	4,230,075	27,125,904	28	92	21,480	66,477
民國104年	4,551	6,060	3,734,943	25,740,532	27	110	26,092	86,992
民國105年	3,803	5,380	2,536,134	15,181,957	24	90	27,347	76,621
民國106年	4,875	6,454	2,960,351	16,506,104	35	116	46,798	148,045
民國107年	5,459	7,473	3,467,527	19,219,945	36	138	45,509	152,765
民國108年	5,468	7,521	4,062,250	27,238,260	29	125	35,616	119,322
民國109年	4,675	7,162	3,895,818	24,566,017	14	29	9,952	33,169
民國110年	4,604	6,795	5,217,158	34,173,409	13	39	10,270	32,083
民國111年	3,650	5,232	2,470,937	16,173,179	9	25	7,755	29,006
1月	338	585	209,520	1,286,212	1	1	51	219
2月	234	307	112,406	632,360	-	-	-	-
3月	320	282	232,219	1,518,387	-	-	-	-
4月	249	262	254,297	1,811,824	-	-	-	-
5月	303	530	206,958	1,457,458	3	6	4,783	15,134
6月	409	582	321,119	2,154,451	-	-	-	-
7月	341	436	174,613	1,008,878	1	12	1,872	7,486
8月	293	445	208,869	1,183,313	1	1	57	-
9月	239	309	127,475	758,559	2	2	507	3,517
10月	289	514	191,009	1,331,990	1	3	485	2,650
11月	246	408	144,406	936,331	-	-	-	-
12月	389	572	288,046	2,093,416	-	-	-	-

資料來源：本局建築管理科

Table 3-2. Construction Licenses - By Materials

Unit:Cases,Building,m²,NT\$1000

木構造 Wood Construction				鋼構造 Steel Scaffolded Concrete			
件數 Case	棟數 Building	總樓地 板面積 Total Floor Area	工程造價 Construction Expenditure	件數 Case	棟數 Building	總樓地 板面積 Total Floor Area	工程造價 Construction Expenditure
4	8	4,152	12,285	799	1,067	718,296	3,066,187
6	23	5,740	16,927	1,034	1,430	996,458	4,485,411
3	6	2,338	7,100	950	1,397	782,796	3,448,554
10	27	13,317	37,318	796	1,138	635,454	3,106,340
10	39	8,936	25,682	997	1,348	872,649	3,551,887
14	53	12,129	36,725	879	1,229	1,142,541	5,211,442
4	22	8,273	25,660	781	1,192	1,074,999	6,550,063
4	18	6,069	20,406	720	1,152	1,275,638	7,163,313
3	3	1,144	3,548	852	1,225	2,350,407	13,573,519
3	10	3,076	12,973	616	852	636,807	3,646,176
-	-	-	-	66	82	31,340	161,713
-	-	-	-	30	37	47,091	263,747
1	1	38	119	59	68	83,216	465,230
-	-	-	-	60	73	108,224	682,036
-	-	-	-	43	50	18,812	104,010
-	-	-	-	47	84	52,001	282,095
-	-	-	-	43	83	33,710	180,354
-	-	-	-	54	66	97,391	543,741
-	-	-	-	35	69	58,883	338,279
1	1	1,027	3,215	38	52	25,819	150,608
1	8	2,011	9,639	39	67	33,761	197,807
-	-	-	-	102	121	46,559	276,556

Source : Building Administration Section

表3-2：臺南市核發建築物建造執照統計-按構造別分 (續完)

單位：件·棟·平方公尺·仟元

年(月)別 Year & Month	混凝土(含鋼筋混凝土)構造 Reinforced Concrete Construction				鋼骨鋼筋混凝土構造 Steel Reinforced Concrete Construction			
	件數 Case	棟數 Building	總樓地 板面積 Total Floor Area	工程造價 Construction Expenditure	件數 Case	棟數 Building	總樓地 板面積 Total Floor Area	工程造價 Construction Expenditure
民國102年	5,225	6,439	2,726,796	19,307,819	110	126	223,772	1,326,882
民國103年	5,317	7,062	3,079,772	21,474,666	55	101	124,698	1,071,288
民國104年	3,520	4,476	2,698,286	20,576,479	46	64	196,840	1,469,552
民國105年	2,929	4,054	1,725,257	11,145,316	41	65	118,586	730,659
民國106年	3,776	4,878	1,898,995	11,996,946	56	72	132,819	782,726
民國107年	4,403	5,892	2,077,797	12,525,036	123	149	179,157	1,239,753
民國108年	4,571	6,036	2,655,525	18,769,864	73	129	283,602	1,750,912
民國109年	3,893	5,907	2,549,220	17,004,107	39	50	47,749	304,759
民國110年	3,704	5,482	2,746,000	19,649,094	27	39	102,522	877,000
民國111年	2,991	4,275	1,703,785	11,500,403	22	35	88,459	833,907
1月	268	497	164,647	1,048,763	3	5	13,482	75,517
2月	204	270	65,315	368,613	-	-	-	-
3月	257	210	148,262	1,049,104	3	3	703	3,934
4月	186	186	108,183	719,723	3	3	37,890	410,065
5月	255	461	151,972	1,021,889	2	13	31,391	316,425
6月	357	493	267,274	1,862,023	5	5	1,844	10,333
7月	294	337	133,872	792,147	2	2	356	1,995
8月	234	356	89,383	540,226	-	-	-	-
9月	196	225	62,702	385,746	2	2	1,169	6,545
10月	249	458	163,678	1,175,517	-	-	-	-
11月	204	331	107,010	719,792	2	2	1,624	9,093
12月	287	451	241,487	1,816,860	-	-	-	-

資料來源：本局建築管理科

Table 3-2. Construction Licenses - By Materials (Cont.End)

Unit:Cases,Building,m²,NT\$1000

冷軋型鋼構造 Cold-formed Steel Construction				其他 Others			
件數 Case	棟數 Building	總樓地 板面積 Total Floor Area	工程 造價 Construction Expenditure	件數 Case	棟數 Building	總樓地 板面積 Total Floor Area	工程造價 Construction Expenditure
-	-	-	-	9	9	2,554	13,418
1	1	200	998	2	2	1,727	10,137
1	1	151	499	4	7	28,440	151,356
-	-	-	-	3	6	16,173	85,703
-	-	-	-	1	1	154	818
-	-	-	-	4	12	10,394	54,224
-	-	-	-	10	17	4,235	22,439
-	-	-	-	5	6	7,190	40,263
-	-	-	-	5	7	6,815	38,165
8	33	26,252	123,818	1	2	4,803	26,896
-	-	-	-	-	-	-	-
-	-	-	-	-	-	-	-
-	-	-	-	-	-	-	-
-	-	-	-	-	-	-	-
-	-	-	-	-	-	-	-
-	-	-	-	-	-	-	-
-	-	-	-	1	2	4,803	26,896
4	22	22,038	99,346	-	-	-	-
4	11	4,214	24,472	-	-	-	-
-	-	-	-	-	-	-	-
-	-	-	-	-	-	-	-
-	-	-	-	-	-	-	-

Source : Building Administration Section

表3-3：臺南市核發建築物拆除執照統計-按用途別分

單位：件·戶·平方公尺

年(月)別 Year & Month	總 計 Total			件數 Case
	件數 Case	戶數 Household	總樓地板面積 Total Floor Area	
民國102年	302	343	197,028	140
民國103年	287	358	125,560	155
民國104年	248	280	145,157	112
民國105年	441	531	312,329	202
民國106年	420	810	377,003	196
民國107年	423	737	458,350	210
民國108年	414	501	321,695	196
民國109年	447	508	247,107	218
民國110年	443	510	225,954	234
民國111年	378	458	221,731	161
1月	35	63	15,216	23
2月	21	27	9,352	10
3月	44	47	12,467	17
4月	39	44	14,977	16
5月	32	46	8,900	15
6月	38	39	30,794	15
7月	25	37	28,678	10
8月	26	26	12,059	13
9月	26	35	22,218	11
10月	35	44	20,546	11
11月	26	22	9,358	8
12月	31	28	37,166	12

資料來源：本局建築管理科

Table 3-3. Demolition Licenses - By Use

Unit:Case,Houehold,m²

住 宅 Housing		其 他 Others		
戶數 Household	總樓地板面積 Total Floor Area	件數 Case	戶數 Household	總樓地板面積 Total Floor Area
173	32,220	162	170	164,808
211	36,893	132	147	88,667
124	23,663	136	156	121,494
227	37,561	239	304	274,768
532	53,065	224	278	323,938
512	58,436	213	225	399,914
250	48,639	218	251	273,056
254	53,261	229	254	193,846
285	50,598	209	225	175,356
203	39,122	217	255	182,609
51	6,604	12	12	8,612
12	2,605	11	15	6,747
19	4,041	27	28	8,426
17	3,930	23	27	11,047
17	2,463	17	29	6,437
15	4,605	23	24	26,189
11	1,410	15	26	27,268
15	2,071	13	11	9,988
14	2,292	15	21	19,926
12	5,675	24	32	14,871
8	1,889	18	14	7,469
12	1,537	19	16	35,629

Source : Building Administration Section

表3-4：臺南市核發建築物拆除執照統計-按構造別分

單位：件·棟·平方公尺

年(月)別	總 計			磚構造		
	Total			Brick Construction		
Year & Month	件數 Case	棟數 Building	總樓地板面積 Total Floor Area	件數 Case	棟數 Building	總樓地板面積 Total Floor Area
民國102年	302	514	197,028	-	-	-
民國103年	287	490	125,560	-	-	-
民國104年	248	407	145,157	11	15	3,655
民國105年	441	823	312,329	196	379	100,307
民國106年	420	1,001	377,003	201	532	149,019
民國107年	423	860	458,350	194	404	104,080
民國108年	414	715	321,695	197	357	97,166
民國109年	447	775	247,107	220	443	120,167
民國110年	443	773	225,954	236	420	75,999
民國111年	378	634	221,731	184	314	71,575
1月	35	57	15,216	20	37	6,909
2月	21	30	9,352	10	17	4,491
3月	44	77	12,467	23	39	4,802
4月	39	56	14,977	18	33	7,931
5月	32	44	8,900	14	14	2,632
6月	38	79	30,794	17	26	5,352
7月	25	53	28,678	13	30	8,136
8月	26	44	12,059	14	24	5,728
9月	26	54	22,218	15	35	7,047
10月	35	53	20,546	15	22	11,590
11月	26	38	9,358	12	13	3,610
12月	31	49	37,166	13	24	3,347

資料來源：本局建築管理科

Table3-4. Demolition Licenses - By Materials

Unit:Cases,Building,m²

木構造 Wood Construction			鋼構造 Steel Scaffolded Concrete		
件數 Case	棟數 Building	總樓地板面積 Total Floor Area	件數 Case	棟數 Building	總樓地板面積 Total Floor Area
-	-	-	5	6	5,897
-	-	-	7	15	5,637
-	-	-	15	29	12,539
6	25	8,382	130	224	44,483
10	45	8,576	127	290	135,427
8	19	2,902	142	189	59,871
4	4	314	110	190	102,737
6	13	757	112	180	68,022
9	15	2,660	117	214	91,567
8	13	2,492	101	149	46,976
2	3	401	6	6	5,585
-	-	-	5	5	585
-	-	-	12	22	4,277
-	-	-	13	15	3,410
1	1	43	13	23	2,818
1	4	1,404	11	20	5,179
-	-	-	8	12	3,305
-	-	-	5	6	1,948
-	-	-	7	13	11,816
1	1	115	5	6	539
1	2	312	8	13	2,823
2	2	217	8	8	4,691

Source : Building Administration Section

表3-4：臺南市核發建築物拆除執照統計-按構造別分 (續完)

單位：件·棟·平方公尺

年(月)別 Year & Month	混凝土(含鋼筋混凝土)構造 Reinforced Concrete Construction			鋼骨鋼筋 Steel Reinforced	
	件數 Case	棟數 Building	總樓地板面積 Total Floor Area	件數 Case	棟數 Building
	民國102年	-	-	-	2
民國103年	-	-	-	-	-
民國104年	6	46	14,748	1	1
民國105年	92	170	142,834	3	3
民國106年	63	110	73,175	7	8
民國107年	63	228	286,064	2	2
民國108年	78	116	56,601	5	23
民國109年	89	112	39,063	4	6
民國110年	62	92	45,936	3	4
民國111年	64	112	76,718	1	3
1月	7	11	2,321	-	-
2月	6	8	4,276	-	-
3月	7	11	2,950	1	3
4月	8	8	3,636	-	-
5月	4	6	3,407	-	-
6月	7	25	15,160	-	-
7月	2	4	7,300	-	-
8月	3	4	1,672	-	-
9月	1	1	152	-	-
10月	7	10	5,330	-	-
11月	5	10	2,613	-	-
12月	7	14	27,901	-	-

資料來源：本局建築管理科

Table3-4. Demolition Licenses - By Materials (Cont.End)

Unit:Cases,Building,m²

混凝土構造 Concrete Construction	冷軋型鋼構造 Cold-formed Steel Construction			其他 Others		
	總樓地板面積 Total Floor Area	件數 Case	棟數 Building	總樓地板面積 Total Floor Area	件數 Case	棟數 Building
90	86	141	30,613	209	365	160,428
-	83	155	33,931	197	320	85,992
1,322	71	108	22,022	144	208	90,871
3,151	-	-	-	14	22	13,172
7,055	-	-	-	12	16	3,751
114	-	-	-	14	18	5,319
55,906	-	-	-	20	25	8,971
1,339	-	-	-	16	21	17,759
4,737	-	-	-	16	28	5,055
210	9	17	6,210	11	26	17,550
-	-	-	-	-	-	-
-	-	-	-	-	-	-
210	-	-	-	1	2	228
-	-	-	-	-	-	-
-	-	-	-	-	-	-
-	-	-	-	2	4	3,699
-	-	-	-	2	7	9,937
-	4	10	2,711	-	-	-
-	3	5	3,203	-	-	-
-	2	2	296	5	12	2,676
-	-	-	-	-	-	-
-	-	-	-	1	1	1,010

Source : Building Administration Section

表3-5：臺南市核發建築物使用執照統計-按土地使用分區別分

單位：平方公尺

年(月)別 Year & Month	總計			都市計畫區域內		
	基地面積 Site Area	地面層面積 Floor Area	總樓地 板面積 Total Floor Area	住宅區 Residential District		
				基地面積 Site Area	地面層面積 Floor Area	總樓地 板面積 Total Floor Area
民國102年	15,427,060	1,001,584	2,629,218	687,525	329,785	1,231,935
民國103年	10,457,265	1,091,804	2,588,645	679,815	333,821	1,153,886
民國104年	8,508,710	1,077,929	2,933,681	710,043	318,662	1,209,564
民國105年	6,821,423	867,130	2,415,560	474,586	227,983	931,439
民國106年	10,215,959	1,029,087	2,819,861	572,762	257,848	1,271,594
民國107年	8,545,856	973,623	2,866,319	607,207	280,378	1,318,982
民國108年	7,456,319	1,056,982	2,599,315	510,572	255,842	1,030,624
民國109年	8,321,876	1,086,410	2,739,334	528,383	260,322	1,049,975
民國110年	8,425,761	1,060,704	3,163,965	679,706	301,770	1,429,679
民國111年	7,829,694	832,878	2,470,697	553,430	253,436	1,211,551
1月	333,435	75,522	209,520	47,939	24,776	114,025
2月	291,829	48,246	112,406	27,574	14,339	50,884
3月	473,107	72,100	232,219	55,515	25,907	134,067
4月	465,267	73,496	254,297	49,556	21,669	153,808
5月	511,845	63,114	206,958	55,138	26,240	127,206
6月	977,631	95,853	321,119	60,784	29,692	151,801
7月	912,602	65,536	174,613	41,309	19,597	69,864
8月	396,062	94,617	208,629	39,121	10,979	56,758
9月	412,861	37,888	127,475	29,473	8,819	42,846
10月	978,821	59,040	191,009	60,002	27,729	117,897
11月	1,637,836	59,783	144,406	33,462	16,797	70,537
12月	438,398	87,683	288,046	53,557	26,892	121,858

資料來源：本局建築管理科

Table 3-5. Usage Licenses - By Land Using District

Unit:m²

都市計畫區域內 Within Urban Planned District					
商業區 Commercial District			工業區 Industrial District		
基地面積 Site Area	地面層面積 Floor Area	總樓地 板面積 Total Floor Area	基地面積 Site Area	地面層面積 Floor Area	總樓地 板面積 Total Floor Area
68,259	35,158	287,511	8,370,026	260,327	529,122
117,447	45,621	285,201	3,151,952	250,837	464,693
70,642	31,183	318,754	3,566,221	308,955	524,807
90,230	38,060	327,092	2,502,447	254,539	568,914
67,953	29,655	254,851	3,538,793	263,125	567,694
57,355	29,787	277,767	3,374,108	279,965	534,077
45,691	20,251	89,167	2,603,276	287,314	606,724
45,632	25,393	225,314	1,972,816	295,168	556,134
64,676	30,182	361,630	3,054,618	235,767	466,784
80,123	18,197	84,615	1,603,948	201,031	464,644
4,648	2,800	5,438	22,024	9,292	21,493
2,714	1,707	3,789	144,521	17,743	35,405
4,791	2,190	5,847	52,913	24,727	61,710
2,615	1,282	3,082	161,409	31,615	67,626
45,079	1,292	3,600	62,866	6,602	11,977
2,324	2,441	20,715	148,894	23,803	53,887
253	198	276	776,259	21,315	60,253
809	325	1,578	70,939	26,514	59,447
6,221	72	4,188	54,604	19,220	45,193
7,062	3,942	30,296	2,558	383	849
3,009	1,510	3,914	68,832	4,351	8,093
598	438	1,892	38,129	15,466	38,711

Source : Building Administration Section

表3-5：臺南市核發建築物使用執照統計-按土地使用分區別分 (續1)

單位：平方公尺

年(月)別 Year & Month	都市計畫區域內					
	行政區 Administration District			文教區 Education District		
	基地面積 Site Area	地面層面積 Floor Area	總樓地 板面積 Total Floor Area	基地面積 Site Area	地面層面積 Floor Area	總樓地 板面積 Total Floor Area
民國102年	165,498	1,923	3,919	1,553,550	16,216	62,632
民國103年	1,502	166	166	2,218,957	27,859	121,191
民國104年	15,462	1,387	4,800	880,631	19,692	51,703
民國105年	12,809	572	805	854,304	13,488	90,215
民國106年	48,830	1,766	2,637	1,726,361	16,261	67,386
民國107年	67,156	3,302	14,805	1,356,556	17,020	85,051
民國108年	527,212	10,154	17,276	934,448	17,616	73,228
民國109年	364,912	11,703	47,504	1,853,707	32,224	72,809
民國110年	5,661	200	200	1,542,058	44,333	115,682
民國111年	407,140	2,224	3,796	1,133,093	13,905	66,507
1月	-	-	-	-	-	-
2月	1,310	443	1,212	70,161	1,394	1,813
3月	-	-	-	-	-	-
4月	1,987	168	526	98,841	1,001	4,559
5月	-	-	-	81,484	7,185	30,314
6月	402,814	1,597	1,845	73,398	2,273	27,156
7月	-	-	-	-	-	-
8月	-	-	-	-	-	-
9月	-	-	-	29,435	-	124
10月	-	-	-	24,967	73	73
11月	-	-	-	617,412	315	804
12月	1,029	16	213	137,395	1,664	1,664

資料來源：本局建築管理科

Table 3-5. Usage Licenses - By Land Using District (Cont.1)

Unit:m²

Within Urban Planned District					
風景區 Landscape District			農業區 Agricultural District		
基地面積 Site Area	地面層面積 Floor Area	總樓地 板面積 Total Floor Area	基地面積 Site Area	地面層面積 Floor Area	總樓地 板面積 Total Floor Area
-	-	-	2,161,444	225,411	301,952
-	-	-	2,688,356	281,555	331,360
-	-	-	2,305,629	304,029	422,838
-	-	-	1,702,774	220,945	307,578
-	-	-	2,705,065	328,110	421,287
-	-	-	2,054,498	236,601	303,459
6,368	1,316	4,359	2,029,532	337,642	434,486
-	-	-	2,039,635	357,136	483,578
-	-	-	1,676,706	296,072	428,011
-	-	-	1,408,386	205,314	272,951
-	-	-	96,782	15,453	21,226
-	-	-	28,352	8,591	9,524
-	-	-	179,391	14,369	18,478
-	-	-	119,909	13,943	16,251
-	-	-	67,172	11,068	11,823
-	-	-	227,878	24,106	35,629
-	-	-	73,113	18,371	24,048
-	-	-	172,023	53,457	67,178
-	-	-	131,842	4,461	19,358
-	-	-	110,019	9,978	13,677
-	-	-	104,387	20,029	22,683
-	-	-	97,518	11,488	13,076

Source : Building Administration Section

表3-5：臺南市核發建築物使用執照統計-按土地使用分區別分 (續完)

單位：平方公尺

年(月)別 Year & Month	都市計畫區域內			
	其他 Others			
	基地面積 Site Area	地面層面積 Floor Area	總樓地 板面積 Total Floor Area	基地面積 Site Area
民國102年	2,054,507	102,977	132,767	-
民國103年	1,270,069	106,597	122,038	-
民國104年	685,381	76,078	100,268	-
民國105年	975,698	68,292	75,917	-
民國106年	658,170	76,528	98,788	-
民國107年	654,933	71,818	181,702	7,545
民國108年	600,029	68,118	176,268	-
民國109年	1,236,990	50,428	161,305	-
民國110年	1,134,510	98,370	208,704	-
民國111年	795,440	46,967	152,459	-
1月	148,371	18,052	31,259	-
2月	-	-	-	-
3月	98,837	35	160	-
4月	22,299	798	798	-
5月	142,184	5,969	6,058	-
6月	44,086	3,337	3,337	-
7月	10,501	310	539	-
8月	113,170	3,342	23,668	-
9月	161,286	5,316	15,766	-
10月	17,523	603	603	-
11月	7,478	1,128	2,000	-
12月	29,705	8,077	68,271	-

資料來源：本局建築管理科

Table 3-5. Usage Licenses - By Land Using District(Cont.End)

Unit:m²

都市計畫區域外 Outside Urban Planned District

住宅 Residential		非住宅 Non-Residential		
地面層面積 Floor Area	總樓地 板面積 Total Floor Area	基地面積 Site Area	地面層面積 Floor Area	總樓地 板面積 Total Floor Area
-	-	366,251	29,787	79,380
-	-	329,167	45,348	110,110
-	-	274,701	55,937	127,702
-	-	208,575	43,251	113,600
-	-	898,025	55,794	135,624
1,862	7,916	366,498	52,890	142,560
-	-	199,191	58,729	167,183
-	-	279,801	54,036	142,715
-	-	267,826	54,010	153,275
-	-	1,848,134	91,804	214,174
-	-	13,671	5,149	16,079
-	-	17,197	4,029	9,779
-	-	81,660	4,872	11,957
-	-	8,651	3,020	7,647
-	-	57,922	4,758	15,980
-	-	17,453	8,604	26,749
-	-	11,167	5,745	19,633
-	-	-	-	-
-	-	-	-	-
-	-	756,690	16,332	27,614
-	-	803,256	15,653	36,375
-	-	80,467	23,642	42,361

Source : Building Administration Section

表3-6：臺南市核發建築物使用執照統計-按用途別分

單位：件·平方公尺·仟元·戶

年(月)別	總 計				公共集會類(A類)	
	件數	棟數	總樓地板面積	工程造價	件數	棟數
Year & Month	Case	Building	Total Floor Area	Construction Expenditure	Case	Building
民國102年	5,133	6,981	2,629,218	14,090,875	2	4
民國103年	5,362	6,886	2,588,645	13,423,347	1	10
民國104年	5,820	7,552	2,933,681	16,778,885	2	2
民國105年	3,458	4,745	2,415,560	14,498,147	1	1
民國106年	3,991	5,533	2,819,861	18,030,147	1	1
民國107年	4,206	5,994	2,866,319	17,969,816	1	1
民國108年	4,351	5,981	2,599,315	14,792,775	1	2
民國109年	4,535	6,234	2,739,334	16,611,938	3	3
民國110年	4,430	6,188	3,163,965	20,920,910	-	-
民國111年	3,650	5,532	2,470,937	16,173,179	1	1
1月	338	585	209,520	1,286,212	-	-
2月	234	307	112,406	632,360	1	1
3月	320	482	232,219	1,518,387	-	-
4月	249	362	254,297	1,811,824	-	-
5月	303	530	206,958	1,457,458	-	-
6月	409	582	321,119	2,154,451	-	-
7月	341	436	174,613	1,008,878	-	-
8月	293	445	208,869	1,183,313	-	-
9月	239	309	127,475	758,559	-	-
10月	289	514	191,009	1,331,990	-	-
11月	246	408	144,406	936,331	-	-
12月	389	572	288,046	2,093,416	-	-

資料來源：本局建築管理科

Table 3-6. Usage Licenses - By Use

Unit: Case, m², NT\$1000, Household

公共集會類(A類) Assembly		商業類(B類) Mercantile			
總樓地板面積 Total Floor Area	工程造價 Construction Expenditure	件數 Case	棟數 Building	總樓地板面積 Total Floor Area	工程造價 Construction Expenditure
1,802	4,838	8	70	15,612	70,743
992	2,856	13	38	219,424	1,329,854
333	1,762	7	11	9,462	51,277
1,404	7,442	10	18	60,709	491,685
1,731	9,176	13	25	45,763	345,422
10,553	66,484	14	27	58,245	345,353
11,600	61,480	14	19	73,395	622,296
9,626	45,056	9	10	79,666	697,629
-	-	11	13	196,063	1,142,236
743	4,160	19	42	144,410	1,262,061
-	-	3	12	16,940	94,867
743	4,160	2	2	1,683	9,424
-	-	2	2	4,261	23,862
-	-	1	1	1,167	6,535
-	-	1	12	29,616	305,564
-	-	2	4	12,046	108,639
-	-	2	2	1,245	6,977
-	-	2	2	1,716	10,802
-	-	1	2	3,604	21,885
-	-	2	2	4,058	23,101
-	-	-	-	-	-
-	-	1	1	68,074	650,405

Source : Building Administration Section

表3-6：臺南市核發建築物使用執照統計-按用途別分 (續1)

單位：件·平方公尺·仟元·戶

年(月)別 Year & Month	工業、倉儲類(C類) Factory, Industrial and Storage				休閒、文教類(D類) Leisure and Educational			
	件數 Case	棟數 Building	總樓地 板面積 Total Floor Area	工程造價 Construction Expenditure	件數 Case	棟數 Building	總樓地 板面積 Total Floor Area	工程造價 Construction Expenditure
民國102年	242	344	531,839	2,522,659	40	50	96,092	481,090
民國103年	221	294	446,893	2,177,815	36	46	126,217	848,367
民國104年	239	402	657,857	3,417,223	26	51	64,857	335,122
民國105年	144	206	601,067	3,056,111	18	21	109,338	781,077
民國106年	214	321	581,909	3,038,120	25	40	67,032	477,048
民國107年	318	426	540,082	3,032,293	27	32	69,235	443,735
民國108年	391	489	686,434	3,648,362	32	47	134,817	794,158
民國109年	374	455	638,804	3,480,127	59	73	136,290	762,385
民國110年	184	256	493,952	2,768,688	45	87	142,871	804,331
民國111年	239	340	537,615	3,039,232	27	31	44,885	347,198
1月	29	34	26,196	135,061	2	2	1,534	8,624
2月	9	13	35,194	197,073	2	3	1,070	5,994
3月	22	29	66,173	370,556	-	-	-	-
4月	19	29	73,567	411,964	1	1	4,559	24,166
5月	9	11	11,730	67,660	3	3	2,504	14,024
6月	12	30	44,126	246,782	3	3	29,001	257,450
7月	14	46	69,487	387,275	-	-	-	-
8月	26	30	63,030	358,828	2	2	123	692
9月	13	18	48,924	279,677	3	4	1,169	6,601
10月	8	11	14,805	86,959	-	-	-	-
11月	11	14	18,909	111,943	3	3	2,173	13,966
12月	67	75	65,474	385,454	8	10	2,752	15,681

資料來源：本局建築管理科

Table 3-6. Usage Licenses - By Use (Cont.1)

Unit:Case,m²,NT\$1000,Household

宗教、殯葬類(E類) Religionary and Mortuary Ceremony				衛生、福利、更生類(F類) Health Care, Welfare and Rehabilitation			
件數 Case	棟數 Building	總樓地 板面積 Total Floor Area	工程造價 Construction Expenditure	件數 Case	棟數 Building	總樓地 板面積 Total Floor Area	工程造價 Construction Expenditure
20	30	30,820	165,468	11	13	11,353	60,125
22	39	14,942	75,895	18	28	30,442	157,326
15	25	19,181	97,695	11	12	41,884	296,513
13	16	6,289	30,904	12	14	23,773	130,937
9	14	3,263	17,295	10	14	9,020	47,596
17	23	22,304	118,575	11	12	32,555	195,220
14	24	19,152	100,832	19	26	39,237	222,204
11	16	9,090	49,426	12	14	29,174	191,829
14	17	8,156	42,808	18	25	19,285	109,565
7	12	2,115	11,695	10	10	15,080	85,462
1	1	445	2,492	1	1	1,091	6,108
-	-	-	-	1	1	1,499	8,392
2	3	128	718	-	-	-	-
-	-	-	-	2	2	6,792	38,035
-	-	-	-	1	1	355	1,989
-	-	-	-	-	-	-	-
3	7	1,396	7,668	-	-	-	-
-	-	-	-	-	-	-	-
-	-	-	-	3	3	2,753	16,032
-	-	-	-	-	-	-	-
1	1	146	817	-	-	-	-
-	-	-	-	2	2	2,590	14,906

Source : Building Administration Section

表3-6：臺南市核發建築物使用執照統計-按用途別分 (續2)

單位：件·平方公尺·仟元·戶

年(月)別 Year & Month	辦公、服務類(G類) Bussiness and Service				宿舍安養(H-1類) Nursing House	
	件數	棟數	總樓地 板面積	工程造價	件數	棟數
	Case	Building	Total Floor Area	Construction Expenditure	Case	Building
民國102年	105	117	39,002	199,071	3	3
民國103年	139	165	37,023	177,141	6	7
民國104年	141	163	35,501	165,085	6	7
民國105年	130	145	50,546	254,710	9	38
民國106年	139	207	42,075	197,548	7	70
民國107年	129	153	57,210	282,977	6	7
民國108年	181	202	48,777	256,179	3	5
民國109年	167	193	132,827	755,707	5	33
民國110年	127	150	48,633	284,494	1	1
民國111年	167	218	112,915	846,108	3	93
1月	10	10	3,470	19,323	1	91
2月	8	8	3,319	18,327	-	-
3月	10	13	2,449	13,557	1	1
4月	10	10	1,581	8,855	-	-
5月	7	7	1,789	10,016	-	-
6月	17	20	2,954	16,450	-	-
7月	12	13	5,360	30,017	-	-
8月	3	3	673	3,931	1	1
9月	9	35	6,619	37,458	-	-
10月	24	35	65,750	575,899	-	-
11月	29	29	9,519	55,718	-	-
12月	28	35	9,432	56,557	-	-

資料來源：本局建築管理科

Table 3-6. Usage Licenses - By Use (Cont.2)

住宿類(H類) Nursing House and Housing					
宿舍安養(H-1類) Nursing House		住宅(不含農舍)(H-2類) Housing (Excluding Farm Housing)			
總樓地板面積 Total Floor Area	工程造價 Construction Expenditure	件數 Case	棟數 Building	總樓地板面積 Total Floor Area	工程造價 Construction Expenditure
25,991	173,206	4,214	5,615	1,368,768	7,552,162
7,224	24,951	4,347	5,400	1,296,046	7,194,752
6,787	37,052	4,662	5,833	1,599,632	9,823,503
10,408	57,433	2,633	3,313	1,215,605	8,280,775
42,218	241,293	3,049	3,997	1,613,517	11,970,949
31,792	197,648	3,309	4,587	1,673,628	12,025,333
1,182	6,351	3,359	4,486	1,221,031	7,525,651
21,685	128,527	3,612	4,837	1,368,539	8,986,154
795	4,450	3,783	5,145	1,926,833	14,006,882
16,855	94,520	2,885	4,312	1,351,013	9,149,220
15,567	87,173	267	396	133,830	875,957
-	-	201	266	59,649	337,127
884	4,949	261	410	147,359	1,043,465
-	-	188	288	157,215	1,270,125
-	-	257	461	143,713	974,396
-	-	352	484	198,149	1,338,795
-	-	294	333	88,607	538,804
404	2,398	188	288	59,250	356,854
-	-	199	226	44,143	276,496
-	-	234	437	98,190	601,471
-	-	190	315	93,487	637,368
-	-	254	408	127,421	898,362

Source : Building Administration Section

表3-6：臺南市核發建築物使用執照統計-按用途別分 (續完)

單位：件·平方公尺·仟元·戶

年(月)別 Year & Month	住宿類(H類)				危險物品類(I類)	
	農舍(H-2類) Farm Housing				Hazard	
	件數 Case	棟數 Building	總樓地 板面積 Total Floor Area	工程造價 Construction Expenditure	件數 Case	棟數 Building
民國102年	110	162	44,872	217,474	5	16
民國103年	102	102	27,607	137,356	4	8
民國104年	109	110	27,985	140,764	4	9
民國105年	104	123	32,825	164,549	4	11
民國106年	84	84	26,977	139,497	1	2
民國107年	61	61	18,915	98,566	5	10
民國108年	43	69	20,515	107,500	3	5
民國109年	17	17	4,731	26,006	7	14
民國110年	18	18	3,653	20,256	7	13
民國111年	15	15	5,491	31,743	-	-
1月	1	1	405	2,270	-	-
2月	2	2	395	2,081	-	-
3月	-	-	-	-	-	-
4月	1	1	236	1,179	-	-
5月	3	3	927	5,188	-	-
6月	1	1	189	1,058	-	-
7月	1	1	345	1,932	-	-
8月	4	4	2,144	13,124	-	-
9月	1	1	533	3,135	-	-
10月	-	-	-	-	-	-
11月	-	-	-	-	-	-
12月	1	1	317	1,776	-	-

資料來源：本局建築管理科

Table 3-6. Usage Licenses - By Use (Cont.End)

Unit:Case,m²,NT\$1000,Household

危險物品類(I類)		其他			
Hazard		Other			
總樓地板面積	工程造價	件數	棟數	總樓地板面積	工程造價
Total Floor Area	Construction Expenditure	Case	Building	Total Floor Area	Construction Expenditure
10,639	40,530	368	551	452,428	2,603,509
8,827	44,230	453	749	373,008	1,252,804
4,106	21,021	588	927	466,096	2,391,868
5,027	26,220	380	839	298,569	1,216,304
266	1,020	439	758	386,090	1,545,183
6,534	34,853	308	655	345,266	1,128,779
787	4,218	291	607	342,388	1,443,544
2,104	11,780	259	569	306,798	1,477,312
2,496	14,100	222	463	321,228	1,723,100
-	-	277	458	239,815	1,301,780
-	-	23	37	10,042	54,337
-	-	8	11	8,854	49,782
-	-	22	24	10,965	61,280
-	-	27	30	9,180	50,965
-	-	22	32	16,324	78,621
-	-	22	40	34,654	185,277
-	-	15	34	8,173	36,205
-	-	67	115	81,529	436,684
-	-	10	20	19,730	117,275
-	-	21	29	8,206	44,560
-	-	12	46	20,172	116,519
-	-	28	40	11,986	70,275

Source : Building Administration Section

表3-7：臺南市核發建築物使用執照統計-按構造別分

單位：件·棟·平方公尺·仟元

年(月)別 Year & Month	總 計 Total				磚構造 Brick Construction			
	件數 Case	棟數 Building	總樓地 板面積 Total Floor Area	工程造價 Construction Expenditure	件數 Case	棟數 Building	總樓地 板面積 Total Floor Area	工程造價 Construction Expenditure
民國102年	5,133	6,981	2,629,218	14,090,875	24	57	15,784	45,211
民國103年	5,362	6,886	2,588,645	13,423,347	38	136	36,800	103,887
民國104年	5,820	7,552	2,933,681	16,778,885	29	129	39,731	125,578
民國105年	3,458	4,745	2,415,560	14,498,147	24	102	20,824	101,808
民國106年	3,991	5,533	2,819,861	18,030,147	38	117	42,797	134,642
民國107年	4,206	5,994	2,866,319	17,969,816	42	156	45,172	131,606
民國108年	4,361	5,981	2,599,315	14,792,775	35	93	31,231	105,570
民國109年	4,535	6,234	2,739,334	16,611,938	31	86	26,065	81,995
民國110年	4,430	6,188	3,163,965	20,920,910	17	30	3,690	12,137
民國111年	4,007	5,984	2,645,255	17,226,498	10	37	9,627	36,589
1月	338	585	209,520	1,286,212	1	1	51	219
2月	234	307	112,406	632,360	-	-	-	-
3月	320	482	232,219	1,518,387	-	-	-	-
4月	249	362	254,297	1,811,824	-	-	-	-
5月	303	530	206,958	1,457,458	3	6	4,783	15,134
6月	409	582	321,119	2,154,451	-	-	-	-
7月	698	888	348,931	2,062,197	2	24	3,744	15,069
8月	293	445	208,869	1,183,313	1	1	57	-
9月	239	309	127,475	758,559	2	2	507	3,517
10月	289	514	191,009	1,331,990	1	3	485	2,650
11月	246	408	144,406	936,331	-	-	-	-
12月	389	572	288,046	2,093,416	-	-	-	-

資料來源：本局建築管理科

Table 3-7. Usage Licenses - By Materials

Unit: Cases, Building, m², NT\$1000

木構造 Wood Construction				鋼構造 Steel Scaffolded Concrete			
件數 Case	棟數 Building	總樓地 板面積 Total Floor Area	工程造價 Construction Expenditure	件數 Case	棟數 Building	總樓地 板面積 Total Floor Area	工程造價 Construction Expenditure
4	12	4,471	12,582	620	842	516,284	2,041,952
4	9	4,073	11,054	761	1,025	772,027	3,368,832
3	15	5,317	15,484	913	1,271	861,309	3,937,818
6	11	5,421	16,255	645	1,091	688,962	3,094,849
18	56	17,591	50,842	751	1,094	639,292	2,820,131
11	40	11,345	35,567	744	1,060	634,215	2,793,769
9	50	12,628	38,747	852	1,146	807,169	4,140,780
3	9	3,003	9,362	801	1,114	812,145	4,271,764
2	10	4,923	15,295	580	887	761,892	4,239,644
3	10	3,076	12,973	666	944	681,176	3,887,515
-	-	-	-	66	82	31,340	161,713
-	-	-	-	30	37	47,091	263,747
1	1	38	119	59	68	83,216	465,230
-	-	-	-	60	73	108,224	682,036
-	-	-	-	43	50	18,812	104,010
-	-	-	-	47	84	52,001	282,095
-	-	-	-	93	175	78,079	421,693
-	-	-	-	54	66	97,391	543,741
-	-	-	-	35	69	58,883	338,279
1	1	1,027	3,215	38	52	25,819	150,608
1	8	2,011	9,639	39	67	33,761	197,807
-	-	-	-	102	121	46,559	276,556

Source : Building Administration Section

表3-7：臺南市核發建築物使用執照統計-按構造別分 (續完)

單位：件·棟·平方公尺·仟元

年(月)別 Year & Month	混凝土(含鋼筋混凝土)構造 Reinforced Concrete Construction				鋼骨鋼筋混凝土 Steel Reinforced Concrete		
	件數 Case	棟數 Building	總樓地 板面積 Total Floor Area	工程造價 Construction Expenditure	件數 Case	棟數 Building	總樓地 板面積 Total Floor Area
	民國102年	4,439	6,007	1,829,974	10,028,492	44	61
民國103年	4,509	5,652	1,669,659	9,384,268	48	62	105,090
民國104年	4,834	6,082	1,958,440	12,280,254	38	52	68,007
民國105年	2,756	3,506	1,617,864	10,821,603	25	33	82,442
民國106年	3,151	4,217	2,018,311	14,240,719	32	48	101,714
民國107年	3,367	4,687	2,107,718	14,610,157	42	51	67,869
民國108年	3,435	4,635	1,608,270	9,677,921	26	43	120,413
民國109年	3,660	4,978	1,781,519	11,349,141	36	42	115,346
民國110年	3,799	5,220	2,299,502	16,098,738	29	37	92,781
民國111年	3,296	4,923	1,836,335	12,329,701	24	37	88,789
1月	268	497	164,647	1,048,763	3	5	13,482
2月	204	270	65,315	368,613	-	-	-
3月	257	410	148,262	1,049,104	3	3	703
4月	186	286	108,183	719,723	3	3	37,890
5月	255	461	151,972	1,021,889	2	13	31,391
6月	357	493	267,274	1,862,023	5	5	1,844
7月	599	685	266,422	1,621,445	4	4	686
8月	234	356	89,383	540,226	-	-	-
9月	196	225	62,702	385,746	2	2	1,169
10月	249	458	163,678	1,175,517	-	-	-
11月	204	331	107,010	719,792	2	2	1,624
12月	287	451	241,487	1,816,860	-	-	-

資料來源：本局建築管理科

Table 3-7. Usage Licenses - By Materials (Cont.End)

Unit:Cases,Building,m²,NT\$1000

土構造 Construction	冷軋型鋼構造 Cold-formed Steel Construction				其他 Others			
	工程造價 Construction Expenditure	件數 Case	棟數 Building	總樓地 板面積 Total Floor Area	工程造價 Construction Expenditure	件數 Case	棟數 Building	總樓地 板面積 Total Floor Area
1,957,514	-	-	-	-	2	2	1,045	5,124
550,142	-	-	-	-	2	2	996	5,164
415,410	2	2	351	1,557	1	1	526	2,784
463,463	-	-	-	-	2	2	47	169
782,987	-	-	-	-	1	1	156	826
398,717	-	-	-	-	-	-	-	-
724,996	-	-	-	-	4	14	19,604	104,761
892,641	-	-	-	-	4	5	1,256	7,035
548,504	1	1	359	2,009	2	3	818	4,583
835,902	8	33	26,252	123,818	-	-	-	-
75,517	-	-	-	-	-	-	-	-
-	-	-	-	-	-	-	-	-
3,934	-	-	-	-	-	-	-	-
410,065	-	-	-	-	-	-	-	-
316,425	-	-	-	-	-	-	-	-
10,333	-	-	-	-	-	-	-	-
3,990	-	-	-	-	-	-	-	-
-	4	22	22,038	99,346	-	-	-	-
6,545	4	11	4,214	24,472	-	-	-	-
-	-	-	-	-	-	-	-	-
9,093	-	-	-	-	-	-	-	-
-	-	-	-	-	-	-	-	-

Source : Building Administration Section

表3-8：臺南市核發建築物使用執照統計-按高度別分

單位：件，棟，平方公尺

年(月)別 Year & Month	總 計 Total			7公尺以下 Under 7 meters (include 7 meters)		
	件數 Case	棟數 Building	總樓地 板面積 Total Floor Area	件數 Case	棟數 Building	總樓地 板面積 Total Floor Area
民國102年	5,133	6,981	2,629,218	479	622	188,839
民國103年	5,362	6,886	2,588,645	616	897	263,911
民國104年	5,820	7,552	2,933,681	670	921	229,936
民國105年	3,458	4,745	2,415,560	506	924	194,680
民國106年	3,991	5,533	2,819,861	547	828	261,068
民國107年	4,206	5,994	2,866,319	521	822	304,739
民國108年	4,349	5,980	2,599,220	555	889	283,631
民國109年	4,534	6,233	2,739,297	573	852	270,723
民國110年	4,430	6,188	3,163,965	502	676	183,224
民國111年	4,007	5,984	2,645,255	446	615	189,351
1月	338	585	209,520	60	77	13,187
2月	234	307	112,406	26	28	7,939
3月	320	482	232,219	41	47	10,379
4月	249	362	254,297	43	47	14,734
5月	303	530	206,958	33	43	18,129
6月	409	582	321,119	51	67	18,933
7月	698	888	348,931	64	99	20,394
8月	293	445	208,869	20	38	36,238
9月	239	309	127,475	23	32	14,195
10月	289	514	191,009	27	37	7,168
11月	246	408	144,406	19	46	17,686
12月	389	572	288,046	39	54	10,369

資料來源：本局建築管理科

Table 3-8. Usage Licenses - By Height

Unit:Cases,Building,m²

超過7公尺~15公尺以下 Between 7 and 15 meters (include 15 meters)			超過15公尺~30公尺以下 Between 15 and 30 meters (include 30 meters)			超過30公尺~45公尺以下 Between 30 and 45 meters (include 45 meters)		
件數 Case	棟數 Building	總樓地 板面積 Total Floor Area	件數 Case	棟數 Building	總樓地 板面積 Total Floor Area	件數 Case	棟數 Building	總樓地 板面積 Total Floor Area
4,157	5,255	1,344,317	481	1,069	664,058	7	19	103,303
4,305	5,349	1,389,368	426	595	577,173	7	33	45,692
4,703	5,808	1,516,503	428	770	621,450	10	25	160,544
2,601	3,287	906,709	323	446	679,014	11	12	190,657
3,143	4,136	1,092,151	262	421	598,484	15	18	116,744
3,364	4,385	1,096,463	286	547	634,619	15	190	242,791
3,445	4,508	1,191,741	331	525	788,704	9	25	134,745
3,674	4,796	1,262,282	259	476	727,820	16	59	148,598
3,617	4,814	1,304,207	269	510	763,326	17	38	234,576
3,214	4,729	1,098,396	316	550	702,418	10	39	189,985
256	473	114,676	20	27	47,191	-	-	-
192	261	74,786	16	18	29,681	-	-	-
249	376	83,064	28	53	78,696	-	-	-
180	280	73,341	23	30	81,145	-	-	-
240	339	65,997	26	126	51,835	2	20	44,326
324	443	117,263	29	57	91,621	3	13	46,513
581	714	148,913	49	71	80,091	2	2	82,330
254	386	100,035	18	20	57,872	-	-	-
189	244	60,041	27	33	53,239	-	-	-
241	448	98,996	15	19	13,677	3	4	16,816
202	330	70,997	24	30	41,194	-	-	-
306	435	90,287	41	66	76,176	-	-	-

Source : Building Administration Section

表3-8：臺南市核發建築物使用執照統計-按高度別分 (續完)

單位：件·棟·平方公尺

年(月)別 Year & Month	超過45公尺~60公尺以下 Between 45 and 60 meters (include 60 meters)			超過60公尺~75公尺以下 Between 60 and 75 meters (include 75 meters)		
	件數 Case	棟數 Building	總樓地 板面積 Total Floor Area	件數 Case	棟數 Building	總樓地 板面積 Total Floor Area
民國102年	9	16	328,701	-	-	-
民國103年	6	10	279,337	1	1	3,421
民國104年	4	5	46,881	2	5	70,428
民國105年	10	63	236,776	1	4	55,817
民國106年	16	116	417,006	1	1	25,290
民國107年	8	21	185,244	3	15	122,787
民國108年	5	25	119,672	2	6	27,227
民國109年	9	43	220,351	1	3	16,071
民國110年	14	115	293,169	6	15	152,814
民國111年	16	41	367,220	3	8	60,046
1月	1	2	19,139	1	6	15,327
2月	-	-	-	-	-	-
3月	2	6	60,080	-	-	-
4月	1	3	29,190	1	1	18,539
5月	-	-	-	1	1	26,180
6月	2	2	46,789	-	-	-
7月	2	2	17,203	-	-	-
8月	1	1	14,724	-	-	-
9月	-	-	-	-	-	-
10月	3	6	54,352	-	-	-
11月	1	2	14,529	-	-	-
12月	3	17	111,214	-	-	-

資料來源：本局建築管理科

表3-9：臺南市核發建築物使用執照統計-按層數別分

單位：件·棟·平方公尺·仟元

年(月)別 Year & Month	總 計 Total				地下層 Under Ground			
	件數 Case	棟數 Building	總樓地 板面積 Total Floor Area	工程造價 Construction Expenditure	件數 Case	棟數 Building	總樓地 板面積 Total Floor Area	工程造價 Construction Expenditure
民國102年	5,133	6,981	2,629,218	14,090,875	-	-	-	-
民國103年	5,362	6,886	2,588,645	13,423,347	-	-	-	-
民國104年	5,820	7,552	2,933,681	16,778,885	1	1	692	3,922
民國105年	3,458	4,745	2,415,560	14,498,147	-	-	-	-
民國106年	3,991	5,533	2,819,861	18,030,147	-	-	-	-
民國107年	4,206	5,994	2,866,319	17,969,816	-	-	-	-
民國108年	4,349	5,980	2,599,220	14,792,243	-	-	-	-
民國109年	4,534	6,233	2,739,297	16,611,938	-	-	-	-
民國110年	4,430	6,188	3,163,965	20,920,910	-	-	-	-
民國111年	4,007	5,984	2,645,255	17,226,498	-	-	-	-
1月	338	585	209,520	1,286,212	-	-	-	-
2月	234	307	112,406	632,360	-	-	-	-
3月	320	482	232,219	1,518,387	-	-	-	-
4月	249	362	254,297	1,811,824	-	-	-	-
5月	303	530	206,958	1,457,458	-	-	-	-
6月	409	582	321,119	2,154,451	-	-	-	-
7月	698	888	348,931	2,062,197	-	-	-	-
8月	293	445	208,869	1,183,313	-	-	-	-
9月	239	309	127,475	758,559	-	-	-	-
10月	289	514	191,009	1,331,990	-	-	-	-
11月	246	408	144,406	936,331	-	-	-	-
12月	389	572	288,046	2,093,416	-	-	-	-

資料來源：本局建築管理科

Table 3-9. Usage Licenses - By Stage

Unit: Cases, Building, m², NT\$1000

一層 One Stage				二層 Two Stages			
件數 Case	棟數 Building	總樓地 板面積 Total Floor Area	工程造價 Construction Expenditure	件數 Case	棟數 Building	總樓地 板面積 Total Floor Area	工程造價 Construction Expenditure
662	867	307,742	1,044,904	264	388	238,209	1,103,353
831	1,206	454,664	1,580,969	312	360	223,454	1,075,384
945	1,339	442,157	1,683,007	243	317	250,781	1,195,354
649	1,123	334,553	1,320,756	246	309	168,164	786,976
760	1,177	461,704	1,825,691	305	368	210,568	1,094,534
749	1,113	427,111	1,661,130	288	376	215,326	1,003,610
816	1,129	397,877	1,842,990	242	352	207,047	1,069,804
777	1,053	356,729	1,745,280	313	443	310,144	1,635,568
502	684	280,175	1,506,713	299	453	350,827	1,941,811
604	875	302,040	1,639,631	230	317	211,564	1,182,883
60	73	15,961	81,558	38	47	21,034	111,664
29	32	11,039	61,621	11	15	8,106	45,377
51	56	16,355	91,170	14	19	18,835	104,631
50	54	17,650	98,274	19	24	23,569	131,798
36	43	16,774	82,278	14	20	7,291	37,538
42	73	26,942	148,711	36	44	38,560	209,035
84	186	48,553	254,285	27	31	20,500	111,104
43	82	55,192	279,008	21	25	27,481	160,051
39	52	22,800	135,120	13	42	20,490	117,615
38	52	20,228	113,051	9	12	8,101	50,131
29	53	21,839	128,077	16	26	11,803	69,884
103	119	28,707	166,478	12	12	5,794	34,055

Source : Use Management Division

表3-9：臺南市核發建築物使用執照統計-按層數別分 (續1)

單位：件·棟·平方公尺·仟元

年(月)別 Year & Month	三層 Three Stages				四層 Four Stages			
	件數 Case	棟數 Building	總樓地 板面積 Total Floor Area	工程造價 Construction Expenditure	件數 Case	棟數 Building	總樓地 板面積 Total Floor Area	工程造價 Construction Expenditure
民國102年	1,542	1,889	548,339	2,754,239	2,374	3,069	812,682	4,132,622
民國103年	1,398	1,515	469,103	2,429,720	2,564	3,397	873,914	4,604,413
民國104年	1,778	1,998	595,064	3,096,971	2,565	3,362	857,532	4,531,474
民國105年	1,110	1,249	424,607	2,225,151	1,211	1,676	553,521	2,915,258
民國106年	1,549	1,854	443,569	2,329,135	1,184	1,744	646,415	3,458,962
民國107年	1,482	1,703	431,529	2,292,752	1,456	2,145	632,911	3,350,532
民國108年	1,602	1,797	515,747	2,632,817	1,448	2,274	741,611	4,022,346
民國109年	1,756	1,934	502,117	2,769,041	1,478	2,323	740,333	4,077,805
民國110年	1,895	2,190	532,828	2,978,022	1,513	2,325	827,911	4,586,006
民國111年	1,612	2,016	413,005	2,435,073	1,295	2,346	849,229	4,806,750
1月	60	103	30,514	171,376	161	332	79,558	435,100
2月	81	83	36,978	206,975	99	163	45,009	253,755
3月	150	176	42,172	236,865	84	186	75,206	423,415
4月	74	81	15,976	89,497	86	178	84,742	473,626
5月	135	188	35,466	198,887	102	238	51,457	290,117
6月	191	204	34,074	191,385	109	196	65,126	364,314
7月	298	326	56,623	332,011	250	286	155,715	892,654
8月	121	135	34,863	212,696	95	189	76,829	440,895
9月	127	152	25,442	164,095	39	41	48,425	278,037
10月	153	274	45,097	281,384	74	155	40,732	211,857
11月	112	160	30,706	194,635	72	148	37,557	220,181
12月	110	134	25,094	155,267	124	234	88,873	522,799

資料來源：本局建築管理科

Table 3-9. Usage Licenses - By Stage (Cont.1)

Unit:Cases,Building,m²,NT\$1000

五層 Five Stages				六層 Six Stages			
件數 Case	棟數 Building	總樓地 板面積 Total Floor Area	工程造價 Construction Expenditure	件數 Case	棟數 Building	總樓地 板面積 Total Floor Area	工程造價 Construction Expenditure
269	724	289,689	1,471,491	2	4	17,496	96,404
237	354	180,013	943,918	4	4	11,152	65,762
258	472	208,281	1,115,234	11	11	36,874	226,712
202	266	253,097	1,343,032	8	16	76,732	454,548
146	288	160,646	851,567	5	9	17,278	108,849
178	263	228,682	1,258,367	10	24	72,914	447,910
198	317	327,984	1,817,886	13	16	33,166	208,725
161	344	197,288	1,088,211	12	18	150,777	958,747
160	323	198,897	1,133,326	13	14	46,939	309,416
205	280	192,399	1,097,533	20	29	52,631	353,149
15	19	21,248	118,732	1	1	2,554	16,855
13	13	9,059	50,736	-	-	-	-
17	37	15,917	89,139	2	2	3,654	24,116
15	16	14,424	79,407	-	-	-	-
9	14	17,430	98,509	1	3	4,065	26,829
22	33	24,515	137,208	2	3	13,972	92,215
27	39	25,019	143,827	6	8	10,087	68,086
10	10	7,519	43,961	3	4	6,985	46,702
20	21	8,792	53,000	1	1	1,526	10,692
9	11	5,683	33,463	-	-	-	-
14	16	21,031	122,307	1	2	3,186	22,323
34	51	21,762	127,244	3	5	6,602	45,331

Source : Use Managemt Divison

表3-9：臺南市核發建築物使用執照統計-按層數別分 (續2)

單位：件·棟·平方公尺·仟元

年(月)別 Year & Month	七層 Seven Stages				八層 Eight Stages			
	件數 Case	棟數 Building	總樓地 板面積 Total Floor Area	工程造價 Construction Expenditure	件數 Case	棟數 Building	總樓地 板面積 Total Floor Area	工程造價 Construction Expenditure
民國102年	6	8	26,176	153,395	-	-	-	-
民國103年	3	11	28,845	180,776	-	-	-	-
民國104年	2	8	104,941	651,717	3	3	14,851	93,564
民國105年	9	23	61,156	385,268	-	-	-	-
民國106年	8	10	45,455	286,300	1	1	18,345	115,571
民國107年	8	138	94,364	578,645	1	2	9,574	49,279
民國108年	12	38	51,189	311,388	3	5	25,401	146,749
民國109年	12	15	44,887	285,259	1	2	6,917	38,518
民國110年	8	16	31,930	207,874	1	4	28,480	187,966
民國111年	11	32	58,351	384,688	2	2	8,000	53,408
1月	1	2	4,185	26,565	-	-	-	-
2月	1	1	2,215	13,896	-	-	-	-
3月	-	-	-	-	-	-	-	-
4月	1	3	8,614	56,853	1	1	4,245	28,018
5月	2	2	3,478	22,959	-	-	-	-
6月	2	14	24,628	162,548	-	-	-	-
7月	4	10	15,231	101,867	-	-	-	-
8月	-	-	-	-	-	-	-	-
9月	-	-	-	-	-	-	-	-
10月	-	-	-	-	-	-	-	-
11月	-	-	-	-	1	1	3,755	25,390
12月	-	-	-	-	-	-	-	-

資料來源：本局建築管理科

Table 3-9. Usage Licenses - By Stage (Cont.2)

Unit:Cases,Building,m²,NT\$1000

九層 Nine Stages				十層 Ten Stages			
件數 Case	棟數 Building	總樓地 板面積 Total Floor Area	工程造價 Construction Expenditure	件數 Case	棟數 Building	總樓地 板面積 Total Floor Area	工程造價 Construction Expenditure
-	-	-	-	2	2	11,744	73,163
4	26	22,458	144,303	1	1	180,696	1,089,279
2	2	6,026	36,984	2	9	6,461	40,709
1	1	19,573	123,308	2	2	27,017	169,927
-	-	-	-	4	4	29,349	187,782
7	169	62,490	553,723	1	2	28,096	182,391
1	1	30,894	194,637	2	2	10,177	64,110
3	5	27,773	174,979	2	20	11,803	71,319
7	7	71,245	464,232	4	5	45,648	290,879
2	2	7,146	48,716	2	14	39,286	393,707
-	-	-	-	-	-	-	-
-	-	-	-	-	-	-	-
-	-	-	-	-	-	-	-
-	-	-	-	-	-	-	-
-	-	-	-	1	12	29,616	305,564
-	-	-	-	-	-	-	-
-	-	-	-	-	-	-	-
-	-	-	-	-	-	-	-
-	-	-	-	-	-	-	-
2	2	7,146	48,716	1	2	9,670	88,143
-	-	-	-	-	-	-	-
-	-	-	-	-	-	-	-

Source : Use Managemt Divison

表3-9：臺南市核發建築物使用執照統計-按層數別分 (續3)

單位：件·棟·平方公尺·仟元

年(月)別 Year & Month	十一層 Even Stages				十二層 Twelve Stages			
	件數 Case	棟數 Building	總樓地 板面積 Total Floor Area	工程造價 Construction Expenditure	件數 Case	棟數 Building	總樓地 板面積 Total Floor Area	工程造價 Construction Expenditure
民國102年	-	-	-	-	3	14	51,208	445,695
民國103年	1	2	25,670	223,953	3	5	44,720	390,887
民國104年	1	1	16,943	147,403	1	2	4,773	43,431
民國105年	1	2	22,705	206,614	3	5	104,923	933,893
民國106年	3	3	37,557	341,766	6	8	72,080	655,952
民國107年	1	1	21,783	198,229	4	6	39,278	357,422
民國108年	1	2	21,338	194,180	1	1	38,873	353,460
民國109年	5	6	98,885	899,839	3	11	12,275	117,990
民國110年	1	10	25,288	229,816	3	4	24,238	220,520
民國111年	3	7	56,257	511,932	1	1	68,074	650,405
1月	-	-	-	-	-	-	-	-
2月	-	-	-	-	-	-	-	-
3月	-	-	-	-	-	-	-	-
4月	-	-	-	-	-	-	-	-
5月	-	-	-	-	-	-	-	-
6月	3	7	56,257	511,932	-	-	-	-
7月	-	-	-	-	-	-	-	-
8月	-	-	-	-	-	-	-	-
9月	-	-	-	-	-	-	-	-
10月	-	-	-	-	-	-	-	-
11月	-	-	-	-	-	-	-	-
12月	-	-	-	-	1	1	68,074	650,405

資料來源：本局建築管理科

Table 3-9. Usage Licenses - By Stage (Cont.3)

Unit:Cases,Building,m²,NT\$1000

十三層 Thirteen Stages				十四層 Fourteen Stages			
件數 Case	棟數 Building	總樓地 板面積 Total Floor Area	工程 造價 Construction Expenditure	件數 Case	棟數 Building	總樓地 板面積 Total Floor Area	工程造價 Construction Expenditure
1	3	27,315	237,640	3	7	213,381	1,856,995
1	2	15,746	136,989	1	1	13,137	114,289
1	1	9,436	85,863	1	1	7,882	71,733
1	1	8,353	76,011	5	10	61,441	550,926
-	-	-	-	6	20	106,984	973,026
4	6	55,289	503,131	3	6	28,950	263,453
3	16	57,728	525,318	2	7	34,184	311,068
2	15	32,873	299,139	4	7	76,060	702,137
2	5	31,809	289,465	3	4	39,017	351,662
2	9	24,928	229,127	5	14	103,840	953,486
-	-	-	-	-	-	-	-
-	-	-	-	-	-	-	-
-	-	-	-	1	2	25,734	234,182
-	-	-	-	-	-	-	-
1	8	14,710	133,747	-	-	-	-
-	-	-	-	2	8	37,045	337,103
-	-	-	-	-	-	-	-
-	-	-	-	-	-	-	-
-	-	-	-	-	-	-	-
1	1	10,218	95,380	1	3	22,757	211,718
-	-	-	-	-	-	-	-
-	-	-	-	1	1	18,304	170,483

Source : Use Managemt Divison

表3-9：臺南市核發建築物使用執照統計-按層數別分 (續4)

單位：件·棟·平方公尺·仟元

年(月)別 Year & Month	十五層 Fifteen Stages				十六層 Sixteen Stages			
	件數 Case	棟數 Building	總樓地 板面積 Total Floor Area	工程造價 Construction Expenditure	件數 Case	棟數 Building	總樓地 板面積 Total Floor Area	工程造價 Construction Expenditure
民國102年	3	3	36,614	318,548	-	-	-	-
民國103年	1	1	15,330	133,371	-	-	-	-
民國104年	-	-	-	-	1	2	12,620	117,368
民國105年	3	48	71,395	630,246	-	-	-	-
民國106年	5	27	153,427	1,384,146	1	6	82,076	804,346
民國107年	2	8	79,097	719,788	1	4	37,364	366,166
民國108年	1	15	25,277	230,020	-	-	-	-
民國109年	2	30	60,913	554,309	-	-	-	-
民國110年	9	110	243,469	2,162,326	-	-	-	-
民國111年	7	26	126,274	1,171,194	-	-	-	-
1月	1	2	19,139	174,163	-	-	-	-
2月	-	-	-	-	-	-	-	-
3月	-	-	-	-	-	-	-	-
4月	1	3	29,190	265,633	-	-	-	-
5月	-	-	-	-	-	-	-	-
6月	-	-	-	-	-	-	-	-
7月	2	2	17,203	158,363	-	-	-	-
8月	-	-	-	-	-	-	-	-
9月	-	-	-	-	-	-	-	-
10月	1	2	21,377	198,147	-	-	-	-
11月	1	2	14,529	153,534	-	-	-	-
12月	1	15	24,836	221,354	-	-	-	-

資料來源：本局建築管理科

Table 3-9. Usage Licenses - By Stage (Cont.4)

Unit:Cases,Building,m²,NT\$1000

十七層 Seventeen Stages				十八層 Eighteen Stages			
件數 Case	棟數 Building	總樓地 板面積 Total Floor Area	工程造價 Construction Expenditure	件數 Case	棟數 Building	總樓地 板面積 Total Floor Area	工程造價 Construction Expenditure
-	-	-	-	1	2	33,543	311,949
-	-	-	-	-	-	-	-
-	-	-	-	-	-	-	-
-	-	-	-	1	2	21,086	206,642
-	-	-	-	-	-	-	-
-	-	-	-	1	5	76,438	711,452
-	-	-	-	-	-	-	-
-	-	-	-	-	-	-	-
-	-	-	-	1	1	36,620	358,873
1	4	34,346	314,869	-	-	-	-
-	-	-	-	-	-	-	-
-	-	-	-	-	-	-	-
1	4	34,346	314,869	-	-	-	-
-	-	-	-	-	-	-	-
-	-	-	-	-	-	-	-
-	-	-	-	-	-	-	-
-	-	-	-	-	-	-	-
-	-	-	-	-	-	-	-
-	-	-	-	-	-	-	-
-	-	-	-	-	-	-	-
-	-	-	-	-	-	-	-
-	-	-	-	-	-	-	-
-	-	-	-	-	-	-	-
-	-	-	-	-	-	-	-
-	-	-	-	-	-	-	-

Source : Use Managemt Divison

表3-9：臺南市核發建築物使用執照統計-按層數別分 (續完)

單位：件·棟·平方公尺·仟元

年(月)別 Year & Month	十九層 Nineteen Stages				二十層 Twenty Stages			
	件數 Case	棟數 Building	總樓地 板面積 Total Floor Area	工程造價 Construction Expenditure	件數 Case	棟數 Building	總樓地 板面積 Total Floor Area	工程造價 Construction Expenditure
民國102年	-	-	-	-	-	-	-	-
民國103年	-	-	-	-	-	-	-	-
民國104年	1	4	41,210	383,249	1	1	29,218	271,727
民國105年	-	-	-	-	1	4	55,817	519,095
民國106年	-	-	-	-	-	-	-	-
民國107年	1	2	19,851	194,542	1	8	26,498	238,524
民國108年	1	1	11,987	117,479	-	-	-	-
民國109年	-	-	-	-	-	-	-	-
民國110年	3	11	77,838	767,929	1	1	16,104	157,813
民國111年	1	6	15,327	150,199	2	2	44,719	438,245
1月	1	6	15,327	150,199	-	-	-	-
2月	-	-	-	-	-	-	-	-
3月	-	-	-	-	-	-	-	-
4月	-	-	-	-	1	1	18,539	181,686
5月	-	-	-	-	1	1	26,180	256,559
6月	-	-	-	-	-	-	-	-
7月	-	-	-	-	-	-	-	-
8月	-	-	-	-	-	-	-	-
9月	-	-	-	-	-	-	-	-
10月	-	-	-	-	-	-	-	-
11月	-	-	-	-	-	-	-	-
12月	-	-	-	-	-	-	-	-

資料來源：本局建築管理科

Table 3-9. Usage Licenses - By Stage (Cont.End)

Unit:Cases,Building,m²,NT\$1000

二十一層 Twenty-one Stages				二十二層以上 Over Twenty-two Stages			
件數 Case	棟數 Building	總樓地 板面積 Total Floor Area	工程造價 Construction Expenditure	件數 Case	棟數 Building	總樓地 板面積 Total Floor Area	工程造價 Construction Expenditure
-	-	-	-	-	-	-	-
-	-	-	-	1	1	29,743	309,334
-	-	-	-	3	18	287,939	2,982,463
-	-	-	-	5	8	151,420	1,650,496
2	3	57,171	622,906	6	11	277,237	2,989,614
1	1	23,447	255,634	7	12	255,327	2,783,136
-	-	-	-	3	7	68,740	749,266
-	-	-	-	3	7	109,523	1,193,797
1	2	22,252	242,543	4	19	232,450	2,533,718
-	-	-	-	2	2	37,839	411,503
-	-	-	-	-	-	-	-
-	-	-	-	-	-	-	-
-	-	-	-	-	-	-	-
-	-	-	-	1	1	37,348	407,032
-	-	-	-	1	1	491	4,471
-	-	-	-	-	-	-	-
-	-	-	-	-	-	-	-
-	-	-	-	-	-	-	-
-	-	-	-	-	-	-	-
-	-	-	-	-	-	-	-
-	-	-	-	-	-	-	-
-	-	-	-	-	-	-	-
-	-	-	-	-	-	-	-

Source : Building Administration Section

表3-10：臺南市建築物開工統計-按用途別分

單位：件，平方公尺，仟元，戶

年(月)別	總 計			公共集會類(A類)		
	Total			Assembly		
	件數	總樓地 板面積	工程造價	件數	總樓地 板面積	工程造價
Year & Month	Case	Total Floor Area	Construction Expenditure	Case	Total Floor Area	Construction Expenditure
民國102年	5,559	2,923,801	17,068,751	-	-	-
民國103年	6,089	3,868,312	24,703,486	-	-	-
民國104年	4,301	3,152,658	20,793,821	4	12,645	67,014
民國105年	3,706	2,703,668	18,088,229	2	14,256	88,087
民國106年	4,062	2,665,747	16,518,433	-	-	-
民國107年	2,775	2,149,071	13,013,213	2	8,309	43,536
民國108年	2,230	1,883,227	14,365,135	-	-	-
民國109年	3,221	3,045,479	20,600,438	-	-	-
民國110年	3,682	4,127,730	27,340,017	-	-	-
民國111年	3,073	4,279,603	30,293,160	1	8,200	45,916
1月	189	135,912	875,439	-	-	-
2月	236	143,502	874,802	-	-	-
3月	286	538,255	4,093,270	1	8,200	45,916
4月	235	469,200	2,984,639	-	-	-
5月	329	494,311	3,083,478	-	-	-
6月	89	143,700	891,659	-	-	-
7月	159	360,422	2,785,693	-	-	-
8月	209	336,488	2,736,991	-	-	-
9月	416	403,945	3,000,136	-	-	-
10月	309	434,553	3,015,464	-	-	-
11月	215	325,622	2,348,057	-	-	-
12月	401	493,693	3,603,532	-	-	-

資料來源：本局建築管理科

Table 3-10. Start Construction of Buildings - By Use

Unit:Case,m²,NT\$1000,Household

商業類(B類) Mercantile			工業、倉儲類(C類) Factory,Industrial and Storage		
件數 Case	總樓地 板面積 Total Floor Area	工程造價 Construction Expenditure	件數 Case	總樓地 板面積 Total Floor Area	工程造價 Construction Expenditure
11	39,423	199,516	224	514,114	2,496,257
10	56,062	437,778	284	801,791	4,194,869
18	88,348	694,148	213	707,611	3,630,513
13	73,817	567,225	170	441,105	2,508,948
28	174,282	1,345,970	331	600,660	3,114,056
10	137,037	1,011,612	132	350,231	1,836,383
4	51,082	333,562	96	342,920	1,939,953
7	99,967	535,159	169	453,229	2,541,395
17	73,886	412,827	234	494,556	2,777,634
7	113,617	986,161	185	370,495	2,218,758
-	-	-	7	11,804	66,111
-	-	-	8	17,987	100,722
-	-	-	22	72,454	415,170
1	1,216	6,809	9	11,966	67,010
-	-	-	25	40,770	229,182
-	-	-	4	9,296	52,262
-	-	-	9	4,422	26,073
-	-	-	8	3,388	19,285
2	2,033	11,476	17	30,781	218,020
1	2,337	13,910	15	42,705	276,095
-	-	-	24	101,489	615,097
3	108,031	953,966	37	23,433	133,731

Source : Building Administration Section

表3-10：臺南市建築物開工統計-按用途別分(續1)

單位：件·平方公尺·仟元·戶

年(月)別 Year & Month	休閒、文教類(D類) Leisure and Educational			宗教、殯葬類(E類) Religionary and Mortuary Ceremony		
	件數 Case	總樓地 板面積 Total Floor Area	工程造價 Construction Expenditure	件數 Case	總樓地 板面積 Total Floor Area	工程造價 Construction Expenditure
	民國102年	30	79,568	424,530	21	18,692
民國103年	31	107,887	684,025	12	13,908	73,168
民國104年	22	90,581	585,061	14	19,093	100,733
民國105年	21	64,054	342,873	15	10,645	56,422
民國106年	21	88,187	504,213	15	17,983	94,892
民國107年	32	149,446	881,977	8	12,316	66,200
民國108年	18	57,169	1,304,849	6	21,211	135,338
民國109年	42	96,968	552,936	16	20,082	130,398
民國110年	28	47,915	264,315	7	5,930	33,866
民國111年	25	98,162	706,700	12	17,158	116,880
1月	1	235	1,318	-	-	-
2月	2	2,436	13,823	-	-	-
3月	6	2,100	10,363	-	-	-
4月	7	2,141	9,472	2	829	4,642
5月	2	24,157	138,604	2	1,021	5,717
6月	-	-	-	3	3,025	17,008
7月	2	51,424	370,024	-	-	-
8月	1	542	3,284	-	-	-
9月	1	1,572	83,000	1	176	983
10月	1	439	2,470	2	9,763	75,349
11月	1	349	1,954	2	2,344	13,181
12月	1	12,767	72,388	-	-	-

資料來源：本局建築管理科

Table 3-10. Start Construction of Buildings - By Use (Cont.1)

Unit:Case,m²,NT\$1000,Houehold

衛生、福利、更生類(F類) Health Care, Welfare and Rehabilitation			辦公、服務類(G類) Bussiness and Service			住宿類(H類) 宿舍安養(H-1類) Nursing House		
件數 Case	總樓地 板面積 Total Floor Area	工程造價 Construction Expenditure	件數 Case	總樓地 板面積 Total Floor Area	工程造價 Construction Expenditure	件數 Case	總樓地 板面積 Total Floor Area	工程造價 Construction Expenditure
19	45,937	311,820	122	41,579	179,151	4	8,857	46,781
15	21,510	118,444	184	54,739	282,539	6	5,500	28,675
13	43,052	249,234	147	54,902	262,141	9	68,692	482,906
10	15,610	91,635	155	58,015	291,892	6	30,300	198,545
13	22,924	132,201	116	44,483	221,911	3	951	5,039
9	13,555	73,261	104	171,443	963,756	3	3,752	20,261
10	16,895	93,959	115	48,915	273,972	2	2,073	11,609
9	29,337	164,285	104	192,226	1,677,250	5	24,610	138,327
7	9,910	55,553	121	41,523	232,582	3	26,627	174,382
20	64,763	428,724	146	374,968	3,139,009	7	7,529	41,203
1	5,768	34,192	3	468	2,625	1	1,484	8,310
1	3,841	21,511	6	1,160	6,520	1	580	3,253
2	5,043	28,243	6	41,371	217,088	-	-	-
-	-	-	3	1,993	10,385	-	-	-
1	814	4,558	13	8,827	52,875	1	761	4,263
1	131	731	3	706	3,952	2	3,675	19,204
2	2,231	12,734	7	11,943	66,893	-	-	-
-	-	-	9	3,466	19,810	-	-	-
1	3,530	20,331	5	782	4,484	1	764	4,687
5	19,342	117,904	37	143,521	1,328,384	1	265	1,486
5	22,418	178,878	25	103,671	930,548	-	-	-
1	1,645	9,642	29	57,060	495,445	-	-	-

Source : Building Administration Section

表3-10：臺南市建築物開工統計-按用途別分(續完)

單位：件·平方公尺·仟元·戶

年(月)別 Year & Month	住宿類(H類) Nursing House and Housing						
	住宅(不含農舍)(H-2類) Housing (Excluding Farm Housing)				農舍(H-2類) Farm Housing		
	件數 Case	戶數 Household	總樓地 板面積 Total Floor Area	工程造價 Construction Expenditure	件數 Case	戶數 Household	總樓地 板面積 Total Floor Area
民國102年	4,527	8,797	1,745,012	11,647,432	117	116	32,262
民國103年	4,924	11,848	2,329,976	16,710,640	108	116	28,356
民國104年	3,187	10,645	2,077,781	15,984,947	138	157	42,806
民國105年	2,828	7,480	1,528,805	11,389,164	84	84	27,036
民國106年	3,154	8,271	1,396,732	9,778,501	54	54	15,823
民國107年	2,308	6,609	1,091,129	7,376,806	19	19	5,295
民國108年	1,893	8,753	1,303,864	10,084,012	3	3	537
民國109年	2,707	11,640	1,876,400	13,469,977	6	6	1,061
民國110年	2,964	6,658	2,162,575	16,422,027	14	14	4,059
民國111年	2,279	7,124	1,947,614	15,361,048	37	280	48,101
1月	165	773	109,114	723,471	-	-	-
2月	201	501	91,936	588,947	-	-	-
3月	222	867	362,485	3,117,157	1	1	292
4月	185	479	208,616	1,589,349	1	1	292
5月	244	369	202,866	1,446,650	1	1	319
6月	65	423	52,551	383,116	-	-	-
7月	109	266	164,464	1,377,735	5	114	12,457
8月	139	487	228,665	2,085,999	16	32	14,742
9月	307	600	202,446	1,664,761	12	130	19,649
10月	214	782	105,212	747,892	1	1	350
11月	138	551	73,463	509,029	-	-	-
12月	290	1,026	145,796	1,126,942	-	-	-

資料來源：本局建築管理科

Table 3-10. Start Construction of Buildings - By Use (Cont.End)

Unit:Case,m²,NT\$1000,Household

	危險物品類(I類)			其他		
	Hazard			Other		
工程造價 Construction Expenditure	件數 Case	總樓地 板面積 Total Floor Area	工程造價 Construction Expenditure	件數 Case	總樓地 板面積 Total Floor Area	工程造價 Construction Expenditure
163,813	3	512	2,185	481	397,845	1,511,104
142,302	4	6,353	33,671	511	442,230	1,967,375
215,509	5	5,201	26,397	531	547,645	2,721,323
136,034	1	266	1,020	401	439,759	2,416,384
82,515	6	6,063	31,573	321	297,659	1,207,562
27,470	2	440	2,518	146	206,118	709,433
2,515	3	952	5,329	80	37,609	180,037
5,941	4	3,826	21,423	152	247,773	1,363,347
22,694	2	736	4,119	285	1,260,013	6,940,018
340,485	5	2,372	14,286	349	1,226,624	6,893,990
-	1	250	1,398	10	6,789	38,014
-	-	-	-	17	25,562	140,026
1,633	1	286	1,599	25	46,024	256,101
1,638	-	-	-	27	242,147	1,295,334
1,789	1	132	738	39	214,644	1,199,102
-	-	-	-	11	74,316	415,386
84,921	-	-	-	25	113,481	847,313
81,982	-	-	-	36	85,685	526,631
166,530	-	-	-	69	142,212	825,864
1,992	1	395	3,015	31	110,224	446,967
-	-	-	-	20	21,888	99,370
-	1	1,309	7,536	39	143,652	803,882

Source : Building Administration Section

表3-11：臺南市建築物開工統計-按構造別分

單位：件·棟·平方公尺·仟元

年(月)別 Year & Month	總 計 Total				磚構造 Brick Construction			
	件數 Case	棟數 Building	總樓地 板面積 Total Floor Area	工程造價 Construction Expenditure	件數 Case	棟數 Building	總樓地 板面積 Total Floor Area	工程造價 Construction Expenditure
民國102年	5,559	6,991	2,923,801	17,068,751	36	120	34,671	98,834
民國103年	6,089	8,169	3,868,312	24,703,486	25	99	25,834	77,368
民國104年	4,301	5,165	3,152,658	20,793,821	26	109	25,962	85,655
民國105年	3,706	5,258	2,703,668	18,088,229	26	108	28,134	78,171
民國106年	4,062	5,231	2,665,747	16,518,433	18	46	28,157	80,577
民國107年	2,775	3,967	2,149,071	13,013,213	12	38	10,451	33,830
民國108年	2,230	3,160	1,883,227	14,365,135	7	26	7,207	22,413
民國109年	3,221	5,080	3,045,479	20,600,440	7	12	3,025	10,593
民國110年	3,682	5,647	4,127,730	27,340,017	8	24	7,934	24,685
民國111年	3,073	4,621	4,279,603	30,293,160	6	35	6,224	22,916
1月	189	338	135,912	875,439	-	-	-	-
2月	236	392	143,502	874,802	1	12	1,906	7,623
3月	286	463	538,255	4,093,270	-	-	-	-
4月	235	449	469,200	2,984,639	-	-	-	-
5月	329	561	494,311	3,083,478	-	-	-	-
6月	89	98	143,700	891,659	1	1	41	128
7月	159	231	360,422	2,785,693	-	-	-	-
8月	209	263	336,488	2,736,991	-	-	-	-
9月	416	492	403,945	3,000,136	-	-	-	-
10月	309	443	434,553	3,015,464	-	-	-	-
11月	215	325	325,622	2,348,057	2	8	1,345	5,226
12月	401	566	493,693	3,603,532	2	14	2,932	9,939

資料來源：本局建築管理科

Table 3-11. Start Construction of Buildings - By Materials

Unit: Cases, Building, m², NT\$1000

木構造 Wood Construction				鋼構造 Steel Scaffolded Concrete			
件數 Case	棟數 Building	總樓地 板面積 Total Floor Area	工程造價 Construction Expenditure	件數 Case	棟數 Building	總樓地 板面積 Total Floor Area	工程造價 Construction Expenditure
4	19	6,724	19,659	716	1,031	653,452	2,600,212
4	9	4,341	11,573	908	1,265	922,020	4,142,145
3	20	4,459	12,930	909	1,401	765,443	3,267,271
7	14	8,111	22,353	700	1,020	570,097	2,735,285
3	9	2,825	8,094	782	1,042	660,506	2,962,565
3	10	3,227	9,887	373	518	478,959	2,279,655
-	-	-	-	278	372	357,026	3,023,378
1	3	1,328	5,670	476	679	731,904	4,700,061
5	12	3,168	9,821	675	1,051	1,698,306	9,854,378
5	18	7,652	31,041	568	827	1,292,190	7,344,109
-	-	-	-	26	31	27,335	154,965
-	-	-	-	31	39	23,034	129,112
-	-	-	-	59	98	112,000	624,411
-	-	-	-	50	81	257,749	1,381,884
-	-	-	-	70	131	238,394	1,332,977
-	-	-	-	24	31	85,519	478,318
1	4	682	2,713	26	34	60,770	425,986
1	5	4,587	20,795	36	43	44,179	253,679
-	-	-	-	52	69	78,646	446,882
1	1	240	767	58	77	56,863	352,621
1	1	102	315	51	74	128,477	743,144
1	7	2,041	6,451	85	119	179,224	1,020,130

Source : Building Administration Section

表3-11：臺南市建築物開工統計-按構造別分 (續完)

單位：件·棟·平方公尺·仟元

年(月)別 Year & Month	混凝土(含鋼筋混凝土)構造 Reinforced Concrete Construction				鋼骨鋼筋混凝土構造 Steel Reinforced Concrete Construction			
	件數 Case	棟數 Building	總樓地 板面積 Total Floor Area	工程造價 Construction Expenditure	件數 Case	棟數 Building	總樓地 板面積 Total Floor Area	工程造價 Construction Expenditure
	民國102年	4,716	5,721	2,087,438	13,365,384	86	99	141,439
民國103年	5,096	6,730	2,728,545	19,269,387	53	63	186,120	1,195,383
民國104年	3,329	4,617	2,844,840	20,821,991	32	46	117,461	831,428
民國105年	2,923	4,037	1,876,246	13,555,303	48	77	220,918	1,696,274
民國106年	3,212	4,073	1,840,034	12,677,005	47	61	134,225	790,192
民國107年	2,354	3,358	1,520,446	9,675,071	31	38	133,433	1,000,275
民國108年	1,926	2,717	1,418,151	10,606,158	16	41	99,597	706,213
民國109年	2,706	4,338	2,222,884	15,398,951	26	42	82,728	464,949
民國110年	2,968	4,527	2,374,852	17,171,521	24	29	37,668	247,123
民國111年	2,436	3,613	2,616,171	20,496,716	24	73	171,769	1,629,608
1月	163	307	108,577	720,474	-	-	-	-
2月	203	342	110,610	693,536	1	10	7,952	44,531
3月	225	361	358,279	2,778,595	2	4	67,976	690,264
4月	180	362	144,623	921,545	4	5	66,392	678,767
5月	251	385	238,220	1,651,242	7	29	6,790	38,180
6月	64	66	58,140	413,213	-	-	-	-
7月	127	179	272,719	2,250,859	-	-	-	-
8月	167	206	284,680	2,443,288	1	1	349	2,071
9月	349	404	265,625	2,237,854	4	7	17,866	147,671
10月	236	340	272,505	2,238,082	2	10	1,443	9,768
11月	159	236	193,329	1,584,709	2	6	2,369	14,663
12月	312	425	308,864	2,563,319	1	1	632	3,693

資料來源：本局建築管理科

Table 3-11. Start Construction of Buildings - By Materials (Cont.End)

Unit:Cases,Building,m²,NT\$1000

冷軋型鋼構造 Cold-formed Steel Construction				其他 Others			
件數 Case	棟數 Building	總樓地 板面積 Total Floor Area	工程造價 Construction Expenditure	件數 Case	棟數 Building	總樓地 板面積 Total Floor Area	工程造價 Construction Expenditure
-	-	-	-	1	1	77	286
1	1	200	998	2	2	1,252	6,632
1	1	151	499	1	1	41	152
-	-	-	-	2	2	162	843
-	-	-	-	-	-	-	-
-	-	-	-	2	5	2,555	14,495
-	-	-	-	3	4	1,246	6,973
1	1	359	2,009	4	5	3,251	18,207
-	-	-	-	2	4	5,802	32,489
32	49	174,254	705,248	2	17	11,343	63,522
-	-	-	-	-	-	-	-
-	-	-	-	-	-	-	-
-	-	-	-	-	-	-	-
-	-	-	-	1	1	436	2,443
-	-	-	-	1	16	10,907	61,079
-	-	-	-	-	-	-	-
5	14	26,251	106,135	-	-	-	-
4	8	2,693	17,158	-	-	-	-
11	12	41,808	167,729	-	-	-	-
12	15	103,502	414,226	-	-	-	-
-	-	-	-	-	-	-	-
-	-	-	-	-	-	-	-

Source : Building Administration Section

表3-12：臺南市建築師開業家數及人數

Table 3-12. Numbers of Architects and Architect Office

單位：家·人

Unit:Houses,Person

年別 Year	建築師事務所 Architect Office	建 築 師 Architect					
		總計 Total	乙等 Class B	男 Male	乙等 Class B	女 Female	乙等 Class B
民國102年底	240	-	-	-	-	-	-
民國103年底	245	-	-	-	-	-	-
民國104年底	244	244	3	230	3	14	-
民國105年底	247	247	3	233	3	14	-
民國106年底	255	256	2	238	2	18	-
民國107年底	260	261	2	243	2	18	-
民國108年底	266	267	2	249	2	18	-
民國109年底	270	273	1	253	1	20	-
民國110年底	276	281	1	259	1	22	-
民國111年底	289	302	1	277	1	25	-

資料來源：本局建築管理科

Source：Building Administration Section

表3-13：臺南市現有停車位概況—建築物附設停車空間部分

單位：車位

年底別及車種別 Year & Vehicle	總計 Total (1)=(2)+(9)	都市計畫區內		
		合計 Minor Total (2)=(3)+(6)	法定停車位 Statutory	
			小計 Subtotal (3)=(4)+(5)	室內停車位 Indoor Parking Space (4)
民國102年底	257,378	240,226	216,513	131,317
大型車 Large Car	8,647	7,354	5,433	3,369
小型車 Compact Car	219,490	203,856	187,670	114,724
機車 Motorcycles	29,241	29,016	23,410	13,224
民國103年底	274,947	257,733	230,861	140,059
大型車 Large Car	10,431	9,138	6,661	4,546
小型車 Compact Car	228,046	212,350	194,294	117,778
機車 Motorcycles	36,470	36,245	29,906	17,735
民國104年底	293,530	276,175	246,612	150,106
大型車 Large Car	11,826	10,533	7,845	5,507
小型車 Compact Car	237,591	221,761	201,831	122,051
機車 Motorcycles	44,113	43,881	36,936	22,548
民國105年底	312,928	295,457	261,721	160,012
大型車 Large Car	13,275	11,982	8,845	6,466
小型車 Compact Car	246,235	230,291	208,812	126,069
機車 Motorcycles	53,418	53,184	44,064	27,477
民國106年底	335,762	317,800	277,639	170,736
大型車 Large Car	15,447	13,929	10,185	7,758
小型車 Compact Car	255,844	239,636	216,124	130,580
機車 Motorcycles	64,471	64,235	51,330	32,398
民國107年底	356,606	338,183	293,308	181,140
大型車 Large Car	17,130	15,542	11,368	8,741
小型車 Compact Car	266,146	249,680	223,606	135,395
機車 Motorcycles	73,330	72,961	58,334	37,004
民國108年底	376,994	358,267	307,377	188,345
大型車 Large Car	18,686	17,084	12,266	9,593
小型車 Compact Car	276,895	260,169	230,705	138,729
機車 Motorcycles	81,413	81,014	64,406	40,023
民國109年底	397,371	378,314	322,974	197,788
大型車 Large Car	18,802	17,199	12,339	9,621
小型車 Compact Car	287,901	270,864	238,995	143,922
機車 Motorcycles	90,668	90,251	71,640	44,245
民國110年底	419,840	400,486	337,499	207,619
大型車 Large Car	18,802	17,199	12,339	9,621
小型車 Compact Car	301,201	283,867	247,504	149,553
機車 Motorcycles	99,837	99,420	77,656	48,445
民國111年底	428,657	408,786	345,027	212,844
大型車 Large Car	18,823	17,219	12,358	9,625
小型車 Compact Car	304,939	287,198	250,829	152,178
機車 Motorcycles	104,895	104,369	81,840	51,041

資料來源：本局建築管理科

說明：1.自106年起原統計項目大型車、小型車及機車改為大客車、汽車及機車。

2.「開放供公眾使用停車位」欄資料已納入法定及增設車位統計，並不列入本表總計欄。

Table 3-13. The Parking Space of the Building

Unit : stall

Urban Developed Area			
Parking Space	增設停車位 Added Parking Space		
室外停車位 Outdoor Parking Space (5)	小 計 Subtotal (6)=(7)+(8)	室內停車位 Indoor Parking Space (7)	室外停車位 Outdoor Parking Space (8)
85,196	23,713	17,008	6,705
2,064	1,921	1,723	198
72,946	16,186	12,602	3,584
10,186	5,606	2,683	2,923
90,802	26,872	18,943	7,929
2,115	2,477	2,250	227
76,516	18,056	13,775	4,281
12,171	6,339	2,918	3,421
96,506	29,563	21,237	8,326
2,338	2,688	2,454	234
79,780	19,930	15,335	4,595
14,388	6,945	3,448	3,497
101,709	33,736	24,724	9,012
2,379	3,137	2,877	260
82,743	21,479	16,644	4,835
16,587	9,120	5,203	3,917
106,903	40,161	30,446	9,715
2,427	3,744	3,355	389
85,544	23,512	18,360	5,152
18,932	12,905	8,731	4,174
112,168	44,875	34,342	10,533
2,627	4,174	3,745	429
88,211	26,074	20,410	5,664
21,330	14,627	10,187	4,440
119,032	50,890	38,884	12,006
2,673	4,818	4,358	460
91,976	29,464	23,090	6,374
24,383	16,608	11,436	5,172
125,186	55,340	42,550	12,790
2,718	4,860	4,397	463
95,073	31,869	25,041	6,828
27,395	18,611	13,112	5,499
129,880	62,987	48,474	14,513
2,718	4,860	4,397	463
97,951	36,363	28,936	7,427
29,211	21,764	15,141	6,623
132,183	63,759	48,876	14,883
2,733	4,861	4,397	464
98,651	36,369	28,610	7,759
30,799	22,529	15,869	6,660

Source : Building Administration Section

表3-13：臺南市現有停車位概況—建築物附設停車空間部分 (續完)

單位：車位

年底別及車種別 Year & Vehicle	都市計畫區外			
	合計 Minor Total (9)=(10)+(13)	法定停車位 Statutory Parking Space		
		小計 Subtotal (10)=(11)+(12)	室內停車位 Indoor Parking Space (11)	室外停車位 Outdoor Parking Space (12)
民國102年底	17,152	15,550	2,711	12,839
大型車 Large Car	1,293	1,162	15	1,147
小型車 Compact Car	15,634	14,170	2,696	11,474
機車 Motorcycles	225	218	-	218
民國103年底	17,214	15,604	2,718	12,886
大型車 Large Car	1,293	1,162	15	1,147
小型車 Compact Car	15,696	14,224	2,703	11,521
機車 Motorcycles	225	218	-	218
民國104年底	17,355	15,675	2,759	12,916
大型車 Large Car	1,293	1,162	15	1,147
小型車 Compact Car	15,830	14,288	2,744	11,544
機車 Motorcycles	232	225	-	225
民國105年底	17,471	15,748	2,805	12,943
大型車 Large Car	1,293	1,162	15	1,147
小型車 Compact Car	15,944	14,359	2,790	11,569
機車 Motorcycles	234	227	-	227
民國106年底	17,962	16,115	2,889	13,226
大型車 Large Car	1,518	1,387	15	1,372
小型車 Compact Car	16,208	14,499	2,874	11,625
機車 Motorcycles	236	229	-	229
民國107年底	18,423	16,371	3,073	13,298
大型車 Large Car	1,588	1,425	51	1,374
小型車 Compact Car	16,466	14,672	2,979	11,693
機車 Motorcycles	369	274	43	231
民國108年底	18,727	16,529	3,187	13,342
大型車 Large Car	1,602	1,437	61	1,376
小型車 Compact Car	16,726	14,817	3,082	11,735
機車 Motorcycles	399	275	44	231
民國109年底	19,057	16,697	3,253	13,444
大型車 Large Car	1,603	1,437	61	1,376
小型車 Compact Car	17,037	14,977	3,147	11,830
機車 Motorcycles	417	283	45	238
民國110年底	19,354	16,827	3,340	13,487
大型車 Large Car	1,603	1,437	61	1,376
小型車 Compact Car	17,334	15,107	3,234	11,873
機車 Motorcycles	417	283	45	238
民國111年底	19,871	17,150	3,410	13,740
大型車 Large Car	1,604	1,438	61	1,377
小型車 Compact Car	17,741	15,321	3,304	12,017
機車 Motorcycles	526	391	45	346

資料來源：本局建築管理科

Table 3-13. The Parking Space of the Building (Cont.End)

Unit : stall

Nonurban Developed Area			開放供公眾使用停車位	
增設停車位 Added Parking Space				
小計 Subtotal (13)=(14)+(15)	室內停車位 Indoor Parking Space (14)	室外停車位 Outdoor Parking Space (15)	都市計畫區內 Urban Developed Area	都市計畫區外 Nonurban Developed Area
1,602	579	1,023	2,357	2,112
131	-	131	74	157
1,464	579	885	2,236	1,913
7	-	7	47	42
1,610	584	1,026	2,357	2,112
131	-	131	74	157
1,472	584	888	2,236	1,913
7	-	7	47	42
1,680	600	1,080	2,357	2,112
131	-	131	74	157
1,542	600	942	2,236	1,913
7	-	7	47	42
1,723	619	1,104	2,357	2,112
131	-	131	74	157
1,585	619	966	2,236	1,913
7	-	7	47	42
1,847	725	1,122	2,357	2,112
131	-	131	74	157
1,709	725	984	2,236	1,913
7	-	7	47	42
2,052	894	1,158	2,357	2,112
163	27	136	74	157
1,794	785	1,009	2,236	1,913
95	82	13	47	42
2,198	1,026	1,172	2,357	2,112
165	29	136	74	157
1,909	886	1,023	2,236	1,913
124	111	13	47	42
2,360	1,167	1,193	2,357	2,112
166	30	136	74	157
2,060	1,024	1,036	2,236	1,913
134	113	21	47	42
2,527	1,306	1,221	2,357	2,112
166	30	136	74	157
2,227	1,163	1,064	2,236	1,913
134	113	21	47	42
2,721	1,408	1,313	6,199	2,404
166	30	136	94	158
2,420	1,264	1,156	4,299	2,096
135	114	21	1,806	150

Source : Building Administration Section

表3-14:臺南市各等

年底別及等別	總計		甲等	
	家數	資本額	家數	資本額
	民國110年底			
本季現有廠數	1,649	2,209,706	171	1,468,476
本季撤銷或歇業廠數	6	540	-	-
本季新增登記廠數	9	34,820	-	-
本季停業廠數	4	1,460	-	-
民國111年底				
本季現有廠數	1,675	2,186,988	171	1,468,476
本季撤銷或歇業廠數	11	3,550	-	-
本季新增登記廠數	11	3,430	-	-
本季停業廠數	9	25,330	2	21,730

資料來源：本局建築管理科

營造業家數及資本額

資本額單位:新台幣萬元

綜合營造業				專業營造業		土木包工業	
乙等		丙等		家數	資本額	家數	資本額
家數	資本額	家數	資本額				
84	142,719	550	393,513	28	101,138	816	103,860
-	-	-	-	-	-	6	540
-	-	4	34,320	-	-	5	500
-	-	3	1,380	-	-	1	80
84	142,719	560	398,553	28	71,578	832	105,662
-	-	4	1,860	2	1,060	5	630
-	-	5	2,080	1	500	5	850
1	1,530	3	1,720	-	-	3	350

Source : Building Administration Section

表3-15:臺南市營建工程土資場處數、面積及容量

單位：處，平方公尺，立方公尺

年 度	現有土石方資源堆置場				
	土資場 (處)	面積 (平方公尺)	核准收容處理量 (立方公尺)	年收容量 (立方公尺)	預估剩餘量 (立方公尺)
民國109年底	8	118,339	994,849	2,037,633	529,060
民國110年底	8	118,493	2,475,100	2,214,279	535,035
民國111年底	8	118,309	2,475,100	2,323,212	230,287

資料來源:建築管理科

Source : Building Administration Section

表4-1：臺南市違章建築案件統計

單位：件

年 別 Year	總 計 Total		既存違章建築 Existing Buildings Constructed without Licence				以前年度 案 件 數 至本年尚 未結案數 No. of not Demolishing upto this year
	本年尚未 結 案 數 No. of not Demo- lishing at this year	本 年 結案數 No. of Termi- nation at this year	至本年尚 未結案數 No. of not Demo- lishing upto this year	本 年 查報數 No. of Inspe- cted at this year	本 年 補照數 No. of apply for Constru- -ction Licenes	本 年 拆除數 No. of Demolished at this year	
民國102年	22,144	1,024	3,609	-	-	-	17,179
民國103年	23,086	902	3,609	-	-	-	18,336
民國104年	25,216	1,564	3,609	-	-	-	19,397
民國105年	27,257	521	3,609	-	-	-	22,022
民國106年	29,327	537	3,609	-	-	-	23,557
民國107年	31,635	472	3,609	-	-	-	25,617
民國108年	34,491	1,482	3,609	-	-	-	27,760
民國109年	34,780	2,039	3,609	-	-	-	30,716
民國110年	34,580	1,659	3,609	-	-	-	30,893
民國111年	34,424	3,977	3,609	-	-	-	30,655

資料來源：本局使用管理科

Table 4-1 Statistics of Buildings Constructed without Licence

Unit : Cases

新違章建築 Buildings Constructed without Licence						本年度 拆除後重建 移送法辦數 No. of Reconstru- ction after Demolished to Law Enforcement Agencies
No. of Buildings Constructed without Licence before this year		本年度案件數 No. of Buildings Constructed without Licence at this year				
本年 補照數 No. of apply for Constru- ction Licenes	本年 拆除數 No. of Demolishe d at this year	至本年尚 未結案數 No. of not Demolishin g upto this year	本年 查報數 No. of Inspected at this year	本年 補照數 No. of apply for Constru- ction Licenes	本年 拆除數 No. of Demolished at this year	
2	101	1,356	2,281	2	923	-
-	199	1,141	1,845	1	703	-
-	80	2,660	4,144	-	1,484	-
-	35	1,626	2,112	-	486	-
-	91	2,161	2,607	-	446	-
-	101	2,409	2,780	-	371	1
-	266	3,122	4,338	-	1,216	2
1	165	455	2,328	7	1,866	-
-	278	78	1,459	-	1,381	-
-	316	625	3,821	-	3,196	-

Source : Building Permit and Inspection Section

表4-2：臺南市建築物昇降設備檢查取得使用許可證統計

單位：台

年 別	竣工安全檢查		年度安全檢查		竣工檢查取得使用許可證				
	合 格	不 合 格	合 格	不 合 格	合 計	昇 降 送 貨 機	供 個 人 住 宅 使 用 昇 降 機	供 5 樓 以 下 公 寓 大 廈 使 用 之 昇 降 機	其 他
民國102年	35	-	4,243	-
民國103年	359	-	8,125	-
民國104年	628	-	9,132	-
民國105年	535	-	10,855	-
民國106年	516	-	14,977	-
民國107年	747	3	2	275	467
民國108年	740	4	1	282	453
民國109年	757	5	2	237	513
民國110年	803	7	1	300	495
民國111年	871	2	7	428	434

資料來源：本局使用管理科

說明：

依內政部營建署營署主字第1071136987號函增刪修訂，自108年起新增編製「建築物昇降設備檢查取得使用許可證統計」年報表（自107年資料期開始），原「建築物昇降設備安全檢查」年報表（資料期截至106年）自108年停止編製。

Table 4-2. Statistics of Licence for Elevator Building's Inspection

Unit:Set

定期安全檢查取得使用許可證								
合 計	昇 降 送 貨 機	供個人住宅使用升降機		供5樓以下公寓大廈 使用之升降機		其 他		
		竣工檢查 合 格 未達15年	竣工檢查合 格 15 年 以 上	竣工檢查 合 格 未達15年	竣工檢查 合 格 15年 以 上	竣工檢查 合 格 未達15年	竣工檢查 合 格 15年 以 上	
...
...
...
...
...
15,974	6	3	-	154	80	3,709	12,022	
16,847	12	3	1	198	122	3,918	12,593	
17,248	21	-	-	255	136	3,826	13,010	
18,606	12	7	-	363	156	4,099	13,969	
20,036	17	20	1	964	208	4,384	14,442	

Source : Building Permit and Inspection Section

表4-3：臺南市機械遊樂設施安全檢查

單位：處；座

年 別 Year	遊樂場所(處) Amusement Park (place)		機械遊樂設施(座) Mechanical resort facilities (stand)			安全檢查情形(座) Security inspection result (stand)	
	營業中	停止 使用	使用中	停止 使用	拆除	已領得使 用 執 照	備有保養 修護記錄
	Open	Stop using	Open	Stop using	Demolition	Having usage license	Having upkeep record
民國102年	1	-	6	-	-	6	6
民國103年	1	-	6	-	-	6	6
民國104年	2	-	7	-	-	7	7
民國105年	2	-	7	-	-	7	7
民國106年	2	-	7	-	-	7	7
民國107年	2	-	7	-	-	7	7
民國108年	1	1	6	-	1	6	6
民國109年	1	-	6	-	-	6	6
民國110年	1	-	6	-	-	6	6
民國111年	1	-	6	-	-	6	6

資料來源：本局使用管理科

Table 4-3. Security Inspection of Mechanical Resort Facilities

Unit : Place, Stand

	檢查缺失處理情形(座)				
	Processing situation of flawed case				
已實施定期安全檢查 Implementation of periodic security inspection	限期改善補辦手續 Improvement within deadline	改善辦手續處以罰緩並限期 Fine and improvement with deadline	勒令停止使用 Compelling to stop using	停止供水供電 Stoppage of water/power supply	封閉或限期拆除 Close down or demolition
6	-	-	-	-	-
6	-	-	-	-	-
7	-	-	-	-	-
7	-	-	-	-	-
7	-	-	-	-	-
7	-	-	-	-	-
6	-	-	-	-	-
6	-	-	-	-	-
6	-	-	-	-	-
6	-	-	-	-	-

Source : Building Permit and Inspection Section

表4-4：臺南市建築物機械停車設備安全檢查

單位：台

年 別	總計			垂直循環型		
	Total			Vertical Circulation Type		
	合 計 Total	合 格 Qualified	不 合 格 Unqualified	合 計 Total	合 格 Qualified	不 合 格 Unqualified
民國102年	75	75	-	-	-	-
民國103年	189	189	-	2	2	-
民國104年	316	316	-	2	2	-
民國105年	363	363	-	2	2	-
民國106年	486	486	-	2	2	-
民國107年	522	522	-	2	2	-
民國108年	612	612	-	2	2	-
民國109年	645	645	-	2	2	-
民國110年	822	822	-	2	2	-
民國111年	1,029	1,029	-	2	2	-

資料來源：本局使用管理科

Table 4-4. Security Inspection of Mechanical Parking Facilities in Buildings

Unit:Set

多層循環型 Multilevel Circulation Type			水平循環型 Horizontal Circulation Type		
合計 Total	合格 Qualified	不合格 Unqualified	合計 Total	合格 Qualified	不合格 Unqualified
1	1	-	-	-	-
-	-	-	-	-	-
1	1	-	-	-	-
1	1	-	-	-	-
2	2	-	-	-	-
2	2	-	-	-	-
2	2	-	-	-	-
2	2	-	-	-	-
2	2	-	-	-	-
3	3	-	-	-	-

Source : Building Permit and Inspection Section

表4-4：臺南市建築物機械停車設備安全檢查(續1)

單位：台

年 別	平面往復型			昇降機型		
	Flat Reciprocation Type			Elevator Type		
	合 計 Total	合 格 Qualified	不 合 格 Unqualified	合 計 Total	合 格 Qualified	不 合 格 Unqualified
民國102年	-	-	-	5	5	-
民國103年	-	-	-	3	3	-
民國104年	-	-	-	3	3	-
民國105年	-	-	-	3	3	-
民國106年	1	1	-	21	21	-
民國107年	4	4	-	3	3	-
民國108年	4	4	-	3	3	-
民國109年	4	4	-	3	3	-
民國110年	4	4	-	4	4	-
民國111年	4	4	-	4	4	-

資料來源：本局使用管理科

Table 4-4. Security Inspection of Mechanical Parking Facilities in Buildings (Cont'1)

Unit:Set

簡易昇降型 Simple Elevator Type			多段型 Multistage Elevator Type		
合計 Total	合格 Qualified	不合格 Unqualified	合計 Total	合格 Qualified	不合格 Unqualified
6	6	-	52	52	-
23	23	-	123	123	-
54	54	-	215	215	-
71	71	-	254	254	-
64	64	-	352	352	-
83	83	-	380	380	-
88	88	-	459	459	-
101	101	-	478	478	-
164	164	-	586	586	-
216	216	-	724	724	-

Source : Building Permit and Inspection Section

表4-4：臺南市建築物機械停車設備安全檢查(續完)

Table 4-4. Security Inspection of Mechanical Parking Facilities in Buildings (Cont'd)

單位：台

Unit: Set

年 別	昇降滑動型			其他		
	Elevator Sliding Type			Others		
	合 計	合 格	不 合 格	合 計	合 格	不 合 格
	Total	Qualified	Unqualified	Total	Qualified	Unqualified
民國102年	-	-	-	11	11	-
民國103年	-	-	-	38	38	-
民國104年	-	-	-	41	41	-
民國105年	-	-	-	32	32	-
民國106年	-	-	-	44	44	-
民國107年	-	-	-	48	48	-
民國108年	-	-	-	54	54	-
民國109年	-	-	-	55	55	-
民國110年	-	-	-	60	60	-
民國111年	-	-	-	76	76	-

資料來源：本局使用管理科

Source : Building Permit and Inspection Section

表4-5：臺南市廣告物管理統計

Table 4-5. Statistics of Advertisement Management

單位：件

Unit : Cases

年 別 Year	招牌廣告 Advertisement Signboards			樹立廣告 Erection Advertisements		
	申請許可 Admission	處理違規情形 Processing Situation Of Violation Cases		申請許可 Fine	處理違規情形 Processing Situation Of Violation Cases	
		罰鍰 Fine	拆除 Demolition		罰鍰 Fine	拆除 Demolition
民國102年	37	1	17	109	1	821
民國103年	32	-	1	64	33	822
民國104年	23	-	-	51	11	1,010
民國105年	3	-	8	16	-	636
民國106年	6	-	-	49	-	495
民國107年	43	-	9	68	-	257
民國108年	30	-	4	28	1	1,426
民國109年	55	-	86	50	3	2,113
民國110年	63	-	-	85	1	1,904
民國111年	67	-	-	41	2	5,115

資料來源：本局使用管理科

Source : Building Permit and Inspection Section

表4-6:臺南市公寓大廈組織核准報備案

單位：件

年 度	本市境內累計 已報備件數	7層樓以上	
		成立組織報備件數	改選報備件數
民國109年底	2,728	1,078	1,097
民國110年底	2,823	34	288
民國111年底	2,966	28	323

資料來源:使用管理科

Source : Building Permit and Inspection Section

表4-7:臺南市建築物公共安全檢查簽證及申報案件

單位:家

年 度	列管申報家數	已申報家數		未申報家數	
		合格	不合格	罰鍰	催辦中
民國109年底	2,536	2,329	-	2	205
民國110年底	2,401	2,112	76	-	213
民國111年底	2,174	1,932	42	2	198

資料來源:使用管理科

Source : Building Permit and Inspection Section

表4-8: 臺南市維護公共

年 度	列管家數	檢查情形(家數)				
	合計	合計	合格家數	不合格家數	限期改善中	已停業及其他
民國109年底	1,051	1,051	1,047	-	4	-
民國110年底	2,740	826	773	-	53	-
民國111年底	2,622	2,622	2,340	48	234	-

資料來源:使用管理科

安全方案執行情形

單位:家

檢查不合格處理情形			
合計	罰鍰	斷水斷電	拆除
-	-	-	-
-	-	-	-
9	9	-	-

表4-9:臺南市機械遊樂設施設置

單位:座

年 度	合 計	軌道式機械 遊樂設施	迴轉式機械 遊樂設施	吊纜式機械 遊樂設施	其 他
民國109年底	6	2	3	-	1
民國110年底	6	2	3	-	1
民國111年底	6	2	3	-	1

資料來源:使用管理科

表5-1: 臺南市政府工程

標案金額別	全年執行總件數	法定應查核件數	查核件數		累計查核執行率	複查件數	
			當季	累計		當季	累計
民國109年底	165	62	50	165	852%	-	9
民國110年底	956	96	115	180	188%	2	9
民國111年底	2,123	213	62	211	188%	-	-
查核金額(5,000萬)以上	126	13	14	55	423%	-	-
1,000萬以上未達查核金額	327	33	23	70	212%	-	-
公告金額以上未達1,000萬元	1,670	167	25	86	51%	-	-

資料來源:本局採購品管科

標案施工查核情形

單位:件

當年度查核(含複查)成績									
優等件數		甲等件數		乙等件數		丙等件數		不計分件數	
當季	累計	當季	累計	當季	累計	當季	累計	當季	累計
-	-	35	116	15	49	-	-	-	-
-	-	53	127	19	53	-	-	-	-
-	-	48	160	14	51	-	-	-	-
-	-	12	46	2	9	-	-	-	-
-	-	18	51	5	19	-	-	-	-
-	-	18	63	7	23	-	-	-	-

表5-2:臺南市政府公告金額以上

招標方式	總計				工程採購			
	件數	預算金額	底價金額	決標金額	件數	預算金額	底價金額	決標金額
民國109下半年	149	774,280	613,251	711,114	115	634,603	501,318	579,044
民國110年	373	3,723,023	2,321,681	3,374,561	262	3,111,843	1,852,085	2,791,936
民國111年	299	3,511,131	2,517,332	3,323,901	221	3,056,972	2,181,579	2,893,215
上半年度	107	1,790,435	1,001,759	1,716,583	77	1,561,033	817,477	1,499,895
公開招標	66	1,515,950	785,309	1,447,586	59	1,479,756	751,970	1,419,321
選擇性招標	-	-	-	-	-	-	-	-
限制性招標	41	274,485	216,450	268,997	18	81,277	65,507	80,574
議價	26	117,711	69,264	116,810	18	81,277	65,507	80,574
比價	-	-	-	-	-	-	-	-
公開評選	15	156,774	147,186	152,187	-	-	-	-
下半年度	192	1,720,696	1,515,573	1,607,318	144	1,495,939	1,364,102	1,393,320
公開招標	123	1,427,217	1,387,348	1,315,021	100	1,318,781	1,279,889	1,216,635
選擇性招標	-	-	-	-	-	-	-	-
限制性招標	69	293,479	128,225	292,297	44	177,158	84,213	176,685
議價	62	264,496	101,193	263,905	44	177,158	84,213	176,685
比價	-	-	-	-	-	-	-	-
公開評選	7	28,983	27,032	28,392	-	-	-	-

資料來源:本局採購品管科

決標案件(一)採購類別及招標方式別

單位:件、千元

財務採購				勞務採購			
件數	預算金額	底價金額	決標金額	件數	預算金額	底價金額	決標金額
16	74,107	65,238	69,158	18	65,570	46,696	62,912
43	216,325	205,276	206,153	68	394,855	264,320	376,472
35	155,814	104,882	147,379	43	298,345	230,871	283,307
5	9,830	9,519	8,598	25	219,572	174,763	208,090
5	9,830	9,519	8,598	2	26,364	23,820	19,667
-	-	-	-	-	-	-	-
-	-	-	-	23	193,208	150,943	188,423
-	-	-	-	8	36,434	3,757	36,236
-	-	-	-	-	-	-	-
-	-	-	-	15	156,774	147,186	152,187
30	145,984	95,363	138,781	18	78,773	56,108	75,217
20	96,340	95,363	89,137	3	12,096	12,096	9,249
-	-	-	-	-	-	-	-
10	49,644	-	49,644	15	66,677	44,012	65,968
10	49,644	-	49,644	8	37,694	16,980	37,576
-	-	-	-	-	-	-	-
-	-	-	-	7	28,983	27,032	28,392

表5-3: 臺南市政府公告金額

月 別	總 計				工程採購			
	件數	預算金額	底價金額	決標金額	件數	預算金額	底價金額	決標金額
民國109下半年	149	774,280	613,251	711,114	115	634,603	501,318	579,044
民國110年	373	3,723,022	2,321,680	3,374,560	262	3,111,842	1,852,085	2,791,936
民國111年	299	3,511,131	2,517,332	3,323,901	221	3,056,972	2,181,579	2,893,215
1月	28	414,878	372,887	382,873	17	339,013	306,000	315,176
2月	10	549,837	94,075	539,818	9	548,955	93,220	538,963
3月	26	440,414	193,139	425,175	18	341,359	112,360	329,427
4月	14	67,661	47,481	66,314	10	36,687	27,965	35,726
5月	14	69,517	61,807	66,028	10	52,863	45,562	50,200
6月	15	248,128	232,370	236,375	13	242,156	232,370	230,403
7月	30	431,053	395,112	399,717	26	421,405	389,792	390,097
8月	23	303,840	278,057	281,300	18	279,767	265,581	257,467
9月	19	80,566	52,142	77,842	16	76,266	52,142	73,542
10月	27	263,324	212,616	257,279	18	207,407	187,100	201,764
11月	24	160,246	130,661	156,152	18	123,352	115,501	119,969
12月	69	481,667	446,985	435,028	48	387,742	353,986	350,481

資料來源:本局採購品管科

以上決標案件(二)採購類別及月別

單位:件、千元

財務採購				勞務採購			
件數	預算金額	底價金額	決標金額	件數	預算金額	底價金額	決標金額
16	74,107	65,238	69,158	18	65,570	46,696	62,912
43	216,325	205,276	206,153	68	394,855	264,319	376,471
35	155,814	104,882	147,379	43	298,345	230,871	283,307
4	7,330	7,119	6,615	7	68,535	59,768	61,082
-	-	-	-	1	882	855	855
-	-	-	-	8	99,055	80,779	95,748
-	-	-	-	4	30,974	19,516	30,588
1	2,500	2,400	1,983	3	14,154	13,845	13,845
-	-	-	-	2	5,972	-	5,972
2	3,900	890	3,890	2	5,748	4,430	5,730
-	-	-	-	5	24,073	12,476	23,833
2	3,000	-	3,000	1	1,300	-	1,300
4	25,000	-	25,000	5	30,917	25,516	30,515
5	33,894	15,160	33,183	1	3,000	-	3,000
17	80,190	79,313	73,708	4	13,735	13,686	10,839

表5-4:臺南市政府公告金額以上

月 別	總計				工程採購			
	件數	預算金額	底價金額	決標金額	件數	預算金額	底價金額	決標金額
民國109下半年	149	774,280	613,251	711,114	115	634,603	501,318	579,044
民國110年	373	3,723,022	2,321,680	3,374,560	262	3,111,842	1,852,085	2,791,936
民國111年	299	3,511,131	2,517,332	3,323,901	221	3,056,972	2,181,579	2,893,215
上半年度	107	1,790,435	1,001,759	1,716,583	77	1,561,033	817,477	1,499,895
採購品管科	-	-	-	-	-	-	-	-
工程企劃科	3	12,058	12,010	12,010	-	-	-	-
建築管理科	2	7,500	2,400	6,983	-	-	-	-
使用管理科	1	800	800	678	-	-	-	-
建築工程科	5	54,407	38,050	54,354	2	38,071	38,050	38,018
新建工程科	12	836,467	381,204	816,343	10	798,912	346,670	785,759
養護工程科	20	221,541	208,764	201,155	19	168,802	158,135	150,526
公園管理科	30	392,786	124,043	376,207	23	351,154	88,392	335,758
第一工務大隊	12	63,055	46,714	58,548	8	55,643	39,540	51,756
第二工務大隊	8	80,110	74,286	79,237	5	48,606	48,570	48,349
第三工務大隊	14	121,711	113,488	111,068	10	99,845	98,120	89,729
秘書室	-	-	-	-	-	-	-	-
下半年度	192	1,720,696	1,515,573	1,607,318	144	1,495,939	1,364,102	1,393,320
採購品管科	-	-	-	-	-	-	-	-
工程企劃科	2	9,049	8,910	8,910	-	-	-	-
建築管理科	-	-	-	-	-	-	-	-
使用管理科	4	6,356	1,986	6,259	-	-	-	-
建築工程科	4	28,051	18,052	25,837	1	2,355	2,352	2,352
新建工程科	23	209,788	193,103	192,364	20	192,854	176,571	175,832
養護工程科	49	702,187	663,966	654,863	46	692,149	654,096	644,993
公園管理科	30	181,841	146,577	167,484	29	176,841	146,577	162,484
第一工務大隊	52	315,470	255,675	288,857	22	168,086	157,202	149,215
第二工務大隊	17	172,850	157,454	169,295	16	169,850	157,454	166,295
第三工務大隊	11	95,104	69,850	93,449	10	93,804	69,850	92,149
秘書室	-	-	-	-	-	-	-	-

資料來源:本局採購品管科

決標案件(三)採購類別及單位別

單位:件、千元

財務採購				勞務採購			
件數	預算金額	底價金額	決標金額	件數	預算金額	底價金額	決標金額
16	74,107	65,238	69,158	18	65,570	46,696	62,912
43	216,325	205,276	206,153	68	394,855	264,319	376,471
35	155,814	104,882	147,379	43	298,345	230,871	283,307
5	9,830	9,519	8,598	25	219,572	174,763	208,090
-	-	-	-				
-	-	-	-	3	12,058	12,010	12,010
1	2,500	2,400	1,983	1	5,000	-	5,000
1	800	800	678				
				3	16,336	-	16,336
				2	37,555	34,534	30,584
				1	52,739	50,629	50,629
				7	41,632	35,651	40,449
3	6,530	6,319	5,937	1	882	855	855
				3	31,504	25,716	30,888
				4	21,866	15,368	21,339
-	-	-	-	-	-	-	-
30	145,984	95,363	138,781	18	78,773	56,108	75,217
-	-	-	-	-	-	-	-
-	-	-	-	2	9,049	8,910	8,910
-	-	-	-	-	-	-	-
2	3,900	890	3,890	2	2,456	1,096	2,369
-	-	-	-	3	25,696	15,700	23,485
-	-	-	-	3	16,934	16,532	16,532
-	-	-	-	3	10,038	9,870	9,870
-	-	-	-	1	5,000	-	5,000
28	142,084	94,473	134,891	2	5,300	4,000	4,751
-	-	-	-	1	3,000	-	3,000
-	-	-	-	1	1,300	-	1,300
-	-	-	-	-	-	-	-

表5-5: 臺南市政府全民督工通報案件

單位:件

月 別	總 計				全民督工範疇				非屬全民 督工範疇
	件數	通報 件數	結案 件數	未結案 件數	件數	在建 工程	非屬在 建工程	未達公 告金額 或其他	件數
民國110年	108	108	108	-	74	43	30	1	34
民國111年	136	136	136	-	136	94	36	6	102
1月	12	12	12	-	12	10	1	1	1
2月	9	9	9	-	9	4	4	1	4
3月	16	16	16	-	16	10	4	2	3
4月	12	12	12	-	12	10	1	1	7
5月	12	12	12	-	12	8	4	-	7
6月	4	4	4	-	4	2	2	-	2
7月	10	10	10	-	10	10	-	-	8
8月	18	18	18	-	18	10	8	-	21
9月	15	15	15	-	15	10	5	-	18
10月	12	12	12	-	12	8	3	1	18
11月	7	7	7	-	7	6	1	-	5
12月	9	9	9	-	9	6	3	-	8

資料來源:本局採購品管科

表6-1:臺南市公共管

年度別&管線類型	管線 (條)	人手孔 (顆)	電桿 (根)	號誌 (根)	其他設施 (個)	消防栓 (立式) (個)
民國110年	1,011,185	288,928	636,834	22,107	52,236	13,666
民國111年	1,048,135	290,075	636,967	22,156	52,368	15,285
電信	467,051	155,223	185,087	22,156	14,527	-
電力	373,648	90,833	451,880	-	37,080	-
自來水	95,808	3,095	-	-	739	15,285
汙水	42,799	14,787	-	-	20	-
雨水	7,359	11,631	-	-	-	-
瓦斯	33,678	2,528	-	-	-	-
水利	9,500	-	-	-	-	-
輸油	1,377	27	-	-	2	-
綜合	16,915	11,951	-	-	-	-

資料來源:本局工程企劃科

線設施(含人孔蓋)

消防栓 (地面式) (個)	制水閘 (顆)	陰井 (個)	開關閘 (個)	維護口 (個)	場站 (個)	管線長度 (公尺)
4,338	74,915	33,501	2,835	1,085	46	38,998,798
4,329	92,355	33,643	2,949	1,085	47	42,273,596
-	-	-	-	-	9	14,980,066
-	-	-	-	-	1	10,444,442
4,329	92,355	-	-	-	2	11,914,403
-	-	33,643	-	-	-	1,086,696
-	-	-	-	-	-	811,880
-	-	-	2,943	-	34	1,951,599
-	-	-	-	-	-	155,188
-	-	-	6	-	1	255,971
-	-	-	-	1,085	-	673,351

表6-2:臺南市側溝纜線附掛長度

單位:公尺

年度別	側溝纜線附掛長度 (公尺)
民國110年	4,664,333
民國111年	4,759,663

資料來源:本局工程企劃科

表6-3:臺南市受理道路挖掘案件

單位:件

年度別	申請挖掘總案件量	已報完工件數
民國110年	12,649	10,950
民國111年	11,655	9,825

資料來源:本局工程企劃科

表7-1：臺南市都市計畫區域內公共工程實施數量

年度別及都市 計畫區別 Year & Urban Planning Districts	道 路 (包括廣場) (平方公尺)				
	Road (square) (square meter)				
	瀝青路面 Asphalt			水泥混凝土路面 Cement Concrete	
	新 闢 Construction	拓 寬 Widened	舖 裝 Improvement	新 闢 Construction	拓 寬 Widened
民國102年	68,359.75	-	468,136.00	-	-
民國103年	124,603.00	-	238,841.00	-	-
民國104年	191,191.70	-	1,342,778.70	-	-
民國105年	96,998.00	1,505.00	2,074,579.01	-	-
民國106年	176,645.00	-	2,214,614.71	-	-
民國107年	44,343.36	6,135.00	1,016,146.89	-	-
民國108年	48,937.00	600.00	2,302,874.13	-	-
民國109年	137,276.00	5,587.66	1,301,461.29	-	-
民國110年	148,374.80	14,258.00	1,163,793.95	-	-
民國111年	282,035.40	101,525.00	1,970,965.18	-	-
臺南市都市計畫	75,576.00	-	239,777.77	-	-
台南市安平港歷 史風貌園區	-	-	-	-	-
新營	842.40	-	50,163.00	-	-
高速公路新營交 流道	-	-	5,850.00	-	-
鹽水	-	-	-	-	-
白河	-	5,600.00	19,221.67	-	-
高速公路麻豆交 流道	155,100.00	-	119,263.26	-	-
佳里	-	-	137,004.00	-	-
新化	-	-	7,980.00	-	-
善化	417.00	-	64,101.04	-	-
學甲	-	-	64,093.00	-	-
柳營	1,800.00	-	50,960.42	-	-
後壁	-	42,400.00	60,469.00	-	-
東山	-	-	3,224.76	-	-
下營	-	-	33,180.27	-	-
六甲	33,000.00	-	30,058.48	-	-
官田(隆田地區)	-	-	17,798.36	-	-

表7-1：臺南市都市計畫區域內公共工程實施數量 (續1)

年度別及都市 計畫區別 Year & Urban Planning Districts	道 路 (包括廣場) (平方公尺)				
	Road (square) (square meter)				
	瀝青路面 Asphalt			水泥混凝土路面 Cement Concrete	
	新 闢 Construction	拓 寬 Widened	鋪 裝 Improvement	新 闢 Construction	拓 寬 Widened
官田	-	-	27,377.31	-	-
大內	-	-	58,484.13	-	-
西港	-	-	9,702.70	-	-
將軍(漚汪地區)	-	-	1,631.00	-	-
新市	-	-	53,051.00	-	-
安定	6,900.00	14,000.00	133,687.13	-	-
山上	-	-	5,225.70	-	-
玉井	-	-	26,323.75	-	-
楠西	-	-	30,820.37	-	-
仁德	-	-	82,833.70	-	-
仁德(文賢地區)	-	-	25,833.00	-	-
歸仁	-	15,525.00	406,447.90	-	-
關廟	-	-	21,364.86	-	-
高速公路永康交 流道	-	-	60,730.76	-	-
永康六甲頂	8,400.00	24,000.00	75,108.39	-	-
高速公路台南交 流道附近特定區	-	-	9,564.00	-	-
曾文水庫特定區 (臺南市部分)	-	-	-	-	-
關子嶺特定區	-	-	306.50	-	-
南鯤鯓特定區	-	-	-	-	-
虎頭埤特定區	-	-	-	-	-
烏山頭水庫風景 特定區	-	-	1,070.00	-	-
臺南高鐵站	-	-	-	-	-
台南科學工業園 區特定區計畫	-	-	-	-	-
台南都會公園特 定區計劃	-	-	14,533.00	-	-
七股	-	-	23,724.95	-	-
北門	-	-	-	-	-

資料來源：本局新建工程科

Table 7-1. The Implementation Amount for Public Work of Urban Planning (Cont.1)

道 路(包括廣場) (平方公尺)						
Road (square) (square meter)						
水泥混凝土路面	石子路面 Gravel			沙土路面 Dirt		
鋪 裝 Improve- ment	新 闢 Construction	拓 寬 Widened	鋪 裝 Improve- ment	新 闢 Construction	拓 寬 Widened	鋪 裝 Improve-ment
300.00						
24.00						
695.00						

Source : Construction Division

表7-1：臺南市都市計畫區域內公共工程實施數量 (續2)

年度別及都市計畫區別 Year & Urban Planning Districts	橋 樑 Bridge				下 水 道 Drainage	
	鋼筋混凝土橋 Reinforced		其 他 Other		雨 水 下 水 道 Storm Drainage System	
	座 Plans	面 積 (平方公尺) Area (m ²)	座 Plans	面 積 (平方公尺) Area (m ²)	抽 水 站 Pumping Station	
					處 Station	m3/秒 (m3/s)
民國102年	-	-	1.00	1,778.00	1.00	5.00
民國103年	1.00	652.60	1.00	1,890.00	1.00	5.00
民國104年	-	-	1.00	5,880.00	1.00	5.00
民國105年	1.00	400.00	-	-	1.00	5.00
民國106年	2.00	768.00	-	-	1.00	18.00
民國107年	-	-	-	-	-	-
民國108年	-	-	-	-	-	-
民國109年	4.00	2,465.50	-	-	-	-
民國110年	1.00	88.00	1.00	402.48	-	-
民國111年	-	-	-	-	-	-
臺南市都市計畫	-	-	-	-	-	-
台南市安平港歷史風貌園區	-	-	-	-	-	-
新營	-	-	-	-	-	-
高速公路新營交流道	-	-	-	-	-	-
鹽水	-	-	-	-	-	-
白河	-	-	-	-	-	-
高速公路麻豆交流道	-	-	-	-	-	-
佳里	-	-	-	-	-	-
新化	-	-	-	-	-	-
善化	-	-	-	-	-	-
學甲	-	-	-	-	-	-
柳營	-	-	-	-	-	-
後壁	-	-	-	-	-	-
東山	-	-	-	-	-	-
下營	-	-	-	-	-	-
六甲	-	-	-	-	-	-
官田(隆田地區)	-	-	-	-	-	-

表7-1：臺南市都市計畫區域內公共工程實施數量 (續完)

年度別及都市 計畫區別 Year & Urban Planning Districts	橋 樑 Bridge				下 水 道 Drainage	
	鋼筋混凝土橋 Reinforced		其 他 Other		雨 水 下 水 道 Storm Drainage System	
	座 Plans	面 積 (平方公尺) Area (m ²)	座 Plans	面 積 (平方公尺) Area (m ²)	抽 水 站 Pumping Station	
					處 Station	m ³ /秒 (m ³ /s)
官田	-	-	-	-	-	-
大內	-	-	-	-	-	-
西港	-	-	-	-	-	-
將軍(漚汪地區)	-	-	-	-	-	-
新市	-	-	-	-	-	-
安定	-	-	-	-	-	-
山上	-	-	-	-	-	-
玉井	-	-	-	-	-	-
楠西	-	-	-	-	-	-
仁德	-	-	-	-	-	-
仁德(文賢地區)	-	-	-	-	-	-
歸仁	-	-	-	-	-	-
關廟	-	-	-	-	-	-
高速公路永康交 流道	-	-	-	-	-	-
永康六甲頂	-	-	-	-	-	-
高速公路台南交 流道附近特定區	-	-	-	-	-	-
曾文水庫特定區 (臺南市部分)	-	-	-	-	-	-
關子嶺特定區	-	-	-	-	-	-
南鯤鯓特定區	-	-	-	-	-	-
虎頭埤特定區	-	-	-	-	-	-
烏山頭水庫風景 特定區	-	-	-	-	-	-
臺南高鐵站	-	-	-	-	-	-
台南科學工業園 區特定區計畫	-	-	-	-	-	-
台南都會公園特 定區計畫	-	-	-	-	-	-
七股	-	-	-	-	-	-
北門	-	-	-	-	-	-

資料來源：本局新建工程科

表7-2：臺南市都市計畫區域內現有已開闢道路長度及面積暨橋梁座數、自行車道長度

年底別	總計 Total				瀝青或水泥混凝土路面 Asphalt Pavement or Concrete Pavement	
	長度(公尺) Length of Urban Road (m)	面積(平方公尺) Area of Urban Road (m ²)			長度(公尺) Length of Urban Road (m)	面積(平方公尺) Area of Urban Road (m ²)
		車輛可行駛之路面 Driveway Area	人行道 Sidewalk	其他 Others		
民國102年	2,398,731.33	32,173,552.98	290,420.08	827.00	2,398,731.33	32,136,624.98
民國103年	2,406,836.57	31,021,408.10	295,726.00	5,908.00	2,406,836.57	31,021,408.10
民國104年	2,412,666.47	31,596,008.00	364,901.61	5,908.00	2,408,050.47	31,109,599.50
民國105年	2,418,100.00	31,243,871.00	373,856.00	5,908.00	2,413,484.00	31,206,943.00
民國106年	2,422,449.00	31,422,279.00	381,802.00	5,908.00	2,417,833.00	31,385,351.00
民國107年	2,426,591.00	31,471,370.00	381,895.00	6,572.00	2,421,738.00	31,434,442.00
民國108年	2,430,200.00	31,518,883.00	425,316.00	6,572.00	2,425,347.00	31,481,955.00
民國109年	2,436,759.00	31,661,973.00	449,194.00	6,572.00	2,431,906.00	31,625,045.00
民國110年	2,466,251.00	31,919,436.56	496,111.98	6,572.00	2,466,014.00	31,919,436.56
民國111年	2,488,312.00	32,302,996.96	548,668.98	6,572.00	2,488,075.00	32,302,996.96
臺南市都市計畫	1,091,664.00	12,082,690.80	122,956.48	-	1,091,664.00	12,082,690.80
台南市安平港歷史風貌園區	-	-	-	-	-	-
新營	92,525.00	1,410,482.40	30,360.00	-	92,525.00	1,410,482.40
高速公路新營交流道	24,599.00	357,449.00	-	-	24,599.00	357,449.00
鹽水	22,214.00	2,154,846.00	-	-	22,214.00	2,154,846.00
白河	32,582.00	378,000.00	75.00	-	32,582.00	378,000.00
高速公路麻豆交流道	97,721.00	1,235,483.00	48,841.00	-	97,721.00	1,235,483.00
佳里	34,374.00	626,128.00	53,200.00	-	34,374.00	626,128.00
新化	95,326.00	1,084,625.00	-	-	95,326.00	1,084,625.00
善化	34,192.00	546,955.00	7,290.00	-	34,192.00	546,955.00
學甲	68,800.00	627,228.00	-	-	68,800.00	627,228.00
柳營	18,003.00	256,576.00	12,000.00	-	18,003.00	256,576.00
後壁	53,757.00	622,462.00	640.00	-	53,757.00	622,462.00
東山	19,722.00	216,440.00	2,240.00	-	19,722.00	216,440.00
下營	21,093.00	221,465.60	-	-	21,093.00	221,465.60

Table 7-2. Length and Area of Existing Roads, the Number of Bridges, and Length of Bicycle Lanes in Urban Planning Districts

瀝青或水泥混凝土路面 Asphalt Pavement or Concrete Pavement		碎石路面或砂土路面 Gravel Pavement or Soil Pavement				橋梁 (座) Bridge (Plans)	自行車道 長度 (公尺) Length of Bicycle Lanes (m)
面積 (平方公尺) Area of Urban Road (m ²)		長度 (公尺) Length of Urban Road (m)	面積 (平方公尺) Area of Urban Road (m ²)				
人行道 Sidewalk	其他 Others		車輛可行 駛之路面 Driveway Area	人行道 Sidewalk	其他 Others		
290,420.08	827.00	4,616.00	36,928.00	-	-	-	-
295,726.00	5,908.00	-	-	-	-	-	-
364,901.61	5,908.00	4,616.00	36,928.00	-	-	246.00	23,282.00
373,856.00	5,908.00	4,616.00	36,928.00	-	-	214.00	24,193.00
381,802.00	5,908.00	4,616.00	36,928.00	-	-	337.00	26,568.00
381,895.00	5,908.00	4,853.00	36,928.00	-	664.00	331.00	26,568.00
425,316.00	5,908.00	4,853.00	36,928.00	-	664.00	346.00	56,154.00
449,194.00	5,908.00	4,853.00	36,928.00	-	664.00	350.00	58,786.00
496,111.98	5,908.00	237.00	-	-	664.00	364.00	64,187.00
548,668.98	5,908.00	237.00	-	-	664.00	364.00	67,663.00
122,956.48	-	-	-	-	-	219.00	3,476.00
-	-	-	-	-	-	-	-
30,360.00	-	-	-	-	-	26.00	9,090.00
-	-	-	-	-	-	12.00	-
-	-	-	-	-	-	11.00	4,820.00
75.00	-	-	-	-	-	2.00	-
48,841.00	-	-	-	-	-	1.00	-
53,200.00	-	-	-	-	-	5.00	2,371.00
-	-	-	-	-	-	3.00	-
7,290.00	-	-	-	-	-	5.00	3,652.00
-	-	-	-	-	-	2.00	1,086.00
12,000.00	-	-	-	-	-	2.00	1,600.00
640.00	-	-	-	-	-	-	-
2,240.00	-	-	-	-	-	-	4,400.00
-	-	-	-	-	-	-	-

表7-2：臺南市都市計畫區域內現有已開闢道路長度及面積暨橋梁座數、自行車道長度(續完)

年底別	總 計 Total				瀝青或水泥混凝土路面 Asphalt Pavement or Concrete Pavement	
	長度 (公尺) Length of Urban Road (m)	面 積 (平方公尺) Area of Urban Road (m ²)			長度 (公尺) Length of Urban Road (m)	面積 (平方公尺) Area of Urban Road (m ²)
		車輛可行 駛之路面 Driveway Area	人行道 Sidewalk	其他 Others		
六甲	25,527.00	343,055.00	13,800.00	-	25,527.00	343,055.00
官田(隆田地區)	18,664.00	187,950.00	9,309.00	-	18,664.00	187,950.00
官田	48,523.00	691,419.00	-	-	48,523.00	691,419.00
大內	20,055.00	178,611.00	-	-	20,055.00	178,611.00
西港	26,174.00	342,092.00	-	-	26,174.00	342,092.00
將軍(漚汪地區)	20,890.00	256,230.00	-	-	20,890.00	256,230.00
新市	18,680.00	200,340.00	1,400.00	-	18,680.00	200,340.00
安定	6,477.00	106,825.00	7,615.00	664.00	6,240.00	106,825.00
山上	12,530.00	151,282.66	1,400.00	-	12,530.00	151,282.66
玉井	20,335.00	379,205.00	-	-	20,335.00	379,205.00
楠西	18,978.00	176,380.00	-	-	18,978.00	176,380.00
仁德	38,710.00	593,950.00	27,222.00	-	38,710.00	593,950.00
仁德(文賢地區)	42,016.00	662,822.00	16,000.00	-	42,016.00	662,822.00
歸仁	59,379.00	652,033.00	-	5,081.00	59,379.00	652,033.00
關廟	39,811.00	451,618.00	1,360.50	-	39,811.00	451,618.00
高速公路永康交 流道	136,785.00	1,434,771.00	30,952.00	-	136,785.00	1,434,771.00
永康六甲頂	24,214.00	352,141.00	5,083.00	-	24,214.00	352,141.00
高速公路台南交 流道附近特定區	49,690.00	654,724.00	43,861.00	-	49,690.00	654,724.00
曾文水庫特定區 (臺南市部分)	15,755.00	135,500.00	-	-	15,755.00	135,500.00
關子嶺特定區	24,957.00	249,632.00	-	-	24,957.00	249,632.00
南鯤鯓特定區	6,985.00	72,160.00	-	-	6,985.00	72,160.00
虎頭埤特定區	11,957.00	107,613.00	15,586.00	827.00	11,957.00	107,613.00
烏山頭水庫風景 特定區	11,345.00	134,265.00	-	-	11,345.00	134,265.00
臺南高鐵站	26,280.00	649,360.00	-	-	26,280.00	649,360.00
台南科學工業園 區特定區計畫	41,652.00	1,168,356.00	96,878.00	-	41,652.00	1,168,356.00
台南都會公園特 定區計畫	5,500.00	55,000.00	600.00	-	5,500.00	55,000.00
七股	9,871.00	94,831.50	-	-	9,871.00	94,831.50
北門	-	-	-	-	-	-

資料來源：本局新建工程科

Table 7-2. Length and Area of Existing Roads, the Number of Bridges, and Length of Bicycle Lanes in Urban Planning Districts(Cont.End)

瀝青或水泥混凝土路面 Asphalt Pavement or Concrete Pavement		碎石路面或砂土路面 Gravel Pavement or Soil Pavement				橋梁 (座) Bridge (Plans)	自行車道 長度 (公尺) Length of Bicycle Lanes (m)
面積 (平方公尺) Area of Urban Road (m ²)		長度 (公尺) Length of Urban Road (m)	面積 (平方公尺) Area of Urban Road (m ²)				
人行道 Sidewalk	其他 Others		車輛可行 駛之路面 Driveway Area	人行道 Sidewalk	其他 Others		
13,800.00	-	-	-	-	-	-	1,032.00
9,309.00	-	-	-	-	-	-	2,436.00
-	-	-	-	-	-	3.00	29,500.00
-	-	-	-	-	-	1.00	-
-	-	-	-	-	-	3.00	-
-	-	-	-	-	-	-	-
1,400.00	-	-	-	-	-	6.00	-
7,615.00	-	237.00	-	-	664.00	3.00	-
1,400.00	-	-	-	-	-	2.00	-
-	-	-	-	-	-	-	-
-	-	-	-	-	-	12.00	-
27,222.00	-	-	-	-	-	12.00	-
16,000.00	-	-	-	-	-	6.00	2,100.00
-	5,081.00	-	-	-	-	-	2,100.00
1,360.50	-	-	-	-	-	-	-
30,952.00	-	-	-	-	-	6.00	-
5,083.00	-	-	-	-	-	5.00	-
43,861.00	-	-	-	-	-	7.00	-
-	-	-	-	-	-	-	-
-	-	-	-	-	-	3.00	-
-	-	-	-	-	-	-	-
15,586.00	827.00	-	-	-	-	6.00	-
-	-	-	-	-	-	-	-
96,878.00	-	-	-	-	-	-	-
600.00	-	-	-	-	-	1.00	-
-	-	-	-	-	-	-	-
-	-	-	-	-	-	-	-

Source : Construction Division

表7-3:臺南市新建橋樑完工工程

年 度	橋樑新建				橋樑拓建、改善			
	橋墩 (座)	長度 (公尺)	寬度 (公尺)	面積 (平方公尺)	橋墩 (座)	長度 (公尺)	寬度 (公尺)	面積 (平方公尺)
民國109年底	-	-	-	-	1.00	201.00	53.50	2,465.50
民國110年底	-	-	-	-	1.00	117.70	39.00	1,530.10
民國111年底	-	-	-	-	9.00	1,479.00	129.00	23,470.00

資料來源:新建工程科

表7-4:臺南市

年 度	工程名稱	總計			
		長度(公尺)		面積(平方公尺)	
		總長度	人行道	總面積	人行道
民國110年底		5,694	9,626	112,696	15,830
民國111年底		11,520	9,660	306,800	25,905
	臺南都會區北 外環道路第3期 新建工程(西段)	1,800	3,400	72,000	5,780
	國道一號永康 交流道聯絡道 工程-4-11號道 路(中正北路至 永安橋)	1,470	1,600	58,800	5,600
	國道一號永康 交流道聯絡道 工程-安定區南 133線道路工程	1,400	2,660	28,000	6,650
	六甲西側外環 道(南段)二期工 程	1,100	1,950	33,000	7,800
	市道172線安溪 寮段至白河區 拓寬工程	5,750	50	115,000	75

資料來源:新建工程科

生活圈道路概況

道路新建				道路拓寬			
長度(公尺)		面積(平方公尺)		長度(公尺)		面積(平方公尺)	
總長度	人行道	總面積	人行道	總長度	人行道	總面積	人行道
5,694	9,626	112,696	15,830	-	-	-	-
2,900	5,350	105,000	13,580	8,620	4,310	201,800	12,325
1,800	3,400	72,000	5,780	-	-	-	-
-	-	-	-	1,470	1,600	58,800	5,600
-	-	-	-	1,400	2,660	28,000	6,650
1,100	1,950	33,000	7,800	-	-	-	-
-	-	-	-	5,750	50	115,000	75

表8-1: 臺南市騎樓整平施工概況

單位:公尺

年度	行政區	工程路段	整平長度
民國109年			380
民國110年			521
民國111年			678
	中西區	永福路二段	330
	麻豆區	光復路	150
	佳里區	文化路及光復路	99
	學甲區	華宗路	99

資料來源:養護工程科

表8-2: 臺南市人行道改善工程

年 度	工程名稱	行政區	人行道 施作長度 (公尺)	人行道 寬度 (公尺)	植栽綠 化空間 (平方公尺)	完工日期
民國109年			9,905	16	4,700	
民國110年			13,800	12	8,588	
民國111年			2,445	16	3,651	
	安南區北安路三段(長溪路二段至396巷)東側人行道改善工程	安南區	430	2.0	-	111/03/16
	臺南市新進國小通學步道優質化工程	新營區	99	3.5	-	111/06/30
	林森路(341號至府連東路口)人行道改善工程	東區	112	2.8	68	111/08/24
	新營區公園路人行道改善工程	新營區	396	3.0	1,100	111/09/26
	臺南市下營區東興國小通學步道建置工程	下營區	342	2.0	269	111/10/12
	110年度-臺南市下營區間置舊鐵道改善及綠色廊道串聯建置工程	下營區	1,067	2.5	2,214	111/12/23

資料來源:養護工程科

表8-3: 臺南市路平專案

年 度	工程名稱	行政區	施作 長度 (公尺)	施作 面積 (平方公	完工日期
民國110年			40,120	414,862	
民國111年			61,400	696,072	
	西門路一段(健康路至中華南路)路面改善工程	南	1,902	31,556.90	111/11/07
	小北路(公園路至西門路)、成功路(公園路至西門路)、開元路(長榮路至開元橋)及公園南路(公園路至北門路)路面改善工程	北、中西	2,069	36,541.96	111/10/05
	台江大道一段(北安路四段至慶和路) 路面改善工程	安南	2,022	37,200.00	111/12/14
	裕義路及文德路路面改善工程	東、仁德	3,938	35,508.44	111/09/16
	長榮路(林森路至懷恩街)及東門路(東門路一段135巷至崇學路) 路面改善工程	東	3,027	39,619.70	111/11/15
	海尾路(安明路至海佃路) 路面改善工程	安南	2,184	1,570.64	111/10/09
	安定區國道八號兩側側車道路面改善工程	安定	11,653	121,242.00	111/11/04
	南136線(台1線~南177)及南177線(大社國小~大潭橋及大社地區)路面改善工程	新市	2,591	27,605.00	111/10/19
	永康區中正路、正南一街、正南三路及西勢路等部分路段路面改善工程	永康	4,011	44,057.00	111/10/21
	南29線(南26線~南32線)及南32線(南29線~篤家橋)道路改善工程	七股、佳里	1,783	17,799.00	111/12/23
	南13線(台19線~南14線)、南53線(市171線~市174線以南)、南73線及南73-1線路面改善工程	學甲、鹽水	4,346	51,022.00	111/09/29
	白河區南91線(3.74~5.5K)道路改善工程	白河	1,771	18,307.25	111/10/07
	南78線(高鐵橋~台1線)及南100線(市165~南99-1線)路面改善工程	後壁、東山	4,227	34,951.00	111/09/15
	柳營區南69線(雙和路部分路段及2.8~4.3K)及下營區健康路路面改善工程	柳營	3,059	33,800.00	111/11/16
	南26線(6.5~10K)及南27線(南19線~南28線)等部分路面改善工程	將軍、佳里	4,011	62,395.00	111/12/29
	南41線(鎮山街~南勢橋及南34線~南36線)、南43線(南46線~南34線)及南46線(台19線~南43線)路面改善工程	佳里、西港	4,950	49,572.00	111/12/30
	仁德區勝利路及歸仁區台86側車道等部分路段路面改善工程	仁德、歸仁	1,946	36,134.00	111/10/10
	仁德區保安路(中正路~文賢路)路面改善工程	仁德	1,910	17,190.00	111/09/26

資料來源:養護工程科

表8-4: 臺南市道路經常養護工程

年 度	瀝青混凝土路面維護 (平方公尺)	側溝工程 (公尺)	護欄、欄杆修護 (公尺)
民國110年	212,729.30	3,953.00	840.90
民國111年	279,467.00	2,911.60	0.00

資料來源:養護工程科

表8-5: 臺南市橋樑、地下道及人行天橋經常養護工程

年 度	混凝土修復 (平方公尺)	護欄、欄杆修護 (公尺)	伸縮縫止滑漆 (平方公尺)	碳纖維貼片補強 (平方公尺)
民國110年	1,468	150	202	1,101
民國111年	1,472	625	135	1,632

資料來源:養護工程科

表9-1:臺南市路燈新設工程

單位:盞

年度	總計	鈉光燈				LED燈			
		小計	250W	400W	其他W	小計	低瓦特	中瓦特	高瓦特
民國109年	151	-	-	-	-	151	131	16	4
民國110年	97	-	-	-	-	97	76	21	-
民國111年	146	-	-	-	-	146	117	29	-
1月	8	-	-	-	-	8	7	1	-
2月	10	-	-	-	-	10	8	2	-
3月	10	-	-	-	-	10	7	3	-
4月	10	-	-	-	-	10	9	1	-
5月	19	-	-	-	-	19	16	3	-
6月	13	-	-	-	-	13	7	6	-
7月	16	-	-	-	-	16	12	4	-
8月	19	-	-	-	-	19	17	2	-
9月	17	-	-	-	-	17	15	2	-
10月	6	-	-	-	-	6	5	1	-
11月	8	-	-	-	-	8	7	1	-
12月	10	-	-	-	-	10	7	3	-

資料來源:公園管理科

表9-2: 臺南市

年 度	總計	水銀燈					鈉光燈	
		小計	100W	200W	400W	其他W	小計	150W
民國109年底	226,885	-	-	-	-	-	-	-
民國110年底	226,982	-	-	-	-	-	-	-
民國111年底	256,128	-	-	-	-	-	-	-

資料來源:公園管理科

路燈設備

單位:盞

鈉光燈			日光燈					LED燈	其他路燈
250W	400W	其他W	小計	10W	20W	40W	其他W		
-	-	-	-	-	-	-	-	141,567	85,318
-	-	-	-	-	-	-	-	141,664	85,318
-	-	-	-	-	-	-	-	240,791	15,337

表9-3: 臺南市行道路統計

單位:株

年度及行政區	前年度行道樹總數	本年度新植行道樹	本年度補植行道樹	本年度修剪之行道樹	本年度災害倒伏行道樹	本年度行道樹總數
民國110年	38,344	292	155	23,853	22	38,769
民國111年	38,769	609	95	24,195	2	39,471
東區	4,617	-	38	3,363	-	4,655
南區	3,523	16	20	3,616	1	3,558
中西區	1,812	-	5	870	-	1,817
北區	4,259	3	14	1,463	-	4,276
安平區	3,016	-	18	3,211	1	3,033
安南區	21,542	590	-	11,672	-	22,132

資料來源:公園管理科

表9-4: 臺南市公

年度別及公園名稱	管理機關	區	里	面積 (公頃)	位置
民國111年					
林森(三角)公園_公2	工務局	東區	龍山里	2	林森路一段、長榮路一段路口
龍山段公E7_公E7	工務局	東區	龍山里	2	林森路一段、府連路口
巴克禮紀念公園_公18	工務局	東區	崇明里	3	中華東路(文化中心對面)
巴克禮紀念公園-河津櫻花區_公19	工務局	東區	崇明里	6	中華東路(文化中心對面)
東寧運動公園_公4	工務局	東區	大學里	5	林森路&東寧路口
時代公園_公83	工務局	東區	東光里	4	凱旋路與東光路口
東興公園_公5	工務局	東區	大學里	2	東和路、林森路二段
東和公園(公5)_公5	工務局	東區	大學里	1	小東路、林森路二段
青年公園_公9	工務局	東區	圍下里	1	青年路、育樂街
後甲圓環_綠7	工務局	東區	後甲、東聖、富強、東光里	0	東寧路、中華東路圓環
和平公園_公兒E25	工務局	東區	和平里	1	文化一街
後甲公園_公兒E1	工務局	東區	後甲里	2	裕永一街、裕永路路口
南聖公園_公兒E2	工務局	東區	南聖里	2	裕和路、裕信路
文聖公園_公兒E7	工務局	東區	文聖里	1	裕忠路&裕文路
裕聖公園_公兒E8	工務局	東區	裕聖里	1	裕信三街&裕信路
東門圓環_綠4	工務局	東區	東門、大同里；萬昌、開山里	0	北門路、府前路圓環
平實公園_公84附	工務局	東區	後甲里	7	小東路與後甲一路交叉口
公87(附)公園_公87(附)	工務局	東區	後甲里	1	平實路與中華東路交叉口
副都心南工區_公61	工務局	東區	東智里	2	崇賢一路及保仁路
仁和公園_公兒E22	東區公所	東區	崇善里	0	仁和路70號
崇善公園_公兒E23	東區公所	東區	崇善里	1	崇善四街
莊敬公園_公兒E49	東區公所	東區	莊敬里	0	東興路
大福公園_公兒E58	東區公所	東區	大福里	0	立德四路&立德七路
光明公園_公兒E48	東區公所	東區	小東里	0	光明街175巷
東成公園_公兒E56	東區公所	東區	虎尾里	0	東成街150號
富農公園_公兒E55	東區公所	東區	虎尾里	0	富農街一段188巷
富強公園_公兒E54	東區公所	東區	富強里	0	裕農路446巷
富裕公園_公兒E53	東區公所	東區	富裕里	0	東門路二段301巷
大智公園_公兒E60	東區公所	東區	大智里	0	長東街
關聖公園_公兒E5	東區公所	東區	關聖里	1	裕和五街&裕英街
千禧公園_公兒E13	東區公所	東區	關聖里	1	裕農三街&裕和二街
崇誨公園_公兒E50	東區公所	東區	崇誨里	0	林森路二段192巷口

園綠地概況

屬性		認養	
都市計畫公園/ 公(兒)用地/綠 地/廣場等	有無認 養	認養單位	認養期間
公園用地	無	-	-
公園用地	無	-	-
公園用地	有	(1)台南東門巴克禮紀念教會 (2)臺南市巴克禮紀念公園永續經營協會 (3)財團法人台南企業文化藝術基金會 (4)社團法人中華民國荒野保護協會 (5)長榮大學	112.04.15-114.04.14
公園用地	無	-	-
公園用地	有	東明里長 郭秀琴	110.07.01-112.06.30
公園用地	無	-	-
公園用地	無	-	-
公園用地	無	-	-
公園用地	無	-	-
綠地	無	-	-
公(兒)用地	有	和平里長 洪榮俊	110.08.10-112.08.09
公(兒)用地	無	-	-
公(兒)用地	無	-	-
公(兒)用地	無	-	-
公(兒)用地	無	-	-
綠地	無	-	-
公園用地	無	-	-
公園用地	無	-	-
公園用地	無	-	-
公(兒)用地	有	崇善里辦公處	112.01.01-113.12.31
公(兒)用地	有	崇善里辦公處	112.01.01-113.12.31
公(兒)用地	有	莊敬里辦公處	112.01.01-113.12.31
公(兒)用地	有	大福里辦公處	112.01.01-113.12.31
公(兒)用地	有	小東里辦公處	112.01.01-113.12.31
公(兒)用地	有	虎尾里辦公處	112.01.01-113.12.31
公(兒)用地	有	虎尾里辦公處	112.01.01-113.12.31
公(兒)用地	有	富強里辦公處	112.01.01-113.12.31
公(兒)用地	有	富裕里辦公處	112.01.01-113.12.31
公(兒)用地	有	大智里辦公處	112.01.01-113.12.31
公(兒)用地	有	關聖里辦公處	112.01.01-113.12.31
公(兒)用地	有	關聖里辦公處	112.01.01-113.12.31
公(兒)用地	有	崇誨里辦公處	112.01.01-113.12.31

表9-4: 臺南市公

年度別及公園名稱	管理機關	區	里	面積 (公頃)	位置
成大公園_公兒E28	東區公所	東區	成大里	0	大學路&育樂街(遠百旁)
崇學公園_公兒E57	東區公所	東區	崇學里	0	崇學路&崇德路口
裕敬公園_公兒E10	東區公所	東區	裕聖里	0	裕孝路&裕孝一街
裕華公園_公兒E14	東區公所	東區	裕聖里	0	裕華一街及二街交叉口
崇德公園_公E2	東區公所	東區	崇德里	0	崇德七街47號
文化公園_公兒E24	東區公所	東區	和平里	1	仁和路41巷與文化二街
文良公園_公兒E26	東區公所	東區	和平里	0	文化一街與文化六街口 (文化一街153巷151號)
衛國公園_公兒E51	東區公所	東區	衛國里	0	林森路二段東門國宅旁
公兒E58(州知事府)_公兒E58	東區公所	東區	圍下里	1	衛民街博愛國小後方
忠孝公園_公兒E31	東區公所	東區	忠孝里	0	榮譽街192號對面(榮民之家旁)
裕平公園_公兒E43	東區公所	東區	文聖里	0	裕平路276號旁
至善園_綠E5	東區公所	東區	大學里	0	長榮路三段40號旁
德光公園_公E1	東區公所	東區	德光里	1	崇德路、崇德一街
新厝公園_公兒E61	東區公所	東區	德高里	0	德昌路
竹篙厝公園_公兒E62	東區公所	東區	德高里	1	德高國小後面
崇成公園_公兒E63	東區公所	東區	崇成里	0	崇明路/崇明24街口
竹篙厝段公兒E29(目前為停車場)_公兒E29	交通局	東區	崇明里	1	崇明路(崇明國中旁)
公兒E41_公兒E41	東區公所	東區	復興里	0	裕忠路474號(復興活動中心旁)
崇成公園_公兒E61	東區公所	東區	東智里	0	-
副都心南工區_公60	東區公所	東區	東智里	1	大同路2段及保仁路
水萍塢公園_公7	工務局	南區	廣州里	9	永華路、金華路
明和公園_公20	工務局	南區	國宅里	3	中華西路、新興路口
大林二公園_公3	工務局	南區	大林里	1	大同路二段482巷底
興農公園_公9	工務局	南區	興農里	1	灣裡路211巷口
萬年公園_公42	工務局	南區	省躬里	2	明興路925巷口
親水公園_公15	工務局	南區	松安里	12	濱海公路旁
舉喜段公79公園_公79	工務局	南區	同安里	3	萬年八街與萬年五街
大恩公園_公82	工務局	南區	大恩里	1	桶盤淺公園旁
健康綠洲公園_公92	工務局	南區	文南里	2	健康路二段
灣裡休閒公園_公97	工務局	南區	永寧里	3	灣裡路
文華公園_公兒3	南區區公所	南區	文華里	1	永華路一段275號
花鄉公園_廣7	南區區公所	南區	大林里	0	大林路111巷
建南公園_公S1	南區區公所	南區	建南里	1	德興路274巷
建南二號公園_公兒1	南區區公所	南區	建南里	0	中華南路二段53巷33號
大林公園_公兒13	南區區公所	南區	大林里	0	大同路二段482巷
桶盤淺公園_公兒14	南區區公所	南區	大恩里	0	大同路二段752巷182號
日新二號公園_公兒S2	南區區公所	南區	鹽埕里	0	金華路一段503巷
日新一號公園_公兒S3	南區區公所	南區	鹽埕里	0	利南街223號
郡南公園_綠S25	南區區公所	南區	郡南里	0	永安街262巷39號
再興里一號公園_綠3	南區區公所	南區	再興里	0	三官路46號
再興里二號公園_綠4	南區區公所	南區	再興里	0	三官路222巷

園綠地概況

屬性	認養		
	有無認養	認養單位	認養期間
都市計畫公園/公(兒)用地/綠地/廣場等			
公(兒)用地	有	成大里辦公處	112.01.01-113.12.31
公(兒)用地	有	崇學里辦公處	112.01.01-113.12.31
公(兒)用地	有	裕聖里辦公處	112.01.01-113.12.31
公(兒)用地	有	裕聖里辦公處	112.01.01-113.12.31
公園用地	有	崇德里辦公處	112.01.01-113.12.31
公(兒)用地	有	大福里辦公處	112.01.01-113.12.31
公(兒)用地	有	和平里辦公處	112.01.01-113.12.31
公(兒)用地	有	衛國里辦公處	112.01.01-113.12.31
公(兒)用地	有	圍下里辦公處	112.01.01-113.12.31
公(兒)用地	有	忠孝里辦公處	112.01.01-113.12.31
公(兒)用地	有	文聖里辦公處	112.01.01-113.12.31
綠地	有	大學里辦公處	112.01.01-113.12.31
公園用地	有	德光里辦公處	112.01.01-113.12.31
公(兒)用地	有	德高里辦公處	112.01.01-113.12.31
公(兒)用地	有	德高里辦公處	112.01.01-113.12.31
公(兒)用地	有	崇成里辦公處	112.01.01-113.12.31
公(兒)用地	無	-	-
公(兒)用地	有	復興里辦公處	112.01.01-113.12.31
公(兒)用地	無	-	-
公園用地	有	東智里辦公處	112.01.01-113.12.31
公園用地	無	-	-
公園用地	無	-	-
公園用地	無	-	-
公園用地	無	-	-
公園用地	無	-	-
公園用地	無	-	-
公園用地	有	華友聯建設有限公司	112.12.11-114.12.10
公園用地	無	-	-
公園用地	無	-	-
公園用地	無	-	-
公(兒)用地	有	文華里長李秉樺	112.1.1~113.12.31
廣場	有	大林里長劉相明	112.1.1~113.12.31
公園用地	有	建南里長江勝雄	112.1.1~113.12.31
公(兒)用地	有	建南里長江勝雄	112.1.1~113.12.31
公(兒)用地	有	大林里長劉相明	112.1.1~113.12.31
公(兒)用地	有	大恩里長施國熙	111.3.30~113.3.29
公(兒)用地	有	鹽埕里長蔡進原	112.1.1~113.12.31
公(兒)用地	有	鹽埕里長蔡進原	112.1.1~113.12.31
綠地	有	郡南里長王全益	111.3.30~113.3.29
綠地	有	再興里長吳昇柏	112.1.1~113.12.31
綠地	有	再興里長吳昇柏	112.1.1~113.12.31

表9-4: 臺南市公

年度別及公園名稱	管理機關	區	里	面積 (公頃)	位置
再興里三號公園_綠2	南區區公所	南區	再興里	0	新慶街10巷17號
廣州公園_綠S26	南區區公所	南區	廣州里	0	福吉五街16巷五號
金華公園_公兒1	南區區公所	南區	金華里	1	健康路二段247巷40號
文南公園_公兒2	南區區公所	南區	文南里	0	永南三街23號
大成公園_公兒4	南區區公所	南區	田寮里	0	大成路二段42巷56號
瀨口公園_公S49	南區區公所	南區	文南里	0	中華西路&建南路口
南華公園_公兒9	南區區公所	南區	南華里	0	中華南路二段300巷30弄
田寮育樂公園_公兒1	南區區公所	南區	田寮里	0	新興路265巷48號前
新興國宅_公兒11	南區區公所	南區	光明里	0	新興路537巷1號對面
新興國宅_公兒12	南區區公所	南區	光明里	0	新建路17巷13號
新興國宅_公兒13	南區區公所	南區	光明里	0	新建路21巷
新興國宅_公兒14	南區區公所	南區	光明里	0	新建路27巷
新興國宅_公兒15	南區區公所	南區	開南里	1	新建路37巷
新興國宅_公兒16	南區區公所	南區	開南里	0	新建路41巷
新興國宅_公兒17	南區區公所	南區	彰南里	0	新建路16巷
公兒S27公園_公兒S27	南區區公所	南區	開南里	0	新建路26巷
新興國宅_公兒20	南區區公所	南區	開南里	0	新建路28巷
新興國宅_公兒22	南區區公所	南區	開南里	1	新建路53巷對面
新興國宅_公兒23	南區區公所	南區	開南里	0	新建路52巷
新興國宅_公兒24	南區區公所	南區	開南里	0	新建路54巷
新興國宅_公兒25	南區區公所	南區	南華里	0	中華南路二段302巷6弄
新興國宅_公兒26	南區區公所	南區	南華里	0	中華南路二段302巷2弄
新興國宅_公兒27	南區區公所	南區	南都里	0	中華南路二段315巷口
興南公園_公兒14	南區區公所	南區	佛壇里	0	興南街及省躬三街口
喜樹平安情社區公園_公兒1	南區區公所	南區	喜北	0	喜樹路206巷42弄
鯤鯨公園_公兒S1	南區區公所	南區	鯤鯨	0	鯤鯨路100-1號旁
南樂公園_公11	南區區公所	南區	文華里	0	南樂街
水交社綠S1_綠S1	南區區公所	南區	明德里	0	大成路與新都路口
舉喜段公兒綠S2_綠S2	南區區公所	南區	省躬里	0	萬年路167號(南寧高中)對面 明興路925巷
舉喜段公兒S70_公兒S70	南區區公所	南區	省躬里	0	萬年路406巷口 明興路925巷
公兒S57公園_公兒S57	南區區公所	南區	興農里	0	明興路1181巷與萬年七街口
綠33_綠33	南區區公所	南區	南都里	0	興隆路上(交通大隊前)
觀心園_公兒S63	南區區公所	南區	金華里	0	聖南街與尊南街交叉
白雪公兒6_公兒6	南區區公所	南區	鹽埕里	0	新都路與新建路路口(老人會館前); 鹽埕路 131巷73號
白雪公66_公66	南區區公所	南區	鹽埕里	0	新和東路南側 鹽埕路131巷(市場西側)
白雪公81_公81	南區區公所	南區	鹽埕里	0	新和東路北側(鹽埕圖書館對面)
省躬段公兒9_公兒9	南區區公所	南區	省躬里	0	省躬一街跟省躬橫街交叉(省躬國小後方)
明亮公園_公兒S62	南區區公所	南區	明亮里	0	新都路436巷
綠32_綠32	南區區公所	南區	竹溪里	0	大成路二段、南門路交接口
公兒S5_公兒S5	南區區公所	南區	鹽埕里	0	鹽埕路131巷白雪里社區活動中心旁

園綠地概況

屬性		認養	
都市計畫公園/ 公(兒)用地/綠 地/廣場等	有無認 養	認養單位	認養期間
綠地	有	再興里長吳昇柏	112.1.1~113.12.31
綠地	有	廣州里長許林麗玉	112.1.1~113.12.31
公(兒)用地	有	金華里長柯崑城	111.3.30~113.3.29
公(兒)用地	有	文南里長陳清泉	111.3.30~113.3.29
公(兒)用地	有	田寮里長王能波	111.3.30~113.3.29
公園用地	有	鄭金葉	111.3.30~113.3.29
公(兒)用地	有	南華里長辜福恩	112.1.1~113.12.31
公(兒)用地	有	田寮里長王能波	112.1.1~113.12.31
公(兒)用地	有	光明里長黃榮籐	112.1.1~113.12.31
公(兒)用地	有	光明里長黃榮籐	112.1.1~113.12.31
公(兒)用地	有	光明里長黃榮籐	112.1.1~113.12.31
公(兒)用地	有	光明里長黃榮籐	112.1.1~113.12.31
公(兒)用地	有	開南里長梁坤財	112.1.1~113.12.31
公(兒)用地	有	開南里長梁坤財	112.1.1~113.12.31
公(兒)用地	無	-	-
公(兒)用地	無	-	-
公(兒)用地	無	-	-
公(兒)用地	無	-	-
公(兒)用地	無	-	-
公(兒)用地	無	-	-
公(兒)用地	無	-	-
公(兒)用地	無	-	-
公(兒)用地	無	-	-
公(兒)用地	無	-	-
公(兒)用地	有	喜北社區發展協會蔡榮輝	112.1.1~113.12.31
公(兒)用地	有	鯤鯨里長陳金江	112.1.1~113.12.31
公園用地	有	文華里長李秉樺	112.1.1~113.12.31
綠地	無	-	-
綠地	有	省躬里長杜枝文	111.3.30~113.3.29
公(兒)用地	有	省躬里長杜枝文	111.3.30~113.3.29
公(兒)用地	有	華友聯開發股份有限公司	111.11.14~113.11.13
公(兒)用地	有	南都里長高麗雲	112.1.1~113.12.31
公(兒)用地	有	金華里長柯崑城	111.3.30~113.3.29
公(兒)用地	有	鹽埕里長蔡進原	112.1.1~113.12.31
公園用地	有	鹽埕里長蔡進原	112.1.1~113.12.31
公園用地	有	鹽埕里長蔡進原	112.1.1~113.12.31
公(兒)用地	有	省躬里長杜枝文	111.3.30~113.3.29
公(兒)用地	有	明亮里長蘇三柱	111.3.30~113.3.29
綠地	無	-	-
公(兒)用地	有	鹽埕里長蔡進原	112.1.1~113.12.31

表9-4: 臺南市公

年度別及公園名稱	管理機關	區	里	面積 (公頃)	位置
新生公園_公兒80	南區區公所	南區	新生里	0	大林國宅後方
喜樹生活公園_公兒S36	南區區公所	南區	喜南里	1	喜樹路171巷(喜樹圖書館旁)
公兒S45公園_公兒S45	南區區公所	南區	府南里	1	永成路3段
公兒S46公園_公兒S46	南區區公所	南區	府南里	0	永成路3段
公兒S55公園_公兒S55	南區區公所	南區	府南里	0	新都路與永成路三段372巷69弄路口
公兒S47公園_公兒S47	南區區公所	南區	郡南里	1	新都路與新都路329巷交叉口
公兒S48公園_公兒S48	南區區公所	南區	郡南里	0	S47南側
公兒S34_公兒S34	南區區公所	南區	省躬里	0	南區明興路及明興路735巷
國際城公園_綠20	南區區公所	南區	金華里	0	健康路2段401巷、惠南街147巷
綠10_綠10	南區區公所	南區	佛壇里	1	興南街252巷
佛壇堤岸公園_公兒S5	南區區公所	南區	佛壇里	0	興南街與灣裡路(灣裡抽水站旁)
湯德章紀念公園_綠1	工務局	中西區	永華里	1	民生路、中山路圓環
小西門圓環_綠2附	工務局	中西區	小西里	1	西門路一段、府前路二段
西門圓環_綠3	工務局	中西區	天后里	1	西門路、民族路
東門圓環_綠4	工務局	中西區	開山里	0	民權路一段、東門路一段
南門公園_公8	工務局	中西區	大南里	1	南門路、樹林街
大涼生態公園_公97	工務局	中西區	大涼里	1	星鑽街、大涼路
西賢公園_公兒C7	中西區公所	中西區	西賢里	0	西賢一街109巷
西湖公園_公兒15	中西區公所	中西區	西湖里	1	民權路四段頂美一街
湖美公園_公兒17	中西區公所	中西區	西湖里	0	湖美一街42巷北側
頂美公園_公兒14	中西區公所	中西區	西湖里	1	頂美三街230號前西側
湖美麗景公園_公38	中西區公所	中西區	西湖里	0	湖美二街100巷尾(湖美社區內)
協和公園_公35	中西區公所	中西區	兌悅里	0	民族路三段258號後面
光賢公園_公兒12	中西區公所	中西區	光賢里	0	武聖路151巷50弄
烏橋公園_公兒5	中西區公所	中西區	大涼里	1	府前路二段370號
烏橋運河西岸公園_公C2	中西區公所	中西區	大涼里	0	府前路二段239號旁巷內
民生里公63_公63	中西區公所	中西區	民生里	0	南華街巷內(武英街71號旁)
二府口公園_公71	中西區公所	中西區	南美里	0	友愛市場後
小西門公園_公C3	中西區公所	中西區	小西門里	1	和意路(錢櫃對面)
公C1_公C1	中西區公所	中西區	大涼里	0	府前一街與中華西路二段
綠C1_綠C1	中西區公所	中西區	淺草里	0	民生路二段尾南側
綠C4_綠C4	中西區公所	中西區	大涼里	0	公C1東側
綠39_綠39	中西區公所	中西區	淺草里	1	環河街129巷
開山公園_公C5附	中西區公所	中西區	開山里	0	府前路一段巷子內
頂湖公園_公兒C5	中西區公所	中西區	西湖里	1	湖美一街143號旁
綠C3_綠C3	中西區公所	中西區	大涼里	1	中華西路二段12巷內
台南公園_公1	工務局	北區	公園里	15	公園路、公園南路、公園北路、北門路
小東公園_公5	工務局	北區	東興里	4	林森路三段、小東路口
元寶桂花公園_兒N1	工務局	北區	元寶里	1	北園街114巷底南側 (北園公園對面)
開元振興公園_公兒10	工務局	北區	振興里	3	林森路、開南街口
連雅堂紀念公園_公6	工務局	北區	立人里	1	海安路、臨安路、公園南路口
長榮公園_公兒38	工務局	北區	長勝里	1	開元路249巷21號前(近長榮路口)

園綠地概況

屬性	認養		
	有無認養	認養單位	認養期間
都市計畫公園/公(兒)用地/綠地/廣場等			
公(兒)用地	無	-	-
公(兒)用地	有	喜南里長曹和田	111.3.30~113.3.29
公(兒)用地	有	府南里長尤俊銘	112.1.1~113.12.31
公(兒)用地	有	府南里長尤俊銘	112.1.1~113.12.31
公(兒)用地	有	府南里長尤俊銘	112.1.1~113.12.31
公(兒)用地	無	-	-
公(兒)用地	無	-	-
公(兒)用地	有	省躬里長杜枝文	112.1.1~113.12.31
綠地	有	金華里長柯崑城	111.3.30~113.3.29
綠地	有	佛壇里長葉瑞勇	112.1.1~113.12.31
公(兒)用地	有	佛壇里長葉瑞勇	112.1.1~113.12.31
綠地	無	-	-
綠地	無	-	-
綠地	無	-	-
綠地	無	-	-
公園用地	無	-	-
公園用地	無	-	-
公(兒)用地	有	西賢里辦公處	112.01.01-113.12.31
公(兒)用地	有	西湖里辦公處	112.01.01-113.12.31
公(兒)用地	有	西湖里辦公處	112.01.01-113.12.31
公(兒)用地	有	西湖里辦公處	112.01.01-113.12.31
公園用地	有	西湖里辦公處	112.01.01-113.12.31
公園用地	有	兌悅里辦公處	112.01.01-113.12.31
公(兒)用地	有	光賢里辦公處	112.01.01-113.12.31
公(兒)用地	有	大涼社區發展協會	112.01.01-113.12.31
公園用地	有	大涼社區發展協會	112.01.01-113.12.31
公園用地	無	-	-
公園用地	有	南美里辦公處	112.01.01-113.12.31
公園用地	無	-	-
公園用地	無	-	-
綠地	無	-	-
綠地	無	-	-
綠地	無	-	-
公園用地	有	開山里辦公處	112.01.01-113.12.31
公(兒)用地	有	西湖里辦公處	112.01.01-113.12.31
綠地	無	-	-
公園用地	無	-	-
公園用地	無	-	-
兒童遊樂場用地	有	元寶里長 李皇興	110.01.01-112.12.31
公(兒)用地	無	-	-
公園用地	無	-	-
公(兒)用地	無	-	-

表9-4: 臺南市公

年度別及公園名稱	管理機關	區	里	面積 (公頃)	位置
永祥公園_公兒15、16、17	工務局	北區	永祥里	2	康祥段296.327.326.560地號
長興生態公園_公66	工務局	北區	長興里	2	公園北路156號-1前
豐興公園_公兒N4	北區公所	北區	東興里	0	東豐路尾(桌球館斜對面)
北園公園_公兒23	北區公所	北區	元寶里	1	北園街114巷底北側
小康公園_公兒5	北區公所	北區	北門里	1	實踐街(小康里文康中心旁)
六甲公園_公兒N76	北區公所	北區	小北里	0	西門路四段200巷內
北安公園_公兒N54	北區公所	北區	成功里	0	北安路一段142巷27號
成功公園_公兒N51	北區公所	北區	成功里	0	北成路128巷
北成公園_公兒N52	北區公所	北區	成功里	0	北成路80巷2弄21號
立人公園_綠8	北區公所	北區	和順里	0	臨安路尾(大潤發量販店邊)
希望公園_公兒N48	北區公所	北區	福德里	1	文成一路-育德街(和緯賓館邊)
成德公園_公兒N47	北區公所	北區	福德里	1	西門路四段(丹比後面)
鄭子寮公園_公兒N42	北區公所	北區	華德里	0	北安路一段(北安橋南側)
文靈公園_公兒3	北區公所	北區	文元里	0	文賢路1122巷&文賢二街 (文靈宮旁)
文成公園_公兒6	北區公所	北區	元美里	0	文成路&750巷口
大港公園_公兒4	北區公所	北區	大港里	0	大興街192巷
賢良公園_公兒2	北區公所	北區	賢北里	1	賢北街二十九號
賢北公園_公兒3	北區公所	北區	賢北里	0	賢北街十五巷
育德公園_公兒N17	北區公所	北區	和順里	0	民德路八十號
實踐公園_公兒17	北區公所	北區	永祥里	0	實踐街(鐵路平交道旁)
大和公園_公兒1	北區公所	北區	大和里	0	中華北路變電所邊
和順公園_公6	北區公所	北區	和順里	1	海安路&臨安路&公園南路
光武公園_公兒32	北區公所	北區	大光里	1	北門路二段(近長榮路五段)
光武運動公園_公兒33	北區公所	北區	大光里	0	北門路二段547巷78弄旭日街120巷口
北元公園_公兒2	北區公所	北區	文元里	0	海安路三段985巷&文成三路682巷
育北公園_公兒N43	北區公所	北區	華德里	1	育德二路與育德二路777巷
福安公園_公兒N53	北區公所	北區	成功里	0	北成路80巷22弄底(北成路186巷&北安路一段372巷)
元成公園_公兒4	北區公所	北區	元美里	0	文成三路&文賢二街(文成三路與育德二街口)
文元公園_公兒5	北區公所	北區	元美里	1	文成路&文賢三街(文成三路與育德三街口)
元昌公園_公兒7	北區公所	北區	元美里	1	文賢一路128巷&文賢二街
孝德公園_公兒6	北區公所	北區	華德里	1	文成三路&育德二路
順德公園_公兒N50	北區公所	北區	華德里	0	北成路荷蘭村汽車旅館旁 中華北路2段194巷
凱德公園_公兒7	北區公所	北區	福德里	1	育德二路與育德二街221巷口
文中公園_公兒1	北區公所	北區	文元里	0	中華北路二段25巷與文賢路1180巷口
勝安香草運動公園_公兒N62	北區公所	北區	長勝里	1	開元路63巷旁
實踐段公兒30_公兒30	北區公所	北區	北門里	0	大武街161號(活動中心後面)
大豐公園_公兒9	北區公所	北區	大豐里	0	武聖路&和緯路黃昏市場旁
立德公園_公兒N16	北區公所	北區	成德里	0	育德一街與立賢一段路口
延平公園_綠N5	北區公所	北區	大光里	0	和緯路一段與公園路交叉口

園綠地概況

屬性		認養	
都市計畫公園/ 公(兒)用地/綠 地/廣場等	有無認 養	認養單位	認養期間
公(兒)用地	有	永祥里長 李青春	112.03.10-114.03.09
公園用地	有	招商投資事業有限公司	111.10.15-113.10.14
公(兒)用地	有	東興里辦公處(王泉尚)	112.1.1~113.12.31
公(兒)用地	有	元寶里辦公處(許大衛)	112.1.1~113.12.31
公(兒)用地	有	北門里辦公處(許雅晴)	112.1.1~113.12.31
公(兒)用地	有	小北里辦公處(謝水泉)	112.1.1~113.12.31
公(兒)用地	有	成功里辦公處&成功社區發展協會(鄭景元)	112.1.1~113.12.31
公(兒)用地	有	成功里辦公處&成功社區發展協會(鄭景元)	112.1.1~113.12.31
公(兒)用地	有	成功里辦公處&成功社區發展協會(鄭景元)	112.1.1~113.12.31
綠地	有	大潤發股份有限公司台南分公司	112.1.1~113.12.31
公(兒)用地	有	福德里辦公處(林勝緞)	112.1.1~113.12.31
公(兒)用地	有	福德里辦公處(林勝緞)	112.1.1~113.12.31
公(兒)用地	有	華德里辦公處(宋藍美玉)	112.1.1~113.12.31
公(兒)用地	有	文元里辦公處(吳春美)	112.1.1~113.12.31
公(兒)用地	有	元美里辦公處(侯喬蕤)	112.1.1~113.12.31
公(兒)用地	有	大港社區發展協會理事長陳虹樺	112.1.1~113.12.31
公(兒)用地	有	賢北里辦公處(黃富得)	112.1.1~113.12.31
公(兒)用地	有	賢北里辦公處(黃富得)	112.1.1~113.12.31
公(兒)用地	有	和順里辦公處(黃俊源)	112.1.1~113.12.31
公(兒)用地	有	永祥里辦公處(李青春)	112.1.1~113.12.31
公(兒)用地	有	大和里辦公處(陳美惠)	112.1.1~113.12.31
公園用地	有	和順里辦公處(黃俊源)	112.1.1~113.12.31
公(兒)用地	有	大光里辦公處(吳坤福)	112.1.1~113.12.31
公(兒)用地	有	大光里辦公處(吳坤福)	112.1.1~113.12.31
公(兒)用地	有	文元里辦公處(吳春美)	112.1.1~113.12.31
公(兒)用地	有	華德里辦公處(宋藍美玉)	112.1.1~113.12.31
公(兒)用地	有	成功里辦公處&成功社區發展協會(鄭景元)	112.1.1~113.12.31
公(兒)用地	有	元美里辦公處(侯喬蕤)	112.1.1~113.12.31
公(兒)用地	有	元美里辦公處(侯喬蕤)	112.1.1~113.12.31
公(兒)用地	有	元美里辦公處(侯喬蕤)	112.1.1~113.12.31
公(兒)用地	有	華德里辦公處(宋藍美玉)	112.1.1~113.12.31
公(兒)用地	有	華德里辦公處(宋藍美玉)	112.1.1~113.12.31
公(兒)用地	有	福德里辦公處(林勝緞)	112.1.1~113.12.31
公(兒)用地	有	文元里辦公處(吳春美)	112.1.1~113.12.31
公(兒)用地	有	長勝里辦公處(吳灃晏)	112.1.1~113.12.31
公(兒)用地	有	北門里辦公處(許雅晴)	112.1.1~113.12.31
公(兒)用地	有	大豐里辦公處 (余禮南)	112.1.1~113.12.31
公(兒)用地	有	成德里辦公處(王登炎)	112.1.1~113.12.31
綠地	有	大光里辦公處(吳坤福)	112.1.1~113.12.31

表9-4: 臺南市公

年度別及公園名稱	管理機關	區	里	面積 (公頃)	位置
正德公園_公兒N44	北區公所	北區	華德里	0	北成路(荷蘭村汽車旅館旁)
重興綠園_公兒N3	北區公所	北區	重興里	0	林森路3段140巷內(活動中心旁)
福德公園_公兒N49	北區公所	北區	福德里	1	文成路、育德三街
大興公園_公兒8、公兒N30	北區公所	北區	大豐里	0	文賢路與大興街口(特力屋對面)
華德公園_公兒N41	北區公所	北區	華德里	0	中華北路2段196號旁
中壇公園_公兒N55	北區公所	北區	福安里	0	北安路&北成路(福安宮旁)
東興綠邑公園_公兒6	北區公所	北區	東興里	0	小東路307巷96弄1號與401巷口
陽光公園_公兒N80	北區公所	北區	承德里	0	民德路80巷、育德二路55巷交叉口
興北公園_公兒26	北區公所	北區	大興里	0	公園路634巷108號(活動中心旁)
福成公園_公兒N79	北區公所	北區	成功里	0	北成路&北成路186巷口
振興人文童話公園_N9	北區公所	北區	振興里	0	林森路三段171巷181號旁
元美公園_N40	北區公所	北區	元美里	0	文成路&海安路三段180巷口
力行公園_公兒N10	北區公所	北區	力行里	0	南園街127巷與南園街127巷92弄
三分子靶溝公園_公兒N8	北區公所	北區	重興里	0	重興里活動中心後方
安西公園_公兒8	工務局	安南區	安西里	1	安西路&安西二街 (安西里活動中心旁)
紅樹林生態公園_公53	工務局	安南區	鹽田里	7	本田路與安明路
大愛公園_公33	工務局	安南區	安慶里	1	安中路一段220巷口
水月公園_道路用地	工務局	安南區	佃東里	2	安吉路(2-7號與安吉路口)
和順寮公39_公39	工務局	安南區	東和里	30	長和路&環館路口(台灣歷史博物館旁)
五塊寮北柵岸紀念公園_綠21	工務局	安南區	東和里	1	環館北路與長和路交叉口
東和里公園_公(兒)1	工務局	安南區	東和里	2	長和街1段國立歷史博物館對面
州南親水公園(二)_公兒8	工務局	安南區	州南里	1	州南七街.州南二街交叉口
外塹休憩公園_公1	工務局	安南區	塹南里	1	安南區路與安昌街與安昌街106巷11弄
公102_公AN14-1	工務局	安南區	國安里	2	郡安路六段與生態二街
公103_公AN14-2	工務局	安南區	國安里	3	宜居三路與生態街
公104_公AN14-3	工務局	安南區	海南里	2	樂活路與宜居二路交叉口
公105_公AN14-4	工務局	安南區	海南里	1	宜居二路與生態街
公106_公AN14-5	工務局	安南區	海南里	3	府安路六段與生態街
公91_公91	工務局	安南區	國安里	1	郡安路六段與安明路二段口
育安公園_公兒4	安南區公所	安南區	安順里	1	育安街&安豐一街(安順活動中心旁)
安順公園_公兒5	安南區公所	安南區	安順里	0	育安三街&培安四街
南路寮公園_公兒14	安南區公所	安南區	安慶里	0	培安路與培安路73巷
州北公園_公兒4	安南區公所	安南區	州北里	0	北安路四段548巷與安和路五段269巷13弄
吉祥公園_公兒5	安南區公所	安南區	佃西里	0	海佃路四段490巷
神榕公園_公1	安南區公所	安南區	佃東里	1	公學路四段54巷(十二佃神榕)
鹿耳門公園_公兒1	安南區公所	安南區	城東里	1	城安路與安中路六段(土城聖母廟對面)
梅花公園_公兒32	安南區公所	安南區	梅花里	0	安中路一段699號
懷恩公園_公兒6	安南區公所	安南區	淵東里	1	智安三街&仁安一街(淵東里活動中心旁)
台鹼公園_公兒3	安南區公所	安南區	鹿耳里	0	北汕尾二路661巷15弄(臺鹼宿舍旁)

園綠地概況

屬性	認養		
都市計畫公園/ 公(兒)用地/綠 地/廣場等	有無認 養	認養單位	認養期間
公(兒)用地	有	華德里辦公處(宋藍美玉)	112.1.1~113.12.31
公(兒)用地	有	重興里辦公處(鄭林阿雪)	112.1.1~113.12.31
公(兒)用地	有	福德里辦公處(林勝緞)	112.1.1~113.12.31
公(兒)用地	有	大豐里辦公處 (余禮南)	112.1.1~113.12.31
公(兒)用地	有	華德里辦公處(宋藍美玉)	112.1.1~113.12.31
公(兒)用地	有	成功里辦公處&鄭子寮福安宮	112.1.1~113.12.31
公(兒)用地	有	東興里辦公處(王泉尚)	112.1.1~113.12.31
公(兒)用地	有	成德里辦公處(王登炎)	112.1.1~113.12.31
公(兒)用地	無	-	-
公(兒)用地	有	成功里辦公處&成功社區發展協會(鄭景元)	112.1.1~113.12.31
公(兒)用地	有	振興里辦公處(侯美惠)	112.1.1~113.12.31
公(兒)用地	有	元美里辦公處(侯喬蕤)	112.1.1~113.12.31
公(兒)用地	有	力行里辦公處(鄭昆福)	112.1.1~113.12.31
公(兒)用地	有	重興里辦公處(鄭林阿雪)	112.1.1~113.12.31
公(兒)用地	有	安西里長 謝例玲-	111.01.01-112.12.31
公園用地	無	安南區鹽田社區發展協會 邱姿儀	111.07.16-113.07.15
公園用地	有	安慶里長 王崑茂	111.12.01-113.11.30
道路用地	無	-	-
公園用地	無	-	-
綠地	無	-	-
公(兒)用地	無	-	-
公(兒)用地	無	-	-
公園用地	有	塹南里長 林同寶	112.03.01-114.02.28
公園用地	有	國安里長 吳清標	110.08.08-112.08.07
公園用地	有	上曜建設開發股份有限公司 負責人 張祐銘	111.12.06-113.12.05
公園用地	無	-	-
公園用地	無	-	-
公園用地	無	-	-
公園用地	有	國安里長 吳清標	110.08.08-112.08.07
公(兒)用地	有	安順里辦公處	112.01.01-113.12.31
公(兒)用地	有	安順里辦公處	112.01.01-113.12.31
公(兒)用地	有	安慶里辦公處	112.01.01-113.12.31
公(兒)用地	有	州北里辦公處	112.01.01-113.12.31
公(兒)用地	有	佃西里辦公處	112.01.01-113.12.31
公園用地	有	佃東里辦公處	112.01.01-113.12.31
公(兒)用地	有	正統鹿耳門聖母廟管理委員會	112.01.01-113.12.31
公(兒)用地	有	梅花里辦公處	112.01.01-113.12.31
公(兒)用地	有	淵東里辦公處	112.01.01-113.12.31
公(兒)用地	有	鹿耳里辦公處	112.01.01-113.12.31

表9-4: 臺南市公

年度別及公園名稱	管理機關	區	里	面積 (公頃)	位置
塹南公園_公兒3	安南區公所	安南區	塹南里	0	安昌街174巷79弄與長和街二段12巷277弄
新順公園(一)_公兒36	安南區公所	安南區	新順里	0	安豐六街&育安四街
保和公園_公兒8	安南區公所	安南區	新順里	0	慶安路與頂安街(新順活動中心旁)
新順公園(二)_公兒6	安南區公所	安南區	新順里	1	安豐六街&育安街
本淵寮公園_公兒17	安南區公所	安南區	溪心里	0	海佃路三段與仁安六街(安南消防隊旁)
感恩公園_公兒8	安南區公所	安南區	溪心里	0	功安一街與仁安二街(溪心里活動中心旁)
十字公園_公兒11	安南區公所	安南區	溪心里	0	安中路三段59巷與樂安一街
仁安公園_公兒9	安南區公所	安南區	溪心里	1	仁安路與功安四街
溪心公園_公兒7	安南區公所	安南區	溪心里	1	仁安六街&功安四街
鳳凰公園_公兒33	安南區公所	安南區	鳳凰里	0	安中路一段698巷
總頭公園_公兒12	安南區公所	安南區	總頭里	0	長溪街二段570巷
大安里公園_公兒12	安南區公所	安南區	大安里	0	大安街208巷與理安街
顯宮公園_公兒2	安南區公所	安南區	顯宮里	0	媽祖宮五街與媽祖宮二街186巷(鹿耳門天后宮後)
州北里運動公園_公31	安南區公所	安南區	州北里	1	安昌街及安昌街19巷(州北里活動中心旁)
原佃安吉公園_公兒9	安南區公所	安南區	原佃里	0	安中路一段290巷與安中路一段290巷32弄
理想巴洛克公園_公兒10	安南區公所	安南區	理想里	0	大安街26巷與大安街201巷
頂好公園_公兒4	安南區公所	安南區	頂安里	0	安中路一段與安中二街
慈雲公園_公兒5	安南區公所	安南區	安慶里	0	安中路一段220巷對面與北安二街
箔子寮公園_公兒7	安南區公所	安南區	安西里	1	安西路與安西二街(安西里活動中心對面)
高興公園_公兒11	安南區公所	安南區	安西里	0	安西一街與安通三街
樂成公園_公兒12	安南區公所	安南區	安西里	0	安通路4段47巷28號對面
頂美公園_公兒6	安南區公所	安南區	頂安里	1	慈安路、安通二街(和欣客運旁)
理想社區公園_公兒13	安南區公所	安南區	理想里	0	大安街與大安街117巷(理想里活動中心旁)
中洲寮州南公園_公兒7	安南區公所	安南區	州南里	1	長和路3段133巷與長和路3段133巷66弄交叉處
梅花里社區公園_公兒27	安南區公所	安南區	梅花里	0	同安路262巷與同安路一段757巷(安慶國小對面)
溪仔墘植物公園_公兒1	安南區公所	安南區	溪墘里	0	海佃路一段372巷與安寧街(溪墘里活動中心旁)
溪東水岸公園_公兒12	安南區公所	安南區	溪東里	0	府安路5段98巷內
草湖寮社區公園_公兒1	安南區公所	安南區	梅花里	0	安中路一段687號旁
溪東親子公園_公兒9	安南區公所	安南區	溪東里	0	安富街與郡安路五段153巷(海佃國中旁)
海佃休閒公園_公兒12	安南區公所	安南區	海佃里	0	郡安路6段55巷及國安街156巷198弄交叉口
公塹里休憩公園_公兒AN3-14	安南區公所	安南區	公塹里	0	育英街(公塹里活動中心旁)
梅花友愛公園_公兒2	安南區公所	安南區	梅花里	0	安中路一段557巷與安中路一段557巷19弄
梅花安中公園_公兒3	安南區公所	安南區	梅花里	0	安中路一段557巷(梅花里活動中心旁)
梅花北安公園_綠1	安南區公所	安南區	梅花里	0	北安路二段與北安路二段433巷
溪東育樂公園_公兒AN25-10	安南區公所	安南區	溪東里	0	安富街(海佃國小旁)
和館段公兒2_公兒2	安南區公所	安南區	東和里	0	博館路與環館三路
長安社區親水公園_公兒4	安南區公所	安南區	長安里	0	長溪街3段405巷40弄
館前公園_綠22、綠22-1	安南區公所	安南區	東和里	0	慶和路二段與館前南路

園綠地概況

屬性	認養		
	有無認養	認養單位	認養期間
都市計畫公園/公(兒)用地/綠地/廣場等			
公(兒)用地	有	塭南里辦公處	112.01.01-113.12.31
公(兒)用地	有	新順里辦公處	112.01.01-113.12.31
公(兒)用地	有	新順里辦公處	112.01.01-113.12.31
公(兒)用地	有	新順里辦公處	112.01.01-113.12.31
公(兒)用地	有	溪心里辦公處	112.01.01-113.12.31
公(兒)用地	有	溪心里辦公處	112.01.01-113.12.31
公(兒)用地	有	溪心里辦公處	112.01.01-113.12.31
公(兒)用地	有	溪心里辦公處	112.01.01-113.12.31
公(兒)用地	有	鳳凰里辦公處	112.01.01-113.12.31
公(兒)用地	有	總頭里辦公處	112.01.01-113.12.31
公(兒)用地	有	大安里辦公處	112.01.01-113.12.31
公(兒)用地	有	顯宮里辦公處	112.01.01-113.12.31
公(兒)用地	有	州北里辦公處	112.01.01-113.12.31
公(兒)用地	有	原佃里辦公處	112.01.01-113.12.31
公(兒)用地	有	理想里辦公處	112.01.01-113.12.31
公(兒)用地	有	頂安里辦公處	112.01.01-113.12.31
公(兒)用地	有	安慶里辦公處	112.01.01-113.12.31
公(兒)用地	有	安西里辦公處	112.01.01-113.12.31
公(兒)用地	有	安西里辦公處	112.01.01-113.12.31
公(兒)用地	有	安西里辦公處	112.01.01-113.12.31
公(兒)用地	有	頂安里辦公處	112.01.01-113.12.31
公(兒)用地	有	理想里辦公處	112.01.01-113.12.31
公(兒)用地	有	州南里辦公處	112.01.01-113.12.31
公(兒)用地	有	梅花里辦公處	112.01.01-113.12.31
公(兒)用地	有	溪墘里辦公處	112.01.01-113.12.31
公(兒)用地	有	溪東里辦公處	112.01.01-113.12.31
公(兒)用地	有	梅花里辦公處	112.01.01-113.12.31
公(兒)用地	有	溪東里辦公處	112.01.01-113.12.31
公(兒)用地	有	海佃里辦公處	112.01.01-113.12.31
公(兒)用地	有	公塭里辦公處	112.01.01-113.12.31
公(兒)用地	有	梅花里辦公處	112.01.01-113.12.31
公(兒)用地	有	梅花里辦公處	112.01.01-113.12.31
公(兒)用地	有	梅花里辦公處	112.01.01-113.12.31
公(兒)用地	有	溪東里辦公處	112.01.01-113.12.31
公(兒)用地	有	博元建設股份有限公司	112.01.13-114.01.12
公(兒)用地	有	長安里辦公處	112.01.01-113.12.31
公(兒)用地	有	東和里辦公處	112.01.01-113.12.31

表9-4: 臺南市公

年度別及公園名稱	管理機關	區	里	面積 (公頃)	位置
五塊寮慶和公園_綠23	安南區公所	安南區	東和里	0	慶和路二段
大道公園_公兒19	安南區公所	安南區	海西里	1	海環街與海環街146巷(海西里活動中心旁)
安通公園_公1	安南區公所	安南區	海東里	1	安通路六段與海佃路二段口
海東公園_公兒5	安南區公所	安南區	海東里	0	海東三街與海東街口
海德公園_公兒4	安南區公所	安南區	海東里	0	海東七街
安東公園_公兒16	安南區公所	安南區	安東里	0	安和路一段478巷2弄(安東里活動中心旁)
城東公園_公(兒)AN07-7	安南區公所	安南區	城東里	0	城安路與安中路六段(城東里活動中心旁)
如意公園_公6	安南區公所	安南區	佃西里	1	佃西一街(公學路五段150號對面)
大聖公園_公兒19	安南區公所	安南區	州南里	0	大聖二街
義安公園_公兒15	安南區公所	安南區	大安里	0	義安街142巷與義安街198巷
鎮安公園_公兒4	安南區公所	安南區	長安里	0	鎮安路與鎮安五街
長安公園_公兒3	安南區公所	安南區	長安里	0	長和路四段與長和路四段400巷
學東公園_公AN22-3	安南區公所	安南區	學東里	1	慈興12街(學東國小旁)
鹽田里公20公園_公20	安南區公所	安南區	鹽田里	0	鹽安路300巷
安南區綠16_綠16	安南區公所	安南區	頂安里	0	長溪路與北安路口
州南親水公園(一)_公 (兒)AN13-7	安南區公所	安南區	州南里	0	北安路四段與州南路
州南親水公園(三)_公 (兒)AN13-9	安南區公所	安南區	州南里	0	安和路四段與州南五街
吉安公園_公AN27-4	安南區公所	安南區	大安里	1	安通路五段與義安街142巷
鳳凰休閒公園_公兒34	安南區公所	安南區	鳳凰里	0	安中路一段622巷與北安路145巷
海南公園_公(兒)AN14-4	安南區公所	安南區	海南里	1	府安路103巷內
樂活公園_公(兒)AN14- 13	安南區公所	安南區	國安里	0	宜居路(國安里活動中心旁)
府安公園_公(兒)AN14- 10	安南區公所	安南區	海南里	0	府安路六段與宜居路
布袋景觀公園_綠AN21-2	安南區公所	安南區	布袋里	0	長和路四段231巷與長和路四段叉口
布袋親子公園_公 (兒)AN21-1	安南區公所	安南區	布袋里	0	長和路四段160巷與160巷5弄叉路口
布袋魚木公園_公 (兒)AN21-2	安南區公所	安南區	布袋里	0	長和路四段231巷與布袋一街叉路口
同心公園_公(兒)AN20-1	安南區公所	安南區	淵西里	0	淵西一街
同德公園_公AN20-1	安南區公所	安南區	淵西里	0	淵西二街尾
新宅公園_公(兒)AN13- 14	安南區公所	安南區	新順里	0	新宅2街
新安公園_公(兒)AN13- 13	安南區公所	安南區	新順里	0	新宅5街尾
安富公園_公兒AN25-7	安南區公所	安南區	安富里	0	安富街199巷及海佃路一段158巷
溪東友善公園_公兒 AN25-11	安南區公所	安南區	溪東里	0	溪東一街(海佃國小對面)
國際村親子公園_公 (兒)AN09-9	安南區公所	安南區	新順里	0	慶安路與安和路二段285巷18弄

園綠地概況

屬性	認養		
	有無認養	認養單位	認養期間
都市計畫公園/公(兒)用地/綠地/廣場等			
公(兒)用地	有	東和里辦公處	112.01.01-113.12.31
公(兒)用地	有	海西里辦公處	112.01.01-113.12.31
公園用地	有	海東里辦公處	112.01.01-113.12.31
公(兒)用地	有	海東里辦公處	112.01.01-113.12.31
公(兒)用地	有	海東里辦公處	112.01.01-113.12.31
公(兒)用地	有	安東里辦公處	112.01.01-113.12.31
公(兒)用地	有	城東里辦公處	112.01.01-113.12.31
公園用地	有	佃西里辦公處	112.01.01-113.12.31
公(兒)用地	有	州南里辦公處	112.01.01-113.12.31
公(兒)用地	有	大安里辦公處	112.01.01-113.12.31
公(兒)用地	有	長安里辦公處	112.01.01-113.12.31
公(兒)用地	有	新春建設股份有限公司	111.01.01-112.12.31
公園用地	有	學東里辦公處	112.01.01-113.12.31
公園用地	有	鹽田里辦公處	112.01.01-113.12.31
綠地	無	-	-
公(兒)用地	有	州南里辦公處	112.01.01-113.12.31
公(兒)用地	有	州南里辦公處	112.01.01-113.12.31
公園用地	有	藏信建設股份有限公司	112.01.01-113.12.31
公(兒)用地	有	鳳凰里辦公處	112.01.01-113.12.31
公(兒)用地	有	海南里辦公處	112.01.01-113.12.31
公(兒)用地	有	泰嘉開發建設股份有限公司 晶硯生活股份有限公司 兆恩興業股份有限公司	112.01.01-113.12.31
公(兒)用地	有	海南里辦公處	112.01.01-113.12.31
綠地	有	布袋里辦公處	112.01.01-113.12.31
公(兒)用地	有	布袋里辦公處	112.01.01-113.12.31
公(兒)用地	有	布袋里辦公處	112.01.01-113.12.31
公(兒)用地	有	淵西里辦公處	112.01.01-113.12.31
公園用地	有	淵西里辦公處	112.01.01-113.12.31
公(兒)用地	有	新順里辦公處	112.01.01-113.12.31
公(兒)用地	有	新順里辦公處	112.01.01-113.12.31
公(兒)用地	有	安富里辦公處	112.01.01-113.12.31
公(兒)用地	有	溪東里辦公處	112.01.01-113.12.31
公(兒)用地	有	新順里辦公處	112.01.01-113.12.31

表9-4: 臺南市公

年度別及公園名稱	管理機關	區	里	面積 (公頃)	位置
38(A)公園_公(兒)AN09-38	安南區公所	安南區	頂安里	0	頂順六街
38(B)公園_公(兒)AN09-38	安南區公所	安南區	頂安里	0	頂順六街
37(A)公園_公(兒)AN09-37(附)	安南區公所	安南區	頂安里	1	北安路三段與頂順二街
媽祖宮公園_宗(專)7	安南區公所	安南區	顯宮里	1	媽祖宮一街136號
富東公園_公(兒)AN25-8	安南區公所	安南區	溪東里	0	溪東三街、安富二街
綠AN25-8_綠AN25-8	安南區公所	安南區	溪東里	0	溪東三街
綠AN25-6_綠AN25-6	安南區公所	安南區	溪東里	0	溪東三街
新寮公園_公(兒)AN24-1	安南區公所	安南區	長安里	0	公學路二段、安吉路
公(兒)AN05-3_公(兒)AN05-3	安南區公所	安南區	長安里	0	長溪路三段380巷
樂利公園_公AN03-8	安南區公所	安南區	佃西里	1	安佃街/安佃二街
安和公園_公(兒)AN03-15	安南區公所	安南區	佃西里	0	安佃三街/安佃二街
公AN06-2	安南區公所	安南區	塹南里	0	長和路二段12巷253號對面
綠AN14-3	安南區公所	安南區	國安里 海南里	1	安明路二段與郡安路六段及九份子大道間
綠AN14-4	安南區公所	安南區	海南里	0	安明路二段與九份子大道及府安路六段間
綠AN12-14	安南區公所	安南區	鹽田里	0	本田路二段與工業五路口
綠AN25-7	安南區公所	安南區	溪東里	0	富東公園附近
綠AN21-1	安南區公所	安南區	布袋里	0	長和路4段160巷5弄(鎮安段1932)
綠AN14-5	安南區公所	安南區	國安里	0	宜居路(九份子國中小前)
綠AN24-5	安南區公所	安南區	長安里	0	鎮安六街與長溪路三段380巷76弄口
二二八紀念公園_公AP1	工務局	安平區	建平里	1	建平路&平通路&建平九街口
世平公園_公AT9	工務局	安平區	金城里	1	安平一路、世平路口
府平公園_公13	工務局	安平區	國平里	5	健康二街、府平路
慶平公園_公95	工務局	安平區	建平里	3	慶平路、文平路口
華平公園_公72	工務局	安平區	華平里	1	國平路&育平九街
運河南岸綠地_公26	工務局	安平區	建平里等	2	建平十七街
運河北岸綠地_公4	工務局	安平區	港仔里	1	運河北岸
運河景觀公園_公26	工務局	安平區	華平里	2	運河南岸(自安億橋至望月橋)
億載公園_公5-3	工務局	安平區	億載里	10	光州路、億載金城旁
石珠公園_公AP2、公兒AP8	工務局	安平區	文平里	1	文平路、建平五街
港濱歷史公園_公5-1	工務局	安平區	億載里	7	安億路旁
林默娘紀念公園_公5-1	工務局	安平區	億載里	2	安億路旁(安億路與光州路口)
湖濱水鳥公園_公1	工務局	安平區	王城里	9	王成路旁(鹽水溪畔)
歷史水景公園_公3-2	工務局	安平區	王城里	9	安北路、安平路850巷
塩神白沙灘公園_公3-2	工務局	安平區	王城里	1	安北路、安平路850巷
馬雅各長青公園_公62	工務局	安平區	文平里	2	建平路與健康路(長青公寓旁)
觀夕平台(保護區)	工務局	安平區	金城里	0	漁光路旁

園綠地概況

屬性	認養		
	有無認養	認養單位	認養期間
都市計畫公園/公(兒)用地/綠地/廣場等			
公(兒)用地	有	頂安里辦公處	112.01.01-113.12.31
公(兒)用地	有	頂安里辦公處	112.01.01-113.12.31
公(兒)用地	有	頂安里辦公處	112.01.01-113.12.31
-	有	台灣省台南市鹿耳門天后宮	112.01.01-113.12.31
公(兒)用地	有	溪東里辦公處	112.01.01-113.12.31
綠地	有	遠雄建設事業股份有限公司	111.01.01-112.12.31
綠地	有	溪東里辦公處	112.01.01-113.12.31
公(兒)用地	有	長安里辦公處	112.01.01-113.12.31
公(兒)用地	有	長安里辦公處	112.01.01-113.12.31
公(兒)用地	有	佃西里辦公處	112.01.01-113.12.31
公(兒)用地	有	佃西里辦公處	112.01.01-113.12.31
公(兒)用地	有	塹南里辦公處	112.01.01-113.12.31
綠地	有	高雄汽車客運股份有限公司 泰嘉開發建設股份有限公司 太普高精密影像股份有限公司 和逸建設股份有限公司 泰嘉開發建設股份有限公司	112.01.01-113.12.31
綠地	有	鹽田里辦公處	111.01.01-112.12.31
綠地	有	鹽田里辦公處	112.01.01-113.12.31
綠地	有	溪東里辦公處	112.01.01-113.12.31
綠地	有	布袋里辦公處	112.01.01-113.12.31
綠地	有	海富建設股份有限公司	112.01.01-113.12.31
綠地	無	-	-
公園用地	無	-	-
公園用地	無	-	-
公園用地	無	-	-
公園用地	無	-	-
公園用地	無	-	-
公園用地	無	-	-
公園用地	無	-	-
公園用地	無	-	-
公園用地、公(兒)用地	有	佛教慈濟慈善事業基金會	096.07.20-114.04.30
公園用地	無	-	-
公園用地	無	-	-
公園用地	無	-	-
公園用地	有	福爾摩沙酒店股份有限公司	110.08.16-112.08.15
公園用地	無	-	-
公園用地	無	-	-
-	無	-	-

表9-4: 臺南市公

年度別及公園名稱	管理機關	區	里	面積 (公頃)	位置
國平自辦市地重劃區公 81_公81	工務局	安平區	國平里	2	健康路三段南邊
平通公園_公兒AP4	安平區公所	安平區	平通里	1	平通路580巷102號
光州公園_公兒AP3	安平區公所	安平區	億載	1	光州一街29號
文平公園_公兒AP11	安平區公所	安平區	文平	1	中華西路二段1號
世平公園2號_公兒AT6	安平區公所	安平區	金城	0	世平路西邊
四季公園南段_公1	安平區公所	安平區	王城	0	安平路855巷與安北路交叉口
怡平公園_公兒AP6	安平區公所	安平區	怡平	1	平通路&永華六街口
永華公園_公3	安平區公所	安平區	文平	1	永華二街
石頭公園_公兒AP9	安平區公所	安平區	國平	1	建平一街
育平公園_公兒AP5	安平區公所	安平區	育平	1	健康三街
國平公園_公兒AP7	安平區公所	安平區	國平	1	建平七街409號
石門公園_公兒AT1	安平區公所	安平區	天妃	0	安北路103巷7弄
石門體育公園_公兒AP1	安平區公所	安平區	天妃	0	安北路40巷東邊(臨一期綠帶)
建平公園_公兒AP10	安平區公所	安平區	建平	1	府前四街
劍獅公園_綠AT10	安平區公所	安平區	天妃	0	安平路與安北路交叉口
舊聚落歷史公園_公兒AT9	安平區公所	安平區	王城	0	古堡街與效忠街交叉口 (安平古堡前)
漁光公園_公AT10	安平區公所	安平區	漁光	0	漁光路89巷39-1號
國平自辦市地重劃區綠 24_綠24	安平區公所	安平區	國平里	1	緊鄰健康路三段南側
平安公園_公兒AP2	安平區公所	安平區	平安里	0	安平路550巷與民權路交叉口
公園用地(海興段31及31- 5地號)	安平區公所	安平區	金城	0	城平路與同平路口
台南都會公園_都會公園 特定專用區	文化局	仁德區	成功里	41	86快速道路、台1線口 (103年移交文化局)
南瀛綠都心_公5	工務局	新營區	民權里	6	民治市政中心對面
公1_公1	工務局	鹽水區	橋南里	1	康樂路、橋南街東側
公2_公2	工務局	鹽水區	月港里	1	月津路、西門路口
公17_公17	工務局	鹽水區	橋南里	1	行昌路水月橋西側
公18-1_公18-1	工務局	鹽水區	月港里	1	行昌路東側
公18-2_公18-2	工務局	鹽水區	津城里	3	文武街東側
公18-3_公18-3	工務局	鹽水區	水秀里	4	水秀橋旁
公18-4_公18-4	工務局	鹽水區	橋南里	2	行昌路水月橋東側
公18-5_公18-5	工務局	鹽水區	橋南里	4	行昌路水月橋西側
公滯1_公滯1	工務局	安定區	豐華里	27	南科木柵港西路、南加弄大道西側
公滯2_公滯2	工務局	善化區	南關里	12	南科木柵港西路、南加弄大道東側
公滯11_公滯11	工務局	善化區	大營里	12	南科車站東側
公滯4_公滯4	工務局	新市區	豐華里	5	南科曼陀林路、看西路口

園綠地概況

屬性	認養		
	有無認養	認養單位	認養期間
都市計畫公園/ 公(兒)用地/綠 地/廣場等			
公園用地	無	-	-
公(兒)用地	有	平通里辦公處	112.1.1~113.12.31
公(兒)用地	有	億載里辦公處	112.1.1~113.12.31
公(兒)用地	有	文平里辦公處	112.1.1~113.12.31
公(兒)用地	有	金城里辦公處	112.1.1~113.12.31
公園用地	有	王城里辦公處	112.1.1~113.12.31
公(兒)用地	有	怡平里辦公處	112.1.1~113.12.31
公園用地	有	文平里辦公處	112.1.1~113.12.31
公(兒)用地	有	國平里辦公處	112.1.1~113.12.31
公(兒)用地	有	育平里辦公處	112.1.1~113.12.31
公(兒)用地	有	國平里辦公處	112.1.1~113.12.31
公(兒)用地	有	天妃里辦公處	112.1.1~113.12.31
公(兒)用地	有	天妃里辦公處	112.1.1~113.12.31
公(兒)用地	有	建平里辦公處	112.1.1~113.12.31
綠地	有	天妃里辦公處	112.1.1~113.12.31
公(兒)用地	有	王城里辦公處	112.1.1~113.12.31
公園用地	有	漁光里辦公處	112.1.1~113.12.31
綠地	有	國平里辦公處	112.1.1~113.12.31
公(兒)用地	有	平安里辦公處	112.1.1~113.12.31
公園用地	無	-	-
都會公園特定專用 區	無	-	-
公園用地	無	-	-
公園用地	無	-	-
公園用地	無	-	-
公園用地	無	-	-
公園用地	無	-	-
公園用地	無	-	-
公園用地	無	-	-
公園用地	無	-	-
公園用地	無	-	-
公園用地	無	-	-
公園滯洪池用地	無	-	-
公園滯洪池用地	無	-	-
公園滯洪池用地	無	-	-
公園滯洪池用地	無	-	-

表9-4: 臺南市公

年度別及公園名稱	管理機關	區	里	面積 (公頃)	位置
蓮潭公園_公滯10	工務局	善化區	蓮潭里	5	南科陽光大道、蓮潭路口

園綠地概況

屬性	認養		
都市計畫公園/ 公(兒)用地/綠 地/廣場等	有無認 養	認養單位	認養期間
公園滯洪池用地	無	-	-

表9-4: 臺南市公

年度別及公園名稱	管理機關	區	里	面積 (公頃)	位置
永康公園_公3	工務局	永康區	復興里	5	興國街100號
西拉雅親子公園_-	工務局	大內區	頭社里	8	台84線頭社交流道旁
虎形山休憩公園_山坡地 保育區	龍崎區公所	龍崎區	崎頂里	9	崎頂段龍崎國小旁、崎頂里新市子49號旁
探索公園_公5	永康區公所	永康區	永康里	2	永華路、永平街、永大五路、永興路街廓
洲仔尾公園_公7	永康區公所	永康區	鹽洲里	1	洲尾街107號邊公園
龍中公園_公兒1-1	永康區公所	永康區	埔園里	1	龍中街、竹南街交叉口附近
公兒4-1_公兒4-1	永康區公所	永康區	正強里	0	中正路29巷1號
公兒4-5_公兒4-5	永康區公所	永康區	永康里	0	永平路與永華路交叉口
公兒9-1_公兒9-1	永康區公所	永康區	西灣里	0	國光八街與大勇路交叉口
公兒9-2_公兒9-2	永康區公所	永康區	西灣里	0	永華路201巷12號(西灣里活動中心)
公兒9-3_公兒9-3	永康區公所	永康區	西灣里	0	國光六街49號對面
公兒10-1_公兒10-1	永康區公所	永康區	崑山里	0	國光三街38號對面(崑山街143巷邊)
永欣公園_公兒14-1	永康區公所	永康區	鹽洲里	0	三村二街55號旁
公兒16-3_公兒16-3	永康區公所	永康區	二王里	0	中山南路544巷50號對面
公兒17-2_公兒17-2	永康區公所	永康區	光復里	0	復興路128巷58號對面
公兒18-1_公兒18-1	永康區公所	永康區	復興里	0	國華街與復興七街交叉口
兒1_兒1	永康區公所	永康區	東橋里	0	東橋五路及東橋十二街交叉口
兒2_兒2	永康區公所	永康區	東橋里	1	東橋十街靠近砲校圍牆邊
公兒公園_公兒	永康區公所	永康區	建國里	0	復興路33巷內(崑山學園旁)
公2_公2	永康區公所	永康區	安康里	0	中華西街230巷旁
細公1_細公1	永康區公所	永康區	安康里	0	中華西街122巷31號對面
細公3_細公3	永康區公所	永康區	大橋里	0	大橋三街230號
小橋公園_公3、廣1	永康區公所	永康區	東橋里	2	東橋里東橋十街158號
兒3廣10_兒3廣10	永康區公所	永康區	東橋里	1	東橋一路178號南側
公3_公3	永康區公所	永康區	大橋里	0	大橋一街73巷49號前
兒10公園_兒10	永康區公所	永康區	中華里	0	忠義街42號對面
兒9公園_兒9	永康區公所	永康區	中華里	0	小東路647巷55號旁
東橋2號公園_兒4	永康區公所	永康區	東橋里	0	東橋7路151號旁
綠二公園_綠2	永康區公所	永康區	西橋里	0	中山南路43巷25號
祥和公園_公7	永康區公所	永康區	勝利里	3	中華二路283巷12號
公(市)公園_公(市)	永康區公所	永康區	西灣里	5	永大路二段 公園路交叉口
細綠2_細綠2	永康區公所	永康區	甲頂里	0	柴頭港溪旁
細綠9_細綠9	永康區公所	永康區	安康里	0	中山南路119巷與123巷交叉口
好望角公園_綠地	永康區公所	永康區	二王里	0	忠孝路
六合里公園_公3	永康區公所	永康區	六合里	1	中華二路358巷
公滯1_公滯1	永康區公所	永康區	三民里	1	水漾三街與水漾五街口
公滯2_公滯2	永康區公所	永康區	鹽行里	1	水漾一街與水漾路口
公滯3_公滯3	永康區公所	永康區	蔦松里	1	平道二十路與永運一路口
公11_公11	永康區公所	永康區	鹽行里	2	平道十六街、平道二十路與永安路段內街廓

園綠地概況

屬性	認養		
	有無認養	認養單位	認養期間
都市計畫公園/公(兒)用地/綠地/廣場等			
公園用地	無	-	-
-	無	-	-
-	無	-	-
公園用地	無	-	-
公園用地	無	-	-
公(兒)用地	無	-	-
公(兒)用地	無	-	-
公(兒)用地	無	-	-
公(兒)用地	無	-	-
公(兒)用地	無	-	-
公(兒)用地	無	-	-
公(兒)用地	無	-	-
公(兒)用地	無	-	-
-	無	-	-
-	無	-	-
公(兒)用地	無	-	-
公園用地	無	-	-
公園用地	無	-	-
公園用地	無	-	-
公園用地	無	-	-
公園用地	無	-	-
廣場	無	-	-
公園用地	無	-	-
-	無	-	-
-	無	-	-
-	無	-	-
綠地	無	-	-
公園用地	無	-	-
公園用地	無	-	-
綠地	無	-	-
綠地	無	-	-
綠地	無	-	-
公園用地	無	-	-
-	無	-	-
-	無	-	-
-	無	-	-
公園用地	無	-	-

表9-4: 臺南市公

年度別及公園名稱	管理機關	區	里	面積 (公頃)	位置
公12_公12	永康區公所	永康區	蔦松里	1	永康區永運一路及二路
綠地_綠地	永康區公所	永康區	三民里	2	平道十八街沿線
公11_公11	永康區公所	永康區	三民里	2	.
兒南公園_兒2	新市區公所	新市區	港墘里	1	南科西拉雅大道、陽光大道口
公兒5_公兒5	新市區公所	新市區	大營里	0	新市國中、新市游泳池對面
生態休閒公園_公8	新市區公所	新市區	港墘里	1	新市區中山路(台一線)67號旁
明大公園_公兒	新市區公所	新市區	新和里	0	信義街13號
大埤潭公園_公1	關廟區公所	關廟區	松腳里	25	旺萊路、松平街口
關廟兒二_兒2	關廟區公所	關廟區	山西里	0	新埔二街、忠孝街
公(兒)1_公(兒)1	關廟區公所	關廟區	關廟里	0	文中1南廁(文化街)
公1_公1	仁德區公所	仁德區	仁義里	0	義林十街
公兒2_公兒2	仁德區公所	仁德區	仁德里	1	文善街、文心路口
公兒3_公兒3	仁德區公所	仁德區	仁德里	0	文宏路、文宏一街口
公兒4_公兒4	仁德區公所	仁德區	仁德里	0	文山路、裕華三街口
公兒5_公兒5	仁德區公所	仁德區	仁德里	0	文山路對側、沿高速公路
公兒6_公兒6	仁德區公所	仁德區	仁義里	0	義林九街、義林十一街口
公兒7_公兒7	仁德區公所	仁德區	仁義里	0	義林七街、義林一街西側
公兒8_公兒8	仁德區公所	仁德區	仁義里	0	義林三街、義林一街西側
公兒9_公兒9	仁德區公所	仁德區	仁義里	0	義林七街、義林一街東側
公兒10_公兒10	仁德區公所	仁德區	仁義里	0	義林六街、義林一街東側
公兒11_公兒11	仁德區公所	仁德區	仁義里	0	義林三街、義林一街東側
公兒12_公兒12	仁德區公所	仁德區	仁德里	0	仁中一街北側
公兒13_公兒13	仁德區公所	仁德區	仁德里	0	仁中三街70巷
公兒17_公兒17	仁德區公所	仁德區	仁德里	0	文宏二街旁
德成公園_公兒2	仁德區公所	仁德區	成功里	0	德成路上(文賢路與德成路中·近虎山橋)
瞧吧咩紀念公園_公兒2	玉井區公所	玉井區	玉田里	2	玉井分局對面
公2_公2	楠西區公所	楠西區	東勢里	2	東勢路、中華路口
公兒1_公兒1	楠西區公所	楠西區	東勢里	0	民權路86號後
公兒1_公兒1	新化區公所	新化區	太平里	0	民生路252巷
公兒1_公兒1	新化區公所	新化區	協興里	0	正新路巷子內
公兒2_公兒2	新化區公所	新化區	協興里	0	正新路巷子內
公兒1_公兒1	新化區公所	新化區	武安里	0	民治路16號巷內
佳里公園_公1	佳里區公所	佳里區	六安里	3	延平路、安北路口
公園大道_公園道路用地	佳里區公所	佳里區	建南里	7	公園路(安北路至成功路)
公3_公3	學甲區公所	學甲區	仁得里	1	圖書館對面
兒童公園_公兒2-1	學甲區公所	學甲區	仁得里	0	八德街、和平路口
新二港公園_公兒2-5	學甲區公所	學甲區	新榮里	0	新二港仔
森林親子公園_公兒1-1	學甲區公所	學甲區	秀昌里	0	學甲國小、學甲幼兒園旁
公1_公1	西港區公所	西港區	慶安里	0	西港消防隊旁
中央公園_公	西港區公所	西港區	慶安里	1	忠孝街、新興街口

園綠地概況

屬性	認養		
	有無認養	認養單位	認養期間
都市計畫公園/公(兒)用地/綠地/廣場等			
公園用地	無	-	-
綠地	無	-	-
公園用地	無	-	-
-	無	-	-
公(兒)用地	無	-	-
公園用地	無	-	-
公(兒)用地	無	-	-
公園用地	無	-	-
-	無	-	-
公(兒)用地	無	-	-
公園用地	無	-	-
公(兒)用地	無	-	-
公(兒)用地	無	-	-
公(兒)用地	無	-	-
公(兒)用地	無	-	-
公(兒)用地	無	-	-
公(兒)用地	無	-	-
公(兒)用地	無	-	-
公(兒)用地	無	-	-
公(兒)用地	無	-	-
公(兒)用地	無	-	-
公(兒)用地	無	-	-
公(兒)用地	無	-	-
公(兒)用地	無	-	-
公(兒)用地	無	-	-
公(兒)用地	無	-	-
公(兒)用地	無	-	-
公(兒)用地	無	-	-
公園用地	無	-	-
公園道路用地	無	-	-
公園用地	無	-	-
公(兒)用地	無	-	-
公(兒)用地	無	-	-
公(兒)用地	無	-	-
公園用地	無	-	-
公園用地	無	-	-

表9-4: 臺南市公

年度別及公園名稱	管理機關	區	里	面積 (公頃)	位置
公兒2_公兒2	山上區公所	山上區	山上里	0	山上里、178東側
飛砂崙公園_公	將軍區公所	將軍區	忠興里	2	忠興里180-50號
公一_公1	北門區公所	北門區	-	2	
公4_公4	善化區公所	善化區	東關里	3	台19甲旁、納骨堂後
牛墟公園_公兒1-4	善化區公所	善化區	南關里	0	永安路、永福路口
公兒4-1_公兒4-1	善化區公所	善化區	文昌里	0	光復二街西側
公兒4-2_公兒4-2	善化區公所	善化區	文昌里	0	光復二街東側
LM兒1_LM兒1	善化區公所	善化區	蓮潭里	0	南科陽光北一路、蓮潭北二街
公6_公6	善化區公所	善化區	文昌里	1	光復路、中華路口
二鎮森林公園_公兒	官田區公所	官田區	二鎮里	5	官田區工業北路跟工社中街交會處
全民公園_公1	麻豆區公所	麻豆區	北勢里	0	監理站東側、麻豆段611地號
公兒11_公兒11	麻豆區公所	麻豆區	南勢里	1	麻豆國中南側、國中段71地號
南勢公園_兒10	麻豆區公所	麻豆區	南勢里	0	麻豆國中東南側、溝子墘段168-5地號
六甲公園_公3	六甲區公所	六甲區	二甲里	3	中山路、和平街口
公兒11_公兒11	六甲區公所	六甲區	二甲里	0	和平街、民權街口
公四_公4	下營區公所	下營區	仁里里	0	永安街、蚵寮街內
下營公園_公兒1	下營區公所	下營區	宅內里	0	
公二_公2	下營區公所	下營區	後街里	1	東興二街、水池街口
公20_公20	下營區公所	下營區	仁里里	2	下營都市計畫區市中心
公19_公19	新營區公所	新營區	新南里	0	明清街旁
公21_公21	新營區公所	新營區	新南里	0	明清二街、近秦漢街
公46_公46	新營區公所	新營區	新南里	0	復興路682巷39弄
新環保公園_公48	新營區公所	新營區	新東里	0	東光街、東興七街口
公50_公50	新營區公所	新營區	新東里	1	新泰國小西側
公兒53_公兒53	新營區公所	新營區	新東里	0	東泰街、東泰三街口
公3_公3	新營區公所	新營區	忠政里	0	長榮路二段43巷
公40_公40	新營區公所	新營區	興業里	0	公誠街
公53_公53	新營區公所	新營區	王公里	0	民族路302巷
隋唐街綠帶_綠(人道)三	新營區公所	新營區	新東里	1	東仁街
綠附1_綠附1	新營區公所	新營區	新南里	0	隋唐街(金華路至民治路段)
綠附2_綠附2	新營區公所	新營區	嘉芳里	0	新營客運轉運中心市地重劃區
公(兒)七_公兒7	新營區公所	新營區	嘉芳里	0	新營客運轉運中心市地重劃區
公(兒)八_公兒8	新營區公所	新營區	嘉芳里	1	新營客運轉運中心市地重劃區
公(兒)九_公兒9	新營區公所	新營區	嘉芳里	1	新營客運轉運中心市地重劃區
長勝營區_公(附)	新營區公所	新營區	嘉芳里	0	新營客運轉運中心市地重劃區
公29公園_公29	新營區公所	新營區	南興里	2	新進路/新長勝二路
新營公3公園_公3	新營區公所	新營區	新北里	0	周武街、長榮路二段交叉處
公22_公22	新營區公所	新營區	興業里	0	公誠街2號、公誠國小對面
	新營區公所	新營區	新南里	0	隋唐街與金華路二段交叉路口(民雄海產餐廳隔壁)

園綠地概況

屬性	認養		
	有無認養	認養單位	認養期間
都市計畫公園/公(兒)用地/綠地/廣場等			
公(兒)用地	無	-	-
公園用地	無	-	-
公園用地	無	-	-
公園用地	無	-	-
公(兒)用地	無	-	-
公(兒)用地	無	-	-
公(兒)用地	無	-	-
-	無	-	-
公園用地	無	-	-
公(兒)用地	無	-	-
公園用地	無	-	-
公(兒)用地	無	-	-
-	無	-	-
公園用地	無	-	-
公(兒)用地	無	-	-
公園用地	無	-	-
公園用地	無	-	-
公園用地	無	-	-
公園用地	無	-	-
公園用地	無	-	-
公園用地	無	-	-
公園用地	無	-	-
公(兒)用地	無	-	-
公園用地	無	-	-
公園用地	無	-	-
公園用地	無	-	-
-	無	-	-
綠地	無	-	-
綠地	無	-	-
公(兒)用地	無	-	-
公(兒)用地	無	-	-
公(兒)用地	無	-	-
公園用地	無	-	-
公園用地	無	-	-
公園用地	無	-	-
公園用地	無	-	-

表9-4: 臺南市公

年度別及公園名稱	管理機關	區	里	面積 (公頃)	位置
八駿公園_公37	新營區公所	新營區	忠政里	0	健康路與金華路一段交叉路口(家樂福對面)
健康小公園_公兒附	新營區公所	新營區	忠政里	0	金華路一段與長榮路二段交叉口
公兒3_公兒3	柳營區公所	柳營區	嘉芳里	0	十美街211巷
中埕里鄰公園_公兒	柳營區公所	柳營區	中埕里	0	中山西路2段19巷68號前
櫻花社區滯洪池_滯(公)	柳營區公所	柳營區	士林里	2	育英街105巷內
公9_公9	鹽水區公所	鹽水區	橋南里	0	月津國小西南側
公15_公15	鹽水區公所	鹽水區	岸內里	0	和平路、和平路65巷口
岸內里公園_公6	鹽水區公所	鹽水區	岸內里	0	北門路旁
南門路三角公園_道路用地	鹽水區公所	鹽水區	橋南里	0	南門路與172縣道路口
朝琴路三角公園_道路用地	鹽水區公所	鹽水區	水秀里	0	朝琴、蔦松路口
公2_公2	鹽水區公所	鹽水區	橋南里	0	西門路旁
公3_公3	鹽水區公所	鹽水區	橋南里	1	西門路旁
公4_公4	鹽水區公所	鹽水區	橋南里	0	鹽水大眾廟對面
公16_公16	鹽水區公所	鹽水區	橋南里	0	西門路旁
公19_公19	鹽水區公所	鹽水區	水正里	0	鹽水觀光美食城後方
公20_公20	鹽水區公所	鹽水區	橋南里	3	月津路旁、鹽水壽園後方
公2_公2	白河區公所	白河區	白河里	1	康樂路、富民路北側
公3_公3	白河區公所	白河區	白河里	1	康樂路、富民路南側
公兒1_公兒1	白河區公所	白河區	白河里	1	康樂路、新起街內
小南海風景區_-	後壁區公所	後壁區	廣安里	4	普陀寺旁(台南市白河區廣安里37之1號對面)
公1_公1	歸仁區公所	歸仁區	武東里	2	高發二路、歸仁九路口
公2_公2	歸仁區公所	歸仁區	武東里	1	歸仁大道、歸仁七路口
公3_公3	歸仁區公所	歸仁區	武東里	2	歸仁大道、歸仁十三路口
公4_公4	歸仁區公所	歸仁區	武東里	1	歸仁大道、歸仁十路口
公5_公5	歸仁區公所	歸仁區	武東里	5	高鐵大道、高鐵二路口
公6_公6	歸仁區公所	歸仁區	武東里	2	歸仁大道、歸仁十二路口
公7_公7	歸仁區公所	歸仁區	武東里	2	高鐵三路、歸仁十四路口
公兒1_公兒1	歸仁區公所	歸仁區	武東里	0	歸仁一路、高發三路口
公兒2_公兒2	歸仁區公所	歸仁區	武東里	1	歸仁三路、東園街口
公兒3_公兒3	歸仁區公所	歸仁區	武東里	1	歸仁一路、綠園街口
公兒4_公兒4	歸仁區公所	歸仁區	武東里	1	中正南路二段、台電旁
公兒5_公兒5	歸仁區公所	歸仁區	武東里	0	中正南路二段、歸仁八路東側
公兒6_公兒6	歸仁區公所	歸仁區	武東里	0	中正南路二段、歸仁八路西側
公兒7_公兒7	歸仁區公所	歸仁區	武東里	1	中正南路二段、歸仁十二路口
公兒8_公兒8	歸仁區公所	歸仁區	武東里	1	高鐵九路、歸仁十四路口
公兒9_公兒9	歸仁區公所	歸仁區	武東里	1	高鐵三路、歸仁十四路口
黃昭堂紀念公園_-	七股區公所	七股區	龍山里	1	
市立文化中心(公17)	文化局-文化中心	東區	忠孝里	1	中華東路與崇明路口文化中心
臺南市衛生局(公10)	衛生局	東區	龍山里	3	東門路與林森路口衛生局

表9-4: 臺南市公

年度別及公園名稱	管理機關	區	里	面積 (公頃)	位置
東門城(綠5)	因有東門城古蹟屬文化觀光處	東區	龍山里	0	東門路一段與二段間圓環
安平樹屋第三期工程(公2)	文化局	安平區	海頭里	1	-
扎哈木原住民公園(公8)	民政局	安平區	平通里	2	慶平路、平豐路口
北區公6停車場(公6)	交通局	北區	和順里	1	海安路、臨安路、公園南路口
海北段公32	文化局-台	安南區	溪心里等	1	安吉路1段&安中路2段路口安吉路一段與安中路三段口
槎仔林公園(公11)(已移交文化局-美術館)	文化局(美術館)	中西區	永福里	2	忠義路、府前路口
安億公園(公8)	民族事務委員會	安平區	平通里	2	安億路
體育公園(體育處轄管)	體育處轄管	新化區	武安里	6	新豐段1213號 與 1214號
山上花園(公)	農業局	山上區	山上里	12	山上區大新段334號 335號 337號
公一(歸仁區體育公園)	體育局	歸仁區	許厝里	2	許厝里信義南路71號
公一	現為民政課轄、由體育處補助	北門區	-	2	-
東山運動公園(公)	體育局	東山區	東中里	27	青葉路一段 & 忠興南路 交叉路口
水交社公61	文化局	南區	明德里	2	水交社路
橋頭海灘公園(保護區)	林務局	安平區	金城里	5	四草大橋旁、漁光路邊
森林公園	關廟區公所	關廟區	布袋里	65	布袋里南雄南路
臺南都會公園	文化局	仁德區		66	仁德區文華路二段62號
公62	觀光旅遊局	南區	永寧里、 松安里	5	黃金海岸
公65	觀光旅遊局	南區	永寧里、 松安里	1	黃金海岸

資料來源:公園管理科

園綠地概況

屬性	認養		
都市計畫公園/ 公(兒)用地/綠 地/廣場等	有無認 養	認養單位	認養期間
綠地	無	-	-
公園用地	無	-	-
公園用地	無	-	-
公園用地	無	-	-
公園用地	無	-	-
公園用地	無	-	-
公園用地	無	-	-
-	無	-	-
公園用地	無	-	-
公園用地	無	-	-
公園用地	無	-	-
-	無	-	-
-	無	-	-
-	無	-	-
公園用地	無	-	-
公園用地	無	-	-

表9-5:臺南市

年度別 及編號	行政區	公園名稱	公園位置	管理單位	廁所 數量	是否設置無 障礙廁所	
						有	無
民國110年							
1	東區	東寧運動公園	林森路&東寧路口	臺南市政府 工務局	1	✓	-
2	東區	和平運動公園	文化一街	臺南市政府 工務局	1	-	✓
3	東區	林森三角公園	林森路一段、長榮路 一段路口	臺南市政府 工務局	1	-	✓
4	東區	東興公園	東和路、林森路二段	臺南市政府 工務局	1	-	✓
5	東區	巴克禮紀念公園 (二期)	文化中心面	臺南市政府 工務局	1	✓	-
6	東區	平實營區中央公 園	中華東路(南側)	臺南市政府 工務局	1	-	✓
7	東區	平實營區中央公 園	小東路路口(北側)	臺南市政府 工務局	1	-	✓
8	南區	明和公園	新興路口	臺南市政府 工務局	1	-	✓
9			中華西路	臺南市政府 工務局	1	-	✓
10		水萍塢公園-1	夏林路尾(客家會館)	臺南市政府 工務局	1	✓	-
11	南區	水萍塢公園-2	金華路二段入口	臺南市政府 工務局	1	✓	-
12		水萍塢公園-3	永華路夏林路交叉口	臺南市政府 工務局	1	✓	-
13	南區	親水公園	濱海公路旁	臺南市政府 工務局	1	-	✓
14	南區	萬年公園(灣裡公 42)	明興路925巷口	臺南市政府 工務局	1	-	✓
15	南區	萬年公園(灣裡公 42)	警察局對面(遊戲場 旁)	臺南市政府 工務局	1	✓	-
16	南區	健康路、仁南街	健康路、仁南街	臺南市政府 工務局	1		✓
17	北區	開元振興公園	林森路、開南街口	臺南市政府 工務局	1	-	✓
18			公園路-A廁	臺南市政府 工務局	1	✓	-
19	北區	台南公園	公園北路-B廁	臺南市政府 工務局	1	✓	-
20			北門路-C廁	臺南市政府 工務局	1	✓	-
21			公園南路-D廁	臺南市政府 工務局	1	✓	-

公園公廁數量

是否設置性別友善廁所		是否設置親子廁所		其他設施							備註
有	無	有	無	育嬰設備	衛生紙	洗手乳	洗手台	擦手紙	烘手機	置物空間	
-	✓	-	✓	-	✓	✓	✓	-	-	✓	
-	✓	-	✓	-	✓	✓	✓	-	-	✓	
-	✓	-	✓	-	✓	✓	✓	-	-	✓	
-	✓	-	✓	-	✓	✓	✓	-	-	✓	
-	✓	-	✓	-	✓	✓	✓	-	-	✓	
-	✓	-	✓	-	✓	✓	✓	-	-	✓	
-	✓	-	✓	-	✓	✓	✓	-	-	✓	
-	✓	-	✓	-	✓	✓	✓	-	-	✓	
-	✓	-	✓	-	✓	✓	✓	-	-	✓	
-	✓	-	✓	-	✓	✓	✓	-	-	✓	
-	✓	-	✓	-	✓	✓	✓	-	-	✓	
-	✓	-	✓	-	✓	✓	✓	-	-	✓	
✓	-	-	✓	-	✓	✓	✓	-	-	✓	
-	✓	-	✓	-	✓	✓	✓	-	-	✓	
-	✓	-	✓	-	✓	✓	✓	-	-	✓	
-	-	-	-	-	✓	✓	✓	-	-	✓	
-	✓	✓	-	-	✓	✓	✓	-	-	✓	
-	✓	-	✓	-	✓	✓	✓	-	-	✓	
-	✓	-	✓	-	✓	✓	✓	-	-	✓	
-	✓	-	✓	-	✓	✓	✓	-	-	✓	
-	✓	-	✓	-	✓	✓	✓	-	-	✓	
-	✓	-	✓	-	✓	✓	✓	-	-	✓	
-	✓	-	✓	-	✓	✓	✓	-	-	✓	

表9-5:臺南市

年度別 及編號	行政區	公園名稱	公園位置	管理單位	廁所 數量	是否設置無 障礙廁所	
						有	無
22	北區	小東公園	林森路三段、小東路口	臺南市政府 工務局	1	-	✓
23	北區	連雅堂公園	海安路、臨安路、公園南路口	臺南市政府 工務局	1	-	✓
24	中西	南門城公園	南門路、樹林街	臺南市政府 工務局	1	✓	-
25	安平	府平公園	郡平路、國平路、府平路	臺南市政府 工務局	1	✓	-
26	安平	慶平公園	慶平路、文平路口	臺南市政府 工務局	1	-	✓
27	安平	億載公園	光州路、億載金城旁	臺南市政府 工務局	1	✓	-
28	安平	水鳥公園	安北路近四季公園	臺南市政府 工務局	1	✓	-
29			安北路近四草大橋(鹽水溪畔)	臺南市政府 工務局	1	✓	-
30	安平	觀夕平台	漁光路旁	臺南市政府 工務局	1	✓	-
31	安平	港濱歷史公園	安億路旁	臺南市政府 工務局	1	✓	-
32			特色遊戲場	臺南市政府 工務局	1	✓	-
33	安平	林默娘停車場廁所	安億路旁	臺南市政府 工務局	1	✓	-
34	安平	馬雅各長青公園	建平路	臺南市政府 工務局	1	✓	-
35			健康路口	臺南市政府 工務局	1	✓	-
36	安平	歷史水景公園南側停車場公廁	安北路、安平路850巷(公園南側停車場)	臺南市政府 工務局	1	-	✓
37	安平	億載停車場旁臨時廁所	億載停車場旁	臺南市政府 工務局	1	✓	-
38	安南	神榕公園	公學路四段54巷	安南區公所	1	✓	-
39	安南	梅花公園	安中路一段699巷	安南區公所	1	-	✓
40	安南	鳳凰公園	安中路一段698巷	安南區公所	1	-	✓
41	鹽水區	公1	康樂路、橋南街東側	臺南市政府 工務局	1	-	✓
42			民治路地下室廁所A	臺南市政府 工務局	1	✓	-
43			園區中央地下室廁所B	臺南市政府 工務局	1	✓	-

公園公廁數量

是否設置性別友善廁所		是否設置親子廁所		其他設施							備註
有	無	有	無	育嬰設備	衛生紙	洗手乳	洗手台	擦手紙	烘手機	置物空間	
-	✓	-	✓	-	✓	✓	✓	-	-	✓	
-	✓	-	✓	-	✓	✓	✓	-	-	✓	
-	✓	-	✓	-	✓	✓	✓	-	-	✓	
-	✓	-	✓	-	✓	✓	✓	-	-	✓	
-	✓	-	✓	-	✓	✓	✓	-	-	✓	
-	✓	-	✓	-	✓	✓	✓	-	-	✓	
-	✓	-	✓	-	✓	✓	✓	-	-	✓	
-	✓	-	✓	-	✓	✓	✓	-	-	✓	
-	✓	-	✓	-	✓	✓	✓	-	-	✓	
-	✓	-	✓	-	✓	✓	✓	-	-	✓	
-	✓	-	✓	-	✓	✓	✓	-	-	✓	
-	✓	✓	-	-	-	✓	✓	-	-	✓	
-	✓	-	✓	-	✓	✓	✓	-	-	✓	
✓	-	-	✓	✓	✓	✓	✓	-	-	✓	尿布台
✓	-	-	✓	✓	✓	✓	✓	-	-	✓	尿布台
-	✓	-	✓	-	✓	✓	✓	-	-	✓	
-	✓	-	✓	-	✓	✓	✓	-	-	✓	
-	✓	-	✓	-	✓	✓	✓	-	-	✓	
-	✓	-	✓	-	✓	✓	✓	-	-	✓	
-	✓	-	✓	-	✓	✓	✓	-	-	✓	
-	✓	-	✓	-	✓	✓	✓	-	-	✓	
-	✓	-	✓	-	✓	✓	✓	-	-	✓	
-	✓	-	✓	-	✓	✓	✓	-	-	✓	

表9-5:臺南市

年度別 及編號	行政區	公園名稱	公園位置	管理單位	廁所 數量	是否設置無 障礙廁所	
						有	無
44	新營區	南瀛綠都心公園	中正路靠文化中心地 下室廁所C	臺南市政府 工務局	1	✓	-
45			民治路廁所A	臺南市政府 工務局	1	✓	-
46			信義街廁所B	臺南市政府 工務局	1	✓	-
47			綠川廊道廁所C	臺南市政府 工務局	1	✓	-
48	安定區	公滯1(南科特定 區)	南科木柵港西路、南 加弄大道西側	臺南市政府 工務局	1	-	✓
49	官田區	環保公園	官田區工業北路跟工 社中街交會處	官田區公所	2	-	✓
50	學甲區	公3	圖書館對面	學甲區公所	1	-	✓
51	學甲區	森林親子公園(公兒 1-1)	學甲國小、學甲幼兒 園旁	學甲區公所	1	-	✓
52	柳營區	柳營櫻花社區滯 洪池	育英街105巷內	柳營區公所	1	-	✓
53	永康區	永康公園	管理室旁	臺南市政府 工務局	1	-	✓
54			經國館旁	臺南市政府 工務局	1	-	✓
55	永康區	探索公園	近永平街及永大路	永康區公所	1	✓	-
56	新市區	兒南(南科特定 區)	新市區中山路(台一 線)67號旁	新市區公所	1	✓	-
57	大內區	西拉雅親子公園 (非都已公告)	台84線頭社交流道旁- A廁	大內區公所	1	✓	-
58			台85線頭社交流道旁- B廁	大內區公所	1	-	✓
59	玉井區	噍吧嘍紀念公園 (公兒2)		玉井區公所	2	-	✓
60	六甲區	公3	中山路、和平街口	六甲區公所	1	✓	-
61	楠西區	公2	東勢路、中華路口	楠西區公所	1	-	✓
62	南化區	南化源之旅公園	竹頭崎段 5號 7號 10 號 17號	南化區公所	2	-	✓
63	佳里區	佳里公園(公1)	佳里公園(公1)	佳里區公所	1	-	✓
64	白河區	公2	康樂路、富民路北側	白河區公所	2	-	✓
65	白河區	公兒1	康樂路、新起街內	白河區公所	2	-	✓

資料來源:公園管理科

表9-6:臺南市公園違規案件統計

年度別及編號	行政區	管理單位	公園名稱	違規事項 (依臺南市公園綠地管理自治條例第9條所列事項)	違規交通工具 (如汽車、機車)	罰鍰 (依臺南市公園綠地管理自治條例第14條辦理)	通報來源
民國111年							
1	北區	臺南市政府工務局	小東公園	依第9條第5款規定禁止汽、機車進入公園	機車	1200	本局巡查人員
2	中西區	臺南市政府工務局	大涼生態公園	依第9條第5款規定禁止汽、機車進入公園	汽車	1200	本局巡查人員
3	東區	臺南市政府工務局	青年公園	依第9條第5款規定禁止汽、機車進入公園	機車	1200	本局巡查人員
4	北區	臺南市政府工務局	台南公園公園	依第9條第5款規定禁止汽、機車進入公園	機車	1200	本局巡查人員
5	北區	臺南市政府工務局	小東公園	依第9條第5款規定禁止汽、機車進入公園	機車	1200	本局巡查人員
6	北區	臺南市政府工務局	開元振興公園	依第9條第5款規定禁止汽、機車進入公園	機車	1200	本局巡查人員
7	北區	臺南市政府工務局	小東公園	依第9條第5款規定禁止汽、機車進入公園	機車	1200	本局巡查人員
8	安平區	臺南市政府工務局	府平公園	依第9條第5款規定禁止汽、機車進入公園	機車	1200	本局巡查人員
9	中西區	臺南市政府工務局	大涼生態公園	依第9條第5款規定禁止汽、機車進入公園	機車	1200	本局巡查人員
10	北區	臺南市政府工務局	開元振興公園	依第9條第5款規定禁止汽、機車進入公園	汽車	1200	本局巡查人員
11	中西區	臺南市政府工務局	大涼生態公園	依第9條第5款規定禁止汽、機車進入公園	機車	1200	本局巡查人員
12	北區	臺南市政府工務局	開元振興公園	依第9條第5款規定禁止汽、機車進入公園	機車	1200	本局巡查人員
13	北區	臺南市政府工務局	連雅堂公園	依第9條第5款規定禁止汽、機車進入公園	機車	1200	本局巡查人員
14	北區	臺南市政府工務局	開元振興公園	依第9條第5款規定禁止汽、機車進入公園	機車	1200	本局巡查人員
15	北區	臺南市政府工務局	連雅堂公園	依第9條第5款規定禁止汽、機車進入公園	機車	1200	本局巡查人員

表9-6:臺南市公園違規案件統計

年度別及編號	行政區	管理單位	公園名稱	違規事項 (依臺南市公園綠地管理自治條例第9條所列事項)	違規交通工具 (如汽車、機車)	罰鍰 (依臺南市公園綠地管理自治條例第14條辦理)	通報來源
16	北區	臺南市政府工務局	小東公園	依第9條第5款規定禁止汽、機車進入公園	機車	1200	本局巡查人員
17	中西區	臺南市政府工務局	大涼生態公園	依第9條第5款規定禁止汽、機車進入公園	機車	1200	本局巡查人員
18	北區	臺南市政府工務局	永祥公園	依第9條第5款規定禁止汽、機車進入公園	汽車	1200	本局巡查人員
19	北區	臺南市政府工務局	台南公園公園	依第9條第5款規定禁止汽、機車進入公園	機車	1200	本局巡查人員
20	北區	臺南市政府工務局	小東公園	依第9條第5款規定禁止汽、機車進入公園	機車	1200	本局巡查人員
21	北區	臺南市政府工務局	台南公園公園	依第9條第5款規定禁止汽、機車進入公園	機車	1200	本局巡查人員
22	北區	臺南市政府工務局	台南公園公園	依第9條第5款規定禁止汽、機車進入公園	機車	1200	本局巡查人員
23	北區	臺南市政府工務局	台南公園公園	依第9條第5款規定禁止汽、機車進入公園	機車	1200	本局巡查人員
24	北區	臺南市政府工務局	永祥公園	依第9條第5款規定禁止汽、機車進入公園	汽車	1200	本局巡查人員
25	北區	臺南市政府工務局	台南公園公園	依第9條第5款規定禁止汽、機車進入公園	機車	1200	本局巡查人員
26	北區	臺南市政府工務局	台南公園公園	依第9條第5款規定禁止汽、機車進入公園	機車	1200	本局巡查人員
27	北區	臺南市政府工務局	台南公園公園	依第9條第5款規定禁止汽、機車進入公園	機車	1200	本局巡查人員
28	北區	臺南市政府工務局	永祥公園	依第9條第5款規定禁止汽、機車進入公園	汽車	1200	本局巡查人員
29	北區	臺南市政府工務局	台南公園	依第9條第5款規定禁止汽、機車進入公園	機車	1200	本局巡查人員
30	北區	臺南市政府工務局	小東公園	依第9條第5款規定禁止汽、機車進入公園	機車	1200	本局巡查人員

表9-6:臺南市公園違規案件統計

年度別及編號	行政區	管理單位	公園名稱	違規事項 (依臺南市公園綠地管理自治條例第9條所列事項)	違規交通工具 (如汽車、機車)	罰鍰 (依臺南市公園綠地管理自治條例第14條辦理)	通報來源
31	北區	臺南市政府工務局	台南公園	依第9條第5款規定禁止汽、機車進入公園	機車	1200	本局巡查人員
32	北區	臺南市政府工務局	永祥公園	依第9條第5款規定禁止汽、機車進入公園	汽車	1200	本局巡查人員
33	北區	臺南市政府工務局	永祥公園	依第9條第5款規定禁止汽、機車進入公園	汽車	1200	本局巡查人員
34	南區	臺南市政府工務局	水萍塢公園	依第9條第5款規定禁止汽、機車進入公園	機車	1200	1999專線
35	北區	臺南市政府工務局	永祥公園	依第9條第5款規定禁止汽、機車進入公園	汽車	1200	本局巡查人員
36	北區	臺南市政府工務局	台南公園	依第9條第5款規定禁止汽、機車進入公園	機車	1200	本局巡查人員
37	中西區	臺南市政府工務局	大涼生態公園	依第9條第5款規定禁止汽、機車進入公園	機車	1200	本局巡查人員
38	中西區	臺南市政府工務局	大涼生態公園	依第9條第5款規定禁止汽、機車進入公園	機車	1200	本局巡查人員
39	北區	臺南市政府工務局	台南公園	依第9條第5款規定禁止汽、機車進入公園	機車	1200	本局巡查人員
40	北區	臺南市政府工務局	台南公園	依第9條第5款規定禁止汽、機車進入公園	機車	1200	本局巡查人員
41	北區	臺南市政府工務局	台南公園	依第9條第5款規定禁止汽、機車進入公園	機車	1200	本局巡查人員
42	北區	臺南市政府工務局	台南公園	依第9條第5款規定禁止汽、機車進入公園	機車	1200	本局巡查人員
43	北區	臺南市政府工務局	台南公園	依第9條第5款規定禁止汽、機車進入公園	機車	1200	本局巡查人員
44	北區	臺南市政府工務局	台南公園	依第9條第5款規定禁止汽、機車進入公園	機車	1200	本局巡查人員
45	北區	臺南市政府工務局	台南公園	依第9條第5款規定禁止汽、機車進入公園	機車	1200	本局巡查人員

表9-6:臺南市公園違規案件統計

年度別及編號	行政區	管理單位	公園名稱	違規事項 (依臺南市公園綠地管理自治條例第9條所列事項)	違規交通工具 (如汽車、機車)	罰鍰 (依臺南市公園綠地管理自治條例第14條辦理)	通報來源
46	北區	臺南市政府工務局	台南公園	依第9條第5款規定禁止汽、機車進入公園	機車	1200	本局巡查人員
47	北區	臺南市政府工務局	台南公園	依第9條第5款規定禁止汽、機車進入公園	機車	1200	本局巡查人員
48	北區	臺南市政府工務局	台南公園	依第9條第5款規定禁止汽、機車進入公園	機車	1200	本局巡查人員
49	中西區	臺南市政府工務局	大涼生態公園	依第9條第5款規定禁止汽、機車進入公園	機車	1200	本局巡查人員
50	北區	臺南市政府工務局	台南公園	依第9條第5款規定禁止汽、機車進入公園	機車	1200	本局巡查人員
51	北區	臺南市政府工務局	台南公園	依第9條第5款規定禁止汽、機車進入公園	機車	1200	本局巡查人員
52	北區	臺南市政府工務局	台南公園	依第9條第5款規定禁止汽、機車進入公園	機車	1200	本局巡查人員
53	北區	臺南市政府工務局	台南公園	依第9條第5款規定禁止汽、機車進入公園	機車	1200	本局巡查人員
54	北區	臺南市政府工務局	台南公園	依第9條第5款規定禁止汽、機車進入公園	機車	1200	本局巡查人員
55	北區	臺南市政府工務局	台南公園	依第9條第5款規定禁止汽、機車進入公園	機車	1200	本局巡查人員
56	北區	臺南市政府工務局	台南公園	依第9條第5款規定禁止汽、機車進入公園	機車	1200	本局巡查人員
57	北區	臺南市政府工務局	台南公園	依第9條第5款規定禁止汽、機車進入公園	機車	1200	本局巡查人員
58	北區	臺南市政府工務局	台南公園	依第9條第5款規定禁止汽、機車進入公園	機車	1200	本局巡查人員
59	北區	臺南市政府工務局	台南公園	依第9條第5款規定禁止汽、機車進入公園	機車	1200	本局巡查人員
60	北區	臺南市政府工務局	台南公園	依第9條第5款規定禁止汽、機車進入公園	機車	1200	本局巡查人員

表9-6:臺南市公園違規案件統計

年度別及編號	行政區	管理單位	公園名稱	違規事項 (依臺南市公園綠地管理自治條例第9條所列事項)	違規交通工具 (如汽車、機車)	罰鍰 (依臺南市公園綠地管理自治條例第14條辦理)	通報來源
61	北區	臺南市政府工務局	台南公園	依第9條第5款規定禁止汽、機車進入公園	機車	1200	本局巡查人員
62	北區	臺南市政府工務局	台南公園	依第9條第5款規定禁止汽、機車進入公園	機車	1200	本局巡查人員
63	北區	臺南市政府工務局	台南公園	依第9條第5款規定禁止汽、機車進入公園	機車	1200	本局巡查人員
64	北區	臺南市政府工務局	台南公園	依第9條第5款規定禁止汽、機車進入公園	機車	1200	本局巡查人員
65	東區	臺南市政府工務局	平實公園	依第9條第5款規定禁止汽、機車進入公園	機車	1200	1999專線
66	安平區	臺南市政府工務局	運河南岸公園	依第9條第5款規定禁止汽、機車進入公園	機車	1200	1999專線
67	北區	臺南市政府工務局	長榮公園	依第9條第5款規定禁止汽、機車進入公園	機車	1200	1999專線
68	安平區	臺南市政府工務局	運河南岸公園	依第9條第5款規定禁止汽、機車進入公園	機車	1200	1999專線
69	安平區	臺南市政府工務局	港濱歷史公園	依第9條第5款規定禁止汽、機車進入公園	機車	1200	本局巡查人員
70	安平區	臺南市政府工務局	港濱歷史公園	依第9條第5款規定禁止汽、機車進入公園	機車	1200	本局巡查人員
71	安平區	臺南市政府工務局	國平公81公園	依第9條第5款規定禁止汽、機車進入公園	機車	1200	本局巡查人員
72	安平區	臺南市政府工務局	港濱歷史公園	依第9條第5款規定禁止汽、機車進入公園	機車	1200	本局巡查人員
73	北區	臺南市政府工務局	台南公園公園	依第9條第5款規定禁止汽、機車進入公園	機車	1200	本局巡查人員
74	北區	臺南市政府工務局	台南公園	依第9條第5款規定禁止汽、機車進入公園	機車	1200	本局巡查人員
75	北區	臺南市政府工務局	台南公園	依第9條第5款規定禁止汽、機車進入公園	機車	1200	本局巡查人員

表9-6:臺南市公園違規案件統計

年度別及編號	行政區	管理單位	公園名稱	違規事項 (依臺南市公園綠地管理自治條例第9條所列事項)	違規交通工具 (如汽車、機車)	罰鍰 (依臺南市公園綠地管理自治條例第14條辦理)	通報來源
76	北區	臺南市政府工務局	台南公園	依第9條第5款規定禁止汽、機車進入公園	機車	1200	本局巡查人員
77	北區	臺南市政府工務局	台南公園	依第9條第5款規定禁止汽、機車進入公園	機車	1200	警局
78	安平區	臺南市政府工務局	港濱歷史公園	依第9條第5款規定禁止汽、機車進入公園	機車	1200	本局巡查人員
79	安平區	臺南市政府工務局	港濱歷史公園	依第9條第5款規定禁止汽、機車進入公園	機車	1200	本局巡查人員
80	安平區	臺南市政府工務局	港濱歷史公園	依第9條第5款規定禁止汽、機車進入公園	機車	1200	本局巡查人員
81	安平區	臺南市政府工務局	港濱歷史公園	依第9條第5款規定禁止汽、機車進入公園	機車	1200	本局巡查人員
82	安平區	臺南市政府工務局	綠AP1公園	依第9條第5款規定禁止汽、機車進入公園	機車	1200	1999專線
83	北區	臺南市政府工務局	台南公園	依第9條第5款規定禁止汽、機車進入公園	機車	1200	警局
84	安平區	臺南市政府工務局	綠AP1公園	依第9條第5款規定禁止汽、機車進入公園	機車	1200	1999專線
85	北區	臺南市政府工務局	開元振興公園	依第9條第5款規定禁止汽、機車進入公園	機車	1200	1999專線
86	北區	臺南市政府工務局	開元振興公園	依第9條第5款規定禁止汽、機車進入公園	機車	1200	1999專線
87	北區	臺南市政府工務局	開元振興公園	依第9條第5款規定禁止汽、機車進入公園	機車	1200	1999專線
88	南區	臺南市政府工務局	水萍塢公園	依第9條第5款規定禁止汽、機車進入公園	機車	1200	1999專線
89	北區	臺南市政府工務局	台南公園	依第9條第5款規定禁止汽、機車進入公園	機車	1200	警局
90	北區	臺南市政府工務局	開元振興公園	依第9條第5款規定禁止汽、機車進入公園	機車	1200	1999專線

表9-6:臺南市公園違規案件統計

年度別及編號	行政區	管理單位	公園名稱	違規事項 (依臺南市公園綠地管理自治條例第9條所列事項)	違規交通工具 (如汽車、機車)	罰鍰 (依臺南市公園綠地管理自治條例第14條辦理)	通報來源
91	北區	臺南市政府工務局	開元振興公園	依第9條第5款規定禁止汽、機車進入公園	機車	1200	警局
92	北區	臺南市政府工務局	台南公園	依第9條第5款規定禁止汽、機車進入公園	機車	1200	本局巡查人員
93	中西區	臺南市政府工務局	大涼生態公園	依第9條第5款規定禁止汽、機車進入公園	機車	1200	本局巡查人員
94	北區	臺南市政府工務局	台南公園	依第9條第5款規定禁止汽、機車進入公園	機車	1200	本局巡查人員
95	北區	臺南市政府工務局	台南公園	依第9條第5款規定禁止汽、機車進入公園	機車	1200	本局巡查人員
96	北區	臺南市政府工務局	台南公園	依第9條第5款規定禁止汽、機車進入公園	機車	1200	本局巡查人員
97	北區	臺南市政府工務局	台南公園	依第9條第5款規定禁止汽、機車進入公園	機車	1200	警局
98	安平區	臺南市政府工務局	港濱歷史公園	依第9條第5款規定禁止汽、機車進入公園	機車	1200	本局巡查人員
99	北區	臺南市政府工務局	台南公園	依第9條第5款規定禁止汽、機車進入公園	機車	1200	本局巡查人員
100	安平區	臺南市政府工務局	港濱歷史公園	依第9條第5款規定禁止汽、機車進入公園	機車	1200	本局巡查人員
101	安平區	臺南市政府工務局	港濱歷史公園	依第9條第5款規定禁止汽、機車進入公園	機車	1200	本局巡查人員
102	北區	臺南市政府工務局	台南公園	依第9條第5款規定禁止汽、機車進入公園	機車	1200	警局
103	安平區	臺南市政府工務局	綠AP1公園	依第9條第5款規定禁止汽、機車進入公園	機車	1200	1999專線
104	北區	臺南市政府工務局	台南公園	依第9條第5款規定禁止汽、機車進入公園	機車	1200	本局巡查人員
105	中西區	臺南市政府工務局	大涼生態公園	依第9條第5款規定禁止汽、機車進入公園	機車	1200	本局巡查人員

表9-6:臺南市公園違規案件統計

年度別及編號	行政區	管理單位	公園名稱	違規事項 (依臺南市公園綠地管理自治條例第9條所列事項)	違規交通工具 (如汽車、機車)	罰鍰 (依臺南市公園綠地管理自治條例第14條辦理)	通報來源
106	北區	臺南市政府工務局	台南公園	依第9條第5款規定禁止汽、機車進入公園	機車	1200	本局巡查人員
107	東區	臺南市政府工務局	平實公園	依第9條第5款規定禁止汽、機車進入公園	機車	1200	1999專線
108	北區	臺南市政府工務局	開元振興公園	依第9條第5款規定禁止汽、機車進入公園	機車	1200	1999專線
109	安平區	臺南市政府工務局	港濱歷史公園	依第9條第5款規定禁止汽、機車進入公園	機車	1200	本局巡查人員
110	北區	臺南市政府工務局	台南公園	依第9條第5款規定禁止汽、機車進入公園	機車	1200	警局
111	東區	臺南市政府工務局	平實公園	依第9條第5款規定禁止汽、機車進入公園	機車	1200	本局巡查人員
112	安平區	臺南市政府工務局	港濱歷史公園	依第9條第5款規定禁止汽、機車進入公園	機車	1200	本局巡查人員
113	安平區	臺南市政府工務局	港濱歷史公園	依第9條第5款規定禁止汽、機車進入公園	機車	1200	本局巡查人員
114	安平區	臺南市政府工務局	港濱歷史公園	依第9條第5款規定禁止汽、機車進入公園	機車	1200	本局巡查人員
115	安平區	臺南市政府工務局	港濱歷史公園	依第9條第5款規定禁止汽、機車進入公園	機車	1200	本局巡查人員
116	安平區	臺南市政府工務局	港濱歷史公園	依第9條第5款規定禁止汽、機車進入公園	機車	1200	本局巡查人員
117	安平區	臺南市政府工務局	港濱歷史公園	依第9條第5款規定禁止汽、機車進入公園	機車	1200	本局巡查人員
118	安平區	臺南市政府工務局	港濱歷史公園	依第9條第5款規定禁止汽、機車進入公園	機車	1200	本局巡查人員
119	北區	臺南市政府工務局	台南公園	依第9條第5款規定禁止汽、機車進入公園	機車	1200	本局巡查人員
120	新營區	臺南市政府工務局	南瀛綠都心公園	依第9條第5款規定禁止汽、機車進入公園	機車	1200	本局巡查人員

表9-6:臺南市公園違規案件統計

年度別及編號	行政區	管理單位	公園名稱	違規事項 (依臺南市公園綠地管理自治條例第9條所列事項)	違規交通工具 (如汽車、機車)	罰鍰 (依臺南市公園綠地管理自治條例第14條辦理)	通報來源
121	新營區	臺南市政府工務局	南瀛綠都心公園	依第9條第5款規定禁止汽、機車進入公園	機車	1200	本局巡查人員
122	新營區	臺南市政府工務局	南瀛綠都心公園	依第9條第5款規定禁止汽、機車進入公園	機車	1200	本局巡查人員
123	新營區	臺南市政府工務局	南瀛綠都心公園	依第9條第5款規定禁止汽、機車進入公園	機車	1200	本局巡查人員
124	新營區	臺南市政府工務局	南瀛綠都心公園	依第9條第5款規定禁止汽、機車進入公園	機車	1200	本局巡查人員
125	新營區	臺南市政府工務局	南瀛綠都心公園	依第9條第5款規定禁止汽、機車進入公園	機車	1200	本局巡查人員
126	新營區	臺南市政府工務局	南瀛綠都心公園	依第9條第5款規定禁止汽、機車進入公園	機車	1200	本局巡查人員
127	新營區	臺南市政府工務局	南瀛綠都心公園	依第9條第5款規定禁止汽、機車進入公園	機車	1200	本局巡查人員
128	新營區	臺南市政府工務局	南瀛綠都心公園	依第9條第5款規定禁止汽、機車進入公園	機車	1200	本局巡查人員
129	新營區	臺南市政府工務局	南瀛綠都心公園	依第9條第5款規定禁止汽、機車進入公園	機車	1200	本局巡查人員
130	新營區	臺南市政府工務局	南瀛綠都心公園	依第9條第5款規定禁止汽、機車進入公園	機車	1200	本局巡查人員
131	新營區	臺南市政府工務局	南瀛綠都心公園	依第9條第5款規定禁止汽、機車進入公園	機車	1200	本局巡查人員
132	新營區	臺南市政府工務局	南瀛綠都心公園	依第9條第5款規定禁止汽、機車進入公園	機車	1200	本局巡查人員
133	新營區	臺南市政府工務局	南瀛綠都心公園	依第9條第5款規定禁止汽、機車進入公園	機車	1200	本局巡查人員
134	新營區	臺南市政府工務局	南瀛綠都心公園	依第9條第5款規定禁止汽、機車進入公園	機車	1200	本局巡查人員
135	新營區	臺南市政府工務局	南瀛綠都心公園	依第9條第5款規定禁止汽、機車進入公園	機車	1200	本局巡查人員

表9-6:臺南市公園違規案件統計

年度別及編號	行政區	管理單位	公園名稱	違規事項 (依臺南市公園綠地管理自治條例第9條所列事項)	違規交通工具 (如汽車、機車)	罰鍰 (依臺南市公園綠地管理自治條例第14條辦理)	通報來源
136	新營區	臺南市政府工務局	南瀛綠都心公園	依第9條第5款規定禁止汽、機車進入公園	機車	1200	本局巡查人員
137	新營區	臺南市政府工務局	南瀛綠都心公園	依第9條第5款規定禁止汽、機車進入公園	機車	1200	本局巡查人員
138	新營區	臺南市政府工務局	南瀛綠都心公園	依第9條第5款規定禁止汽、機車進入公園	機車	1200	本局巡查人員
139	新營區	臺南市政府工務局	南瀛綠都心公園	依第9條第5款規定禁止汽、機車進入公園	機車	1200	本局巡查人員
140	新營區	臺南市政府工務局	南瀛綠都心公園	依第9條第5款規定禁止汽、機車進入公園	機車	1200	本局巡查人員
141	新營區	臺南市政府工務局	南瀛綠都心公園	依第9條第5款規定禁止汽、機車進入公園	機車	1200	本局巡查人員
142	新營區	臺南市政府工務局	南瀛綠都心公園	依第9條第5款規定禁止汽、機車進入公園	機車	1200	本局巡查人員
143	新營區	臺南市政府工務局	南瀛綠都心公園	依第9條第5款規定禁止汽、機車進入公園	機車	1200	本局巡查人員
144	新營區	臺南市政府工務局	南瀛綠都心公園	依第9條第5款規定禁止汽、機車進入公園	機車	1200	本局巡查人員
145	新營區	臺南市政府工務局	南瀛綠都心公園	依第9條第5款規定禁止汽、機車進入公園	機車	1200	本局巡查人員
146	新營區	臺南市政府工務局	南瀛綠都心公園	依第9條第5款規定禁止汽、機車進入公園	機車	1200	本局巡查人員
147	新營區	臺南市政府工務局	南瀛綠都心公園	依第9條第5款規定禁止汽、機車進入公園	機車	1200	本局巡查人員
148	新營區	臺南市政府工務局	南瀛綠都心公園	依第9條第5款規定禁止汽、機車進入公園	機車	1200	本局巡查人員
149	新營區	臺南市政府工務局	南瀛綠都心公園	依第9條第5款規定禁止汽、機車進入公園	機車	1200	本局巡查人員
150	新營區	臺南市政府工務局	南瀛綠都心公園	依第9條第5款規定禁止汽、機車進入公園	機車	1200	本局巡查人員

表9-6:臺南市公園違規案件統計

年度別及編號	行政區	管理單位	公園名稱	違規事項 (依臺南市公園綠地管理自治條例第9條所列事項)	違規交通工具 (如汽車、機車)	罰鍰 (依臺南市公園綠地管理自治條例第14條辦理)	通報來源
151	新營區	臺南市政府工務局	南瀛綠都心公園	依第9條第5款規定禁止汽、機車進入公園	機車	1200	本局巡查人員
152	新營區	臺南市政府工務局	南瀛綠都心公園	依第9條第5款規定禁止汽、機車進入公園	機車	1200	本局巡查人員
153	新營區	臺南市政府工務局	南瀛綠都心公園	依第9條第5款規定禁止汽、機車進入公園	機車	1200	本局巡查人員
154	新營區	臺南市政府工務局	南瀛綠都心公園	依第9條第5款規定禁止汽、機車進入公園	機車	1200	本局巡查人員
155	新營區	臺南市政府工務局	南瀛綠都心公園	依第9條第5款規定禁止汽、機車進入公園	機車	1200	本局巡查人員
156	新營區	臺南市政府工務局	南瀛綠都心公園	依第9條第5款規定禁止汽、機車進入公園	機車	1200	本局巡查人員
157	新營區	臺南市政府工務局	南瀛綠都心公園	依第9條第5款規定禁止汽、機車進入公園	機車	1200	本局巡查人員
158	新營區	臺南市政府工務局	南瀛綠都心公園	依第9條第5款規定禁止汽、機車進入公園	機車	1200	本局巡查人員
159	新營區	臺南市政府工務局	南瀛綠都心公園	依第9條第5款規定禁止汽、機車進入公園	機車	1200	本局巡查人員
160	新營區	臺南市政府工務局	南瀛綠都心公園	依第9條第5款規定禁止汽、機車進入公園	機車	1200	本局巡查人員
161	新營區	臺南市政府工務局	南瀛綠都心公園	依第9條第5款規定禁止汽、機車進入公園	機車	1200	本局巡查人員
162	新營區	臺南市政府工務局	南瀛綠都心公園	依第9條第5款規定禁止汽、機車進入公園	機車	1200	本局巡查人員
163	新營區	臺南市政府工務局	南瀛綠都心公園	依第9條第5款規定禁止汽、機車進入公園	機車	1200	本局巡查人員
164	新營區	臺南市政府工務局	南瀛綠都心公園	依第9條第5款規定禁止汽、機車進入公園	機車	1200	本局巡查人員
165	新營區	臺南市政府工務局	南瀛綠都心公園	依第9條第5款規定禁止汽、機車進入公園	機車	1200	本局巡查人員

表9-6:臺南市公園違規案件統計

年度別及編號	行政區	管理單位	公園名稱	違規事項 (依臺南市公園綠地管理自治條例第9條所列事項)	違規交通工具 (如汽車、機車)	罰鍰 (依臺南市公園綠地管理自治條例第14條辦理)	通報來源
166	新營區	臺南市政府工務局	南瀛綠都心公園	依第9條第5款規定禁止汽、機車進入公園	機車	1200	本局巡查人員
167	新營區	臺南市政府工務局	南瀛綠都心公園	依第9條第5款規定禁止汽、機車進入公園	機車	1200	本局巡查人員
168	新營區	臺南市政府工務局	南瀛綠都心公園	依第9條第5款規定禁止汽、機車進入公園	機車	1200	本局巡查人員
169	新營區	臺南市政府工務局	南瀛綠都心公園	依第9條第5款規定禁止汽、機車進入公園	機車	1200	本局巡查人員
170	新營區	臺南市政府工務局	南瀛綠都心公園	依第9條第5款規定禁止汽、機車進入公園	機車	1200	本局巡查人員
171	新營區	臺南市政府工務局	南瀛綠都心公園	依第9條第5款規定禁止汽、機車進入公園	機車	1200	本局巡查人員
172	新營區	臺南市政府工務局	南瀛綠都心公園	依第9條第5款規定禁止汽、機車進入公園	機車	1200	本局巡查人員
173	新營區	臺南市政府工務局	南瀛綠都心公園	依第9條第5款規定禁止汽、機車進入公園	機車	1200	本局巡查人員
174	新營區	臺南市政府工務局	南瀛綠都心公園	依第9條第5款規定禁止汽、機車進入公園	機車	1200	本局巡查人員
175	新營區	臺南市政府工務局	南瀛綠都心公園	依第9條第5款規定禁止汽、機車進入公園	機車	1200	本局巡查人員
176	新營區	臺南市政府工務局	南瀛綠都心公園	依第9條第5款規定禁止汽、機車進入公園	機車	1200	本局巡查人員
177	新營區	臺南市政府工務局	南瀛綠都心公園	依第9條第5款規定禁止汽、機車進入公園	機車	1200	本局巡查人員
178	新營區	臺南市政府工務局	南瀛綠都心公園	依第9條第5款規定禁止汽、機車進入公園	機車	1200	本局巡查人員
179	新營區	臺南市政府工務局	南瀛綠都心公園	依第9條第5款規定禁止汽、機車進入公園	機車	1200	本局巡查人員
180	新營區	臺南市政府工務局	南瀛綠都心公園	依第9條第5款規定禁止汽、機車進入公園	機車	1200	本局巡查人員

表9-6:臺南市公園違規案件統計

年度別及編號	行政區	管理單位	公園名稱	違規事項 (依臺南市公園綠地管理自治條例第9條所列事項)	違規交通工具 (如汽車、機車)	罰鍰 (依臺南市公園綠地管理自治條例第14條辦理)	通報來源
181	新營區	臺南市政府工務局	南瀛綠都心公園	依第9條第5款規定禁止汽、機車進入公園	機車	1200	本局巡查人員
182	新營區	臺南市政府工務局	南瀛綠都心公園	依第9條第5款規定禁止汽、機車進入公園	機車	1200	本局巡查人員
183	新營區	臺南市政府工務局	南瀛綠都心公園	依第9條第5款規定禁止汽、機車進入公園	機車	1200	本局巡查人員
184	新營區	臺南市政府工務局	南瀛綠都心公園	依第9條第5款規定禁止汽、機車進入公園	機車	1200	本局巡查人員
185	新營區	臺南市政府工務局	南瀛綠都心公園	依第9條第5款規定禁止汽、機車進入公園	機車	1200	本局巡查人員
186	新營區	臺南市政府工務局	南瀛綠都心公園	依第9條第5款規定禁止汽、機車進入公園	機車	1200	本局巡查人員
187	新營區	臺南市政府工務局	南瀛綠都心公園	依第9條第5款規定禁止汽、機車進入公園	機車	1200	本局巡查人員
188	新營區	臺南市政府工務局	南瀛綠都心公園	依第9條第5款規定禁止汽、機車進入公園	機車	1200	本局巡查人員
189	新營區	臺南市政府工務局	南瀛綠都心公園	依第9條第5款規定禁止汽、機車進入公園	機車	1200	本局巡查人員
190	新營區	臺南市政府工務局	南瀛綠都心公園	依第9條第5款規定禁止汽、機車進入公園	機車	1200	本局巡查人員
191	新營區	臺南市政府工務局	南瀛綠都心公園	依第9條第5款規定禁止汽、機車進入公園	機車	1200	本局巡查人員
192	新營區	臺南市政府工務局	南瀛綠都心公園	依第9條第5款規定禁止汽、機車進入公園	機車	1200	本局巡查人員
193	新營區	臺南市政府工務局	南瀛綠都心公園	依第9條第5款規定禁止汽、機車進入公園	機車	1200	本局巡查人員

資料來源:公園管理科

表10-1:臺南市AC廠產量統計

單位:T

年度別	密級配瀝青混凝土	粗級配瀝青混凝土	轉爐石瀝青混凝土	瀝青混凝土(含底渣)	瀝青混凝土(含底渣及轉爐石)	瀝青混凝土(其他)
民國110年	74,965	-	4,819	-	6,672	-
民國111年	86,584	-	3,992	-	998	-

資料來源:第一工務大隊

表11-1:臺南市市道公路養護工程成果

年 度	路面坑洞修護 (處)	邊溝清疏 (公尺)	路肩割草 (平方公尺)	路面填補 或加封 (平方公尺)	橋梁 維修 (座)	側溝新設 或修復 (公尺)	修復護 坡駁坎 (平方公尺)	護欄 整修 (公尺)
民國109年	938.00	335,014.00	6,497,322.70	86,505.56	3.00	657.27	-	45.20
民國110年	142.00	76,380.00	757,507.87	133,588.69	9.00	938.38	41.15	9.90
民國111年	409.00	183,317.00	2,551,567.74	96,962.20	7.00	629.10	2,507.70	231.84

資料來源:第二工務大隊

表12-1:工務局暨所屬各處

年 度	編製預算員額							
	總計	編制內預算員額			編制外預算員額			職工
		小計	職員	臨編 職員	小計	駐衛 警員	約聘僱 人 員	駕駛 技工 工友
民國109年	305	197	197	-	36	2	34	72
民國110年	301	193	193	-	41	2	39	67
民國111年	287	193	193	-	41	2	34	53

資料來源:人事室

編制員額及現有員工人數

單位:人

現有員工人數								
總計	編制內現有人數			編制外現有人數			職工 駕駛 技工 工友	臨時工
	小計	職員	臨編 職員	小計	駐衛 警員	約聘僱 人員		
431	180	180	-	35	2	33	66	150
408	179	179	-	39	2	37	53	137
396	173	173	-	34	2	32	46	143

表12-2: 工務局暨所屬

年 度	學歷別											
	總計		研究所		大學		專科		高中(職)		國中以下	
	男	女	男	女	男	女	男	女	男	女	男	女
民國109年	121	59	67	25	48	28	5	6	1	-	-	-
民國110年	119	58	69	26	46	27	3	5	1	-	-	-
民國111年	116	57	67	25	46	26	2	5	1	1	-	-
政務人員	1	-	-	-	1	-	-	-	-	-	-	-
簡薦委職等計	115	57	67	25	45	26	2	5	1	1	-	-
簡任10-14等	5	-	5	-	-	-	-	-	-	-	-	-
薦任6-9等	96	47	59	23	37	21	-	3	-	-	-	-
委任1-5等	14	10	3	2	8	5	2	2	1	1	-	-

資料來源:人事室

各處現有職員概況(續1)

單位:人

考試類別															
總計		高等考試		普通考試		特種考試		升等考試		初等考試		其他考試		依其他 法令進用	
男	女	男	女	男	女	男	女	男	女	男	女	男	女	男	女
121	59	58	33	12	6	43	12	6	4	-	3	2	1	-	-
119	59	51	29	12	5	43	15	7	5	-	3	6	2	-	-
116	57	55	29	8	6	40	13	9	6	-	2	4	-	-	1
1	-	-	-	-	-	1	-	-	-	-	-	-	-	-	-
115	57	55	29	8	6	39	13	9	6	-	2	4	-	-	1
5	-	-	-	-	-	-	-	5	-	-	-	-	-	-	-
96	47	55	29	-	-	36	13	4	4	-	-	1	-	-	1
14	10	-	-	8	6	3	-	-	2	-	2	3	-	-	-

表12-2: 工務局暨所屬

年 度	年 齡 別									
	總 計		24歲以下		25~29歲		30~34歲		35~39歲	
	男	女	男	女	男	女	男	女	男	女
民國109年	121	59	1	1	15	10	13	13	22	12
民國110年	119	58	1	-	13	10	14	11	19	13
民國111年	116	57	1	-	10	9	14	10	16	12
政務人員	1	-	-	-	-	-	-	-	-	-
簡薦委職等計	115	57	1	-	10	9	14	10	16	12
簡任10-14等	5	-	-	-	-	-	-	-	-	-
薦任6-9等	96	47	1	-	10	8	12	10	14	10
委任1-5等	14	10	-	-	-	1	2	-	2	2

資料來源:人事室

各處現有職員概況(續1)

單位:人

年齡別											
40~44歲		45~49歲		50~54歲		55~59歲		60~64歲		65歲以上	
男	女	男	女	男	女	男	女	男	女	男	女
22	6	27	8	12	5	6	2	1	2	2	-
22	8	29	7	13	6	5	1	2	2	1	-
23	9	31	6	10	7	7	2	3	2	1	-
-	-	-	-	-	-	-	-	-	-	1	-
23	9	31	6	10	7	7	2	3	2	-	-
-	-	2	-	2	-	1	-	-	-	-	-
20	7	26	6	7	2	5	2	1	2	-	-
3	2	3	-	1	5	1	-	2	-	-	-

表13-1:臺南市政府工務局

年度別	總 件 數	新 收 案 件 數	未 結 案 件 數 (含 舊 案)	未結 案件數		已 結 案 件 數	協議階段件數						訴		
				(含 協 議 中)	訴 訟 中		計	成 立	不 成 立	拒 絕 賠 償	撤 回	其 他	計	勝 訴	敗 訴
民國110年底	69	31	60	26	34	9	8	2	1	4	-	1	1	1	-
民國111年底	92	50	46	11	35	46	41	16	4	18	1	2	5	2	2

資料來源:秘書室

辦理國家賠償事件收結情形表

訟階段件數				賠償情形						行使求償權						
一 部 敗 訴 件	一 部 勝 訴 件	法 院 和 解 件	駁 回 件	其 他 件	賠償總計		協議成立賠償		判決 確定 賠償 件	元	依國家 賠償法 第2條 賠償 件	依國家 賠償法 第3條 賠償 件	求償		獲償	
					件	元	件	元					件	元	件	元
-	-	-	-	2	38,000	2	38,000	-	-	-	2	-	-	-	-	
-	-	-	1	17	584,488	16	473,298	1	111,190	-	17	-	-	-	-	