

113年奇美醫院安衛家族推動運作 第十一年績效報告

日期：113.09.13





奇美醫療
財團法人

奇美醫院

Chi Mei Medical Center

大 綱

壹

職業安全衛生成果

貳

輔導家族成員績效

參

創新及簡報豐富性

肆

職業安全衛生業務與行政機關之配合度

102年全台首創

醫療體系安衛家族

長照、護理機構(5)

- 奇美綜合長照機構
- 奇美產後護理之家
- 柳營奇美綜合長照機構
- 柳營奇美居家護理所
- 佳里奇美綜合長照機構

地區醫院(11)

- 佳里奇美醫院
- 新營醫院
- 營新醫院
- 新興醫院
- 高雄榮總台南分院
- 大安婦幼醫院
- 永和醫院
- 胸腔病院醫院
- 衛生福利部臺南醫院新化分院
- 仁馨醫院
- 吉安醫院

區域醫院(8)

- 柳營奇美醫院
- 台南新樓醫院
- 麻豆新樓醫院
- 台南市立醫院
- 衛生福利部臺南醫院
- 郭綜合醫院
- 安南醫院
- 嘉南療養院醫院

醫學中心(1)

奇美醫院(核心企業)

介紹
(25)
家族成員

壹 職業安全衛生成果



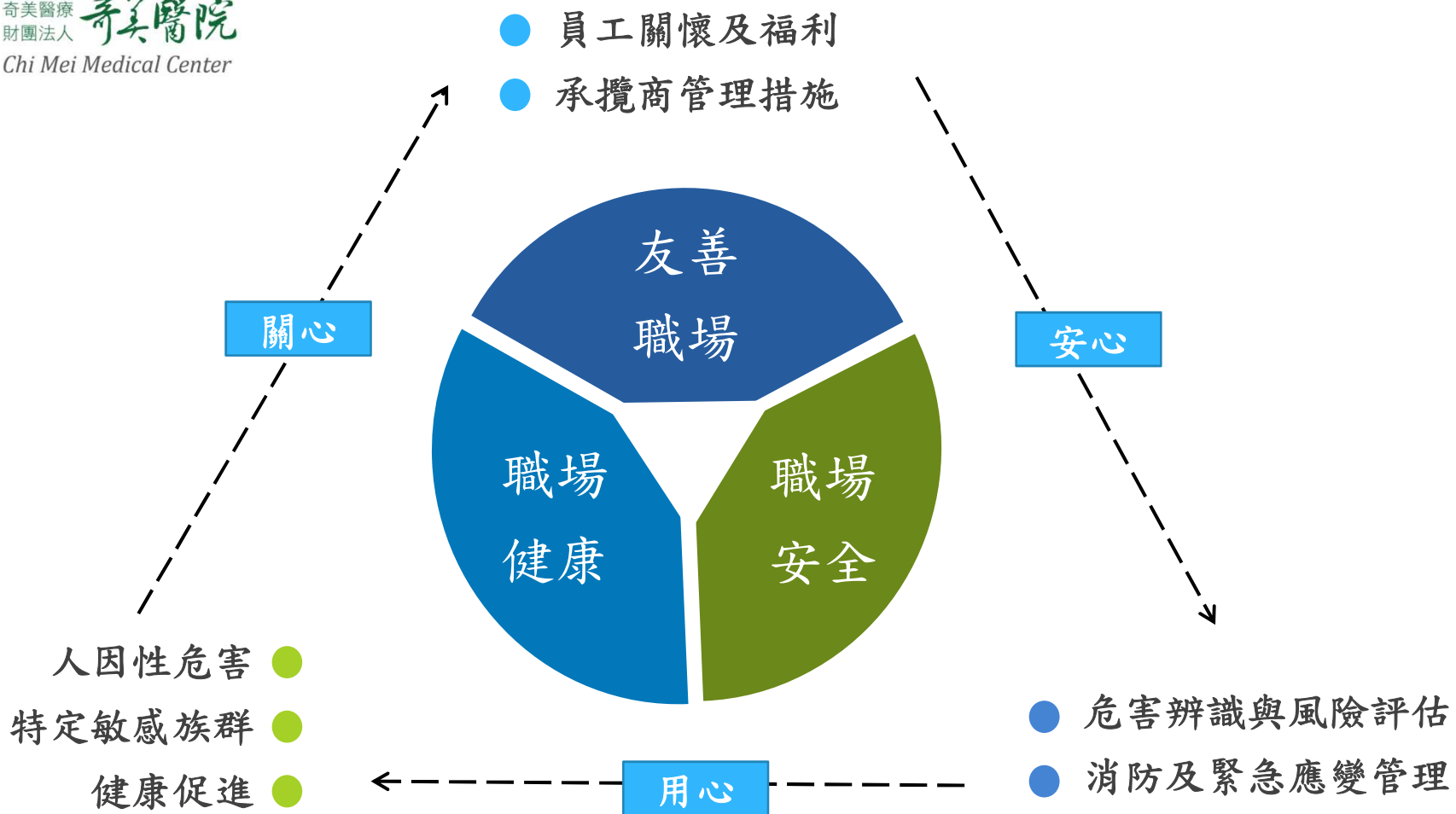

職場安全-危害辨識與風險評估 (以高風險區域評估為例)

奇美醫療財團法人奇美醫院
Chi Mei Medical Center

危害鑑別與風險評估執行程序書

文件編號：總院-安衛-管理-2-00007

版次：01

制訂日期：2024-06-12

修訂日期：2024-06-12

擬案單位：安全衛生管理室

行序	審核	核准
本文件審核、訂修、廢止及會簽之紀錄均存放於標準文件管理平台 發行時間：2024/06/14 08:27		

※管制文件不得擅自塗改及做比較並禁止影印。



危害辨識與風險評估表

評估區域	評估人員	評估日期	評估結果	改善措施	改善日期	改善成效
1. 門外/安全櫃中心(輸入氣體櫃區域)
2. 門外/安全櫃中心(輸入氣體櫃區域)
3. 門外/安全櫃中心(輸入氣體櫃區域)
4. 門外/安全櫃中心(輸入氣體櫃區域)

奇美醫療財團法人奇美醫院
【高風險區域危害辨識與風險評估表】

編號	地點/事項	危害/風險性質	風險說明
01	門外/安全櫃中心(輸入氣體櫃區域)	輸入氣體櫃	輸入氣體櫃...
02	門外/安全櫃中心(輸入氣體櫃區域)	輸入氣體櫃	輸入氣體櫃...
03	門外/安全櫃中心(輸入氣體櫃區域)	輸入氣體櫃	輸入氣體櫃...
04	門外/安全櫃中心(輸入氣體櫃區域)	輸入氣體櫃	輸入氣體櫃...
05	門外/安全櫃中心(輸入氣體櫃區域)	輸入氣體櫃	輸入氣體櫃...
06	門外/安全櫃中心(輸入氣體櫃區域)	輸入氣體櫃	輸入氣體櫃...
07	門外/安全櫃中心(輸入氣體櫃區域)	輸入氣體櫃	輸入氣體櫃...
08	門外/安全櫃中心(輸入氣體櫃區域)	輸入氣體櫃	輸入氣體櫃...
09	門外/安全櫃中心(輸入氣體櫃區域)	輸入氣體櫃	輸入氣體櫃...
10	門外/安全櫃中心(輸入氣體櫃區域)	輸入氣體櫃	輸入氣體櫃...
11	門外/安全櫃中心(輸入氣體櫃區域)	輸入氣體櫃	輸入氣體櫃...
12	門外/安全櫃中心(輸入氣體櫃區域)	輸入氣體櫃	輸入氣體櫃...
13	門外/安全櫃中心(輸入氣體櫃區域)	輸入氣體櫃	輸入氣體櫃...
14	門外/安全櫃中心(輸入氣體櫃區域)	輸入氣體櫃	輸入氣體櫃...
15	門外/安全櫃中心(輸入氣體櫃區域)	輸入氣體櫃	輸入氣體櫃...
16	門外/安全櫃中心(輸入氣體櫃區域)	輸入氣體櫃	輸入氣體櫃...
17	門外/安全櫃中心(輸入氣體櫃區域)	輸入氣體櫃	輸入氣體櫃...
18	門外/安全櫃中心(輸入氣體櫃區域)	輸入氣體櫃	輸入氣體櫃...
19	門外/安全櫃中心(輸入氣體櫃區域)	輸入氣體櫃	輸入氣體櫃...
20	門外/安全櫃中心(輸入氣體櫃區域)	輸入氣體櫃	輸入氣體櫃...



計畫(P)

執行(D)

查核(C)

檢討(A)

利用循環式品質管理(PDCA)手法，進行危害鑑別與風險評估，共42處列為高風險作業區域，依單位風險事項開發其稽核作業(客製化稽核表單)，每年定期稽核，如有缺失各單位進行改善，以達持續性改善管理循環。



職場安全-消防及緊急應變管理



- 危機管理與緊急應變課程
- 消防安全管理課程(含操作訓練)
- 單位自衛消防編組(含實兵演練及桌上模擬演練)
- 每年辦理重症單位全院性實兵、桌模演習，並與轄區消防分隊聯合演習

112年榮獲台南市政府

災害初期自主應變優良企業

奇美醫院、佳里奇美醫院、安南醫院、麻豆新樓醫院

職場健康-人因性危害

- 推展企業永續精神、減紙化作業，醫院利用資訊管理系統發展電子化人因檢核表進行輔助，運用系統掌控資料與統計分析之量化數據，進行風險監控。

如：改善批價掛號櫃台

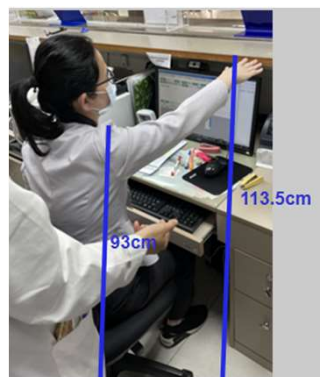
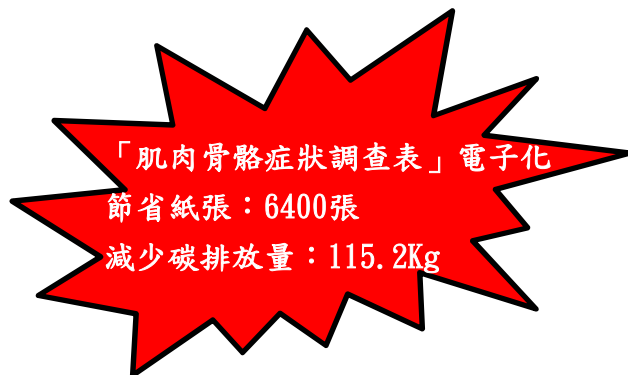

職場健康-特定敏感族群

制定管理規範

- 警衛同仁協助女性員工夜間下班陪同取車
- 員工誤餐提供

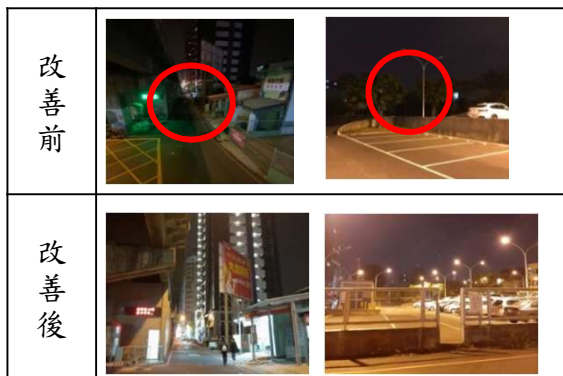

環境改善措施

- 盤點增設院區周邊環境照明
- 院區周邊增設行人專用道
- 上下班提供員工停車區接駁車接送



保護資源啟動措施

- 孕婦新冠疫苗專診
- 112年醫院資訊系統發展
「好孕喜來登」通報系統

➢ 員工通報可近性提高

母性保護諮詢
率達95%。

職場健康-健康促進

- 職場健康月(04月)友善職場、健康員工
為響應政府每年04/28「世界職業安全衛生日」，本院推動「奇醫職場健康月」，結併ESG辦理一系列活動

辦理一系列健康促進活動
樓梯創意標語Q & A 競賽
職場不法侵害宣導講座
母性健康保護宣導講座
母性健康保護線上有獎徵答活動
衝向安平，萬步同行
淨灘活動
小農市集
頸部、腰部、手部的自保與自癒



- 生活型態醫學「員工健、生專案活動」
 - ✓ 加開認知課程/測試
 - ✓ 提供專業團隊諮商評估(營養師、心理師、物理治療師、醫師)



近9成員工表示，非常認同有促進改變個人行為

1. 提高認知教育
2. 對生活產生正面的影響

友善職場-員工關懷及福利

- 全新啟用奇美醫院員工體適能中心：提供全新的運動器材和多樣化的運動課程，結合ESG優先選用臺灣製造的綠能健身器材，讓運動、健身、綠能、節能一次滿足。



透過運動產電將自造的電能提供給體適能中心自用

FITNESS & WORKOUT CLASSES

打造健康職場
共享全面幸福

福委會聘請專業教練，為同仁規劃健身課程。無論您的目標是增強體力、減肥瘦身，還是提升身心健康，健身課程都能給予您專業的指導和支持。
不要再猶豫了，立即報名參加健身課程，開啟您健康生活的大門！

●報名連結：(請掃QR CODE查詢課程資訊)



註1: 已報名者，凡一月內未開課者，該節課顺延至八月開課。
註2: 體適能中心教練課程一人只限使用一次。

●費用：1,000元/人(上課課堂，即可抵費)

●健身地點：長德城14F員工體適能中心

JOIN NOW 職工福利委員會

TRAINING CLASS
FITNESS & WORKOUT

打造健康職場
共享全面幸福

福委會為同仁規劃全新健身課程。專為希望提高肌肉力量、改善身體協調性和增強心肺功能的同仁設計。透過正確使用壘鈴，全方位地鍛鍊身體，提升整體健康水平。
不要再猶豫了，立即報名參加健身課程，開啟您健康生活的門！

●報名連結：(請掃QR CODE查詢課程資訊)



註1: 體適能中心主持課程一人只限使用一次。

●費用：1000元/人(上課課堂，即可抵費)

●健身地點：長德城14F員工體適能中心

職工福利委員會

聘請專業教練，規劃健身課程

友善職場-承攬商管理

- 一、承攬商施工作業申請簡化、更新：強化動火作業於高風險之火載量高區域進行管理。
- 二、提供承攬商一家人措施：
 1. 外包人員於本院享有健康檢查優待、疫苗施打、獎勵措施。
 2. 稽核輔導外包人員落實職業安全衛生管理，提升安衛知能水準。

位於/影響**動火高風險區域者**，需先經**三方現場會勘**
(承攬商、主辦單位/工務室、安全衛生管理室)



外包承攬商每年定期職業安全衛生業務稽核



長久深耕職業安全衛生與健康福祉

- 一、109年「國家職業安全衛生獎-勞動健康特別獎」、「臺南市政府五心職場認證」。
- 二、111年「工作與生活平衡獎」。
- 三、臺南市勞工局：
 1. 111年勞動部職安署安全衛生家族績效評比-全國亞軍。
 2. 112年職業安全衛生優良單位及人員獎表揚。
 3. 醫療保健服務業「安衛家族」績效：評選第一階段「特優」10次、第二階段「卓越獎」5次。



榮獲112年第16屆TCSA台灣企業永續獎 -職場福祉領袖獎

S 社會共融類

永續供應鏈領袖獎	職場福祉領袖獎	職場福祉領袖獎	職場福祉領袖獎	職場福祉領袖獎
<p>林義夫 前經濟部長 李柏峯、黃志彬 樊國恕、賴樹鑫</p> <p>台積公司 中華電信 友達光電 日月光投控 台達電子 中鋼公司 中鼎工程 台灣大哥大 長榮航空 遠傳電信</p> <p>元太科技 南亞科技 光寶科技 林口長庚紀念醫院</p>	<p>製造業及能源產業組</p> <p>郭芳煜 前勞動部長 朱金龍、何俊傑 陳瑞嘉、黃彬芳</p> <p>晶元光電 友達光電 日月光投控 元太科技 亞洲水泥 華邦電子 中鋼公司 英業達</p> <p>力成科技 達方電子 遠東新世紀 台盟生醫科技 住華科技</p>	<p>金融及保險業組</p> <p>陳雄文 前勞動部長 王安祥、李賢祥 林彥輝、林毓堂</p> <p>第一銀行 元大金控 王道銀行 中國信託銀行 國泰世華銀行 新光人壽</p>	<p>服務業及資訊傳播業組</p> <p>王如玄 前勞委會主委 高寶華、陳秋香 鄒子廉、蔡詩偉</p> <p>中華電信 遠東SOGO 遠傳電信 全科科技 桃機公司</p>	<p>政府、大學及醫院組</p> <p>陳雄文 前勞動部長 王安祥、李賢祥 林彥輝、林毓堂</p> <p>奇美醫院 高雄大同醫院 亞東紀念醫院 高雄市立小港醫院 南部科學園區 臺北醫學大學 高醫附設醫院</p>



貳 輔導家族成員績效



奇美醫院安衛家族輔導績效

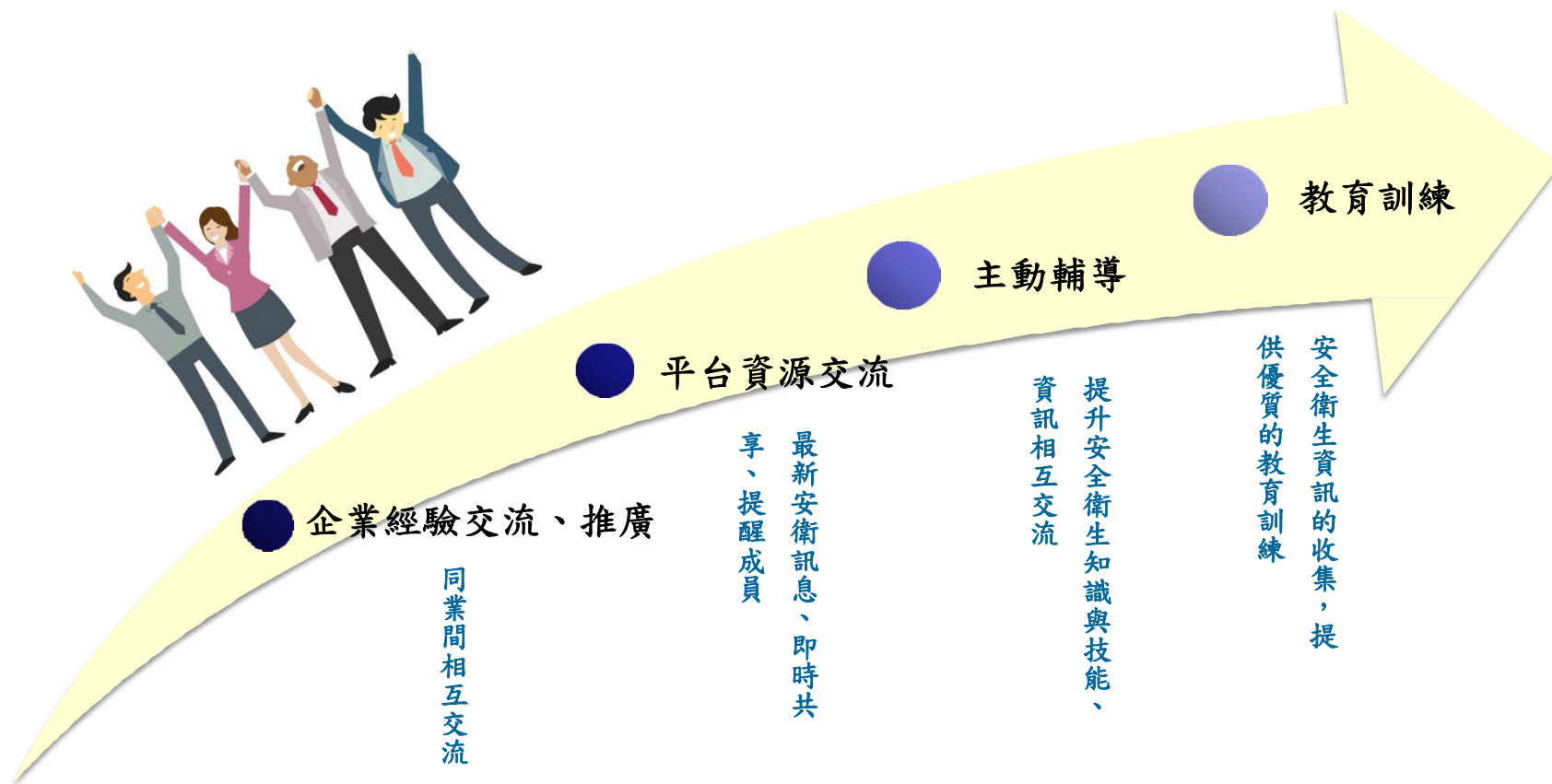

辦理安衛家族教育訓練

近三年課程重點

- | | |
|-------|--|
| 113年度 | 1、齡活翻轉 - 中高齡及高齡者適性工作與生活全方位健康管理
2、【ESG】醫療機構職場永續健康與安全 |
| 112年度 | 1、心理健康
2、交通事故預防-道路安全駕駛
3、重複性肌肉骨骼改善案例分享 |
| 111年度 | 1、職場健康促進績優醫院-亞東醫院分享
2、職業安全衛生法規宣導-危害性化學品管理 |

113/08/16

安衛家族教育訓練

成員參與率100%



推廣「GRI 403 職業安全與安全健康準則揭露」實務，協助家族成員瞭解其實務運用原則、方法並具體實踐及投入，提升職安健康，共同邁向企業永續經營

核心家族輔導安衛事項

- 同業間互相交流、推廣，對象由家族成員擴及非家族成員



112.06.16-奇美綜合長照機構
輔導成員完成自衛消防編組演
練，加強災害應變能力

完成
訓練

112.08.15-衛生福利部臺南醫院
協助通過毒化災無預警測試作業，了
解化災應變搶救過程之熟練程度

通過



提供成員諮詢	內容
優先管理化學品申報	第2條第3款具物理性危害或健康危害之化學品修法報備
疫苗接種與抗體篩檢	B肝、水痘、麻疹、德國麻疹接種作法與抗體篩檢頻率
防火管理人員設置	專責職業安全衛生業務主管是否兼任防火管理人與保安監督人
用電安全管理	高耗電、高功率之電氣設備管理規範
口罩密合度測試	測試頻率與做法
醫療暴力緊急應變處置	發生醫療暴力時通報管道與求救措施
職安衛管理單位設置	第二類事業單位人數之職業安全衛生管理層級設置標準

企業經驗交流、推廣



112/07/12

同業間相互交流：高雄市立大同醫院

➤ 參訪推動員工健康促進相關作業

貢獻：引進運動健康管理平台與穿戴式裝置運用方法

112/12/15

中華民國醫療保健服務業職業安全衛生學會

➤ 辦理安衛相關活動供家族成員參與

(臺南新樓醫院、麻豆新樓醫院、柳營奇美醫院、佳里奇美醫院)



善用平台資源共享交流

透過家族LINE群組，轉知**最新安衛訊息**、活動及**提供成員諮詢**



安衛相關法令與時事即時消息，共享『中小企業安全衛生資訊網』





奇美醫療
財團法人 奇美醫院
Chi Mei Medical Center

參 創新及簡報豐富性



E化管理與減紙規劃

- 因應無紙化作業，醫療尖銳物品扎傷系統更改電子化簽核(取消紙本簽核)
- 員工健檢之特殊健康檢查，取消紙本列印，持「健保卡」完成胸部X光及抽血檢查作業
- 導入0365系統，提升團隊溝通效率及清單製作

一年減少2000張
紙本單張

利用資訊系統有
效即時互動

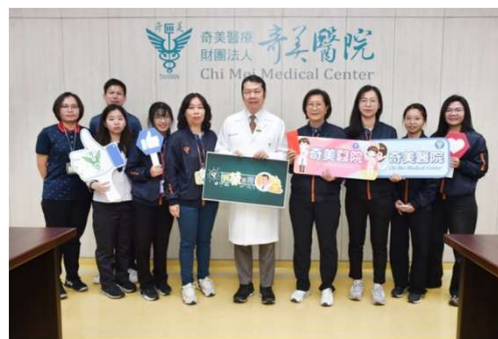



奇美醫療
財團法人
奇美醫院
Chi Mei Medical Center

肆

職業安全衛生業務與 行政機關之配合度



積極參與勞工局舉辦活動

- 健走活動：家族成員及員眷參與勞工局舉辦之健走活動，每年二梯次
- 業務聯繫會報：中央與地方政府提供安衛家族協調、溝通及合作管道，每年四場次
- 高階主管論壇：提供職安衛相關教育訓練及高階主管論壇，每年二梯次
- 安衛家族大會師：「安衛家族讚，安全健康NUMBER ONE」大會師-榮獲112年「特優獎」
- 工安參訪暨體感訓練：職安衛觀摩、多體感防災模擬訓練



其他配合事項

- 登革熱防治
- 局限空間通報
- 獲得全勤獎的成員家數

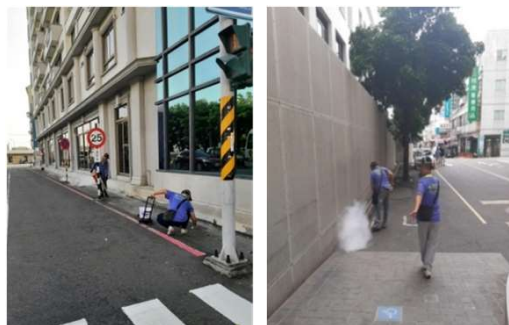

**加強登革熱推動，
院區定期實施病蟲害防治**

局限空間作業通報

局限空間(缺氧)作業報備書

作業單位名稱：— 一人一可動式工動行
 作業單位地址：台南市永康區中華南路362號
 作業單位電話：(96)2812011

局限空間(缺氧)作業種類：油漆地、玻璃清潔作業
 作業時間：113年10月17日(星期五)
 至113年10月17日(星期五)

作業地點：(一)408 第二醫療大樓內、55A區域站點
 第二醫療大樓洗頭區
 第二醫療大樓洗髮區
 (二)402D 第二醫療大樓洗髮區、洗髮池
 第二醫療大樓洗髮區、洗髮池

作業負責人姓名：張嘉威
 電話：0989193137
 手機號碼：0912284100
 本報電話：07-2252461 轉 391,392

聯絡人：總經理張嘉威 手機號碼：0989193137
 傳真：07-2252461 分機：391
 傳呼：0912284100
 電子郵件：a0019111@yahoos.com.tw

通報單位：部門負責人張嘉威 副總、
 副總、總經理張嘉威 副總、
 消防作業組、環境衛生組、設備組、
 警衛組、安檢組、保安組、
 承辦作業單位名稱：一人一可動式工動行
 作業單位地址：台南市永康區中華南路362號
 聯絡人姓名：張嘉威
 聯絡人電話：0989193137
 電子郵件：a0019111@yahoos.com.tw
 施工時間：2023-10-17
 備註：
 1. 作業時間：12:00-18:00
 2. 作業地點：408、402D
 3. 作業時間：10:00-18:00
 4. 作業地點：402D、408
 5. 作業時間：10:00-18:00
 6. 作業地點：402D、408

完成勞動部職業安全衛生署「局限空間作業」通報



	全勤家族成員名稱
奇美醫院 安衛家族	奇美醫療財團法人柳營奇美醫院
	奇美醫療財團法人佳里奇美醫院
	台灣基督長老教會馨樓醫療財團
	法人麻豆新樓醫院
	台南市立醫院

柳營奇美醫院	佳里奇美醫院
	
麻豆新樓醫院	台南市立醫院
	

提供職場實習-人才培育

核心企業提供職場實習
(長榮大學、嘉南藥理大學)



參與職安衛相關教育訓練

各項單位稽查作業

參與職安衛相關會議





奇美醫療
財團法人
奇美醫院
Chi Mei Medical Center

感謝聆聽
敬請指教！