

法定本

機關編號

03-074

# 臺南市後壁區公所



(自105年1月1日起至105年12月31日止)

# 單位預算

臺南市後壁區公所

目次

中華民國 105 年度

甲、預算總說明.....	第 1 頁至第 4 頁
乙、主要表	
1. 歲入來源別預算表.....	第 5 頁至第 6 頁
2. 歲出機關別預算表.....	第 7 頁至第 8 頁
丙、附屬表	
1. 歲入項目說明提要與預算明細表.....	第 9 頁至第 15 頁
2. 歲出計畫說明提要與各項費用明細表.....	第 16 頁至第 27 頁
3. 歲出用途別科目分析表.....	第 28 頁至第 29 頁
4. 資本支出分析表.....	第 30 頁至第 30 頁
5. 人事費彙計表.....	第 31 頁至第 31 頁
6. 人事費分析表.....	第 32 頁至第 33 頁
7. 公務車輛明細表.....	第 34 頁至第 34 頁
8. 歲出按職能及經濟性綜合分類表.....	第 36 頁至第 37 頁



臺南市後壁區公所  
預算總說明  
中華民國105年度

一、現行法定職掌：

(一)機關主要職掌：依法辦理後壁區公所轄頂長里、仕安里、平安里、竹新里、新東里、新嘉里、烏樹里等21里自治事項，並執行上級政府交辦事項。

(二)內部分層業務：

1. 民政及人文課：自治行政、選舉、區級災害防救、里活動中心經營管理、環境衛生宣導、調解服務、殯葬業務、禮俗宗教、祭祀公業、兵役行政、地政、三七五減租、民防、非都市土地管制、原住民及客家業務、圖書管理、國民教育、體育、文化藝術、社區藝文、慶典活動、史蹟文獻、觀光宣導及其他有關民政及文化事項。

2. 社會課：社會行政、社會福利、社會救助、全民健康保險、國民年金、勞工行政、社區發展、社區活動中心經營管理、新移民業務、人民團體輔導、災民收容安置、就業輔導及其他有關社政事項。

3. 農業及建設課：農林漁牧調查及管理、農業推廣、土木工程、交通管理、水利及道路工程、建築工程、養護工程、路燈及行道樹管理、運動場館及活動中心興修、違章建築查報、公園維護及管理、停車場管理、工商管理及其他有關農業及建設事項。

4. 行政課：文書、印信、檔案、庶務、會議、出納、研考、資訊、法制、公共關係及不屬其他各課、室事項。

5. 人事室：辦理人事管理事項。

6. 會計室：辦理歲計、會計及統計事項。

7. 政風室：辦理政風事項。

臺南市後壁區公所  
預 算 總 說 明  
中 華 民 國 105 年 度

(三)組織系統表：

組織系統表		
機關名稱	一級單位名稱	職 掌 工 作 事 項
臺南市 後壁區公所	民政及人文課	自治行政、選舉、區級災害防救、里活動中心經營管理、環境衛生宣導、調解服務、殯葬業務、禮俗宗教、祭祀公業、兵役行政、地政、三七五減租、民防、非都市土地管制、原住民及客家業務、圖書管理、國民教育、體育、文化藝術、社區藝文、慶典活動、史蹟文獻、觀光宣導及其他有關民政及文化事項。
	社會課	社會行政、社會福利、社會救助、全民健康保險、國民年金、勞工行政、社區發展、社區活動中心經營管理、新移民業務、人民團體輔導、災民收容安置、就業輔導及其他有關社政事項。
	農業及建設課	農林漁牧調查及管理、農業推廣、土木工程、交通管理、水利及道路工程、建築工程、養護工程、路燈及行道樹管理、運動場館及活動中心興修、違章建築查報、公園維護及管理、停車場管理、工商管理及其他有關農業及建設事項。
	行政課	文書、印信、檔案、庶務、會議、出納、研考、資訊、法制、公共關係及不屬其他各課、室事項。
	人事室	辦理人事管理事項。
	會計室	辦理歲計、會計及統計事項。
	政風室	辦理政風事項。

臺南市後壁區公所  
預 算 總 說 明

中華民國 105 年度

後 壁 區 公 所 組 織 系 統 圖

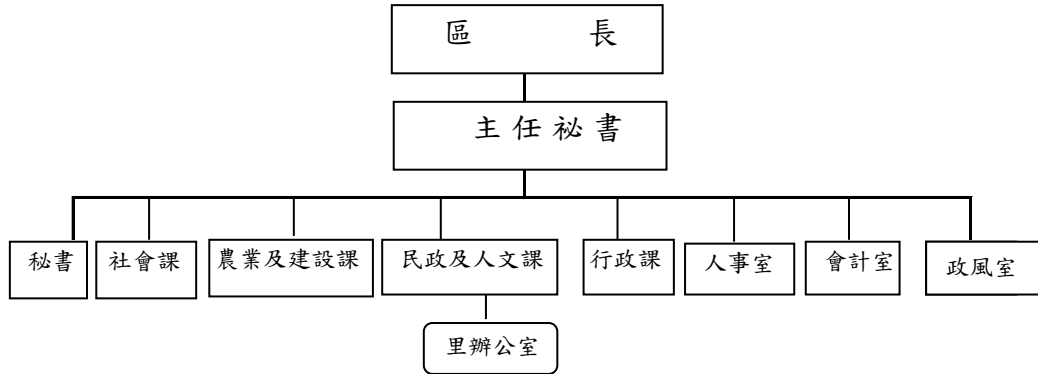

(四)員額編制表：

員 額 編 制 表

類 別	法定編制員額	本年度預算員額	上年度預算員額	與上年度預算員額比較增減
職員	49	49	49	0
技工	2	2	2	0
工友	2	2	2	0
合 計	53	53	53	0

**二、前年度及上年度已過期間計畫實施及預算執行情形：**

**(一)前年度計畫實施成果及決算辦理概況：**

1. 歲入部分：103年度歲入預算數為516,000元，決算數為2,433,548元，執行率為471.62%。
2. 歲出部分：103年度歲出預算數為117,174,964元，決算數為104,802,407元，執行率為89.44%。

**(二)上年度已過期間計畫實施及預算執行情形(至104年6月)：**

1. 歲入部分：104年度歲入預算數為543,000元，截至6月30日止分配數為260,000元，執行數為1,480,326元，執行率為569.36%。
2. 歲出部分：104年度歲出預算數為96,999,000元，截至6月30日止分配數為57,450,000元，執行數為41,250,650元，已分配尚未執行數為16,199,350元，執行率為71.80%。

臺南市後壁區公所  
預 算 總 說 明

中 華 民 國 105 年 度

三、本年度施政計畫重點及預算提要：

(一)本年度計畫重點及預期績效。

1. 落實市民申訴陳情案件、建議案件、瞭解民情、廣徵市政建設興革意見，加強地方建設。
2. 推行地方自治奠定里鄰基礎並辦理藝文、體育、睦鄰互助聯誼活動，推行環境清潔工作、提倡正當休閒、改善居家環境品質。
3. 賡續辦理社會救助、社會福利、社區發展等工作，落實社會福利政策。
4. 賡續輔導人民團體、健全組織、發揮功能，並辦理防災綜合演習，加強環保、治安、美化、交通、育樂等工作。
5. 賡續發展工商、農林漁牧業，提供土地利用價值，推行政府決策，發展地方經濟。
6. 賡續辦理鄰里公園維護管理、落實基層建設，以提供民眾休憩活動之場所。
7. 進行「區政發展計畫」，藉由願景的規劃來凝聚居民的共識，期能共同推行塑造的發展特色與打造區民理想的生活環境。
8. 賡續推行兵役政策滿足平時戰時人力運用，增強國力，保障社會，鞏固國防。
9. 依法辦理全民健保第五、六類及里鄰長保險業務，保障被保險人權益。

(二)本年度預算提要及成本估計。

歲入部分：543千元

- |            |       |
|------------|-------|
| 1. 審查費     | 129千元 |
| 2. 證照費     | 21千元  |
| 3. 場地設施使用費 | 24千元  |
| 4. 利息收入    | 15千元  |
| 5. 廢舊物資售價  | 10千元  |
| 6. 計畫型補助收入 | 299千元 |
| 7. 其他雜項收入  | 45千元  |

歲出部分：87,965千元

- |                    |
|--------------------|
| 1. 行政管理52,885千元    |
| 2. 民政工作16,380千元    |
| 3. 民政建築及設備246千元    |
| 4. 文化工作744千元       |
| 5. 農業工作115千元       |
| 6. 交通工作6,234千元     |
| 7. 交通建築及設備10,406千元 |
| 8. 社政工作955千元       |

# 臺南市後壁區公所

## 歲入來源別預算表

中華民國 105 年度

單位：新臺幣千元

科 目				本年度 預算數	上年度 預算數	前年度 決算數	本年度與 上年度比較	說明及法令依據
款	項	目	節					
				543	543	2,434	-	
				543	543	2,434	-	
02				-	-	29	-	
	010			-	-	29	-	
		01		-	-	29	-	
			01	-	-	29	-	
03				174	174	219	-	
	008			174	174	219	-	
		01		150	150	181	-	
			01	129	129	173	-	農業用地作農業使用證明100千元 建築線指定規費9千元
			02	21	21	8	-	農業用地作農業設施容許使用20千元 土地使用分區證明規費21千元
			02	24	24	38	-	
			01	24	24	38	-	里活動中心場地設施使用費21千元
04				25	25	52	-	老人文康活動中心場地設施使用費3千元
	011			25	25	52	-	
		01		15	15	16	-	
			01	15	15	16	-	各專戶存款利息15千元
			02	10	10	36	-	
			01	10	10	36	-	變賣已報廢財產、廢棄物品等收入10千元
06				299	299	299	-	

臺南市後壁區公所  
歲入來源別預算表

中華民國 105 年度

單位：新臺幣千元

科 目				本年度 預算數	上年度 預算數	前年度 決算數	本年度與 上年度比較	說明及法令依據	
款	項	目	節						名稱及編號
	007			08030740000	299	299	299	-	
		01		臺南市後壁區公所 08030740100	299	299	299	-	
				上級政府補助收入					
			01	08030740102	299	299	299	-	衛生福利部中央健康保險署補助辦理健保業務經費(依據衛生福利部中央健康保險署104年7月31日健保承字第1040030552號函辦理)299千元
				計畫型補助收入					
08				11000000000	45	45	1,835	-	
				其他收入					
	010			11030740000	45	45	1,835	-	
				臺南市後壁區公所					
			01	11030740200	45	45	1,835	-	
				雜項收入					
			01	11030740201	-	-	157	-	
				收回以前年度歲出					
			02	11030740210	45	45	1,678	-	標單文件費等收入45千元
				其他雜項收入					



臺南市後壁區公所  
歲出機關別預算表

中華民國 105 年度

單位：新臺幣千元

科 目				本年度 預算數	上年度 預算數	前年度 決算數	本年度與 上年度比較	說 明	
款	項	目	節						名稱及編號
03				87,965	96,999	82,317	-9,034		
	008								
		01							
			01	0003000000 民政局主管	87,965	96,999	82,317	-9,034	
				00030740000 臺南市後壁區公所	52,885	57,154	47,903	-4,269	
				33030740100 一般行政	52,885	57,154	47,903	-4,269	一、本科目包括行政管理
				33030740101 行政管理					二、本年度預算數包括： 人事費45,127千元 業務費7,758千元
									三、本年度預算數與上年度比較： 減少 4,269千元 減列 人事費4,030千元 減列 業務費239千元
		02		33030740800	16,380	16,070	16,034	310	
			01	區公所民政業務	16,380	16,070	16,034	310	一、本科目包括民政工作
				33030740801 民政工作					二、本年度預算數包括： 人事費182千元 業務費15,930千元 獎補助費268千元
									三、本年度預算數與上年度比較： 增加 310千元 增列 業務費310千元
		03		33030749000	246	200	447	46	
			01	一般建築及設備	246	200	447	46	一、本科目包括民政建築及設備
				33030749002 民政建築及設備					二、本年度預算數包括： 設備及投資246千元
									三、本年度預算數與上年度比較： 增加 46千元 增列 設備及投資46千元
		04		53030740800	744	744	737	-	
			01	區公所文化業務	744	744	737	-	一、本科目包括文化工作
				53030740801 文化工作					二、本年度預算數包括： 業務費744千元
		05		58030740800	115	158	131	-43	
				區公所農業業務					

臺南市後壁區公所  
歲出機關別預算表

中華民國 105 年度

單位：新臺幣千元

科 目				本年度 預算數	上年度 預算數	前年度 決算數	本年度與 上年度比較	說 明	
款	項	目	節						名稱及編號
			01	58030740801 農業工作	115	158	131	-43	一、本科目包括農業工作 二、本年度預算數包括： 業務費115千元 三、本年度預算數與上年度比較： 減少 43千元 減列 業務費43千元
		06		60030740800 區公所交通業務	6,234	11,113	8,159	-4,879	
			01	60030740801 交通工作	6,234	11,113	8,159	-4,879	一、本科目包括交通工作 二、本年度預算數包括： 業務費6,234千元 三、本年度預算數與上年度比較： 減少 4,879千元 減列 業務費4,879千元
		07		60030749000 一般建築及設備	10,406	10,605	8,232	-199	
			01	60030749002 交通建築及設備	10,406	10,605	8,232	-199	一、本科目包括交通建築及設備 二、本年度預算數包括： 設備及投資10,406千元 三、本年度預算數與上年度比較： 減少 199千元 減列 設備及投資199千元
		08		68030740800 區公所社政業務	955	955	674	-	
			01	68030740801 社政工作	955	955	674	-	一、本科目包括社政工作 二、本年度預算數包括： 業務費955千元

## 臺南市後壁區公所

## 歲入項目說明提要與預算明細表

經常門

中華民國 105 年度

單位：新臺幣元

行政規費收入— 審查費	來源別子目及 細目編號	04030740101 行政規費收入-審查費	承辦單位	臺南市後壁區 公所	預算金額	129千元	行政規費收入— 審查費
	歲入項目 說明	一.項目內容： 審查費  二.法令依據： 依據農業發展條例、農業主管機關受理申請許可案件及核發證明文件收費標準及臺南市指定 建築線收費標準規定辦理					
	科目名稱及編號	單位	數量	單價	預算數	說明及收入依據	
	合計				129,000		
	04030740101 審查費	年	1	100,000	100,000	農業用地作農業使用證明	
		年	1	9,000	9,000	建築線指定規費	
		年	1	20,000	20,000	農業用地作農業設施容許使用	

臺南市後壁區公所

歲入項目說明提要與預算明細表

經常門

中華民國 105 年度

單位：新臺幣元

行政規費收入—證照費	來源別子目及細目編號	04030740102 行政規費收入-證照費	承辦單位	臺南市後壁區公所	預算金額	21千元	行政規費收入—證照費
	歲入項目說明	一.項目內容：證照費  二.法令依據：依據臺南市核發都市計畫土地使用分區及公共設施用地證明書收費辦法規定辦理					
	科目名稱及編號	單位	數量	單價	預算數	說明及收入依據	
	合計				21,000		
	04030740102 證照費	年	1	21,000	21,000	土地使用分區證明規費	

## 臺南市後壁區公所

## 歲入項目說明提要與預算明細表

經常門

中華民國 105 年度

單位：新臺幣元

使用規費收入—場地設施使用費	來源別子目及細目編號	04030740213 使用規費收入-場地設施使用費	承辦單位	臺南市後壁區公所	預算金額	24千元	使用規費收入—場地設施使用費	
	歲入項目說明	<p>一.項目內容：場地設施使用費</p> <p>二.法令依據：依據臺南市里社區活動中心設置使用管理辦法、臺南市後壁區里社區活動中心場地收費基準表及臺南市各區老人文康活動中心使用管理辦法規定辦理</p>						
	科目名稱及編號	單位	數量	單價	預算數	說明及收入依據		
合計					24,000			
04030740213 場地設施使用費	年	1	21,000	21,000	里活動中心場地設施使用費			
	年	1	3,000	3,000	老人文康活動中心場地設施使用費			

## 臺南市後壁區公所

## 歲入項目說明提要與預算明細表

經常門

中華民國 105 年度

單位：新臺幣元

財產孳息   利息收入	來源別子目及 細目編號	06030740101 財產孳息-利息收入	承辦單位	臺南市後壁區 公所	預算金額	15千元
	歲入 項目 說明	一.項目內容：利息收入 二.法令依據：依據財政收支劃分法規定辦理				
	科目名稱及編號	單位	數量	單價	預算數	說明及收入依據
	合計				15,000	
	06030740101 利息收入	年	1	15,000	15,000	各專戶存款利息

財產孳息  
|  
利息收入



## 臺南市後壁區公所

## 歲入項目說明提要與預算明細表

經常門

中華民國 105 年度

單位：新臺幣元

廢舊物資售價 — 廢舊物資售價	來源別子目及 細目編號	06030740501 廢舊物資售價-廢舊物 資售價	承辦單位	臺南市後壁區 公所	預算金額	10千元	廢舊物資售價 — 廢舊物資售價	
	歲入 項目 說明	一.項目內容：廢舊物資售價  二.法令依據：依據財政收支劃分法及臺南市市有財產管理自治條例規定辦理						
	科目名稱及編號	單位	數量	單價	預算數	說明及收入依據		
合計				10,000				
06030740501 廢舊物資售價	年	1	10,000	10,000	變賣已報廢財產、廢棄物品等收入			

## 臺南市後壁區公所

## 歲入項目說明提要與預算明細表

經常門

中華民國 105 年度

單位：新臺幣元

上級政府補助收入—計畫型補助收入

來源別子目及細目編號	08030740102 上級政府補助收入-計畫型補助收入	承辦單位	臺南市後壁區公所	預算金額	299千元
歲入項目說明	一.項目內容：計畫型補助收入 二.法令依據：詳如說明				
科目名稱及編號	單位	數量	單價	預算數	說明及收入依據
合計 08030740102 計畫型補助收入	年	1	299,000	299,000	衛生福利部中央健康保險署補助辦理 健保業務經費(依據衛生福利部中央健康保險署104年7月31日健保承字第1040030552號函辦理)

上級政府補助收入—計畫型補助收入

## 臺南市後壁區公所

## 歲入項目說明提要與預算明細表

經常門

中華民國 105 年度

單位：新臺幣元

雜項收入—其他雜項收入

來源別子目及細目編號	11030740210 雜項收入-其他雜項收入	承辦單位	臺南市後壁區公所	預算金額	45千元
歲入項目說明	一.項目內容：其他雜項收入 二.法令依據：依據財政收支劃分法及政府採購法施行細則規定辦理				
科目名稱及編號	單位	數量	單價	預算數	說明及收入依據
合計 11030740210 其他雜項收入	年	1	45,000	45,000	標單文件費等收入

雜項收入—其他雜項收入

## 臺南市後壁區公所

## 歲出計畫說明提要與各項費用明細表

中華民國 105 年度

單位：新臺幣元

一般行政   行政管理	業務計畫及工作計畫 名稱與編號		33030740101 一般行政-行政管理	承辦單位	臺南市後壁區 公所	預算金額	52,885千元	一般行政   行政管理
	歲出計畫 說明	一.計畫內容：辦理區公所一般性行政業務 二.預期成果：如期完成						
用途別科目		單位	數量	單價	預算數	說明		
合計					52,885,000	市款52,885,000元		
0100 人事費					45,127,000	市款45,127,000元		
0103 法定編制人員待遇					32,535,881			
		年	1	32,535,881	32,535,881	職員待遇		
0105 技工及工友待遇					1,544,204			
		年	1	1,544,204	1,544,204	技工、工友待遇		
0111 獎金					6,139,905			
		年	1	1,896,574	1,896,574	職員考績獎金		
		年	1	257,260	257,260	技工、工友考績獎金		
		年	1	3,793,125	3,793,125	職員年終獎金		
		年	1	192,946	192,946	技工、工友年終獎金		
0121 其他給與					848,000			
		人	49	16,000	784,000	職員休假補助		
		人	4	16,000	64,000	技工、工友休假補助		
0131 加班值班費					800,518			
		年	1	91,000	91,000	超時加班費		
		年	1	677,360	677,360	職員不休假加班費		
		年	1	32,158	32,158	技工、工友不休假加班費		
0151 保險					3,258,492			
		年	1	2,042,328	2,042,328	職員健保費		

## 臺南市後壁區公所

## 歲出計畫說明提要與各項費用明細表

中華民國 105 年度

單位：新臺幣元

用途別科目	單位	數量	單價	預算數	說明	
一般行政   行政管理 0200 業務費	年	1	84,312	84,312	技工、工友健保費	
	年	1	1,026,732	1,026,732	職員公保費	
	年	1	105,120	105,120	技工、工友勞保費	
				7,758,000	市款7,758,000元	
	0202 水電費			826,000		
		年	1	26,000	26,000	辦公室水費
		年	1	800,000	800,000	辦公室電費
	0203 通訊費			365,000		
		年	1	212,000	212,000	辦公室通訊費等
		年	1	153,000	153,000	辦公室郵資等
	0213 資訊服務費			117,000		
		年	1	117,000	117,000	辦公室資訊維護費等
	0221 稅捐及規費			188,782		
		年	1	80,000	80,000	地價稅
		年	1	44,060	44,060	公務車輛使用牌照稅
		年	1	4,650	4,650	公務車輛檢驗費
		年	1	60,072	60,072	公務車輛燃料使用費
	0231 保險費			61,659		
		年	1	19,000	19,000	辦公室建築物相關保險等
		年	1	42,659	42,659	公務車輛保險費
0249 臨時人員酬金				3,621,000		
	人x年	1x1	411,000	411,000	臨時司機薪資、年終獎金、勞健保費及勞工退休準備金等費用	
	人x年	10x1	321,000	3,210,000	臨時技術工薪資、年終獎金、勞健保費及勞工退休準備金等費用	
0250 按日按件計資酬金				45,000		

## 臺南市後壁區公所

## 歲出計畫說明提要與各項費用明細表

中華民國 105 年度

單位：新臺幣元

用途別科目	單位	數量	單價	預算數	說明
0271 物品	年	1	45,000	45,000	法律扶助諮詢費用
				553,784	
0279 一般事務費	年	1	131,000	131,000	辦公用文具用品耗材等
	年	1	422,784	422,784	公務車輛油料費
				514,375	
	年	1	207,000	207,000	辦公室印刷費用等
	年	1	63,000	63,000	辦公室保全費用等
	人	13	3,500	45,500	員工健康檢查費
	年	1	146,475	146,475	獎牌製作、環境佈置及清潔等費用
0281 房屋建築養護費	人	1	10,000	10,000	區長健康檢查費
	人	53	800	42,400	員工自強活動費
				125,000	
0282 車輛及辦公器具養護費	年	1	125,000	125,000	辦公房舍維護修繕費等
				306,000	
0283 設施及機械設備養護費	年	1	306,000	306,000	公務車輛養護、維修費
				618,000	
0291 國內旅費	年	1	618,000	618,000	辦公室設施設備維護費等
				210,000	
0298 特別費	年	1	210,000	210,000	接洽公務、出席各類會議等出差旅費
	人x月	1x12	17,200	206,400	區長特別費



## 臺南市後壁區公所

## 歲出計畫說明提要與各項費用明細表

中華民國 105 年度

單位：新臺幣元

區公所民政業務—民政工作	業務計畫及工作計畫 名稱與編號		33030740801 區公所民政業務-民政工作	承辦單位	臺南市後壁區公所	預算金額	16,380千元	區公所民政業務—民政工作
	歲出計畫說明	一.計畫內容：辦理民政防災等業務 二.預期成果：如期完成						
用途別科目		單位	數量	單價	預算數	說明		
合計					16,380,000	市款16,380,000元		
0100 人事費					182,000	市款182,000元		
0121 其他給與					38,000			
	0131 加班值班費	年	1	38,000	38,000	里長福利互助補助費用		
		年	1	144,000	144,000	災害應變中心值勤人員加班費		
0200 業務費					15,930,000	市款15,930,000元		
0202 水電費					105,000			
		年	1	21,000	21,000	里活動中心水費		
		年	1	84,000	84,000	里活動中心電費		
0203 通訊費					21,000			
		年	1	21,000	21,000	災害應變中心衛星電話通訊月租費		
0212 權利使用費					21,000			
		年	1	21,000	21,000	里活動中心伴唱機授權費		
0250 按日按件計資酬金					289,000			
		年	1	280,000	280,000	調解委員出席費		
		年	1	9,000	9,000	民防講師鐘點費		
0271 物品					1,039,000			
		年	1	172,000	172,000	辦公用文具用品耗材等		
		人x月	289x12	250	867,000	里鄰長報費		

## 臺南市後壁區公所

## 歲出計畫說明提要與各項費用明細表

中華民國 105 年度

單位：新臺幣元

用途別科目	單位	數量	單價	預算數	說明
0279 一般事務費				13,904,000	
	人x月	21x12	45,000	11,340,000	里長事務補助費
	年	1	45,000	45,000	災害應變中心誤餐費
	年	1	30,000	30,000	災害應變中心防災宣導費
	年	1	13,000	13,000	災害應變中心管筏油料及維護經費
	年	1	36,000	36,000	民防講習經費
	年	1	69,300	69,300	里長業務會報經費
	年	1	334,700	334,700	里民大會經費
	年	1	10,000	10,000	區級強迫入學委員會經費
	人	289	3,000	867,000	里鄰長文康活動費
	年	1	22,000	22,000	調解委員相關活動經費
	年	1	469,000	469,000	里鄰長健保費（機關負擔）
	人x年	21x1	16,000	336,000	里長健康檢查費
	年	1	8,000	8,000	里鄰長訓練經費
	人x年	21x1	15,000	315,000	里長保險費
	年	1	9,000	9,000	公務用印刷費等
0283 設施及機械設備養護費				369,000	
	年	1	265,000	265,000	活動中心廣播系統維護
	年	1	90,000	90,000	活動中心設施設備維護費
	年	1	14,000	14,000	災害應變中心資通訊及電力設備維護費
0291 國內旅費				182,000	
	年	1	182,000	182,000	接洽公務、出席各類會議等出差旅費
0400 獎補助費				268,000	市款268,000元
0456 獎勵及慰問				268,000	
	人	268	1,000	268,000	鄰長春節慰勞金

## 臺南市後壁區公所

## 歲出計畫說明提要與各項費用明細表

中華民國 105 年度

單位：新臺幣元

一般建築及設備 — 民政建築及設備	業務計畫及工作計畫 名稱與編號	33030749002 一般建築及設備-民政建築及設備	承辦單位	臺南市後壁區公所	預算金額	246千元	一般建築及設備 — 民政建築及設備
	歲出計畫說明	一.計畫內容：配合線上公文簽核系統推動電腦化等 二.預期成果：如期完成					
用途別科目		單位	數量	單價	預算數	說明	
合計					246,000	市款246,000元	
0300 設備及投資					246,000	市款246,000元	
0306 資訊軟硬體設備費					246,000		
		台	1	172,000	172,000	購置伺服器等	
		台	1	74,000	74,000	購置印表機	

## 臺南市後壁區公所

## 歲出計畫說明提要與各項費用明細表

中華民國 105 年度

單位：新臺幣元

區公所文化業務—文化工作	業務計畫及工作計畫 名稱與編號	53030740801 區公所文化業務-文化工作	承辦單位	臺南市後壁區公所	預算金額	744千元	區公所文化業務—文化工作
	歲出計畫說明	一.計畫內容：辦理圖書文化等業務 二.預期成果：如期完成					
	用途別科目	單位	數量	單價	預算數	說明	
	合計				744,000	市款744,000元	
	0200 業務費				744,000	市款744,000元	
	0202 水電費				290,000		
		年	1	40,000	40,000	圖書館水費	
		年	1	250,000	250,000	圖書館電費	
	0203 通訊費				20,000		
		年	1	20,000	20,000	圖書館通訊費	
	0271 物品				12,000		
		年	1	12,000	12,000	圖書館文具用品耗材等	
	0279 一般事務費				222,000		
		年	1	22,000	22,000	文化業務工作經費	
		年	1	200,000	200,000	辦理各項文化活動等經費	
	0283 設施及機械設備養 護費				170,000		
		年	1	170,000	170,000	圖書館設施設備維護費	
	0291 國內旅費				30,000		
		年	1	30,000	30,000	接洽公務、出席各類會議等出差旅費	

## 臺南市後壁區公所

## 歲出計畫說明提要與各項費用明細表

中華民國 105 年度

單位：新臺幣元

區公所農業業務—農業工作	業務計畫及工作計畫 名稱與編號	58030740801 區公所農業業務-農業工作	承辦單位	臺南市後壁區公所	預算金額	115千元	區公所農業業務—農業工作
	歲出計畫說明	一.計畫內容：辦理農林漁牧調查及管理、農業推廣及其他農業等業務 二.預期成果：如期完成					
	用途別科目	單位	數量	單價	預算數	說明	
	合計				115,000	市款115,000元	
	0200 業務費				115,000	市款115,000元	
	0271 物品				20,000		
		年	1	20,000	20,000	辦公用文具用品耗材等	
	0279 一般事務費				45,000		
		年	1	45,000	45,000	公務用印刷費等	
	0291 國內旅費				50,000		
		年	1	50,000	50,000	接洽公務、出席各類會議等出差旅費	

## 臺南市後壁區公所

## 歲出計畫說明提要與各項費用明細表

中華民國 105 年度

單位：新臺幣元

區公所交通業務—交通工作	業務計畫及工作計畫 名稱與編號		60030740801 區公所交通業務-交通工作	承辦單位	臺南市後壁區公所	預算金額	6,234千元	區公所交通業務—交通工作
	歲出計畫說明	一.計畫內容：辦理道路水利等業務 二.預期成果：如期完成						
用途別科目		單位	數量	單價	預算數	說明		
合計					6,234,000	市款6,234,000元		
0200 業務費					6,234,000	市款6,234,000元		
0271 物品					100,000			
		年	1	100,000	100,000	辦公用文具用品耗材等		
0283 設施及機械設備養護費					6,065,000			
		年	1	1,600,000	1,600,000	抽水機委託操作維護管理等經費		
		年	1	1,320,000	1,320,000	水閘門改善及操作管理		
		年	1	3,065,000	3,065,000	公園行道樹綠美化及空地空屋環境維護等經費		
		年	1	80,000	80,000	火車站周邊公共設施設備維護費		
0291 國內旅費					69,000			
		年	1	69,000	69,000	接洽公務、出席各類會議等出差旅費		



## 臺南市後壁區公所

## 歲出計畫說明提要與各項費用明細表

中華民國 105 年度

單位：新臺幣元

一般建築及設備   交通建築及設備	業務計畫及工作計畫 名稱與編號		60030749002 一般建築及設備-交通建築及設備	承辦單位	臺南市後壁區公所	預算金額	10,406千元	一般建築及設備   交通建築及設備
	歲出計畫說明	一.計畫內容：辦理道路水利修繕工程等業務 二.預期成果：如期完成						
用途別科目		單位	數量	單價	預算數	說明		
合計					10,406,000	市款10,406,000元		
0300 設備及投資					10,406,000	市款10,406,000元		
0303 公共建設及設施費					10,406,000			
		年	1	2,500,000	2,500,000	區域排水疏濬清淤工程		
		年	1	300,000	300,000	雨水下水道疏通維護		
		年	1	7,606,000	7,606,000	區內道路及相關公共設施改善維護等經費		

## 臺南市後壁區公所

## 歲出計畫說明提要與各項費用明細表

中華民國 105 年度

單位：新臺幣元

區公所社政業務—社政工作	業務計畫及工作計畫 名稱與編號	68030740801 區公所社政業務-社政工作	承辦單位	臺南市後壁 區公所	預算金額	955千元	區公所社政業務—社政工作
	歲出計畫說明	一.計畫內容：辦理社會福利等業務 二.預期成果：如期完成					
	用途別科目	單位	數量	單價	預算數	說明	
	合計				955,000	市款656,000元，收支併列299,000元	
	0200 業務費				955,000	市款656,000元，收支併列299,000元	
	0202 水電費				55,000		
		年	1	10,000	10,000	老人活動中心水費	
		年	1	45,000	45,000	老人活動中心電費	
	0203 通訊費				5,000		
		年	1	5,000	5,000	老人活動中心通訊費	
	0249 臨時人員酬金				321,000		
		人x年	1x1	321,000	321,000	健保業務臨時技術工薪資、年終獎金、勞健保費及勞工退休準備金等費用(補助款299,000元，依據衛生福利部中央健康保險署104年7月31日健保承字第1040030552號函辦理)	
	0271 物品				26,000		
		年	1	26,000	26,000	辦公用文具用品耗材等	
	0279 一般事務費				316,000		
		年	1	26,000	26,000	公務用印刷費等	
		年	1	100,000	100,000	災民收容所需物資相關費用	
		年	1	90,000	90,000	獨居老人及無名屍喪葬處理等經費	
		年	1	100,000	100,000	辦理各項節慶活動等經費	

臺南市後壁區公所

歲出計畫說明提要與各項費用明細表

中華民國 105 年度

單位：新臺幣元

區公所社政業務—社政工作	用途別科目	單位	數量	單價	預算數	說明	區公所社政業務—社政工作
	0283 設施及機械設備養護費	年	1	163,000	163,000	社區、老人活動中心設施設備維護費	
	0291 國內旅費	年	1	69,000	69,000	接洽公務、出席各類會議等出差旅費	

## 臺南市後壁區公所

## 歲出用途別科目分析表

中華民國105年度

單位：新臺幣千元

名稱及編號	合計	經常支出						資本支出					
		人事費	業務費	獎補助費	債務費	預備金	小計	人事費	業務費	設備及投資	獎補助費	預備金	小計
合計	87,965	45,309	31,736	268			77,313			10,652			10,652
33030740000 民政支出	69,511	45,309	23,688	268			69,265			246			246
33030740100 一般行政	52,885	45,127	7,758				52,885						
33030740101 行政管理	52,885	45,127	7,758				52,885						
33030740800 區公所民政業務	16,380	182	15,930	268			16,380						
33030740801 民政工作	16,380	182	15,930	268			16,380						
33030749000 一般建築及設備	246									246			246
33030749002 民政建築及設備	246									246			246
53030740000 文化支出	744		744				744						
53030740800 區公所文化業務	744		744				744						
53030740801 文化工作	744		744				744						
58030740000 農業支出	115		115				115						
58030740800 區公所農業業務	115		115				115						
58030740801 農業工作	115		115				115						
60030740000 交通支出	16,640		6,234				6,234			10,406			10,406
60030740800 區公所交通業務	6,234		6,234				6,234						
60030740801 交通工作	6,234		6,234				6,234						
60030749000 一般建築及設備	10,406									10,406			10,406

臺南市後壁區公所

歲出用途別科目分析表

中華民國105年度

單位：新臺幣千元

名稱及編號	合計	經常支出						資本支出					
		人事費	業務費	獎補助費	債務費	預備金	小計	人事費	業務費	設備及投資	獎補助費	預備金	小計
60030749002 交通建築及設備	10,406									10,406			10,406
68030740000 福利服務支出	955		955				955						
68030740800 區公所社政業務	955		955				955						
68030740801 社政工作	955		955				955						

臺南市後壁區公所  
資本支出分析表

中華民國105年度

單位：新臺幣千元

名稱及編號	合計	設備及投資								其他資本支出	
		土地	房屋建築及設備	公共建設及設施	機械設備	運輸設備	資訊軟體設備	雜項設備	權利		投資
合計	10,652			10,406			246				
33030749000 一般建築及設備	246						246				
33030749002 民政建築及設備	246						246				
60030749000 一般建築及設備	10,406			10,406							
60030749002 交通建築及設備	10,406			10,406							



臺南市後壁區公所  
人 事 費 彙 計 表

中華民國105年度

單位：新臺幣元

類別	預算員額	全年度人事費											備註	
		民意代表待遇	政務人員待遇	法定編制人員待遇	約聘僱人員待遇	技工及工友待遇	獎金	其他給與	加班值班費	退休退職給付	退休離職儲金	保險		合計
合計	53			32,535,881		1,544,204	6,139,905	886,000	944,518			3,258,492	45,309,000	
正式員額	49			32,535,881			5,689,699	784,000	677,360			3,069,060	42,756,000	
職員	49			32,535,881			5,689,699	784,000	677,360			3,069,060	42,756,000	
技工	2					800,800	233,520	32,000	16,680			99,000	1,182,000	
工友	2					743,404	216,686	32,000	15,478			90,432	1,098,000	
其他人事費								38,000	235,000				273,000	

# 臺南市後壁區公所

## 人 事 費 分 析 表

中華民國105年度

0133010100-民政支出-一般行政-行政管理

單位：新臺幣元

類別	預算員額	全年度人事費											備註	
		民意代表待遇	政務人員待遇	法定編制人員待遇	約聘僱人員待遇	技工及工友待遇	獎金	其他給與	加班值班費	退休退職給付	退休離職儲金	保險		合計
合計	53			32,535,881		1,544,204	6,139,905	848,000	800,518			3,258,492	45,127,000	
正式員額	49			32,535,881			5,689,699	784,000	677,360			3,069,060	42,756,000	
職員	49			32,535,881			5,689,699	784,000	677,360			3,069,060	42,756,000	
技工	2					800,800	233,520	32,000	16,680			99,000	1,182,000	
工友	2					743,404	216,686	32,000	15,478			90,432	1,098,000	
其他人事費									91,000				91,000	

## 臺南市後壁區公所

## 人事費分析表

中華民國105年度

0133080100-民政支出-區公所民政業務-民政工作

單位：新臺幣元

類別	預算員額	全年度人事費											備註	
		民意代表待遇	政務人員待遇	法定編制人員待遇	約聘僱人員待遇	技工及工友待遇	獎金	其他給與	加班值班費	退休退職給付	退休離職儲金	保險		合計
合計								38,000	144,000				182,000	
其他人事費								38,000	144,000				182,000	

# 臺南市後壁區公所

## 公務車輛明細表

中華民國105年度

單位：新臺幣元

業務計畫及工作計畫名稱	車輛數	車輛種類	乘客人數(不含司機)	購置年月	汽缸總排氣量(立方公分)	牌照稅(全年)	燃料使用費(全年)	油料費(全年)			養護費	車輛保險費	車輛檢驗費	備註
								數量(公升)	單價(元)	金額				
一般行政 行政管理		現有車輛				44,060	60,072			422,784	306,000	42,659	4,650	
	1	普通重型機車	1	08406	126cc-150cc		600	312	27.0	8,424	1,700	711		OAK-343
	1	普通重型機車	1	08506	126cc-150cc		600	312	27.0	8,424	1,700	711		OAV-780
	1	普通重型機車	1	08506	126cc-150cc		600	312	27.0	8,424	1,700	711		OAV-869
	1	普通重型機車	1	08506	91cc-125cc		450	312	27.0	8,424	1,700	711		OAW-045
	1	普通重型機車	1	08601	126cc-150cc		600	312	27.0	8,424	1,700	711		IXP-761
	1	普通重型機車	1	08605	91cc-125cc		450	312	27.0	8,424	1,700	711		JTC-497
	1	普通重型機車	1	09211	91cc-125cc		450	312	27.0	8,424	1,700	711		J73-081
	1	普通重型機車	1	09211	91cc-125cc		450	312	27.0	8,424	1,700	711		J73-082
	1	普通重型機車	1	09411	91cc-125cc		450	312	27.0	8,424	1,700	711		H6X-202
	6	普通重型機車	1	09912	91cc-125cc		2,700	1,872	27.0	50,544	10,200	4,266		027-JUR 026-JUR 025-JUR 823-JPG 825-JPG 826-JPG
	1	小客車	4	09412	1801cc-2400cc	11,230	6,180	1,668	27.0	45,036	51,000	2,483	450	1711-JX
	1	小貨車	2	08109	1801cc-2400cc	3,600	7,710	1,668	27.0	45,036	51,000	3,747	900	SZ-1048
	1	小貨車	2	09602	2401cc-3000cc	4,500	9,900	1,668	27.0	45,036	51,000	3,747	900	4261-RX
	1	大貨車(3.5~9噸)	2	08410	3601cc-4200cc	6,300	13,500	2,280	27.0	61,560	51,000	9,551	1,200	UK-421
	1	大貨車(3.5~9噸)	2	08606	4201cc-4800cc	7,200	9,252	2,280	24.0	54,720	51,000	9,551	1,200	S3-411
	1	小客貨兩用車	7	10203	1801cc-2400cc	11,230	6,180	1,668	27.0	45,036	25,500	2,915		ACK-8619
		合計				44,060	60,072			422,784	306,000	42,659	4,650	





後壁區公所

濟性綜合分類表

年度

單位：新臺幣千元

資本支出													總計
資本移轉				土地購入	無形資產購入	固定資本形成						資本支出合計	
對企業	對非營利 家庭及 機構 民間	對政府	對國外			住宅	非住宅 房屋	營建 工程	運輸 工具	資訊 軟體	其他 機器 及 設備		
								10,406			246	10,652	87,965
											246	246	69,511
													955
													744
													115
								10,406				10,406	16,640

主辦會計人員：陳淑芬



機關長官：魏文貴

