

檔 號：

保存年限：

基隆市政府 公告

發文日期：中華民國105年6月20日

發文字號：基府民禮貳字第1050226453B號

附件：欣欣金陵寶塔第二期配置圖、數量計算表、編號說明圖、地籍圖

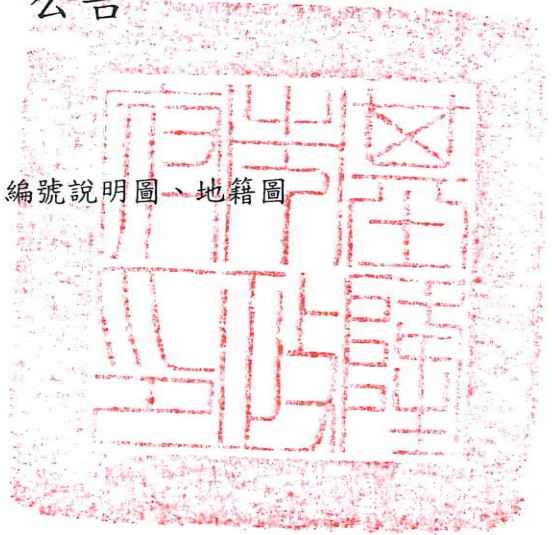

主旨：公告基隆市私立殯葬設施「欣欣金陵寶塔」第二期核准啟用。
依據：殯葬管理條例第20條及基隆市殯葬管理自治條例第8條規定。
公告事項：

- 一、殯葬設施名稱：欣欣金陵寶塔（第二期）
- 二、殯葬設施地點：基隆市七堵區大華三路45之11號
- 三、所屬區域：基隆市七堵區瑪陵坑段西勢內寮小段86-12, 86-13, 86-29地號
- 四、設置者名稱：佳城實業股份有限公司（統一編號：22464550）
- 五、啟用總數量：共計箱位數1724箱；骨位數2326座
 - (一)富貴廳(2B1室)：個人式塔位14座/雙人前後式塔位316座
 - (二)佛佑廳(2B2室)：個人式塔位32座/雙人前後式塔位280座
 - (三)吉祥廳(2C1室)：個人式塔位484座/夫妻式塔位196座/隱藏式塔位54座/雙人前後式塔位108座
 - (四)圓滿廳(2C2室)：個人式塔位484座/夫妻式塔位196座/隱藏式塔位54座/雙人前後式塔位108座
- 六、啟用面積：富貴廳37平方公尺/佛佑廳37平方公尺/吉祥廳21平方公尺/圓滿廳21平方公尺，總面積共計116平方公尺。
- 七、啟用日期：自公告日起

市長 林右昌

公告事項

- 一、殯葬設施名稱：欣欣金陵寶塔（第二期）
- 二、殯葬設施地點：基隆市七堵區大華三路 45 之 11 號
- 三、所屬區域：基隆市七堵區瑪陵坑段西勢內寮小段 86-12, 86-13, 86-29 地號
- 四、設置者名稱：佳城實業股份有限公司（統一編號：22464550）
- 五、啟用總數量：共計箱位數 1724 箱；骨位數 2326 座
 - （一）富貴廳(2B1 室)：個人式塔位 14 座/雙人前後式塔位 316 座
 - （二）佛佑廳(2B2 室)：個人式塔位 32 座/雙人前後式塔位 280 座
 - （三）吉祥廳(2C1 室)：個人式塔位 484 座/夫妻式塔位 196 座/隱藏式塔位 54 座/雙人前後式塔位 108 座
 - （四）圓滿廳(2C2 室)：個人式塔位 484 座/夫妻式塔位 196 座/隱藏式塔位 54 座/雙人前後式塔位 108 座
- 六、啟用面積：富貴廳 37 平方公尺/佛佑廳 37 平方公尺/吉祥廳 21 平方公尺/圓滿廳 21 平方公尺，總面積共計 116 平方公尺。
- 七、啟用日期：自公告日起

欣欣金陵寶塔第二期配置圖

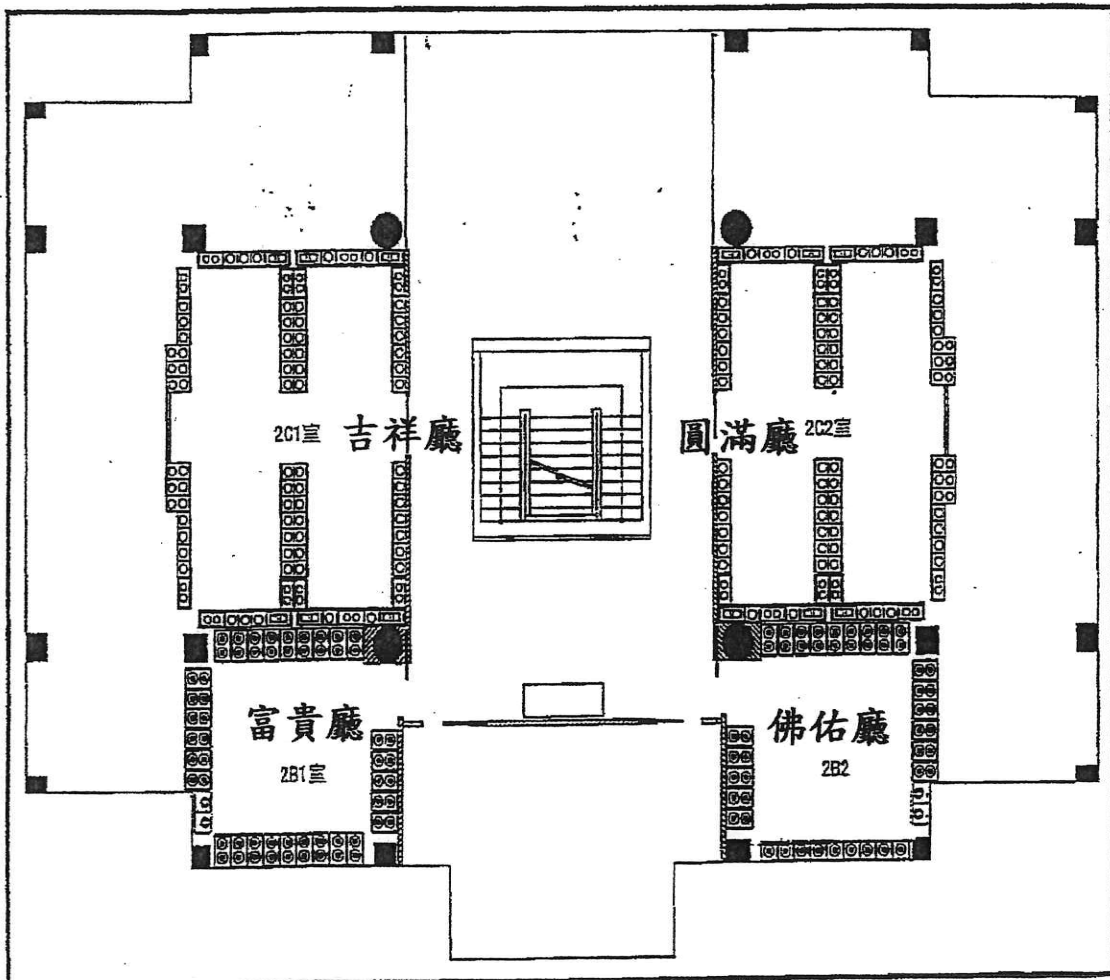

欣欣金陵寶塔第二期納骨位數量計算表

名稱	室別	位別	列數	層數	每箱存放位數	箱位數計算	骨位數計算	各室合計	
						列數 x 層別	存放位數 x 箱位數	箱位數	骨位數
富貴廳	2B1室	個人式塔位	2	7	1	$2 \times 7 = 14$	$1 \times 14 = 14$	172	330
		雙人前後式塔位	9	2	2	$9 \times 2 = 18$	$2 \times 18 = 36$		
			20	7	2	$20 \times 7 = 140$	$2 \times 140 = 280$		
佛佑廳	2B2室	個人式塔位	2	7	1	$2 \times 7 = 14$	$1 \times 14 = 14$	172	312
		雙人前後式塔位	9	2	1	$9 \times 2 = 18$	$1 \times 18 = 18$		
			20	7	2	$20 \times 7 = 140$	$2 \times 140 = 280$		
吉祥廳	2C1室	個人式塔位	52	9	1	$52 \times 9 = 468$	$1 \times 468 = 468$	690	842
			4	4	1	$4 \times 4 = 16$	$1 \times 16 = 16$		
		夫妻式塔位	10	9	2	$10 \times 9 = 90$	$2 \times 90 = 180$		
			2	4	2	$2 \times 4 = 8$	$2 \times 8 = 16$		
		隱藏式塔位	6	9	1	$6 \times 9 = 54$	$1 \times 54 = 54$		
		雙人前後式塔位	6	9	2	$6 \times 9 = 54$	$2 \times 54 = 108$		
圓滿廳	2C2室	個人式塔位	52	9	1	$52 \times 9 = 468$	$1 \times 468 = 468$	690	842
			4	4	1	$4 \times 4 = 16$	$1 \times 16 = 16$		
		夫妻式塔位	10	9	2	$10 \times 9 = 90$	$2 \times 90 = 180$		
			2	4	2	$2 \times 4 = 8$	$2 \times 8 = 16$		
		隱藏式塔位	6	9	1	$6 \times 9 = 54$	$1 \times 54 = 54$		
		雙人前後式塔位	6	9	2	$6 \times 9 = 54$	$2 \times 54 = 108$		
欣欣金陵寶塔第二期納骨位數量合計								1724	2326

第二期 B1'區納骨箱位編號說明圖

本區共有箱架 31 排，編號 01-35
編號如下：

編號依據	方向	排	層
說明	如右圖說 明，有關座向 標示	如右方箱架 位平面圖之 排號	由地面起算 01,02,03.....08(跳 過 4, 共 7 層)， 詳下圖
範例	如虛線框住之塔位編號為 西 1708		

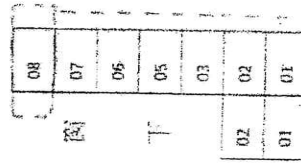

位別	編號	層數
個人式 塔位	17, 18	7 層
雙人前後 式塔位	07-16	2 層
	01-06, 19-25, 26-35	7 層

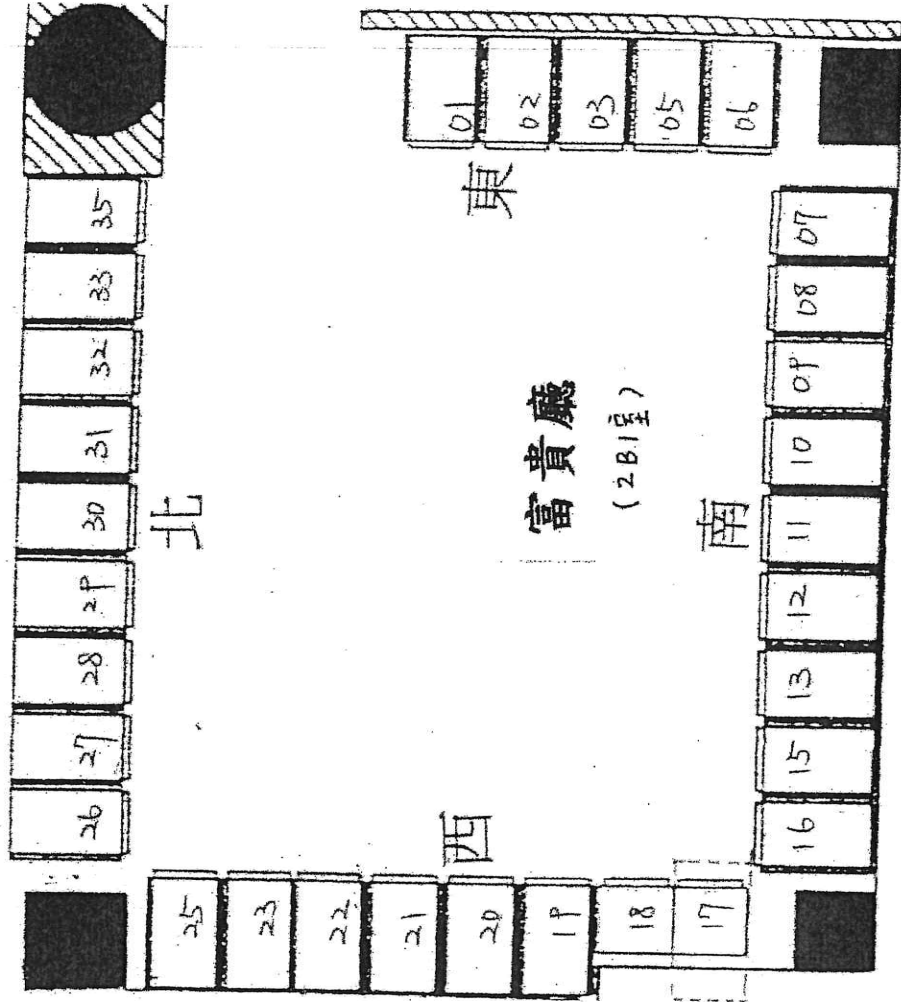

第二期 B2 區納骨箱位編號說明圖

本區共有箱架 31 排，編號 01-35
編號如下：

編號依據	方向	排	層
說明	如右圖說明，有關座向標示	如右方箱架位平面圖之排號	由地面起算 01, 02, 03, ..., 08 (排過 4, 共 7 層)，詳下圖
範例	如虛線框住之塔位編號為西 3508		

08	07	06	05	03	02	01
西						
下						
			02	01		

位別	編號	層數
個人式塔位	18, 19	7 層
雙人前後式塔位	20-29	2 層
	01-10, 11-17, 30-35	7 層

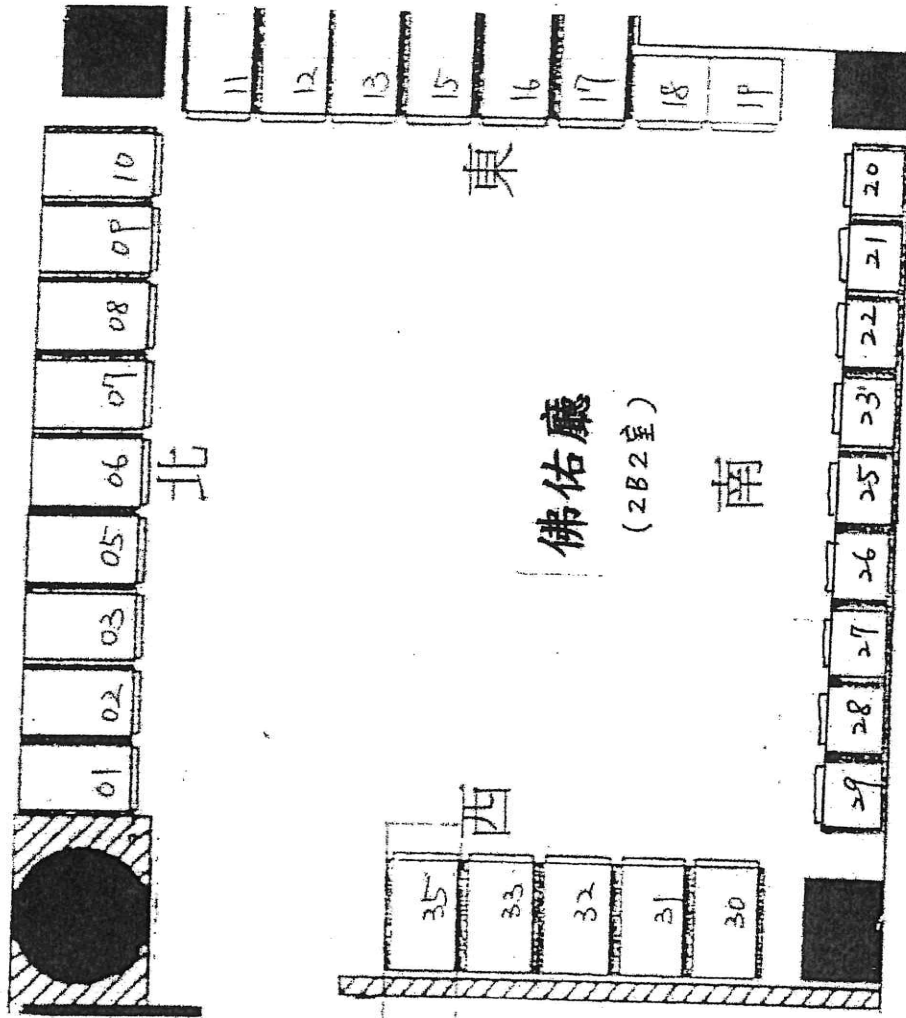

第二期 C1 區 納骨箱位編號說明圖

本區共有箱架 80 排，編號 01-99
編號如下：

編號依據	方向	排	層
說明	如有圖說 明，有關方向 標示	如右方箱架 位平面圖之 排號	由地面起算 01, 02, 03, 10 (總 共 4, 共 9 層) 詳下圖
範例	如虛線框住之塔位編號為 西 5810		

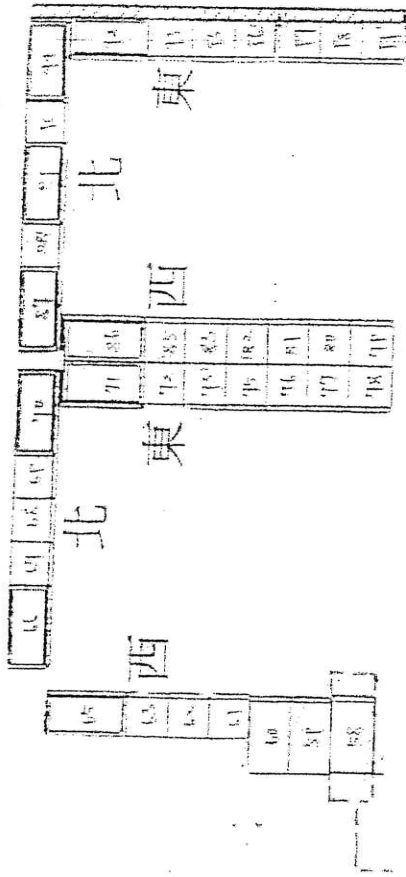

(2C1室)
吉祥廳

佛	10
像	09
	08
	07
	06
	05
	03
	02
	01

位別	編號	層數
個人式 塔位	36, 37, 67, 68	4 層
	01-08, 11, 13, 17-23, 25-31, 35, 50-53, 61-63, 69, 72-78, 79-85, 88, 90, 93-99	9 層
	12, 89	4 層
夫妻式 塔位	09, 16, 32, 38, 39, 65, 66, 71, 86, 92	9 層
	10, 15, 33, 70, 87, 91	9 層
隱藏式 塔位		9 層
雙人 前後式 塔位	55-60	9 層

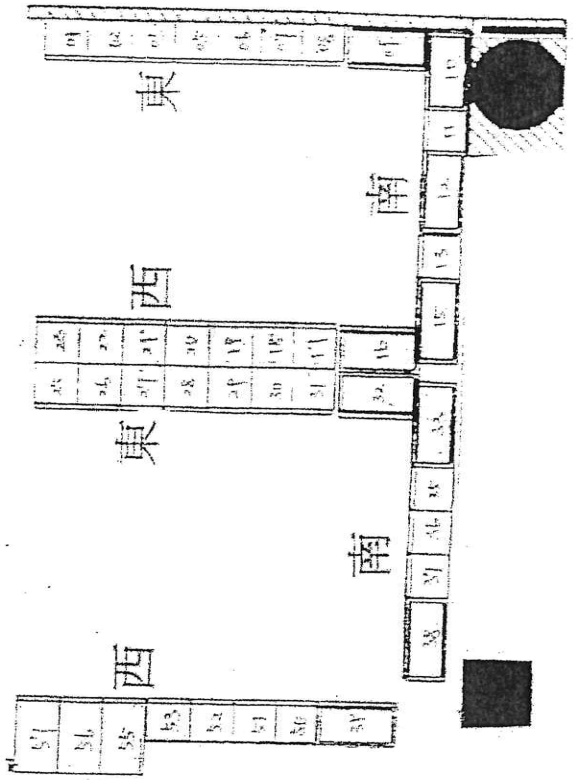

第二期 C2 區納骨箱位編號說明圖

本區共有箱架 80 排，編號 01-99

編號如下：

編號位碼	方向	排	層
說明	如右圖說明， 如有關壓向標示	如右方箱架 位，正面圖之 排號	由地面起算 01, 02, 03, ..., 10 跳 過 4, 共 9 層) 詳下圖
範例	如虛線框住之塔位編號為西 0110		

位別	編號	層數
個人式 塔位	32, 33, 63, 65	4 層
	01-07, 10, 12, 10-21, 22-28, 31, 37-39, 57-60, 66, 69-76, 77-83, 87, 89, 92-99	9 層
夫妻式 塔位	11, 88	4 層
	08, 15, 29, 35, 36 61, 62, 68, 85, 91	9 層
隱藏式 塔位	09, 13, 30, 67, 86, 90	9 層
雙人 前後式 塔位	50-56	9 層

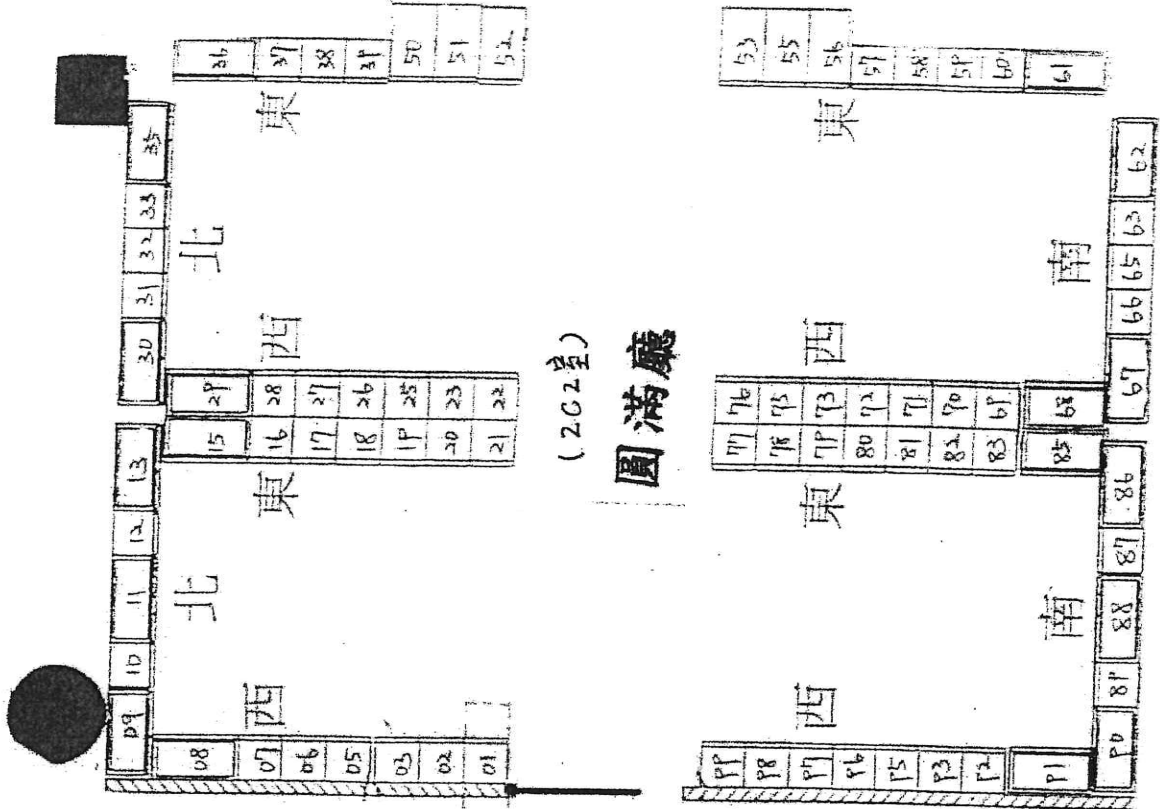

基隆市七堵區地籍圖查詢資料

資料查詢時間：民國105年06月15日13時49分 收件號：105CC011150

土地坐落：基隆市七堵區瑪陵坑段西勢內寮小段86-12地號共1筆



列印人員：陳玉輝

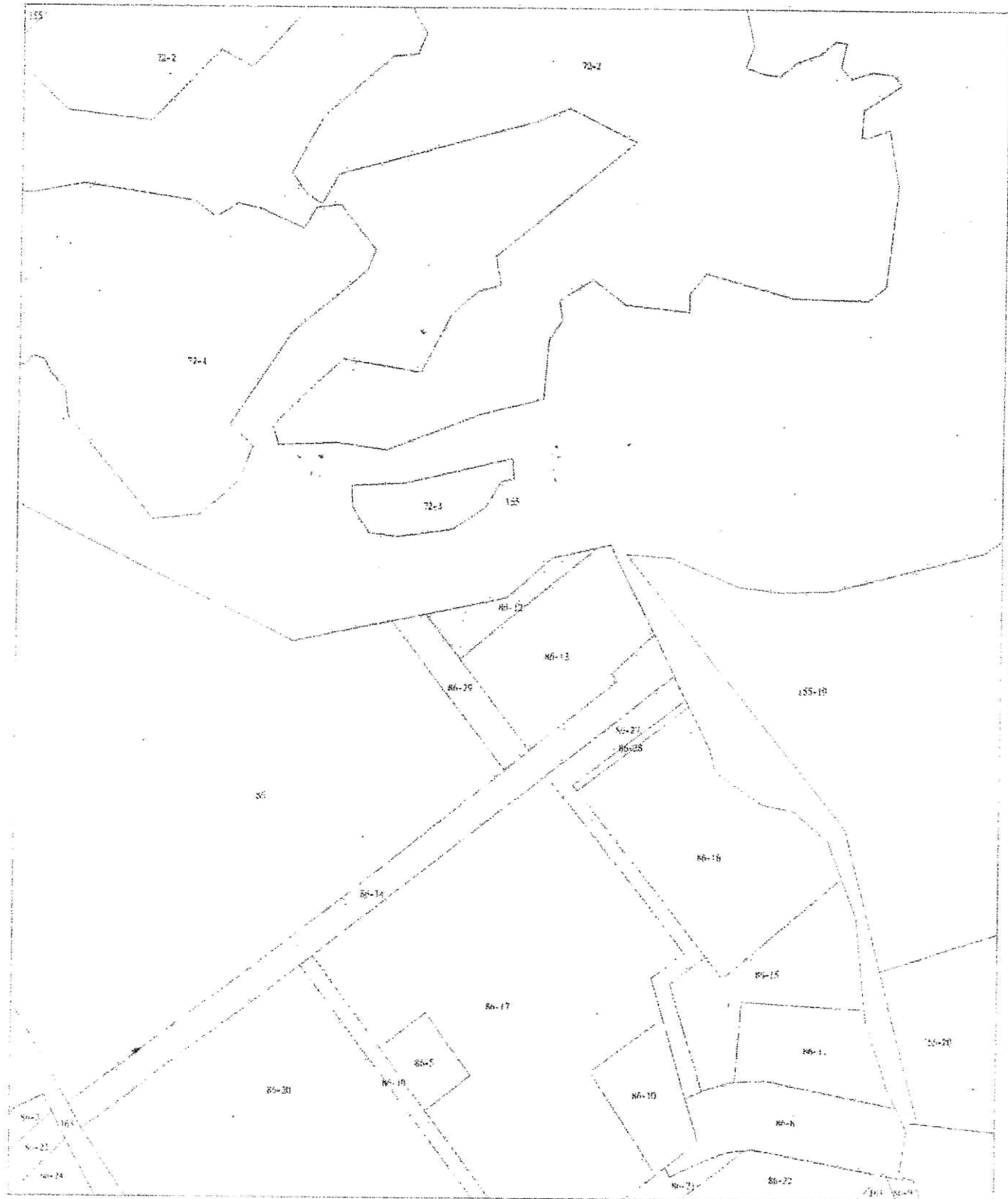

22

比例尺：1/1200

查詢碼：105CC011150PIC10BC9D24E4E62B95F16DEA6B937F6

基隆市七堵區地籍圖查詢資料

資料查詢時間：民國105年06月15日13時49分 收件號：105CC011150
上地坐落：基隆市七堵區瑪陵坑段西勢內寮小段86-13地號共1筆



列印人員：陳玉輝

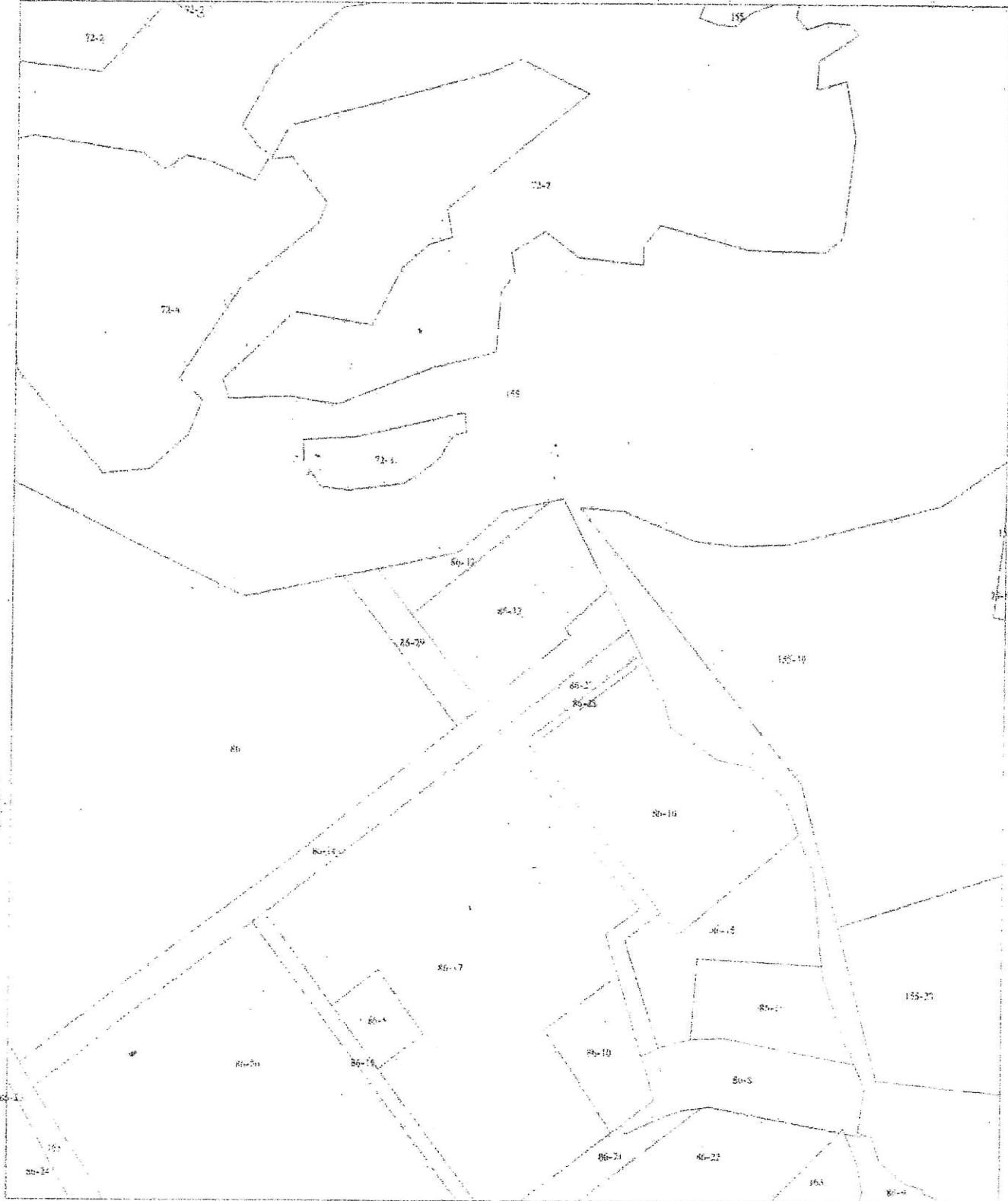

25

76

比例尺：1/1200

查驗碼：105CC011150P1C10BC9D24E4B62B95F16DEA6B937F6

基隆市七堵區地籍圖查詢資料

資料查詢時間：民國105年06月15日13時49分 收件號：105CC011150
土地坐落：基隆市七堵區瑪陵坑段西勢內寮小段86-29地號共1筆



列印人員：陳玉輝

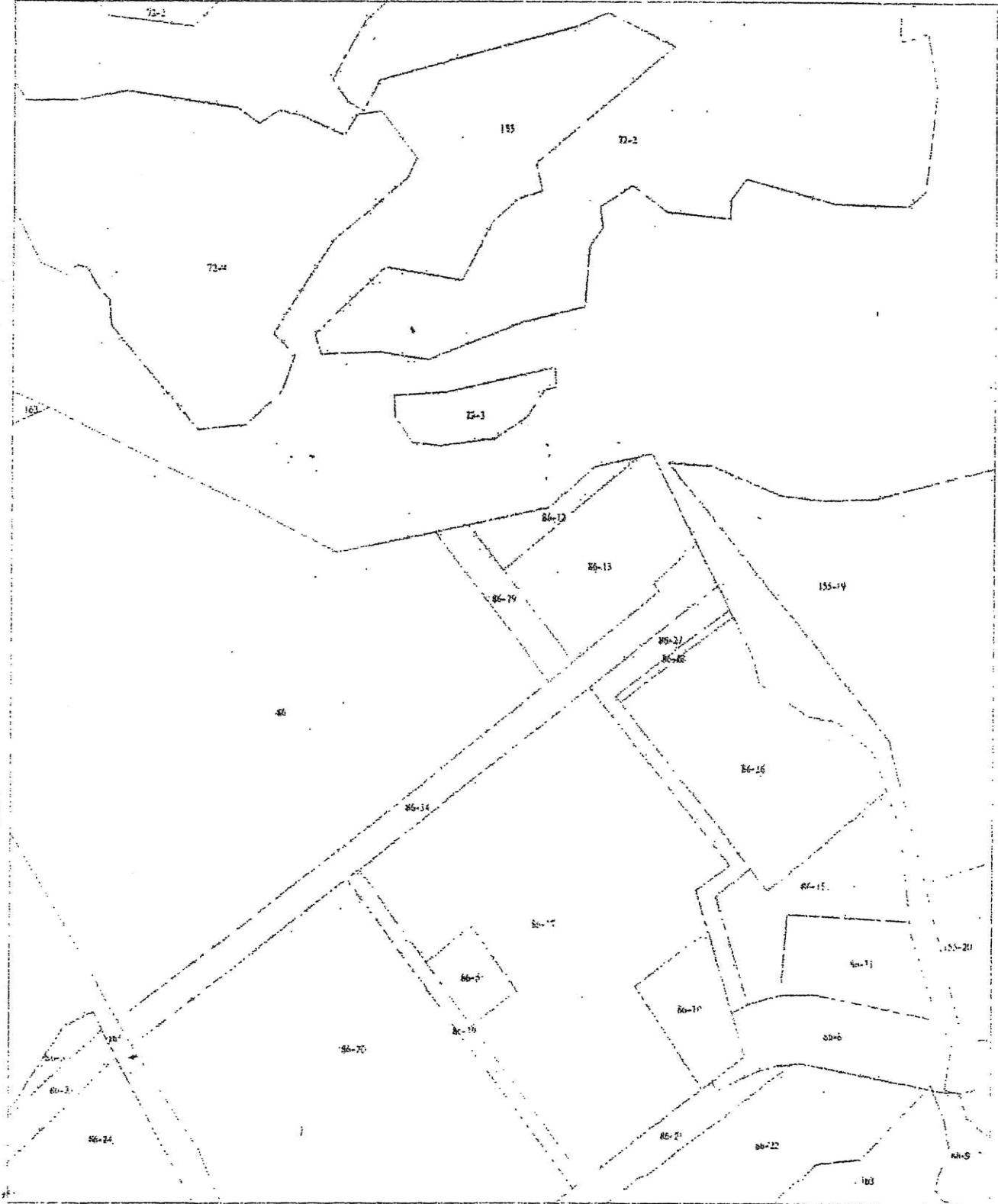

比例尺：1/1200

有驗碼：105CC011150P1C1UBC9D24E4B62B95F16DEA6B937F5