

# 107 年一般替代役役男申請服指定役別機關甄選作業實施計畫

107 年 3 月 5 日內政部內授役甄字第 1070830134 號函頒

- 壹、目的：鑑於部分機關因專長條件或勤務具特殊性，為期滿足機關勤務需求及役男專長得以發揮，特參照替代役實施條例(以下簡稱本條例)及役男申請服替代役辦法(以下簡稱本辦法)第 4 條第 2 項資格及甄試順序，辦理役男申請服指定役別機關之甄選作業。
- 貳、實施範圍：本計畫以行政院 107 年 1 月 23 日院臺防字第 1070001745 號函核復事項為實施範圍。
- 參、對象條件：
- 一、基本條件：凡 72 年次至 82 年次出生尚未接獲徵集令之役男，且無限制條件所列情形者，得提出申請服指定役別機關一般替代役，但 72 年次役男限申請 107 年入營之役別機關；具僑民身分役男，居住尚未屆滿 1 年，於核定服一般替代役後，得填具「自願提前接受徵兵處理」切結書，俟徵兵處理後徵集服役。
  - 二、特定條件：具下列條件之一者，得擇一條件提出申請服指定役別機關一般替代役，且限以申請單一役別(項目)及單一需用機關，並依順序甄試：
    - (一)取得國家考試及格合於役別機關指定之專長證照者。
    - (二)取得中央目的事業主管機關核給合於役別機關指定之專長證照者。
    - (三)具備主管機關會商需用機關指定之學歷、經歷及專業訓練者(學歷學類、科、系、所，以現行教育部統計處或軍警院校公布之科系代碼分類為準)。
- 三、限制條件：
- (一)申請役男須無緩徵或延期徵集等事故(應屆畢業役男緩徵原因或延期徵集事故能於 107 年 6 月 30 日前消滅者，得提出申請；但役別機關另有緩徵消滅時限者，從其規定)。
  - (二)役男須無教育部及僑務委員會(海外服勤單位)公共行政役所定役男因犯罪於法院審理中或經判決有罪確定限制服替代役類(役)別條件；但少年犯罪、過失犯或受緩刑之宣告而未經撤銷者，不在此限。
- 肆、申請期間：自 107 年 4 月 17 日(星期二)上午 8 時起至 107 年 4 月 30 日(星期一)下午 5 時止。
- 伍、錄取名額：203 名。
- 陸、申請程序及受理機關(單位)：申請服指定役別機關之役男，須先至內政部役政署網站(<http://www.nca.gov.tw>)「一般替代役役男申請服指定役別機關作業資訊系統」登錄個人基本資料及選服役別(項目)、機關【役別(項目)、機關一經選定送出系統後即不得更改】，並依下列規定辦理：
- 一、登錄個人基本資料後，由役男將身分證明文件及專長證照影本，於截止申請日(107 年 4 月 30 日)前，以掛號郵寄內政部役政署(54071 南投縣南投市中興新村光明路 21 號)始完成申請手續(以郵戳為憑，逾期不受理)。
  - 二、申請役男應依申請所填資料備齊相關證明文件以供審核(請謹慎審視所附文件，收件後不再另行通知)。
  - 三、錄取優先順序及抽籤：  
依本辦法第 20 條規定略以，甄試(錄取)順序，以國家考試證照(10)優先甄試(錄取)；有餘額時，再以中央證照(20)納入甄試；如再有餘額，再以具

備經主管機關會商需用機關指定之學(經)歷及專業訓練條件順序(31、32、33、…)納入甄試；同一順位申請人數逾錄取後之餘額時以抽籤決定之。

四、抽籤作業：

依本辦法第 20 條第 2 項規定，由主管機關會商需用機關及直轄市、縣(市)政府代表辦理。

(一)抽籤時間：107 年 6 月 8 日(星期五)上午 9 時起。

(二)抽籤地點：行政院人事行政總處公務人力發展學院【南投院區(南投縣南投市中興新村光明路 1 號)】。

(三)為提升替代役國外地區服勤效能，外交部及教育部(海外服勤單位)公共行政役酌予錄取備取員額。

五、徵集入營、分發服役：

經核定服指定役別機關之役男，自 107 年 7 至 12 月，應依核定之役別機關指定梯次(或分梯次)入營服役；未能依指定梯次入營者，廢止服指定役別機關一般替代役資格並依原籤號、順序服替代役；但僑務委員會公共行政役役男派赴海外服勤，入營時程依該會預定時程辦理，不受入營期間限制；另選服教育部(體育署)公共行政役之役男，配合訓練需要則依教育部(體育署)造送入營名冊徵集。

六、選服外交部、僑務委員會及教育部(海外服勤單位)公共行政役之役男，須加填役男出國服勤切結書。

柒、申請教育部及僑務委員會(海外服勤單位)公共行政役之役男，依本條例第 5 條第 4 項規定，經前科查核未具所列限制條件者，始予核定服該役別機關替代役。

捌、名額及專長資格條件：

以國家考試、中央目的事業主管機關核發證照或學(經)歷及專業訓練條件申請單一役別單一需用機關一覽表

需用機關	役別	名額 (括弧為備取名額)	國家考試及格證照 (10)	中央目的事業主管機關核發證照(20)	學(經)歷及專業訓練(30) (學類、科、系以教育部統計處或軍警院校現行公布為準,學類括弧為指定系、所限制)
教育部(海外服勤單位)	化學 (馬來西亞檳吉臺灣學校)	1(1)		※具高級中等學校化學科、國民中學自然與生活科技學習領域化學專長教師證。	
	生物 (馬來西亞檳吉臺灣學校)	1(1)		※具高級中等學校生物科、國民中學自然與生活科技學習領域生物專長教師證。	
	自然 (馬來西亞吉隆坡臺灣學校)	1(1)		※具高級中等學校或國民中學自然與生活科技學習領域物理、化學、生物、地球科學專長教師證。	
	社會 (馬來西亞吉隆坡臺灣學校)	1(1)		※具高級中等學校或國民中學社會領域專長教師證。	

		吉隆坡臺灣 (馬來西亞 數學 學校)	1(1)		※具高級中等學校或國民 中學數學領域專長教 師證。	
		坡臺灣學校 (馬來西亞吉隆 英文、英語)	1(1)		※具高級中等學校英文科 或國民中學語文學習 領域英語專長教師證。	
		灣學校 (越南胡志明市 資訊、電腦、生活 科技)	1(1)		※具高級中等學校資訊科 技概論科、電腦科、國 民中學自然與生活科 技學習領域生活科 技、資訊科專長或中等 學校電腦科教師證。	
		灣學校 (越南胡志明市 國民小學一般)	1(1)		※具國民小學教師證。	
		臺灣學校 (越南胡志明市 社會)	1(1)		※具高級中等學校或國民 中學社會領域專長教 師證。	
		臺灣 (越南胡志明市 特教、輔導、綜合活 動)	1(1)		※具特殊教育學校(班)中 等學校教師證者、高級 中等學校輔導科、國民 中學綜合學習領域輔 導活動專長、或國民中 學綜合活動學習領域 專長教師證。	
		小計	10 (10)		一、選服教育部(海外服勤單位)公共行政役之役男須加填出國服勤切結書，經 完成基礎訓練及專業訓練後，依勤務需求派駐國外服勤。 二、入營梯次：於 107 年 8 月 6 日(第 192 梯次)徵集入營，故緩徵原因應於 6 月 30 日前消滅。 三、教育部(海外服勤單位)備取名額併正取人員入營，屆時若未能遞補派赴海 外，併教育部於國內服勤。 四、本役別專長資格條件諮詢電話：02-7736-6704。	
教育部(體育署)	公共行政役(儲備選手類)	羽球	2			31 取得教育部體育署核發役男國家代表隊儲 備選手正取證明書者。 32 取得教育部體育署核發役男國家代表隊儲 備選手備取證明書者。 備註：符合前開規定資格者，按 31、32 順序 甄試；同一順位依成績排名甄試。
		足球	3			
		高爾夫	3			
		排球	3			
		跆拳道	1			
		籃球	6			

		其他	9			<p>31 取得教育部體育署核發役男國家代表隊儲備選手正取證明書者。</p> <p>32 取得教育部體育署核發役男國家代表隊儲備選手備取證明書者。</p> <p>備註：非屬羽球、足球、高爾夫、排球、跆拳道及籃球專長，符合國家體育競技代表隊服補充兵役辦法第 3 條第 1 項所定田徑等 24 項運動種類之一者，按 31、32 順序甄試；同一順位依成績排名甄試。</p>
	公共行政役(體育專業人員類)	體育行政	19	※公務人員高等考試、普通考試、地方特種考試三等或四等體育行政類科及格者。		<p>31 取得下列博士學位之一者：專業科目教育學類(限體育學系、運動(與休閒)教育研究所、體育與運動科學系、運動學系)、競技運動學類、運動科技學類、運動休閒及休閒管理學類。</p> <p>32 取得碩士學位，並合於 31 列舉條件之一者。</p> <p>33 取得下列學士學位之一者：專業科目教育學類(限體育學系、運動(與休閒)教育、體育與運動科學系、運動學系)、競技運動學類、運動科技學類、運動休閒及休閒管理學類、其他民生類之運動藝術學系。</p> <p>備註：符合前開規定資格者，按 31、32、33 順序甄試；同一順位依抽籤決定。</p>
		小計	46			<p>一、入營梯次：於 107 年 9 月 3 日(第 193 梯次)徵集入營。</p> <p>二、本役別專長資格條件諮詢電話：02-8771-1860。</p>
僑務委員會(海外服勤單位)	公共行政役	(小學全科) 日本大阪	1		※具國民小學教師證。	
		(中學華語文) 韓國首爾	2		※具高級中等學校國文、國民中學語文學習領域國文專長教師證。	
		(中學地理) 韓國首爾	1		※具高級中等學校地理、國民中學社會學習領域地理專長教師證。	
		(中學歷史) 韓國首爾	1		※具高級中等學校歷史、國民中學社會學習領域歷史專長教師證。	
		(小學全科) 韓國大邱	2		※具國民小學教師證。	
		(中學數學) 韓國釜山	1		※具高級中等學校數學、國民中學數學學習領域數學專長教師證。	

(中學生物) 韓國釜山	1		※具高級中等學校生物科、國民中學自然與生活科技學習領域生物專長教師證。	
選服僑務委員會於日本、韓國地區服勤者，依勤務需要於107年8月6日(第192梯次)徵集入營，爰役男緩徵原因應於107年6月30日前消滅。				
(中小學華語文、高中國文) 臺北	7		※具國民小學教師證。 ※具高級中等學校國文科、國民中學語文學習領域國文專長教師證。	31 取得下列學士以上學位之一者：普通科目教育學類(限語文教育學系、華語(文)教學學系、國文教育研究所、中國語文教育學系、國文教學碩士、臺灣華語教學研究所)、中國語文學類(限【應用】華語【文】學系、國際華語與文化學系、數位應用華語文學系、本學類系所之華語教學組)。 32 取得下列學士以上學位之一，並具有教育部對外華語教學能力證書者：綜合教育學類(限教育學系、比較教育學系、國民教育學系、課程【與教學】研究所、學習與教學研究所、初等教育學系)、中國語文學類(【應用】華語【文】學系、國際華語語文學系、數位應用華語文學系、本學類系所之華語教學組除外)。 33 取得學士以上學位，並合於32所列學類(系)者。 備註：符合前開規定資格者，按31、32、33順序甄選。
(中學及高中英文) 臺北	3		※具高級中等學校英文科、國民中學語文學習領域英語專長教師證。	31 取得下列碩士以上學位之一者：普通科目教育學類(限【兒童】英語教【育】學系、外語教學系-英語為主)、外國語文學類(限英語為主相關科系)、翻譯學類(限翻譯學系英語組、口筆譯研究所英語組)。 32 取得學士學位並合於31列舉條件之一者。 備註：符合前開規定資格者，按31、32順序甄選。
(中學及高中電腦) 臺北	3		※具中等學校電腦(計算機概論)、資料處理科教師證。	31 取得下列碩士以上學位之一者：教育科技學類、電算機一般學類、網路學類、電算機應用學類。 32 取得學士學位並合於31列舉條件之一者。 備註：符合前開規定資格者，按31、32順序甄選。
(中小學數學) 臺北	2		※具國民小學教師證。 ※具高級中等學校數學科、國民中學數學學習領域教師證。	31 取得下列碩士以上學位之一者：普通科目教育學類(數理教育研究所、數學【暨】資訊教育學系、數學教育學系、數學教學碩士)、數學學類。 32 取得學士學位並合於31列舉條件之一者。 備註：符合前開規定資格者，按31、32順序甄選。
(高中地理) 臺北	1		※具高級中等學校地理科、國民中學社會學習領域地理專長教師證。	31 取得下列碩士以上學位之一者：地理學類(地理學系、地理環境資源學系、地學研究所)。 32 取得學士學位並合於31列舉條件之一者。 備註：符合前開規定資格者，按31、32順序甄選。

僑務委員會(海外服勤單位)	公共行政役	(高中教育) 泰北	1		31 取得下列碩士以上學位之一者：綜合教育學類(教育學系、比較教育學系、國民教育學系)。 32 取得學士學位並合於 31 列舉條件之一者。 備註：符合前開規定資格者，按 31、32 順序甄選。	
		(高中生物) 泰北	1		※具高級中等學校生物科、國民中學自然與生活科技學習領域生物專長教師證。 31 取得下列碩士以上學位之一者：生物學類(生物【科】學系、生命科學系)。 32 取得學士學位並合於 31 列舉條件之一者。 備註：符合前開規定資格者，按 31、32 順序甄選。	
		選服僑務委員會於泰北地區服勤者，依勤務需要於 107 年 10 月 1 日(第 194 梯次)徵集入營，其緩徵原因應於 107 年 7 月 31 日前消滅。				
		(中學數學) 馬來西亞	2		※具高級中等學校數學科、國民中學數學學習領域教師證，並需具備 1 年以上教學經驗(含實習期間)，請檢具相關任職證明。	
		(中學生物) 馬來西亞	2		※具高級中等學校生物科、國民中學自然與生活科技學習領域生物專長教師證，並需具備 1 年以上教學經驗(含實習期間)，請檢具相關任職證明。	
		(中學物理) 馬來西亞	3		※具高級中等學校物理科、國民中學自然與生活科技學習領域物理專長教師證，並需具備 1 年以上教學經驗(含實習期間)，請檢具相關任職證明。	
		(中學化學) 馬來西亞	1		※具高級中等學校化學科、國民中學自然與生活科技學習領域化學專長教師證，並需具備 1 年以上教學經驗(含實習期間)，請檢具相關任職證明。	
		選服僑務委員會於馬來西亞地區服勤者，依勤務需要於 107 年 12 月 10 日(第 197 梯次)徵集入營，其緩徵原因應於 107 年 8 月 31 日前消滅。				
		(中學數學) 日本東京	1		※具高級中等學校數學科、國民中學數學領域國文專長教師證。	
		(小學全科) 日本東京、大阪、橫濱	4		※具國民小學教師證。	
		選服僑務委員會於日本東京、大阪、橫濱地區服勤者，依勤務需要於 108 年 3-4 月入營，爰緩徵原因應於 107 年 11 月 30 日前消滅。				
		小計	40			

備註		<p>一、選服僑務委員會（海外服勤單位）公共行政役之役男須加填出國服勤切結書，經完成基礎訓練及專業訓練後，依勤務需求派駐國外服勤。</p> <p>二、派赴海外服勤役男除輔助教學及教育行政業務外，尚需協助駐外館處及僑校辦理各項文教活動及行政庶務工作，並協助僑務委員會辦理僑教相關工作，爰以具教學、服務熱忱且個性獨立者為佳；另罹患慢性疾病需定期就醫者，因海外各地醫療條件不一，請個人自行斟酌。</p> <p>三、派赴海外服勤時間：</p> <p>（一）韓國地區於107年8月6日(第192梯次)徵集，其緩徵原因應於107年6月30日前消滅。</p> <p>（二）泰北地區於107年10月1日(第194梯次)徵集，其緩徵原因應於107年7月31日前消滅。</p> <p>（三）馬來西亞地區於107年12月10日(第197梯次)徵集，其緩徵原因應於107年8月31日前消滅。</p> <p>（四）日本東京、橫濱地區約於108年3-4月徵集，其緩徵原因應於107年11月30日前消滅；大阪地區則分別於107年8月6日(第192梯次)徵集，其緩徵原因應於107年6月30日前消滅)及約於108年3-4月入營(其緩徵原因應於107年11月30日前消滅)。</p> <p>四、本役別專長資格條件諮詢電話：02-2327-2685。</p>				
文化部	公共行政役	專圍 長棋	10			取得職業或業餘七段以上圍棋士圍棋段位證書者。
		獎文 項化	10			經公開甄選並取得文化部核發優先服公共行政役證明書者。
		競電 技子	10			經公開甄選並取得文化部核發優先服公共行政役證明書者。
	小計	30	<p>一、入營時間梯次：於107年8月6日(第192梯次)及107年10月1日(第194梯次)徵集入營。</p> <p>二、本役別經錄取後，文化部得依專長指定服勤單位(處所)。</p> <p>三、本役別專長資格條件諮詢電話：02-8512-6775。</p>			

外交部(海外服勤單位)	公共行政役	農藝	4 (6)	※專門職業及技術人員農藝技師考試及格者。	<p>31 取得農藝學系碩士以上學位，並通過全民英檢中高級以上程度或同等級測驗者(申請時需併附語言測驗成績)。</p> <p>32 取得農藝學系碩士以上學位，並通過全民英檢中級程度或同等級測驗者(申請時需併附語言測驗成績)。</p> <p>33 取得一般農業學類碩士以上學位(限大學為農藝學系及熱帶農業暨國際合作學系植物生產組畢業者，申請時須併附大學畢業證書影本)，並通過全民英檢中高級以上程度或同等級測驗者(申請時需併附語言測驗成績)。</p> <p>34 取得碩士以上學位，並合於 33 所列學類(系)，並通過全民英檢中級程度或同等級測驗者(申請時需併附語言測驗成績)。</p> <p>35 取得農藝學系碩士以上學位者。</p> <p>36 取得碩士以上學位，並合於 33 所列學類(系)者</p> <p>37 取得農藝學系學士學位，並通過全民英檢中高級以上程度或同等級測驗者(申請時需併附語言測驗成績)。</p> <p>38 取得農藝學系學士學位，並通過全民英檢中級程度或同等級測驗者(申請時需併附語言測驗成績)。</p> <p>39 取得一般農業學類學士學位(熱帶農業暨國際合作學系植物生產組(申請時須併附成績單或系所開立之組別證明文件)，並通過全民英檢中高級以上程度或同等級測驗者(申請時需併附語言測驗成績)。</p> <p>3A 取得學士學位，並合於 39 所列學類(系)者，且通過全民英檢中級程度或同等級測驗者(申請時需併附語言測驗成績)。</p> <p>備註：  一、符合前開規定資格者，按 31、32、33、34、35、36、37、38、39、3A 順序甄選。  二、以熱帶農業暨國際合作學系申請者，申請時請併附校方核定之個人研究領域證明文件(如研究論文或畢業小論文)。</p>
-------------	-------	----	----------	----------------------	--



外交部(海外服勤單位)	公共行政役	園藝	8 (10)	※專門職業及技術人員園藝技師考試及格者。	<p>31 取得下列碩士以上學位之一者：園藝學系、園藝暨生物技術學系、農園生產學系、園藝暨景觀學系園藝作物組(申請時需併附證明)、熱帶農業暨國際合作學系，並通過全民英檢中高級以上程度或同等級測驗者(申請時需併附語言測驗成績)。</p> <p>32 取得碩士以上學位，並合於 31 所列學類(系)者，且通過全民英檢中級程度或同等級測驗者(申請時需併附語言測驗成績)。</p> <p>33 取得碩士以上學位，並合於 31 所列學類(系)者。</p> <p>34 取得下列學士學位之一者：園藝學系、園藝暨生物技術學系、農園生產學系、園藝暨景觀學系、熱帶農業暨國際合作學系植物生產組(申請時須併附證明文件)；並通過全民英檢中高級以上程度之同等測驗者(申請時需併附語言測驗成績)。</p> <p>35 取得學士學位，並合於 34 所列學類(系)者，且通過全民英檢中級程度之同等測驗者(申請時需併附語言測驗成績)。</p> <p>備註： 一、符合前開規定資格者，按 31、32、33、34、35 順序甄選。 二、以熱帶農業暨國際合作學系申請者，申請時請併附校方核定之個人研究領域證明文件(如研究論文或畢業小論文)。</p>
		水產養殖	4 (6)	※專門職業及技術人員水產養殖技師考試及格者。	<p>31 取得下列碩士以上學位之一者：水產養殖學系、水生生物科學系、水產生物(技術)學系、漁業科學研究所、水產資源與養殖研究所、環境生物與漁業科學學系、漁業生產與管理學系，並通過全民英檢中高級以上程度或同等級測驗者(申請時需併附語言測驗成績)。</p> <p>32 取得碩士以上學位，並合於 31 所列學類(系)者，且通過全民英檢中級程度或同等級測驗者(申請時需併附語言測驗成績)。</p> <p>33 取得碩士以上學位，並合於 31 所列學類(系)者。</p> <p>34 取得學士學位，並合於 31 所列學類(系)者，且通過全民英檢中高級以上程度或同等級測驗者(申請時需併附語言測驗成績)。</p> <p>35 取得學士學位，並合於 31 所列學類(系)者，且通過全民英檢中級程度或同等級測驗者(申請時需併附語言測驗成績)。</p> <p>備註：符合前開規定資格者，按 31、32、33、34、35 順序甄選。</p>

外交部 (海外服勤單位)	公共行政役	畜牧	5 (7)	※專門職業及技術人員畜牧技師考試及格者。	<p>31 取得下列碩士以上學位之一者：畜牧學類、熱帶農業暨國際合作學系，並通過全民英檢中高級以上程度或同等級測驗者(申請時需併附語言測驗成績)。</p> <p>32 取得碩士以上學位，並合於 31 所列學類(系)，且通過全民英檢中級程度或同等級測驗者(申請時需併附語言測驗成績)。</p> <p>33 取得碩士以上學位，並合於 31 所列學類(系)者。</p> <p>34 取得學士學位，並合於 31 所列學類(系)，且通過全民英檢中高級以上程度或同等級測驗者(申請時需併附語言測驗成績)。</p> <p>35 取得學士學位，並合於 31 所列學類(系)，且通過全民英檢中級程度或同等級測驗者(申請時需併附語言測驗成績)。</p> <p>備註： 一、符合前開規定資格者，按 31、32、33、34、35 順序甄選。 二、以熱帶農業暨國際合作學系申請者，申請時請併附校方核定之個人研究領域證明文件(如研究論文或畢業小論文)。</p>
		(派駐史瓦濟蘭) 醫學	2 (4)	※專門職業及技術人員醫師考試及格者。	<p>31 取得醫學系學士學位，並通過全民英檢中級以上程度或同等級測驗者(申請時需併附語言測驗成績)。</p> <p>32 取得醫學系學士學位者。</p> <p>備註：符合前開規定資格者，按 31、32 順序甄選。</p>
		(派駐吉里巴斯) 醫學	1 (3)		
		(派駐吐瓦魯) 醫學	1 (3)		

外交部(海外服勤單位)	公共行政役	(派駐聖克里斯多福及尼維斯) 公共衛生	1 (3)	<p>31 取得下列碩士以上學位之一者：公共衛生學系、流行病學研究所、預防醫學研究所、流行病學與預防醫學研究所，並通過全民英檢中高級以上程度或同等級測驗者(申請時需併附語言測驗成績)。</p> <p>32 取得碩士以上學位，並合於 31 所列學類(系)，且通過全民英檢中級程度或同等級測驗者(申請時需併附語言測驗成績)。</p> <p>33 取得碩士以上學位，並合於 31 所列學類(系)者。</p> <p>34 取得下列碩士以上學位之一者：公共衛生學類(限大學為公共衛生學系畢業，申請時須併附大學畢業證書影本)、衛生教育學系、健康促進與衛生教育學系，並通過全民英檢中高級以上程度或同等級測驗者(申請時需併附語言測驗成績)。</p> <p>35 取得碩士以上學位，並合於 34 所列學類(系)，且通過全民英檢中級程度或同等級測驗者(申請時需併附語言測驗成績)。</p> <p>36 取得碩士以上學位，並合於 34 所列學類(系)。</p> <p>37 取得下列學士學位之一者：公共衛生學系、衛生教育學系、健康促進與衛生教育學系，並通過全民英檢中高級以上程度或同等級測驗者(申請時需併附語言測驗成績)。</p> <p>38 取得學士學位，並合於 37 所列學類(系)，且通過全民英檢中級程度或同等級測驗者(申請時需併附語言測驗成績)。</p> <p>備註：符合前開規定資格者，按 31、32、33、34、35、36、37、38 順序甄選。</p>
		(派駐瓜地馬拉) 資訊管理	1 (3)	<p>※專門職業及技術人員資訊技師考試及格者。</p> <p>31 取得下列碩士以上學位之一者：資訊工程學系、資訊工程與科學系、資訊科學學系、(資訊)網路工程系、資訊科學與應用學系、資訊科學與工程學系、資訊科技學系、資訊科技與管理系、資訊工程管理系、資訊管理(技術)學系、電腦應用工程系、應用資訊(科學)學系、資訊(科技)(與)應用學系、資訊管理與財務金融學系(限資訊管理組，申請時需併附證明)，並通過全民英檢中高級以上程度或同等級測驗者(申請時需併附語言測驗成績)。</p>

外交部(海外服勤單位)	公共行政役				<p>32 取得碩士以上學位，並合於 31 所列學類(系)，且通過全民英檢中級程度或同等級測驗者(申請時需併附語言測驗成績)。</p> <p>33 取得碩士以上學位，並合於 31 所列學類(系)者。</p> <p>34 取得學士學位，並合於 31 所列學類(系)，且通過全民英檢中高級以上程度或同等級測驗者(申請時需併附語言測驗成績)。</p> <p>35 取得學士學位，並合於 31 所列學類(系)，且通過全民英檢中級以上程度或同等級測驗者(申請時需併附語言測驗成績)。</p> <p>備註：符合前開規定資格者，按 31、32、33、34、35 順序甄選。</p>
		(派駐巴拉圭) 醫療資訊	1 (3)	※專門職業及技術人員資訊技師考試及格者。	<p>31 取得下列碩士以上學位之一者：醫療資訊(與)管理學系、醫務管理暨醫療資訊學系、資訊科技學系、資訊科技與管理系、資訊工程管理系、資訊與電能科技研究所、電子計算機科學學系、計算機工程學系、資訊管理(技術)學系、資訊工程與娛樂科技系、資訊軟體學系、軟體工程學系、數位科技(應用)學系、數位資訊學系、數位內容(科技)(與)(管理)學系、健康產業資訊科技系、資訊類產學專班、資訊類產業研發專班、資訊工程學系、資訊工程與科學系、資訊科學學系、(資訊)網路工程系、資訊科學與應用學系、資訊科學與工程學系、資訊學系、電資系，並通過全民英檢中高級以上程度或同等級測驗者(申請時需併附語言測驗成績)。</p>
		(派駐吉里巴斯) 醫療資訊	1 (3)		<p>32 取得碩士以上學位，並合於 31 所列學類(系)，且通過全民英檢中級程度或同等級測驗者(申請時需併附語言測驗成績)。</p> <p>33 取得碩士以上學位，並合於 31 所列學類(系)者。</p> <p>34 取得學士學位，並合於 31 所列學類(系)，且通過全民英檢中高級以上程度或同等級測驗者(申請時需併附語言測驗成績)。</p> <p>35 取得學士學位，並合於 31 所列學類(系)，且通過全民英檢中級程度或同等級測驗者(申請時需併附語言測驗成績)。</p> <p>備註：符合前開規定資格者，按 31、32、33、34、35 順序甄選。</p>

外交部(海外服勤單位)	公共行政役	(派駐聖克里斯多福及尼維斯) 資訊工程	1 (3)	※專門職業及技術人員資訊技師考試及格者。	<p>31 取得下列碩士以上學位之一者：資訊科技學系、資訊科技與管理系、資訊工程管理系、資訊與電能科技研究所、電子計算機科學學系、計算機工程學系、資訊管理(技術)學系、資訊工程與娛樂科技系、資訊管理與應用研究所、資訊工程學系、資訊工程與科學系、資訊科學學系、(資訊)網路工程系、資訊科學與應用學系、資訊科學與工程學系、資訊學系、電資系，並通過全民英檢中高級以上程度或同等級測驗者(申請時需併附語言測驗成績)。</p> <p>32 取得碩士以上學位，並合於 31 所列學類(系)，且通過全民英檢中級程度或同等級測驗者(申請時需併附語言測驗成績)。</p> <p>33 取得碩士以上學位，並合於 31 所列學類(系)者。</p> <p>34 取得學士學位，並合於 31 所列學類(系)，且通過全民英檢中高級以上程度或同等級測驗者(申請時需併附語言測驗成績)。</p> <p>35 取得學士學位，並合於 31 所列學類(系)，且通過全民英檢中級程度或同等級測驗者(申請時需併附語言測驗成績)。</p> <p>備註：符合前開規定資格者，按 31、32、33、34、35 順序甄選。</p>
		(派駐薩爾瓦多) 農業經濟及推廣	1 (3)		<p>31 取得農業經濟及推廣學類碩士以上學位，並通過全民英檢中高級以上程度或同等級測驗者(申請時需併附語言測驗成績)。</p> <p>32 取得農業經濟及推廣學類碩士以上學位，並通過全民英檢中級程度或同等級測驗者(申請時需併附語言測驗成績)。</p> <p>33 取得農業經濟及推廣學類碩士以上學位者。</p> <p>34 取得農業經濟及推廣學類學士學位，並通過全民英檢中高級以上程度或同等級測驗者(申請時需併附語言測驗成績)。</p> <p>35 取得農業經濟及推廣學類學士學位，並通過全民英檢中級程度或同等級測驗者(申請時需併附語言測驗成績)。</p> <p>備註：符合前開規定資格者，按 31、32、33、34、35 順序甄選。</p>

外交部(海外服勤單位)	公共行政役	工業設計	3 (5)		<p>31 取得下列碩士以上學位之一者：工業(產品)設計學系、工商業設計(技術)系(限主修為工業設計，申請時須併附系所開立之主修課程證明)，並通過全民英檢中高級以上程度或同等級測驗者(申請時需併附語言測驗成績)。</p> <p>32 取得碩士以上學位，並合於 31 所列學類(系)者，且通過全民英檢中級程度或同等級測驗者(申請時需併附語言測驗成績)。</p> <p>33 取得碩士以上學位，並合於 31 所列學類(系)者。</p> <p>34 取得學士學位，並合於 31 所列學類(系)者，且通過全民英檢中高級以上程度或同等級測驗者(申請時需併附語言測驗成績)。</p> <p>35 取得學士學位，並合於 31 所列學類(系)者，且通過全民英檢中級程度或同等級測驗者(申請時需併附語言測驗成績)。</p> <p>備註：符合前開規定資格者，按 31、32、33、34、35 順序甄選。</p>
		(派駐索羅門) 營養	1 (3)	※專門職業及技術人員營養師考試及格者。	<p>31 取得下列碩士以上學位之一者：營養醫學研究所、營養與保健科技研究所、營養(科)學系、醫學營養學系、食品營養(科學)系、食品營養與保健生技學系、食品暨保健營養學系、保健營養(技術)學系、營養保健科學系，並通過全民英檢中高級以上程度或同等級測驗者(申請時需併附語言測驗成績)。</p> <p>32 取得碩士以上學位，並合於 31 所列學類(系)，且通過全民英檢中級程度或同等級測驗者(申請時需併附語言測驗成績)。</p> <p>33 取得碩士以上學位，並合於 31 所列學類(系)者。</p> <p>34 取得學士學位，並合於 31 所列學類(系)，且通過全民英檢中高級以上程度或同等級測驗者(申請時需併附語言測驗成績)。</p> <p>35 取得學士以上學位，並合於 31 所列學類(系)，且通過全民英檢中級程度或同等級測驗者(申請時需併附語言測驗成績)。</p> <p>備註：符合前開規定資格者，按 31、32、33、34、35 順序甄選。</p>
		(派駐諾魯) 獸醫	1 (3)	※專門職業及技術人員獸醫師考試及格者。	<p>31 取得獸醫學類碩士以上學位，並通過全民英檢中高級以上程度或同等級測驗者(申請時需併附語言測驗成績)。</p> <p>32 取得獸醫學類碩士以上學位，並通過全民英檢中級程度或同等級測驗者(申請時需併附語言測驗成績)。</p> <p>33 取得獸醫學類碩士以上學位者。</p> <p>34 取得獸醫學類學士學位，並通過全民英檢中高級以上程度或同等級測驗者(申請時需併附語言測驗成績)。</p> <p>35 取得獸醫學類學士學位，並通過全民英檢中級程度或同等級測驗者(申請時需併附語言測驗成績)。</p>

外交部 (海外服勤單位)	公共行政役				備註：符合前開規定資格者，按 31、32、33、34、35 順序甄選。
		西班牙語	3 (7)		31 取得學士以上學位各學類，並通過 DELE 西語檢定 B2 以上程度者(申請時需併附語言測驗成績)。 32 取得西班牙語文學系碩士以上學位者。 33 取得西班牙語文學系學士學位者。 備註：符合前開規定資格者，按 31、32、33 順序甄選。
		法語	2 (4)		31 取得學士以上學位各學類，並通過 DELF/DALF 法語檢定 B2 以上程度者(申請時需併附語言測驗成績)。 32 取得法國語文學系碩士以上學位者。 33 取得法國語文學系學士學位者。 備註：符合前開規定資格者，按 31、32、33 順序甄選。
		(派駐史瓦濟蘭) 人力資源	1 (3)		31 取得下列碩士以上學位之一者：勞工(關係)學系、勞動學研究所、勞動暨人力資源學系、(國際)人力資源發展學系、人力資源管理(與發展)學系、企業管理學系(限人資組，申請時需併附成績單或系所開立之組別證明)、國際人力教育與發展研究所，並通過全民英檢中高級以上程度或同等級測驗者(申請時需併附語言測驗成績)。 32 取得碩士以上學位，並合於 31 所列學類(系)，且通過全民英檢中級程度或同等級測驗者(申請時需併附語言測驗成績)。 33 取得碩士以上學位，並合於 31 所列學類(系)者。 34 取得學士學位，並合於 31 所列學類(系)，且通過全民英檢中高級以上程度或同等級測驗者(申請時需併附語言測驗成績)。 35 取得學士學位，並合於 31 所列學類(系)，且通過全民英檢中級以上程度或同等級測驗者(申請時需併附語言測驗成績)。 備註：符合前開規定資格者，按 31、32、33、34、35 順序甄選。
		(派駐宏都拉斯) 植物病害管理	1 (3)		31 取得下列碩士以上學位之一者：植物病蟲害學系、植物病理(與微生物)學系、植物保護學系、植物醫學系、植物醫學暨安全農業學位學程、昆蟲學系，並通過全民英檢中高級以上程度或同等級測驗者(申請時需併附語言測驗成績)。 32 取得碩士以上學位，並合於 31 所列學類(系)，且通過全民英檢中級程度或同等級測驗者(申請時需併附語言測驗成績)。 33 取得碩士以上學位，並合於 31 所列學類(系)。 34 取得學士學位，並合於 31 所列學類(系)，且通過全民英檢中高級以上程度或同等級測驗者(申請時需併附語言測驗成績)。 35 取得學士學位，並合於 31 所列學類

外交部(海外服勤單位)	公共行政役	(派駐瓜地馬拉) 環境工程	1 (3)		(系),且通過全民英檢中級程度或同等級測驗者(申請時需併附語言測驗成績)。 備註:符合前開規定資格者,按31、32、33、34、35順序甄選。
		(派駐帛琉) 食品加工	1 (3)	※專門職業及技術人員食品技師考試及格者。	31 取得下列碩士以上學位之一者:水土保持學類、環境工程學系、水資源及環境工程學系、國際永續發展研究所、農業工程學系,並通過全民英檢中高級以上程度或同等級測驗者(申請時需併附語言測驗成績)。 32 取得碩士以上學位,並合於31所列學類(系),且通過全民英檢中級程度或同等級測驗者(申請時需併附語言測驗成績)。 33 取得碩士以上學位,並合於31所列學類(系)者。 34 取得學士學位,並合於31所列學類(系),且通過全民英檢中高級以上程度或同等級測驗者(申請時需併附語言測驗成績)。 35 取得學士學位,並合於31所列學類(系),且通過全民英檢中級以上程度或同等級測驗者(申請時需併附語言測驗成績)。 備註:符合前開規定資格者,按31、32、33、34、35順序甄選。
		小計	45 (91)		



備註	<p>一、本役別專長資格條件諮詢電話：02-2873-2323 分機 238、231、203，或 02-2348-2063。</p> <p>二、選服外交部(海外服勤單位)公共行政役之役男須加填出國服勤切結書，經完成基礎訓練及專業訓練後，依勤務需求派駐國外服勤。</p> <p>三、本役別預計 107 年 9 月 3 日(第 193 梯)入營，其緩徵原因應於 107 年 8 月 20 日前消滅。</p> <p>四、本年各專長役男預計派駐國家請參考附件 9，實際派駐國將依計畫執行及友邦合作單位需求彈性調整。</p> <p>五、英檢成績對照表請參照附件 10，另英檢成績不限定 2 年效期。</p> <p>六、本役別項目的予增加備取員額(如括弧人數)，併本部(海外服勤單位)公共行政役梯次入營，入營後正取如有缺額即由備取依序遞補；未能遞補之備取人員則於當梯次參加其他役別機關甄選分發。</p>																																
內政部役政署	社會役(替代役公益大使團)	<table border="1" data-bbox="295 461 975 2000"> <tr> <td>主唱</td> <td>1</td> </tr> <tr> <td>電吉他</td> <td>2</td> </tr> <tr> <td>爵士鼓</td> <td>1</td> </tr> <tr> <td>貝士</td> <td>1</td> </tr> <tr> <td>鍵盤</td> <td>1</td> </tr> <tr> <td>器) (弓弦樂</td> <td>西洋弦樂 4</td> </tr> <tr> <td>管 樂器) (木、銅</td> <td>西洋管樂 2</td> </tr> <tr> <td>主唱</td> <td>聲樂 1</td> </tr> <tr> <td>道具製作</td> <td>平面設計及 1</td> </tr> <tr> <td>製作</td> <td>動畫 1</td> </tr> <tr> <td>後製</td> <td>攝影 1</td> </tr> <tr> <td>導演</td> <td>舞臺 1</td> </tr> <tr> <td>技術</td> <td>舞臺 1</td> </tr> <tr> <td>演員</td> <td>4</td> </tr> <tr> <td>魔術</td> <td>1</td> </tr> </table>	主唱	1	電吉他	2	爵士鼓	1	貝士	1	鍵盤	1	器) (弓弦樂	西洋弦樂 4	管 樂器) (木、銅	西洋管樂 2	主唱	聲樂 1	道具製作	平面設計及 1	製作	動畫 1	後製	攝影 1	導演	舞臺 1	技術	舞臺 1	演員	4	魔術	1	31 經公開甄試並取得役政署核發優先服社會役證明書者。
主唱	1																																
電吉他	2																																
爵士鼓	1																																
貝士	1																																
鍵盤	1																																
器) (弓弦樂	西洋弦樂 4																																
管 樂器) (木、銅	西洋管樂 2																																
主唱	聲樂 1																																
道具製作	平面設計及 1																																
製作	動畫 1																																
後製	攝影 1																																
導演	舞臺 1																																
技術	舞臺 1																																
演員	4																																
魔術	1																																

		特(雜)技	4			
		類)舞蹈	流行(含各類)	3		
		小計	30			
備註		<p>一、入營時間：107年7月16日(第191梯次)、107年8月6日(第192梯次)、107年9月3日(第193梯次)、107年10月1日(第194梯次)、107年10月29日(第195梯次)、107年11月19日(第196梯次)、107年12月10日(第197梯次)。</p> <p>二、本役別專長資格條件諮詢電話：049-239-4346。</p>				
內政部役政署	(多媒體文宣製作)	動畫	1			31 經公開甄選並取得役政署核發優先服公共行政役證明書者。
		影視編劇	1			
		小計	2			
備註		<p>一、入營時間：107年7月16日(第191梯次)、107年9月3日(第193梯次)。</p> <p>二、本役別專長資格條件諮詢電話：049-239-4477。</p>				
總計		203 (101)				

玖、役男因犯罪於法院審理中或經判決有罪確定限制服替代役類(役)別條件一覽表

需用機關 役別	因犯罪於法院審理中或經判決有罪確定限制服替代役類(役)別條件
教育部、僑務委員會 公共行政役	<p>一、曾犯殺人罪、搶奪強盜罪、恐嚇及擄人勒贖罪、妨害性自主罪、妨害風化罪、公共危險罪、竊盜罪、瀆職罪、妨害公務罪、妨害秩序罪、妨害婚姻及家庭罪、賭博罪、傷害罪、妨害自由罪經判決有罪確定者。</p> <p>二、曾犯兒童及少年性剝削防制條例、槍砲彈藥刀械管制條例、懲治走私條例、毒品危害防制條例之罪經判決有罪確定者。</p> <p>三、違犯性侵害犯罪防治法、家庭暴力防治法、性騷擾防治法之罪於法院審理中或判決有罪確定者。</p> <p>四、曾依檢肅流氓條例裁定應為交付感訓處分確定者。</p>
備註	所列因犯罪經判決有罪確定，其屬少年犯罪過失犯或受緩刑宣告而未經撤銷者不在此限。

壹拾、作業程序及要領：

一、公告：107年3月9日前。

二、宣導：107年3月1日起至107年4月30日止。

三、申請資格：符合第參、捌項所列條件之役男，應依下列規定辦理申請。

要件	應備證明文件	附記
符合基本、特定、限制條件及第捌項表列專長證照(條件)。	申請人國民身分證、申請役別之專長證照影本(文件右下角簽名或蓋章)。	選服外交部、僑務委員會、教育部(海外服勤單位)公共行政役役男須加填出國服勤切結書。

#### 四、審核：

審核機關	內政部 (役政署)
辦理期限	1. 複審：107年5月18日。 2. 抽籤：107年6月8日。 3. 核定：107年6月30日前。

#### 五、申請作業要領：

##### (一)鄉(鎮、市、區)公所：

- 1、役男因故未能於本署網站(一般替代役役男申請服指定役別機關甄選作業系統)提出申請者，請協助役男上網申請及提供「申請須知」(附件1)役男詳閱，並轉知應於截止申請日前自行以掛號郵遞內政部役政署甄選組。
- 2、公所於截止申請翌日(107年5月1日)，至本部役政署網站「**一般替代役役男申請服指定役別機關作業資訊系統**」(<https://www.nca.gov.tw/sug/SugSys107a/backend/index.php>)下載役男申請清冊，並於戶役政資訊系統登註「請服指定役別機關一般替代役」至核定之日(107年6月30日)止。
- 3、選服外交部、僑務委員會及教育部(海外服勤單位)公共行政役之役男，申請時須加填役男出國服勤切結書(附件2、3、4)。
- 4、具僑民身分役男，自返國(初設戶籍)之翌日起，居住尚未屆滿1年，於核定服指定役別機關後，得填具「自願提前接受徵兵處理」切結書(附件5)，俟徵兵處理後徵集服役。
- 5、依各直轄市、縣(市)政府轉內政部(役政署)指定役別機關核定資料，將核定結果登註戶役政資訊系統，並寄發各申請役男(含國外學歷役男)並妥善保管經郵局加蓋戳章之交寄名冊。

##### (二)直轄市、縣(市)政府：

- 1、依本部(役政署)核定資料，至役政署網站「**一般替代役役男申請服指定役別機關作業資訊系統**」列印核定通知書轉所屬公所寄發申請役男。
- 2、內政部役政署：依各類(役)別申請書及相關證照(明)等資料，會同需用機關辦理資格審查，各類(役)別申請案符合公告專長條件且未逾公告員額時全額錄取；逾額時，依本辦法第20條第1項第1款第1、2、3目及年度公告役別需用機關所列專長條件順序依序甄選，同一順位申請人數逾錄取後之餘額時以抽籤決定服指定役別機關一般替代役資格及徵

集順序。申請教育部及僑務委員會役男，經前科查核未具該需用機關所列限制條件者，始予核定服該役別機關替代役。

#### 六、基礎訓練：

- (一)一般替代役役男徵訓日期、梯次、地點由內政部(役政署)訂定之；各直轄市、縣(市)政府依役政署策訂之徵集、輸送計畫轉配賦鄉(鎮、市、區)公所製發徵集令，並於徵集入營前 10 日送達役男，役男於接獲徵集令後，應依徵集令所載時間、地點按時報到。
- (二)一般替代役基礎訓練，其訓練流程含接訓準備作業、報到交接、調適教育，基礎訓練、綜合測驗及結訓，合計 14 天；結訓後由基礎訓練單位與需用機關辦理交接，需用機關並應提供交通工具負責輸運赴各專業訓練單位，賡續辦理 1 至 12 週之專業訓練。

#### 壹拾壹、一般規定：

- 一、公告應張貼於各直轄市、縣(市)政府、鄉(鎮、市、區)公所及村(里)辦公處公佈欄。
- 二、役男提出申請至抽籤核定期間，若戶籍遷出暫不辦理異動移資，仍由原戶籍地列額處理。役男同時應向列額地兵役單位主動申報並確切聯繫，以利各項通知之送達。但以宗教、家庭因素申請者，在鄉(鎮、市、區)公所未審核前，得辦理異動移資，由遷入地列額處理。
- 三、直轄市、縣(市)政府及鄉(鎮、市、區)公所應將役男申請服一般替代役日期、類別、核定機關、時間、文號或不符合要件原因等，分別摘登鍵入戶役政資訊系統存檔列管。
- 四、役男申請服指定役別機關一般替代役後，得於抽籤之日(含)7 日前向戶籍地公所切結申請撤回，並由直轄市、縣(市)政府逕予核處並副知內政部役政署，於下次申請期間尚未接獲徵集令時，得再依意願申請服指定役別機關一般替代役。
- 五、經核定服指定役別機關之役男，若經他人檢舉或查獲所提證明文件不實或其他詐偽情事，依法追究其相關刑責。
- 六、一般替代役役男之徵集作業事項，除依公告規定外，並準用徵兵規則之規定辦理。經核定服指定役別機關之役男因申請延期徵集，則廢止渠服指定役別機關一般替代役資格。
- 七、役男經核定服指定役別機關一般替代役後，於接獲徵集令前，得依其意願切結放棄服指定役別機關一般替代役(附件 6)，並由直轄市、縣(市)政府逕予廢止服指定役別機關一般替代役資格(副知內政部役政署)，並按原籤號、順序徵服一般替代役，且爾後不得再申請服指定役別機關一般替代役；意圖避免替代役徵集者，依替代役實施條例第 55 條之 1 規定，移送司法機關究辦。
- 八、經核定服指定役別機關一般替代役之役男，復因案判刑或國內(外)繼續就學者，由直轄市、縣(市)政府廢止(撤銷)本次服指定役別機關一般替代役資格(副知內政部役政署)，俟原因消滅後得再依意願申請(附件 7)。
- 九、以指定證照條件申請服指定役別機關之役男，應於 107 年 4 月 30 日前取得有效之證照；以主管機關會商需用機關指定之學歷條件申請者，於申請期間尚未畢業致未能取得畢業證書者，得以學生證或在學證明記載之就讀科系所名稱提出申請，並於核定後下達徵集令前，由戶籍地公所查驗畢業證

書；其因退(休)學未能取得畢業證書者，由直轄市、縣(市)政府撤銷本次服指定役別機關一般替代役資格(副知內政部役政署)，爾後再依意願申請。

十、替代役役男派駐國外地域加給支給標準表(如附件8)。

十一、各直轄市、縣(市)政府或鄉(鎮、市、區)公所役政單位，得提供相關資訊設備，俾利役男上網登錄個人基本資料申請服指定役別機關一般替代役。

十二、作業期間由內政部役政署會同各需用機關，負責督考並協助處理疑難問題。

十三、有關大陸地區學歷採認，請洽教育部大陸地區大學學歷資訊網洽詢，聯絡電話 04-22851900 (網址：<http://emhd.nchu.edu.tw/>)。

壹拾貳、行政支援：

一、本計畫作業相關之公告由內政部役政署印製送各直轄市、縣(市)政府轉發鄉(鎮、市、區)公所辦理，有關表冊、籤票等印製，由各辦理機關(單位)依規定格式自行製作。

二、內政部戶政司戶籍作業科配合軟體修改、手冊版面更新及作業人員必要之操作訓練。

附件：

- 1、申請須知
  - 2、外交部(海外服勤單位)公共行政役役男出國服勤切結書
  - 3、教育部(海外服勤單位)公共行政役役男出國服勤切結書
  - 4、僑務委員(海外服勤單位)會公共行政役役男出國服勤切結書
  - 5、自願提前接受徵兵處理切結書
  - 6、自願放棄(等待)服指定役別機關切結書
  - 7、役男繼續升學(延長修業)放棄服指定役別機關切結書
  - 8、替代役役男派駐國外地域加給支給標準表
  - 9、107年度外交部(海外服勤單位)公共行政役役男預計派遣國家一覽表
  - 10、英語檢測對照表
  - 11、107年一般替代役役男申請指定役別機關入營梯次及需用機關諮詢電話一覽表
  - 12、107年一般替代役役男申請服指定役別機關甄選作業工作進度表
  - 13、兵役與一般替代役甄選作業流程圖
  - 14、役男申請服指定役別機關甄選作業證明書
- 附錄 1、替代役實施條例部分條文(第 5 條、第 7 條、第 55 條之 1)
- 附錄 2、役男申請服替代役辦法
- 附錄 3、學類、科、系、所一覽表

## 申請須知：

- 一、現行 82 年次以前出生役男服一般替代役之役期為 1 年；實際服役期間，依兵役法及行政院核定役期為準。
- 二、申請服指定役別機關者，限選擇與所具條件相符之單一役別及單一需用機關，並依「役男申請服替代役辦法」第 20 條及年度公告役別需用機關所列專長條件順序甄選；如申請人數超出該役別公告員額時，依順序甄選(抽籤)決定之。
- 三、役男提出申請至抽籤核定期間，若戶籍遷出，暫不辦理異動移資，仍由原戶籍地列額處理。役男戶籍遷出之同時，應向列額地兵役單位主動申報並確切聯繫，以利各項通知之送達。
- 四、申請服指定役別機關案件之抽籤作業，由主管機關會商需用機關及直轄市、縣(市)政府代表實施：
- 五、抽籤時間：107 年 6 月 8 日(星期五)上午 9 時起。
- 六、抽籤地點：行政院人事行政總處公務人力發展學院【南投院區(南投縣南投市中興新村光明路 1 號)】。
- 七、役男申請服指定役別機關後，得於抽籤 7 日(含)前向戶籍地公所切結申請撤回，並由直轄市、縣(市)政府逕予核處。
- 八、本次以經核定服指定役別機關之役男，俟體位判定後，依核定役別機關指定梯次(分或梯次)徵集。
- 九、經核定服指定役別機關之役男，應依指定梯次入營服役，並依機關勤務需求分發服勤；未能依指定梯次入營者，廢止服指定役別機關資格並按原籤號、順序徵集。
- 十、役男申請經核定服指定役別機關後，於接獲徵集令前，得依其意願切結放棄服指定役別機關資格，並原籤號、順序徵集；意圖避免替代役徵集者，依替代役實施條例第 55 條之 1 規定，移送司法機關究辦。
- 十一、以指定證照條件申請服指定役別機關之役男，應於 107 年 4 月 30 日前取得有效之證照；以主管機關會商需用機關指定之學歷條件申請者，於申請期間尚未畢業致未能取得畢業證書者，得以學生證或在學證明記載之就讀科系所名稱提出申請，並於核定後下達徵集令前，由戶籍地公所查驗畢業證書；其因退(休)學未能取得畢業證書者，由直轄市、縣(市)政府撤銷本次服指定役別機關替代役資格(副知內政部役政署)，爾後再依意願申請。
- 十二、經核定服指定役別機關之役男，若經他人檢舉或查獲所提證明文件不實或其他詐偽情事，依法追究其相關刑責。
- 十三、有關一般替代役各役別機關勤務內容及相關事項，請至本部役政署網站(<http://www.nca.gov.tw>)查詢。

## 外交部公共行政役(海外服勤單位)役男出國服勤切結書

本人\_\_\_\_\_自願選服外交部(海外服勤單位)公共行政役，服役期間同意遵守「外交部一般替代役役男服勤管理要點」並服從外交部依法派往之海外地區服勤。本人瞭解代表國家前往海外服勤，不僅生活環境與國內不同，且言行舉止若有不當將影響國家形象，故本人誓當恪遵我國與派駐國法令，以國家及個人榮譽為重，盡忠職守，服從領導，並謹言慎行。倘發生行為不檢或違法犯紀等情事，願自行承擔一切後果，並接受行政處分及法律制裁。於海外服勤期間，願遵從外交部服勤調度，必要時得調整返回國內服消防役，並於接受消防役專業訓練後分發至服勤單位服勤。特此切結。

此致

外交部

切結人： (簽名蓋章)

出生年月日：

國民身分證統一編號：

戶籍地住址：

家長姓名： (父或母連帶切結簽名蓋章)

在台緊急聯絡人：

聯絡電話：

中 華 民 國 年 月 日



## 教育部公共行政役(海外服勤單位)役男出國服勤切結書

本人\_\_\_\_\_自願選服教育部公共行政役派赴海外地區臺灣學校服勤，本人瞭解甄選後代表國家前往海外服勤，不僅生活環境與國內不同，且言行舉止若有不當將影響國家形象，本人誓當恪遵我國與派駐國法令，以國家及個人榮譽為重，盡忠職守，服從領導，並謹言慎行。倘發生行為不檢或違法犯紀等情事，願自行承擔一切後果，並接受行政處分及法律制裁。於海外服勤期間，願遵從教育部服勤調度，必要時得調整返回國內服教育部公共行政役。特此切結。

此致

教育部

切結人： (簽名蓋章)

出生年月日：

國民身分證統一字號：

戶籍地址：

家長姓名： (父或母連帶切結簽名蓋章)

在台緊急連絡人：

聯絡電話：

中 華 民 國 年 月 日

註：派赴海外臺灣學校役男，每年僅得於寒暑假期間返台休假。

# 僑務委員會(海外服勤單位)公共行政役役男出國服勤切結書

本人\_\_\_\_\_自願服僑務委員會(海外服勤單位)公共行政役，服役期間同意遵守相關法規規定並服從僑務委員會依法派往之海外地區服勤。本人瞭解代表國家前往海外服勤，不僅生活環境與國內不同，且言行舉止若有不當將影響國家形象，故本人誓當恪遵我國與派駐國法令，以國家及個人榮譽為重，盡忠職守，服從領導，並謹言慎行。倘發生行為不檢或違法犯紀等情事，願自行承擔一切後果，並接受行政處分及法律制裁。於海外服勤期間，願遵從僑務委員會服勤調度，必要時得調整返回國內服教育部一般替代役，於接受教育部公共行政役專業訓練後分發至服勤單位服勤。特此切結。

此致

僑務委員會

切結人：

(簽名蓋章)

出生年月日：

國民身分證統一字號：

戶籍地住址：

家長姓名：

(父或母連帶切結簽名蓋章)

在台緊急聯絡人：

聯絡電話：

中 華 民 國 年 月 日

## 役男自願提前接受徵兵處理切結書

本人 \_\_\_\_\_ 為具有僑民身分之役男，自願於核定服指定役別機關後，提前接受徵兵處理。

此 致

\_\_\_\_\_ 鄉（鎮、市、區）公所

切結人： \_\_\_\_\_ （簽名或蓋章）

出生年月日：

國民身分證統一編號：

戶籍地址：

聯絡電話：

中 華 民 國            年            月            日

提醒您：此切結書僅表示自願申請「提前接受徵兵處理」，

並不影響您原有之僑民身分。

## 役男自願放棄（等待）服指定役別機關切結書

役男\_\_\_\_\_自願放棄（等待）服指定役別機關並同意  
即依兵役法規定徵服應服之一般替代役，且爾後不得再申請服指  
定役別機關之甄選。

此 致

鄉(鎮、市、區)公所

切結人： (簽名蓋章)

出生年月日：

國民身分證統一編號：

戶籍地址：

申請（核定）役別機關：

中 華 民 國 年 月 日

## 役男繼續升學（延長修業）放棄服指定役別機關切結書

役男\_\_\_\_\_因繼續升學（延長修業）未能於當年公告規定期間緩徵原因消滅，自願放棄本次服指定役別機關資格，俟原因消滅後得再依意願申請。

此 致

鄉(鎮、市、區)公所

切結人：

(簽名蓋章)

出生年月日：

國民身分證統一編號：

戶籍地址：

申請（核定）役別機關：

中 華 民 國      年      月      日

替代役役男派駐國外地域加給支給標準表				
國	區 分			月支標準
	外	第一級	賴比瑞亞、布吉納法索、查德、甘比亞、聖多美普林西比、海地。	一般役男
第二級		巴布紐新幾內亞、索羅門群島、聖文森、馬紹爾群島、馬拉威、吐瓦魯、吉里巴斯、諾魯。	一般役男	18,550 元
第三級		史瓦濟蘭、塞內加爾、帛琉、沙烏地阿拉伯、尼加拉瓜、貝里斯、聖克里斯多福及維尼斯、多米尼克、格瑞那達、薩爾瓦多、越南、聖露西亞、日本。	一般役男	16,800 元
第四級		韓國、菲律賓、泰國、印尼、馬來西亞、斐濟、巴林、巴拿馬、哥斯大黎加、瓜地馬拉、多明尼加、厄瓜多、巴拉圭、宏都拉斯。	一般役男	15,050 元

## 107 年度外交部(海外服勤單位)公共行政役男預計派遣國家一覽表

\*本表係暫定規劃，實際派駐國將依計畫執行及友邦合作單位需求彈性調整。

專長類別	預計派遣國家
農藝	尼加拉瓜、布吉納法索、海地
園藝	史瓦濟蘭、吉里巴斯、諾魯、帛琉、馬紹爾、斐濟、吐瓦魯、尼加拉瓜
水產養殖	厄瓜多、吉里巴斯、巴拉圭
畜牧	貝里斯、索羅門、馬紹爾、斐濟
醫學	史瓦濟蘭、吐瓦魯、吉里巴斯
公共衛生	聖克里斯多福及尼維斯
資訊管理	瓜地馬拉
醫療資訊	巴拉圭、吉里巴斯
資訊工程	聖克里斯多福及尼維斯
農業經濟及推廣	薩爾瓦多
工業設計	尼加拉瓜、多明尼加
營養	索羅門
獸醫	諾魯
西班牙語	瓜地馬拉、宏都拉斯、薩爾瓦多
法語	布吉納法索、海地
人力資源	史瓦濟蘭
植物病害管理	宏都拉斯
環境工程	瓜地馬拉
食品加工	帛琉

備註：

- 1、本表係暫定規劃，實際派駐國將依計畫執行及友邦合作單位需求彈性調整。
- 2、役男於取得本年服外交替代役資格後，將另辦理服勤國家抽籤事宜。

英語檢測對照表

劍橋大學英語能力認證分級測驗 (Cambridge Main Suite)	劍橋大學國際商務英語能力測驗 (BULATS)	外語能力測驗(FLPT)		全民英檢 (GEPT)	CEF 語言能力參考指標	托福 (TOEFL)	多益測驗 (TOEIC)		IELTS
		三項筆試總分	口試				聽讀	說寫	
Key English Test (KET)	ALTE Level 1	150	S-1+	初級	A2(基礎級) Waystage	29 以上	350 以上	160 以上	3 以上
Preliminary English Test (PET)	ALTE Level 2	195	S-2	中級	B1(進階級) Threshold	47 以上	550 以上	240 以上	4 以上
First Certificate in English (FCE)	ALTE Level 3	240	S-2+	中高級	B2(高階級) Vantage	71 以上	750 以上	310 以上	5.5 以上
Certificate in Advanced English (CAE)	ALTE Level 4	315	S-3 以上	高級	C1(流利級) Effective Operational Proficiency	83 以上	880 以上	400 以上	6.5 以上
Certificate of Proficiency in English (CPE)	ALTE Level 5	---		優級	C2(精通級) Mastery	109 以上	950 以上		7.5 以上

註：

- 一、劍橋大學國際商務英語能力測驗(BULATS)須同時具備標準(或電腦)測驗及口說測驗。
- 二、托福測驗(TOEFL)僅採認新式 ibt 測驗成績。
- 三、多益測驗(TOEIC)須同時具備聽、讀及說、寫成績。
- 四、全民英檢須同時具備聽力、閱讀、口說及寫作成績。
- 五、英文測驗成績不限效期



107 年一般替代役役男申請指定役別機關入營梯次及需用機關諮詢電話一覽表

需用機關	役別	入營時間(梯次)	諮詢電話
教育部(海外服勤單位)	公共行政役	107 年 8 月 6 日(第 192 梯次)	02-7736-6704
教育部(體育署)	公共行政役	107 年 9 月 3 日(第 193 梯次)	02-8771-1860
僑務委員會(海外服勤單位)	公共行政役	一、韓國地區：107 年 8 月 6 日(第 192 梯次)。 二、泰北地區：107 年 10 月 1 日(第 194 梯次)。 三、馬來西亞地區：107 年 12 月 10 日(第 197 梯次)。 四、日本東京、橫濱地區約於 108 年 3-4 月入營。 五、大阪地區則分別於 107 年 8 月 6 日(第 192 梯次)及約於 108 年 3-4 月入營。	02-2327-2685
文化部	公共行政役	一、107 年 8 月 6 日(第 192 梯次)。 二、107 年 10 月 1 日(第 194 梯次)。	02-8512-6775
外交部(海外服勤單位)	公共行政役	107 年 9 月 3 日(第 193 梯)	02-2873-2323 分機 238、 231、203，或 02-2348-2063
內政部役政署	社會役 (替代役公益大使團)	一、107 年 7 月 16 日(第 191 梯次)。 二、107 年 8 月 6 日(第 192 梯次)。 三、107 年 9 月 3 日(第 193 梯次)。 四、107 年 10 月 1 日(第 194 梯次)。 五、107 年 10 月 29 日(第 195 梯次)。 六、107 年 11 月 19 日(第 196 梯次)。 七、107 年 12 月 10 日(第 197 梯次)。	049-239-4346
內政部役政署	公共行政役 (多媒體文宣製作)	一、107 年 7 月 16 日(第 191 梯次)。 二、107 年 9 月 3 日(第 193 梯次)。	049-239-4477

107 年一般替代役役男申請服指定役別機關甄選作業工作進度表

項目	工作項目	承辦單位	協辦單位	完成起迄日期
1	辦理役男申請服指定役別機關甄選公告事項	役政署	直轄市、縣(市)政府、鄉(鎮、市、區)公所	107 年 3 月 10 日至同年 4 月 30 日止。
3	受理役男申請案件	役政署	直轄市、縣(市)政府、鄉(鎮、市、區)公所	107 年 4 月 17 日至同年 4 月 30 日止。
4	會同需用機關辦理資格審查	役政署	需用機關	107 年 5 月 18 日。
5	會同需用機關、直轄市、縣(市)政府完成役男服指定役別機關甄選(逾額)抽籤作業	役政署	需用機關、直轄市、縣(市)政府	107 年 6 月 8 日。
6	各徵兵機關送達徵集令	直轄市、縣(市)政府	鄉(鎮、市、區)公所	各梯次入營前 10 日。
7	分梯次徵集至成功嶺報到入營	直轄市、縣(市)政府	鄉(鎮、市、區)公所	107 年 7 月至同年 12 月。

107 年一般替代役役男申請服指定役別機關甄選作業流程圖

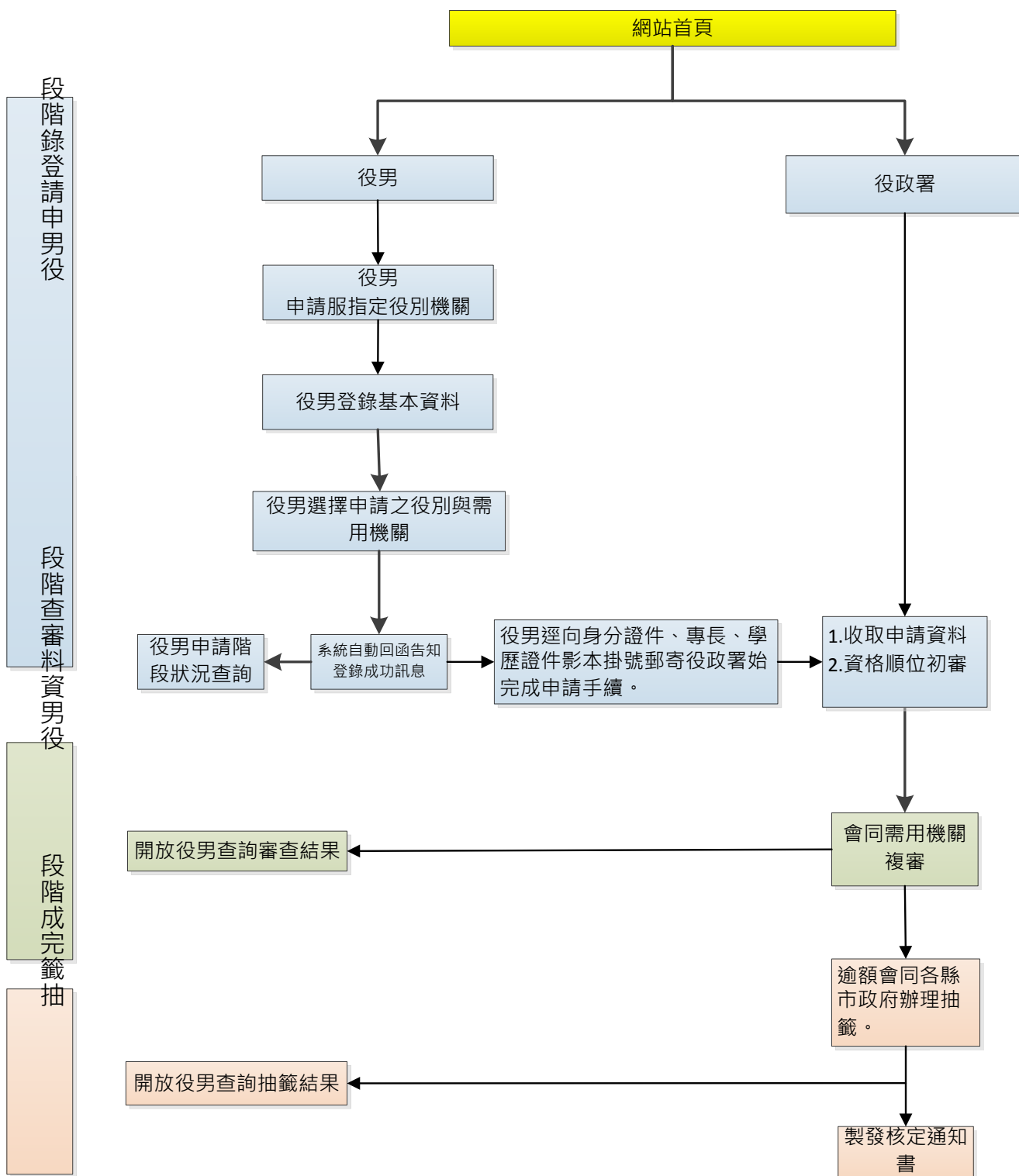

**役男申請服指定役別機關甄選作業證明書**

茲證明役男○○○(身分證號: )，參加本部 107 年服指定役別機關甄選申請作業，於核定前接獲一般替代役徵集令時，同意依徵兵規則第 29 條附件「應徵役男延期徵集入營事故表」附註七規定，專案准予延期徵集至 107 年 6 月 30 日止。

(部 戳)

中華民國 107 年 月 日

## 替代役實施條例部分條文

中華民國 89 年 2 月 2 日華總一義字第 8900028460 號令公布  
中華民國 92 年 1 月 29 日華總一義字第 09200015190 號令修正  
中華民國 92 年 6 月 18 日華總一義字第 09200113980 號令修正  
中華民國 96 年 1 月 24 日華總一義字第 09600009751 號令修正  
中華民國 104 年 6 月 10 日華總一義字第 10400067471 號令修正

第 5 條 中華民國男子年滿十八歲之翌年一月一日起，除依第五條之一規定申請服研發替代役或產業訓儲替代役外，經徵兵檢查為常備役體位者，得依志願申請服一般替代役；檢查為替代役體位者，服一般替代役。

前項申請服一般替代役役男，具下列資格者，得優先甄試，並依下列順序決定甄試順序：

- 一、因宗教、家庭因素。
- 二、國家考試及格合於前條第一項第一款類別專長證照。
- 三、取得中央目的事業主管機關核給合於前條第一項第一款類別專長證照。
- 四、具備相關之學歷、經歷及專業訓練。

前項所定學歷、經歷及專業訓練，由主管機關會商需用機關定之。因犯罪於法院審理中或經判決有罪確定，主管機關得不予許可其申請服一般替代役或限制其所服一般替代役類(役)別。但少年犯罪、過失犯或受緩刑之宣告而未經撤銷者，不在此限。

申請服一般替代役之資格、申請程序、期限、條件、錄取方式及其他應遵行事項之辦法，由主管機關定之。

第一項替代役體位徵服一般替代役之實施日期，由行政院定之。

第 7 條 替代役體位或以家庭因素申請服一般替代役之役期，與常備兵役同；以常備役體位申請服一般替代役之役期，較常備兵役長六個月以內。

申請服研發替代役或產業訓儲替代役者，其役期較常備兵役長三年以內；未能服滿規定之役期者，改服一般替代役；其所服期間除第一階段按實際日數計算外，其餘期間以四分之一計算，折抵應服之役期。但分發至用人單位之服役期間未滿一年者，該階段期間不予計算折抵。

完成警察人員養成教育且尚未履行兵役義務之役齡男子，於接受一般替代役基礎訓練後，三年內未能分發任用或分發後未能履行規定之服務年限者，補服應服之一般替代役役期。

第一項常備役體位服一般替代役之役期及第二項研發替代役或產業訓儲替代役之役期，由主管機關報請行政院核定之。

替代役役男服役期滿者，由主管機關製發替代役退役證明。

研發替代役或產業訓儲替代役役男服滿規定之役期者，依第一項所定替代役體位應服役期採計為服役年資；其餘期間，採計為用人單位工作年資。

第55條之1 意圖避免替代役之徵集，而有下列行為之一者，處五年以下有期徒刑：

- 一、捏造免役或緩徵原因者。
  - 二、毀傷身體者，或以其他方法變更體位者。
  - 三、緩徵原因消滅，無故逾四十五日未自動申報者。
  - 四、拒絕接受徵集令者。
  - 五、應受徵集，無故逾應徵期限五日者。
  - 六、使人頂替本人應徵者。
  - 七、頂替他人或介紹他人頂替應徵者。
  - 八、未經核准而出境者。
  - 九、核准出境後，屆期未歸經催告仍未返國者。
- 犯前項第六款使人頂替本人應徵罪，或第七款頂替他人或介紹他人頂替應徵罪在二次以上者，加重其刑至三分之二。

## 役男申請服替代役辦法

中華民國 89 年 4 月 26 日內政部台 (89) 內役字第 8981198 號令發布  
 中華民國 90 年 8 月 10 日內政部台 (90) 內役字第 9079367 號令修正  
 中華民國 92 年 2 月 21 日內政部台內役字第 0920080217 號令發布修正  
 中華民國 101 年 4 月 24 日內政部台內役字第 1010830187 號令修正發布  
 中華民國 102 年 7 月 17 日內政部台內役字第 1020831379 號令修正發布  
 中華民國 104 年 6 月 9 日內政部台內役字第 1040830248 號令修正發布

### 第一章 總則

- 第 1 條 本辦法依替代役實施條例（以下簡稱本條例）第五條第五項及志願服務法第二十一條 規定訂定之。
- 第 2 條 役男經徵兵檢查為常備役體位者，得申請服替代役。但有下列情形之一者，不得申請：  
 一、有緩徵、申請改判體位或延期徵集等事故者。  
 二、大專程度以上役男具預備軍、士官資格者。  
 前項第一款緩徵事故於申請之年緩徵原因消滅者，或具前項第二款資格，於申請時切結俟核准服替代役後即放棄預備軍、士官資格者，不受前項不得申請之限制。  
 第一項申請服替代役役男，如因犯罪於法院審理中或經判決有罪確定，經替代役審議委員會審議通過者，主管機關得不予許可其申請服替代役或限制其所服替代役類（役）別。但少年犯罪、過失犯或受緩刑之宣告而未經撤銷者，不在此限。
- 第 3 條 服替代役之申請及甄選作業程序如下：  
 一、核定員額：主管機關於每年二月底前審查需用機關提出之替代役類別及員額需求，報請行政院核定。  
 二、公告：主管機關依行政院核定替代役類別及員額，擬定替代役甄選簡章，並公告之。  
 三、申請：由役男或其代理人於公告申請期間，檢具有關證明文件，向戶籍所在地鄉（鎮、市、區）公所提出。經受理後，於核定之日前暫不徵集。  
 四、甄選：於公告後二個月內完成。申請人數在核定員額內時，逕予核定；逾核定員額時，以抽籤決定之。  
 前項作業得由主管機關依實際需要於當年內分次辦理。  
 第一項第一款核定員額不含因宗教、家庭因素服替代役人數。  
 第一項第二款甄選簡章應說明替代役各類別之錄取員額、甄選資格、方式、服役期限、待遇及限制條件等事宜。
- 第 4 條 役男申請服替代役之資格及甄試順序如下：  
 一、宗教、家庭因素：役男因宗教信仰理由合於第五條規定，或因家庭狀況合於第十一條規定而申請者。  
 二、專長資格：  
 （一）取得國家考試及格合於本條例第四條第一項類別專長證照者。  
 （二）取得中央目的事業主管機關核給合於本條例第四條第一項類別專長證照者。  
 （三）具備經主管機關會同需用機關指定之相關學歷、經歷及專業訓練者。  
 三、志工資格：從事志願服務相關項目工作滿一年且服務時數達一百

五十小時以上，具有志願服務績效證明書之役男，得優先服該相關類別替代役。

四、一般資格：役男不具前三款所列資格而申請者。

前項第一款至第三款申請之役男，如經甄審未入選或條件不合時，得依其志願備選一般資格之甄選。

## 第二章 宗教因素申請服替代役

第 5 條 役男因信仰宗教達二年以上，且其心理狀態已不適服常備兵役者，得申請服替代役。

前項役男信仰之宗教，其所屬宗教團體，須經政府登記立案。

第 6 條 依前條規定申請服替代役者，應檢具下列文件：

一、自傳。

二、理由書。

三、切結書。

四、政府登記立案之宗教團體出具之證明文件。

第 7 條 鄉（鎮、市、區）公所受理宗教信仰因素申請服替代役案件，應於五日內將證明文件及初審有關資料陳報直轄市、縣（市）政府複審。

第 8 條 直轄市、縣（市）政府收到前條案件時，應於十日內完成複審，並將證明文件及複審有關資料陳報主管機關核定。

第 9 條 主管機關收到前條案件時，應依下列規定辦理：

一、應於三個月內召開審議委員會完成審議。

二、審議時，為了解役男之信仰、動機、心理等理由是否真實，得實施面談，並得邀請該宗教負責人或證人出席。

三、對審議案件認有疑義，不能決定准或駁時，得核定一定時間暫不徵集之觀察期，觀察期間最長不得逾一年。

前項第三款觀察期間，直轄市、縣（市）政府應會同鄉（鎮、市、區）公所實施調查並作成紀錄，於觀察期屆滿後十五日內，由直轄市、縣（市）政府將役男各項資料陳報主管機關審核。

第 10 條 主管機關對前條之審議結果，應於十五日內函知直轄市、縣（市）政府及役男本人；核定一定時間之觀察期或不合格者，應述明理由。

## 第三章 家庭因素申請服替代役

第 11 條 因家庭因素申請服替代役，指役男之家庭狀況合於下列情形之一者：

一、役男家屬均屬六十歲以上、未滿十八歲、患有身心障礙或重大傷病。

二、役男育有子女或配偶懷孕六個月以上。

三、役男家屬患有中度以上身心障礙。

四、役男父、母或配偶患有重大傷病，或家屬二人以上患有輕度身心障礙或重大傷病。

五、役男父母、配偶或兄弟姊妹服兵役期間，因死亡或傷殘，有撫卹事實。

前項役男家屬年齡之計算，以役男申請服替代役之日為計算基準。

第一項所定身心障礙或重大傷病，指符合中央衛生主管機關所定之身心障礙等級規定或其公告之全民健康保險重大傷病範圍之疾病，並持有證明文件者；所定死亡或傷殘，指依軍人撫卹條例、替代役實施條例、替代役役男撫卹實施辦法、軍人殘等檢定標準或替代役役男傷殘



等級檢定區分標準核定者。

役男家屬經醫師診斷，罹患癌症第二期且經核定為重大傷病者，得比照認定為中度身心障礙。

第 12 條 前條所稱家屬，指下列役男親屬：

一、父母、子女及配偶。

二、兄弟姊妹。

三、自役男提出申請前二年起迄申請時，設於同一戶籍或同址分戶且同居共營生活之其他三親等內之血親或姻親。

歸化我國國籍、歸國僑民及大陸地區、香港、澳門來臺役男之家屬，以在臺灣地區設籍者為準。

第 13 條 役男之家屬有下列情形者，免予列計：

一、因案羈押、判處徒刑在執行中，或正接受感化教育。

二、失蹤經警政機關受理有案逾六個月或遭遇特別災難失蹤經證明者。

三、兄弟入贅或姊妹出嫁而未同居共營生活。

四、已被社會福利機構公費收容養護，或有其他扶養義務人。

五、正在政府立案之學校修習碩士以下學位者，其就讀最高年齡，碩士學位未滿三十歲，學士或副學士學位未滿二十八歲，高中（職）未滿二十四歲。

六、服兵役現役。但以家庭因素服替代役者，不在此限。

前項各款情形，於徵集前原因消滅者，應恢復列計家屬。

第 14 條 役男或其家屬有收養、招贅、離婚、終止收養或年齡變更等情事，以該役男十八歲之年十二月三十一日前或提出申請服替代役二年前，已辦竣戶籍登記者為限。但役男本人被收養者，以役男十五歲之年十二月三十一日前，已辦竣戶籍登記者為限。

第 15 條 鄉（鎮、市、區）公所受理家庭因素申請服替代役案件，應依下列規定辦理：

一、將役男家庭因素申請服替代役調查審核表及有關資料，交由各村里幹事或役政人員實地調查。

二、依前款之調查結果，役政人員得向當事人或有關機關實地複查後，簽註明確意見，於二十日內將調查審核表、有關資料及證明文件，陳報直轄市、縣（市）政府核辦。

三、對顯著不合申請服替代役案件，得逕予駁回。

第 16 條 直轄市、縣（市）政府收到前條案件時，應依下列規定辦理：

一、於二十日內審查核定，並將核定結果以書面通知鄉（鎮、市、區）公所並檢還原調查審核表，由鄉（鎮、市、區）公所轉知原申請人。經核定不合第十一條之要件者，應以書面敘明其理由。

二、如認申請案件有疑義，應實地複查或向有關機關查證後核定；如因情形特殊難以核定者，應敘明理由及具體意見陳報主管機關核示後，依規定處理。

第 17 條 役男或其家長接到不合因家庭因素申請服替代役之通知書後，如有不服，應於十日內向原鄉（鎮、市、區）公所申請複核，原鄉（鎮、市、區）公所查實後陳報直轄市、縣（市）政府複核。

申請複核經駁回後，如有新原因發生，得於徵集入營前申請再複核，逾期不再受理。

#### 第四章 專長、志工及一般資格申請服替代役

- 第 18 條 鄉（鎮、市、區）公所受理專長、志工及一般資格服替代役申請案件後，即行初審，如核驗專長證照或證明文件發現不符或錯誤時，應請原申請人於截止申請日前補正；符合規定者，於截止申請日後二日內，分類繕造名冊及統計表，連同專長證照或證明文件影本，陳報直轄市、縣（市）政府。
- 第 19 條 直轄市、縣（市）政府收到前條陳報之役男服替代役申請案件後，應即複審，並依下列規定辦理：
- 一、專長資格申請案：依類（役）別、教育程度及專長分類彙整，陳報主管機關。
  - 二、志工資格申請案：依類（役）別及教育程度陳報主管機關。
  - 三、一般資格申請案：統計陳報案件總數，陳報主管機關。俟主管機關配賦員額後，申請人數在配賦員額內時，逕予核定；逾額時，以抽籤決定，並得併常備兵抽籤辦理。
- 第 20 條 主管機關收到前條陳報之申請案件，依下列規定辦理：
- 一、專長資格申請案：
    - （一）以具國家考試及格合於本條例第四條第一項類別專長證照者優先甄試，其各類（役）別申請人數未逾核定員額時，會同需用機關審查合格後逕予核定；逾額時以抽籤決定之。
    - （二）核定員額扣減前日具國家考試及格專長證照者錄取名額後，如有餘額者，以取得中央目的事業主管機關核給合於本條例第四條第一項類別專長證照者納入甄選，其各類（役）別申請人數未逾餘額時，會同需用機關審查合格後逕予核定；逾餘額時以抽籤決定之。
    - （三）核定員額扣減前二日具國家考試及格專長證照及取得中央目的事業主管機關核給專長證照者錄取名額後，如有餘額者，以具備經主管機關會同需用機關指定之相關學歷、經歷及專業訓練者納入甄試，其各類（役）別申請人數未逾餘額時，會同需用機關審查合格後逕予核定；逾餘額時以抽籤決定之。
  - 二、志工資格申請案：其各類（役）別申請人數未逾核定員額扣減專長資格錄取名額後之餘額時，會同需用機關審查後逕予核定；逾額時以抽籤決定之。
  - 三、一般資格申請案：以各類（役）別核定員額扣減專長資格及志工資格錄取名額後之餘額總數，再按各直轄市、縣（市）政府陳報之一般資格申請案件總數，配賦各直轄市、縣（市）員額。前項逾額抽籤作業，由主管機關會商需用機關及直轄市、縣（市）政府辦理。

#### 第五章 附則

- 第 21 條 役男因家庭、宗教因素服替代役，屬家庭因素者，以於戶籍地服役及返家住宿為原則；屬宗教因素者，以服社會服務類替代役為原則。
- 第 22 條 直轄市、縣（市）政府及鄉（鎮、市、區）公所對核定服替代役者，均應分類建立名冊列管；對核定不合者，應將申請時間、核定機關日期、文號及不合原因，分別登錄於兵籍表及有關冊籍，並鍵入資訊系統存檔列管。
- 第 23 條 直轄市、縣（市）政府應按月將替代役徵集訓練統計表，陳報主管機

關。

第 24 條 本辦法所需書、表格式，由主管機關定之。

第 25 條 本辦法自本條例施行之日施行。

附錄 3

學類、科、系、所一覽表

資料來源：教育部統計處 (<https://stats.moe.gov.tw/bcode/default.aspx>)

領域代碼/名稱	學門代碼/名稱	學類代碼/名稱	科系代碼/名稱
1 教育	14 教育學門	1401 綜合教育學類	140101 教育學系
1 教育	14 教育學門	1401 綜合教育學類	140102 比較教育學系
1 教育	14 教育學門	1401 綜合教育學類	140103 國民教育學系
1 教育	14 教育學門	1401 綜合教育學類	140104 多元文化教育學系
1 教育	14 教育學門	1401 綜合教育學類	140105 課程(與教學)研究所
1 教育	14 教育學門	1401 綜合教育學類	140106 教育專業發展研究所
1 教育	14 教育學門	1401 綜合教育學類	140107 (教育心理與)輔導學系
1 教育	14 教育學門	1401 綜合教育學類	140108 教育心理與諮商學系
1 教育	14 教育學門	1401 綜合教育學類	140109 高等教育研究所
1 教育	14 教育學門	1401 綜合教育學類	140110 教學藝術研究所
1 教育	14 教育學門	1401 綜合教育學類	140111 學習與教學研究所
1 教育	14 教育學門	1401 綜合教育學類	140112 技職教育與人力資源發展研究所
1 教育	14 教育學門	1401 綜合教育學類	140113 技術及職業教育研究所
1 教育	14 教育學門	1401 綜合教育學類	140114 初等教育學系
1 教育	14 教育學門	1401 綜合教育學類	140115 教育心理學系
1 教育	14 教育學門	1401 綜合教育學類	140118 教師專業(發展)研究所
1 教育	14 教育學門	1401 綜合教育學類	140119 家庭教育與諮商研究所
1 教育	14 教育學門	1401 綜合教育學類	140120 課程設計與潛能開發學系
1 教育	14 教育學門	1401 綜合教育學類	140121 國際文教與比較教育學系
1 教育	14 教育學門	1401 綜合教育學類	140122 教育與學習科技學系
1 教育	14 教育學門	1401 綜合教育學類	140123 教學專業國際學位學程
1 教育	14 教育學門	1401 綜合教育學類	140124 諮商心理與人力資源發展學系
1 教育	14 教育學門	1401 綜合教育學類	140125 教育與潛能開發學系
1 教育	14 教育學門	1402 普通科目教育學類	140201 公民教育與活動領導學系
1 教育	14 教育學門	1402 普通科目教育學類	140202 語文教育學系
1 教育	14 教育學門	1402 普通科目教育學類	140203 華語(文)教學學系
1 教育	14 教育學門	1402 普通科目教育學類	140204 國文教育研究所
1 教育	14 教育學門	1402 普通科目教育學類	140205 中國語文教育學系
1 教育	14 教育學門	1402 普通科目教育學類	140206 (自然)科學教育(與應用)
1 教育	14 教育學門	1402 普通科目教育學類	140207 自然科學系
1 教育	14 教育學門	1402 普通科目教育學類	140208 科學應用與推廣學系
1 教育	14 教育學門	1402 普通科目教育學類	140209 數理教育研究所
1 教育	14 教育學門	1402 普通科目教育學類	140210 數學(暨)資訊教育學系
1 教育	14 教育學門	1402 普通科目教育學類	140211 數學教育學系
1 教育	14 教育學門	1402 普通科目教育學類	140212 (兒童)英語教(育)學系
1 教育	14 教育學門	1402 普通科目教育學類	140213 外語教學系
1 教育	14 教育學門	1402 普通科目教育學類	140214 社會科教育學系
1 教育	14 教育學門	1402 普通科目教育學類	140215 人類發展與家庭學系
1 教育	14 教育學門	1402 普通科目教育學類	140216 國小科學教育研究所

1 教育	14 教育學門	1402 普通科目教育學類	140217 公民訓育學系
1 教育	14 教育學門	1402 普通科目教育學類	140218 國文教學碩士
1 教育	14 教育學門	1402 普通科目教育學類	140219 數學教學碩士
1 教育	14 教育學門	1402 普通科目教育學類	140220 臺灣華語教學研究所
1 教育	14 教育學門	1402 普通科目教育學類	140221 公共事務與公民教育學系
1 教育	14 教育學門	1402 普通科目教育學類	140222 社會教育學系
1 教育	14 教育學門	1402 普通科目教育學類	140223 國語文補救教學研究所
1 教育	14 教育學門	1403 專業科目教育學類	140301 工業教育(與技術)學系
1 教育	14 教育學門	1403 專業科目教育學類	140302 (工業)科技教育學系
1 教育	14 教育學門	1403 專業科目教育學類	140303 商業教育學系
1 教育	14 教育學門	1403 專業科目教育學類	140304 衛生教育學系
1 教育	14 教育學門	1403 專業科目教育學類	140305 (生態與)環境教育學系
1 教育	14 教育學門	1403 專業科目教育學類	140306 環境教育與資源研究所
1 教育	14 教育學門	1403 專業科目教育學類	140307 資訊教育學系
1 教育	14 教育學門	1403 專業科目教育學類	140308 音樂(藝術)教育學系
1 教育	14 教育學門	1403 專業科目教育學類	140309 傳統音樂教育研究所
1 教育	14 教育學門	1403 專業科目教育學類	140310 美勞教育學系
1 教育	14 教育學門	1403 專業科目教育學類	140311 (藝術與)藝術教育學系
1 教育	14 教育學門	1403 專業科目教育學類	140312 藝術與人文教育研究所
1 教育	14 教育學門	1403 專業科目教育學類	140313 視覺藝術教育學系
1 教育	14 教育學門	1403 專業科目教育學類	140314 醫護教育研究所
1 教育	14 教育學門	1403 專業科目教育學類	140315 體育學系
1 教育	14 教育學門	1403 專業科目教育學類	140316 運動(與休閒)教育研究所
1 教育	14 教育學門	1403 專業科目教育學類	140317 家政教育學系
1 教育	14 教育學門	1403 專業科目教育學類	140318 農業教育學系
1 教育	14 教育學門	1403 專業科目教育學類	140319 工藝教育學系
1 教育	14 教育學門	1403 專業科目教育學類	140324 藝術與人文教學研究所
1 教育	14 教育學門	1403 專業科目教育學類	140325 健康促進與衛生教育學系
1 教育	14 教育學門	1403 專業科目教育學類	140326 生態休閒教育學位學程
1 教育	14 教育學門	1403 專業科目教育學類	140327 餐旅教育研究所
1 教育	14 教育學門	1403 專業科目教育學類	140328 環境教育及管理研究所
1 教育	14 教育學門	1403 專業科目教育學類	140329 體育與運動科學系
1 教育	14 教育學門	1403 專業科目教育學類	140330 運動學系
1 教育	14 教育學門	1403 專業科目教育學類	140331 科學教育暨環境教育研究所
1 教育	14 教育學門	1404 學前教育學類	140401 幼兒教育學系
1 教育	14 教育學門	1404 學前教育學類	140402 兒童發展與家庭教育學系
1 教育	14 教育學門	1404 學前教育學類	140403 幼稚園教師教學碩士
1 教育	14 教育學門	1404 學前教育學類	140408 幼兒與家庭教育學系
1 教育	14 教育學門	1404 學前教育學類	140409 兒童教育暨事業經營學系
1 教育	14 教育學門	1405 成人教育學類	140501 成人(及繼續)教育學系
1 教育	14 教育學門	1405 成人教育學類	140502 高齡者教育研究所
1 教育	14 教育學門	1405 成人教育學類	140503 職業繼續教育研究所
1 教育	14 教育學門	1405 成人教育學類	140504 教育人力資源與發展學系
1 教育	14 教育學門	1405 成人教育學類	140505 成人及社區教育學系

1 教育	14 教育學門	1405 成人教育學類	140506 終身學習與人力資源發展碩士學位學程
1 教育	14 教育學門	1405 成人教育學類	140507 成人教育與人力發展學系
1 教育	14 教育學門	1405 成人教育學類	140508 人力資源與數位學習科技研究所
1 教育	14 教育學門	1406 特殊教育學類	140601 特殊教育學系
1 教育	14 教育學門	1406 特殊教育學類	140602 身心障礙者轉銜及休閒教育研究所
1 教育	14 教育學門	1406 特殊教育學類	140603 身心障礙教育研究所
1 教育	14 教育學門	1406 特殊教育學類	140604 重度障礙研究所
1 教育	14 教育學門	1406 特殊教育學類	140605 (特殊教育與)輔助科技研究所
1 教育	14 教育學門	1406 特殊教育學類	140606 創造思考暨資賦優異教育研究所
1 教育	14 教育學門	1406 特殊教育學類	140607 資賦優異研究所
1 教育	14 教育學門	1406 特殊教育學類	140608 溝通障礙教育研究所
1 教育	14 教育學門	1406 特殊教育學類	140609 輕度障礙教育研究所
1 教育	14 教育學門	1407 教育行政學類	140701 教育行政與政策學系
1 教育	14 教育學門	1407 教育行政學類	140702 教育行政(與政策發展)研究所
1 教育	14 教育學門	1407 教育行政學類	140703 教育行政與評鑑研究所
1 教育	14 教育學門	1407 教育行政學類	140704 教育政策與行政學系
1 教育	14 教育學門	1407 教育行政學類	140705 教育政策與管理研究所
1 教育	14 教育學門	1407 教育行政學類	140706 教育政策與領導研究所
1 教育	14 教育學門	1407 教育行政學類	140707 教育經營與管理學系
1 教育	14 教育學門	1407 教育行政學類	140708 教育領導與發展研究所
1 教育	14 教育學門	1407 教育行政學類	140709 學校行政碩士
1 教育	14 教育學門	1407 教育行政學類	140710 教育行政與管理學系
1 教育	14 教育學門	1407 教育行政學類	140711 教育領導與評鑑研究所
1 教育	14 教育學門	1407 教育行政學類	140712 高等教育經營管理學位學程
1 教育	14 教育學門	1407 教育行政學類	140713 教育領導與管理發展學位學程
1 教育	14 教育學門	1407 教育行政學類	140714 教育領導與科技管理研究所
1 教育	14 教育學門	1407 教育行政學類	140715 教育領導與科技發展學位學程
1 教育	14 教育學門	1408 教育科技學類	140801 教育科技學系
1 教育	14 教育學門	1408 教育科技學類	140802 教育傳播與科技研究所
1 教育	14 教育學門	1408 教育科技學類	140803 教學科技研究所
1 教育	14 教育學門	1408 教育科技學類	140804 (數位)學習科技學系
1 教育	14 教育學門	1408 教育科技學類	140805 網路學習科技研究所
1 教育	14 教育學門	1408 教育科技學類	140806 數位學習(設計與管理)學系
1 教育	14 教育學門	1408 教育科技學類	140807 教育資訊學系
1 教育	14 教育學門	1408 教育科技學類	140808 教育資料科學學系
1 教育	14 教育學門	1408 教育科技學類	140809 課程教學與科技研究所
1 教育	14 教育學門	1408 教育科技學類	140810 學習與數位科技學系
1 教育	14 教育學門	1408 教育科技學類	140811 教學專業發展碩士
1 教育	14 教育學門	1408 教育科技學類	140812 數位學習與教育研究所

1 教育	14 教育學門	1408 教育科技學類	140813 數位媒體與文教產業學系
1 教育	14 教育學門	1408 教育科技學類	140814 學習與媒材設計學系
1 教育	14 教育學門	1408 教育科技學類	140815 課程與教學傳播科技研究所
1 教育	14 教育學門	1408 教育科技學類	140816 數位學習教學學位學程
1 教育	14 教育學門	1409 教育測驗評量學類	140901 (教育)測驗統計研究所
1 教育	14 教育學門	1409 教育測驗評量學類	140902 教育資訊與測驗統計研究所
1 教育	14 教育學門	1499 其他教育學類	149901 生死教育與輔導研究所
1 教育	14 教育學門	1499 其他教育學類	149902 家庭教育研究所
1 教育	14 教育學門	1499 其他教育學類	149903 性別教育研究所
1 教育	14 教育學門	1499 其他教育學類	149904 生命教育(與健康促進)研究所
1 教育	14 教育學門	1499 其他教育學類	149905 休閒教育研究所
1 教育	14 教育學門	1499 其他教育學類	149906 國際人力教育與發展研究所
1 教育	14 教育學門	1499 其他教育學類	149907 教育學院
1 教育	14 教育學門	1499 其他教育學類	149908 教學視導學位學程
1 教育	14 教育學門	1499 其他教育學類	149909 科技應用與人力資源發展學系
1 教育	14 教育學門	1499 其他教育學類	149910 教育視導與評鑑學位學程
1 教育	14 教育學門	1499 其他教育學類	149911 科普傳播學系
1 教育	14 教育學門	1499 其他教育學類	149912 國際文教管理人才學位學程
2 人文及藝術	21 藝術學門	2101 美術學類	210101 (應用)美術學系
2 人文及藝術	21 藝術學門	2101 美術學類	210102 美術史研究所
2 人文及藝術	21 藝術學門	2101 美術學類	210103 版畫藝術研究所
2 人文及藝術	21 藝術學門	2101 美術學類	210104 書畫藝術學系
2 人文及藝術	21 藝術學門	2101 美術學類	210105 美術產業(發展)學系
2 人文及藝術	21 藝術學門	2101 美術學類	210106 美學與視覺藝術學系
2 人文及藝術	21 藝術學門	2101 美術學類	210107 美術與文創學系
2 人文及藝術	21 藝術學門	2101 美術學類	210108 攝影學位學程
2 人文及藝術	21 藝術學門	2102 雕塑藝術學類	210201 雕塑學系
2 人文及藝術	21 藝術學門	2103 美術工藝學類	210301 美術工藝系
2 人文及藝術	21 藝術學門	2103 美術工藝學類	210302 工藝設計學系
2 人文及藝術	21 藝術學門	2103 美術工藝學類	210303 傳統工藝學系
2 人文及藝術	21 藝術學門	2103 美術工藝學類	210304 工藝學系
2 人文及藝術	21 藝術學門	2104 音樂學類	210401 音樂學系
2 人文及藝術	21 藝術學門	2104 音樂學類	210402 中國音樂學系
2 人文及藝術	21 藝術學門	2104 音樂學類	210403 西洋音樂學系
2 人文及藝術	21 藝術學門	2104 音樂學類	210404 音樂應用學系
2 人文及藝術	21 藝術學門	2104 音樂學類	210405 應用音樂學系
2 人文及藝術	21 藝術學門	2104 音樂學類	210406 民族音樂學系
2 人文及藝術	21 藝術學門	2104 音樂學類	210407 戲曲音樂學系
2 人文及藝術	21 藝術學門	2104 音樂學類	210408 傳統音樂學系
2 人文及藝術	21 藝術學門	2104 音樂學類	210409 管絃與擊樂研究所
2 人文及藝術	21 藝術學門	2104 音樂學類	210410 音樂藝術研究所
2 人文及藝術	21 藝術學門	2104 音樂學類	210411 音樂表演與創作研究所

2 人文及藝術	21 藝術學門	2104 音樂學類	210412 鋼琴(伴奏)合作藝術研究所
2 人文及藝術	21 藝術學門	2104 音樂學類	210414 流行音樂產業系
2 人文及藝術	21 藝術學門	2104 音樂學類	210415 流行音樂學位學程
2 人文及藝術	21 藝術學門	2104 音樂學類	210416 流行音樂事業學位學程
2 人文及藝術	21 藝術學門	2104 音樂學類	210489 音樂類第二專長學位學程
2 人文及藝術	21 藝術學門	2105 戲劇舞蹈學類	210501 戲劇學系
2 人文及藝術	21 藝術學門	2105 戲劇舞蹈學類	210502 中國戲劇學系
2 人文及藝術	21 藝術學門	2105 戲劇舞蹈學類	210503 歌仔戲學系
2 人文及藝術	21 藝術學門	2105 戲劇舞蹈學類	210504 京劇學系
2 人文及藝術	21 藝術學門	2105 戲劇舞蹈學類	210505 客家戲學系
2 人文及藝術	21 藝術學門	2105 戲劇舞蹈學類	210506 劇場藝術(創作)學系
2 人文及藝術	21 藝術學門	2105 戲劇舞蹈學類	210507 劇場設計學系
2 人文及藝術	21 藝術學門	2105 戲劇舞蹈學類	210508 戲劇與劇場應用學系
2 人文及藝術	21 藝術學門	2105 戲劇舞蹈學類	210509 劇本創作研究所
2 人文及藝術	21 藝術學門	2105 戲劇舞蹈學類	210510 戲劇創作與應用學系
2 人文及藝術	21 藝術學門	2105 戲劇舞蹈學類	210511 舞蹈學系
2 人文及藝術	21 藝術學門	2105 戲劇舞蹈學類	210512 休閒舞蹈系
2 人文及藝術	21 藝術學門	2105 戲劇舞蹈學類	210513 舞蹈表演研究所
2 人文及藝術	21 藝術學門	2105 戲劇舞蹈學類	210514 舞蹈創作研究所
2 人文及藝術	21 藝術學門	2105 戲劇舞蹈學類	210515 舞蹈理論研究所
2 人文及藝術	21 藝術學門	2105 戲劇舞蹈學類	210516 兒童戲劇研究所
2 人文及藝術	21 藝術學門	2105 戲劇舞蹈學類	210520 戲曲研究所
2 人文及藝術	21 藝術學門	2105 戲劇舞蹈學類	210521 舞蹈表演創作研究所
2 人文及藝術	21 藝術學門	2105 戲劇舞蹈學類	210522 影劇藝術學系
2 人文及藝術	21 藝術學門	2105 戲劇舞蹈學類	210523 模特兒與展演學系
2 人文及藝術	21 藝術學門	2105 戲劇舞蹈學類	210524 演藝事業系
2 人文及藝術	21 藝術學門	2106 視覺藝術學類	210601 電影學系
2 人文及藝術	21 藝術學門	2106 視覺藝術學類	210602 電影創作學系
2 人文及藝術	21 藝術學門	2106 視覺藝術學類	210603 音像紀錄(與影像維護)研究所
2 人文及藝術	21 藝術學門	2106 視覺藝術學類	210604 視覺藝術學系
2 人文及藝術	21 藝術學門	2106 視覺藝術學類	210605 音像動畫研究所
2 人文及藝術	21 藝術學門	2106 視覺藝術學類	210606 造形藝術學系
2 人文及藝術	21 藝術學門	2106 視覺藝術學類	210607 影劇學系
2 人文及藝術	21 藝術學門	2106 視覺藝術學類	210608 視覺藝術應用系
2 人文及藝術	21 藝術學門	2106 視覺藝術學類	210611 創意藝術產業研究所
2 人文及藝術	21 藝術學門	2106 視覺藝術學類	210612 動畫藝術與影像美學研究所
2 人文及藝術	21 藝術學門	2106 視覺藝術學類	210613 視覺與媒體藝術學系
2 人文及藝術	21 藝術學門	2106 視覺藝術學類	210614 動畫學系
2 人文及藝術	21 藝術學門	2106 視覺藝術學類	210615 電影與電視學系
2 人文及藝術	21 藝術學門	2106 視覺藝術學類	210616 影視藝術系
2 人文及藝術	21 藝術學門	2106 視覺藝術學類	210617 創意產業與數位電影學位學程
2 人文及藝術	21 藝術學門	2106 視覺藝術學類	210618 娛樂數位系
2 人文及藝術	21 藝術學門	2106 視覺藝術學類	210619 視覺藝術與設計學系



2 人文及藝術	21 藝術學門	2107 綜合藝術學類	210701 藝術學系
2 人文及藝術	21 藝術學門	2107 綜合藝術學類	210702 文化藝術學系
2 人文及藝術	21 藝術學門	2107 綜合藝術學類	210703 藝術史學系
2 人文及藝術	21 藝術學門	2107 綜合藝術學類	210704 藝術史與藝術評論研究所
2 人文及藝術	21 藝術學門	2107 綜合藝術學類	210705 環境與藝術研究所
2 人文及藝術	21 藝術學門	2107 綜合藝術學類	210706 古蹟藝術修護學系
2 人文及藝術	21 藝術學門	2107 綜合藝術學類	210707 (音樂與)表演藝術系
2 人文及藝術	21 藝術學門	2107 綜合藝術學類	210708 跨領域藝術研究所
2 人文及藝術	21 藝術學門	2107 綜合藝術學類	210709 藝術與(創意)設計學系
2 人文及藝術	21 藝術學門	2107 綜合藝術學類	210710 藝術創意與發展學系
2 人文及藝術	21 藝術學門	2107 綜合藝術學類	210711 藝術創作理論研究所
2 人文及藝術	21 藝術學門	2107 綜合藝術學類	210712 音樂舞蹈學系
2 人文及藝術	21 藝術學門	2107 綜合藝術學類	210713 書法藝術研究所
2 人文及藝術	21 藝術學門	2107 綜合藝術學類	210714 動態藝術學系
2 人文及藝術	21 藝術學門	2107 綜合藝術學類	210715 藝術跨域研究所
2 人文及藝術	21 藝術學門	2107 綜合藝術學類	210716 藝術創意產業學系
2 人文及藝術	21 藝術學門	2107 綜合藝術學類	210717 視覺文化研究所
2 人文及藝術	21 藝術學門	2107 綜合藝術學類	210718 東方藝術學位學程
2 人文及藝術	21 藝術學門	2107 綜合藝術學類	210719 文化資產與藝術創新研究所
2 人文及藝術	21 藝術學門	2107 綜合藝術學類	210720 中華藝術全英語學位學程
2 人文及藝術	21 藝術學門	2108 民俗藝術學類	210801 民俗藝術研究所
2 人文及藝術	21 藝術學門	2108 民俗藝術學類	210802 民俗技藝學系
2 人文及藝術	21 藝術學門	2108 民俗藝術學類	210803 傳統藝術研究所
2 人文及藝術	21 藝術學門	2108 民俗藝術學類	210804 民族藝術學系
2 人文及藝術	21 藝術學門	2109 應用藝術學類	210901 應用藝術(與設計)學系
2 人文及藝術	21 藝術學門	2109 應用藝術學類	210902 多媒體動畫藝術學系
2 人文及藝術	21 藝術學門	2109 應用藝術學類	210903 (新)(應用)媒體藝術學系
2 人文及藝術	21 藝術學門	2109 應用藝術學類	210904 藝術治療研究所
2 人文及藝術	21 藝術學門	2109 應用藝術學類	210905 科技藝術研究所
2 人文及藝術	21 藝術學門	2109 應用藝術學類	210906 藝術與造形設計學系
2 人文及藝術	21 藝術學門	2109 應用藝術學類	210907 藝術與文化創意學位學程
2 人文及藝術	21 藝術學門	2109 應用藝術學類	210908 文化創意產業經營學系
2 人文及藝術	21 藝術學門	2109 應用藝術學類	210909 台灣文化創意產業學位學程
2 人文及藝術	21 藝術學門	2109 應用藝術學類	210910 演藝與時尚事業學位學程
2 人文及藝術	21 藝術學門	2109 應用藝術學類	210989 藝術類第二專長學位學程
2 人文及藝術	21 藝術學門	2110 藝術行政學類	211001 藝術行政與管理研究所
2 人文及藝術	21 藝術學門	2110 藝術行政學類	211002 (美學與)藝術管理研究所
2 人文及藝術	21 藝術學門	2110 藝術行政學類	211003 藝術與文化政策管理研究所
2 人文及藝術	21 藝術學門	2110 藝術行政學類	211004 文化產業學系
2 人文及藝術	21 藝術學門	2110 藝術行政學類	211005 文化資產(維護)學系
2 人文及藝術	21 藝術學門	2110 藝術行政學類	211006 臺灣文化產業經營學系
2 人文及藝術	21 藝術學門	2110 藝術行政學類	211007 古物維護研究所
2 人文及藝術	21 藝術學門	2110 藝術行政學類	211008 音像藝術管理研究所

2 人文及藝術	21 藝術學門	2110 藝術行政學類	211009 文創產業國際藝術學位學程
2 人文及藝術	21 藝術學門	2110 藝術行政學類	211010 藝術管理與文化政策研究所
2 人文及藝術	21 藝術學門	2110 藝術行政學類	211011 藝術管理與藝術經紀學位學程
2 人文及藝術	21 藝術學門	2110 藝術行政學類	211012 當代藝術評論與策展研究學位學程
2 人文及藝術	22 人文學門	2201 臺灣語文學類	220101 臺灣文學系
2 人文及藝術	22 人文學門	2201 臺灣語文學類	220102 臺灣語文(與傳播)學系
2 人文及藝術	22 人文學門	2201 臺灣語文學類	220103 客家語文研究所
2 人文及藝術	22 人文學門	2201 臺灣語文學類	220104 臺灣文學與跨國文化研究所
2 人文及藝術	22 人文學門	2201 臺灣語文學類	220105 臺灣歷史文化及語言研究所
2 人文及藝術	22 人文學門	2201 臺灣語文學類	220106 台灣與跨文化研究國際研究所
2 人文及藝術	22 人文學門	2201 臺灣語文學類	220107 台灣文學與創意應用研究所
2 人文及藝術	22 人文學門	2202 中國語文學類	220201 (中)國(語)文學系
2 人文及藝術	22 人文學門	2202 中國語文學類	220202 應用中(國)文學系
2 人文及藝術	22 人文學門	2202 中國語文學類	220203 應用中國語文學系
2 人文及藝術	22 人文學門	2202 中國語文學類	220204 (應用)華語(文)學系
2 人文及藝術	22 人文學門	2202 中國語文學類	220205 文學系
2 人文及藝術	22 人文學門	2202 中國語文學類	220206 國際華語與文化學系
2 人文及藝術	22 人文學門	2202 中國語文學類	220207 國學研究所
2 人文及藝術	22 人文學門	2202 中國語文學類	220208 經學研究所
2 人文及藝術	22 人文學門	2202 中國語文學類	220209 國際漢學研究所
2 人文及藝術	22 人文學門	2202 中國語文學類	220210 專業中文學位學程
2 人文及藝術	22 人文學門	2202 中國語文學類	220211 華文文學系
2 人文及藝術	22 人文學門	2202 中國語文學類	220212 數位應用華語文學系
2 人文及藝術	22 人文學門	2202 中國語文學類	220213 中國文學與應用學系
2 人文及藝術	22 人文學門	2202 中國語文學類	220214 儒學研究所
2 人文及藝術	22 人文學門	2202 中國語文學類	220215 漢學應用研究所
2 人文及藝術	22 人文學門	2203 外國語文學類	220301 外國語文學系
2 人文及藝術	22 人文學門	2203 外國語文學類	220302 外國文學與語言學研究所
2 人文及藝術	22 人文學門	2203 外國語文學類	220303 應用外語系
2 人文及藝術	22 人文學門	2203 外國語文學類	220304 應用外國語文學系
2 人文及藝術	22 人文學門	2203 外國語文學類	220305 外語文教事業發展研究所
2 人文及藝術	22 人文學門	2203 外國語文學類	220306 西洋語文學系
2 人文及藝術	22 人文學門	2203 外國語文學類	220307 英國語文學系
2 人文及藝術	22 人文學門	2203 外國語文學類	220308 英語學系
2 人文及藝術	22 人文學門	2203 外國語文學類	220309 英文學系
2 人文及藝術	22 人文學門	2203 外國語文學類	220310 英美(語)文學系
2 人文及藝術	22 人文學門	2203 外國語文學類	220311 應用英文學系
2 人文及藝術	22 人文學門	2203 外國語文學類	220312 應用英語學系
2 人文及藝術	22 人文學門	2203 外國語文學類	220313 創作與英語文學研究所
2 人文及藝術	22 人文學門	2203 外國語文學類	220314 法國語文學系
2 人文及藝術	22 人文學門	2203 外國語文學類	220315 德國語文學系

2 人文及藝術	22 人文學門	2203 外國語文學類	220316 德語語文學系
2 人文及藝術	22 人文學門	2203 外國語文學類	220317 應用德語系
2 人文及藝術	22 人文學門	2203 外國語文學類	220318 西班牙語文學系
2 人文及藝術	22 人文學門	2203 外國語文學類	220319 東方語文學系
2 人文及藝術	22 人文學門	2203 外國語文學類	220320 日本語文學系
2 人文及藝術	22 人文學門	2203 外國語文學類	220321 應用日語學系
2 人文及藝術	22 人文學門	2203 外國語文學類	220322 阿拉伯語文學系
2 人文及藝術	22 人文學門	2203 外國語文學類	220323 俄國語文學系
2 人文及藝術	22 人文學門	2203 外國語文學類	220324 韓國語文學系
2 人文及藝術	22 人文學門	2203 外國語文學類	220325 義大利語文學系
2 人文及藝術	22 人文學門	2203 外國語文學類	220326 土耳其語文學系
2 人文及藝術	22 人文學門	2203 外國語文學類	220327 歐洲語文學系
2 人文及藝術	22 人文學門	2203 外國語文學類	220328 兒童英語學系
2 人文及藝術	22 人文學門	2203 外國語文學類	220329 應用語文學系
2 人文及藝術	22 人文學門	2203 外國語文學類	220330 西洋文學學系
2 人文及藝術	22 人文學門	2203 外國語文學類	220331 創作與英國文學研究所
2 人文及藝術	22 人文學門	2203 外國語文學類	220333 斯拉夫語文學系
2 人文及藝術	22 人文學門	2203 外國語文學類	220334 休閒英語系
2 人文及藝術	22 人文學門	2203 外國語文學類	220335 東亞語文學系
2 人文及藝術	22 人文學門	2203 外國語文學類	220336 應用外文學系
2 人文及藝術	22 人文學門	2203 外國語文學類	220337 專業英文學位學程
2 人文及藝術	22 人文學門	2203 外國語文學類	220338 應用日文學系
2 人文及藝術	22 人文學門	2203 外國語文學類	220339 觀光英語系
2 人文及藝術	22 人文學門	2203 外國語文學類	220340 商務暨觀光英語系
2 人文及藝術	22 人文學門	2203 外國語文學類	220341 日本語言文化學系
2 人文及藝術	22 人文學門	2203 外國語文學類	220342 英美語言文化學系
2 人文及藝術	22 人文學門	2203 外國語文學類	220343 數位雙語觀光導覽學位學程
2 人文及藝術	22 人文學門	2203 外國語文學類	220344 語言與跨文化研究所
2 人文及藝術	22 人文學門	2203 外國語文學類	220345 文創產業國際人才學位學程
2 人文及藝術	22 人文學門	2203 外國語文學類	220346 寰宇外語教育學位學程
2 人文及藝術	22 人文學門	2204 其他語文學類	220401 語文(與創作)學系
2 人文及藝術	22 人文學門	2204 其他語文學類	220402 民間文學研究所
2 人文及藝術	22 人文學門	2204 其他語文學類	220403 兒童文學研究所
2 人文及藝術	22 人文學門	2204 其他語文學類	220404 文學與創作學系
2 人文及藝術	22 人文學門	2204 其他語文學類	220405 語文應用研究所
2 人文及藝術	22 人文學門	2204 其他語文學類	220406 現代文學研究所
2 人文及藝術	22 人文學門	2205 翻譯學類	220501 翻譯學系
2 人文及藝術	22 人文學門	2205 翻譯學類	220502 口筆譯研究所
2 人文及藝術	22 人文學門	2205 翻譯學類	220503 多國語複譯研究所
2 人文及藝術	22 人文學門	2206 比較文學學類	220601 比較文學研究所
2 人文及藝術	22 人文學門	2207 語言學類	220701 語言學研究所
2 人文及藝術	22 人文學門	2207 語言學類	220702 臺灣語言與語文教育研究所
2 人文及藝術	22 人文學門	2207 語言學類	220703 臺灣語言及教學研究所

2 人文及藝術	22 人文學門	2207 語言學類	220704 臺灣語言學系
2 人文及藝術	22 人文學門	2207 語言學類	220705 應用語言學系
2 人文及藝術	22 人文學門	2207 語言學類	220706 (應用)外國語言學系
2 人文及藝術	22 人文學門	2207 語言學類	220707 客家語言與傳播研究所
2 人文及藝術	22 人文學門	2207 語言學類	220708 民族語言與傳播學系
2 人文及藝術	22 人文學門	2207 語言學類	220709 應用語言文學研究所
2 人文及藝術	22 人文學門	2207 語言學類	220710 (外國)語言與文化學系
2 人文及藝術	22 人文學門	2207 語言學類	220711 英語專業溝通與教學科技研究所
2 人文及藝術	22 人文學門	2207 語言學類	220712 臺灣語言研究與教學研究所
2 人文及藝術	22 人文學門	2208 宗教學類	220801 宗教學系
2 人文及藝術	22 人文學門	2208 宗教學類	220802 宗教與文化學系
2 人文及藝術	22 人文學門	2208 宗教學類	220803 哲學與宗教學系
2 人文及藝術	22 人文學門	2208 宗教學類	220804 佛教學系
2 人文及藝術	22 人文學門	2208 宗教學類	220805 基督教(神)學系
2 人文及藝術	22 人文學門	2208 宗教學類	220806 宗教文化與組織管理學系
2 人文及藝術	22 人文學門	2208 宗教學類	220807 神學系
2 人文及藝術	22 人文學門	2208 宗教學類	220808 天主教研修學位學程
2 人文及藝術	22 人文學門	2208 宗教學類	220809 宗教與人文研究所
2 人文及藝術	22 人文學門	2208 宗教學類	220810 基督教博雅學系
2 人文及藝術	22 人文學門	2208 宗教學類	220811 一貫道學研究所
2 人文及藝術	22 人文學門	2209 歷史學類	220901 (歷)史學系
2 人文及藝術	22 人文學門	2209 歷史學類	220902 史地學系
2 人文及藝術	22 人文學門	2209 歷史學類	220903 臺灣(歷)史研究所
2 人文及藝術	22 人文學門	2209 歷史學類	220904 歷史與文物(管理)研究所
2 人文及藝術	22 人文學門	2209 歷史學類	220905 臺灣歷史與文化學位學程
2 人文及藝術	22 人文學門	2209 歷史學類	220906 歷史與地理學系
2 人文及藝術	22 人文學門	2209 歷史學類	220907 應用歷史學系
2 人文及藝術	22 人文學門	2210 人類學學類	221001 人類學系
2 人文及藝術	22 人文學門	2210 人類學學類	221002 人類發展學系
2 人文及藝術	22 人文學門	2210 人類學學類	221003 考古學系
2 人文及藝術	22 人文學門	2210 人類學學類	221004 臺灣人類學研究所
2 人文及藝術	22 人文學門	2211 哲學學類	221101 哲學系
2 人文及藝術	22 人文學門	2211 哲學學類	221102 生命學研究所
2 人文及藝術	22 人文學門	2211 哲學學類	221103 心智哲學研究所
2 人文及藝術	22 人文學門	2211 哲學學類	221104 哲學與生命教育學系
2 人文及藝術	22 人文學門	2211 哲學學類	221105 應用哲學系
2 人文及藝術	22 人文學門	2212 文獻學學類	221201 漢語文化暨文獻資源研究所
2 人文及藝術	22 人文學門	2212 文獻學學類	221202 漢學資料整理研究所
2 人文及藝術	22 人文學門	2212 文獻學學類	221203 古典文獻學研究所
2 人文及藝術	22 人文學門	2299 其他人文學類	229901 人文(社會)學系
2 人文及藝術	22 人文學門	2299 其他人文學類	229902 生死學系
2 人文及藝術	22 人文學門	2299 其他人文學類	229903 醫學人文研究所
2 人文及藝術	22 人文學門	2299 其他人文學類	229904 生死管理學系

2 人文及藝術	22 人文學門	2299 其他人文學類	229905 海洋文化研究所
2 人文及藝術	22 人文學門	2299 其他人文學類	229906 人文與資訊學系
2 人文及藝術	22 人文學門	2299 其他人文學類	229907 文化創意學系
2 人文及藝術	22 人文學門	2299 其他人文學類	229908 文化資產與創意學系
2 人文及藝術	22 人文學門	2299 其他人文學類	229909 生命與宗教學系
2 人文及藝術	22 人文學門	2299 其他人文學類	229910 文化創意產業(發展)學系
2 人文及藝術	22 人文學門	2299 其他人文學類	229911 跨文化研究所
2 人文及藝術	22 人文學門	2299 其他人文學類	229912 古典文獻與民俗藝術研究所
2 人文及藝術	22 人文學門	2299 其他人文學類	229913 樂活生命文化學系
2 人文及藝術	22 人文學門	2299 其他人文學類	229914 華文傳播與創意系
2 人文及藝術	22 人文學門	2299 其他人文學類	229915 原住民族健康休閒與文化產業學位學程
2 人文及藝術	22 人文學門	2299 其他人文學類	229916 亞際文化研究學位學程
2 人文及藝術	22 人文學門	2299 其他人文學類	229917 外語服務產業學位學程
2 人文及藝術	22 人文學門	2299 其他人文學類	229918 中東與中亞研究學位學程
2 人文及藝術	22 人文學門	2299 其他人文學類	229919 民俗藝術與文化資產研究所
2 人文及藝術	22 人文學門	2299 其他人文學類	229988 人文類產業研發專班
2 人文及藝術	22 人文學門	2299 其他人文學類	229989 人文類第二專長學位學程
2 人文及藝術	22 人文學門	2299 其他人文學類	229997 文學院(不分系)
2 人文及藝術	22 人文學門	2299 其他人文學類	229998 文化(與)創意學院(不分系)
2 人文及藝術	22 人文學門	2299 其他人文學類	229999 人文(與)社會學院(不分系)
2 人文及藝術	23 設計學門	2301 綜合設計學類	230101 材質創作與設計系
2 人文及藝術	23 設計學門	2301 綜合設計學類	230102 流行工藝設計系
2 人文及藝術	23 設計學門	2301 綜合設計學類	230103 流行設計(經營)系
2 人文及藝術	23 設計學門	2301 綜合設計學類	230104 時尚(創意)設計(與管理)學系
2 人文及藝術	23 設計學門	2301 綜合設計學類	230105 時尚與媒體設計研究所
2 人文及藝術	23 設計學門	2301 綜合設計學類	230106 設計(科學)(創作)(運算)學系
2 人文及藝術	23 設計學門	2301 綜合設計學類	230107 設計管理學系
2 人文及藝術	23 設計學門	2301 綜合設計學類	230108 創意生活設計系
2 人文及藝術	23 設計學門	2301 綜合設計學類	230109 創意產業設計研究所
2 人文及藝術	23 設計學門	2301 綜合設計學類	230110 藝文產業設計與經營研究所
2 人文及藝術	23 設計學門	2301 綜合設計學類	230111 創意設計系
2 人文及藝術	23 設計學門	2301 綜合設計學類	230112 創新設計研究所
2 人文及藝術	23 設計學門	2301 綜合設計學類	230113 應用設計學系
2 人文及藝術	23 設計學門	2301 綜合設計學類	230114 (時尚)造形學系
2 人文及藝術	23 設計學門	2301 綜合設計學類	230115 造型(or 形)設計學系
2 人文及藝術	23 設計學門	2301 綜合設計學類	230116 傳統工藝與創意設計學系
2 人文及藝術	23 設計學門	2301 綜合設計學類	230117 時尚造型(or 形)設計系
2 人文及藝術	23 設計學門	2301 綜合設計學類	230118 數位媒體設計與管理系
2 人文及藝術	23 設計學門	2301 綜合設計學類	230119 數位文藝系
2 人文及藝術	23 設計學門	2301 綜合設計學類	230120 珠寶技術系
2 人文及藝術	23 設計學門	2301 綜合設計學類	230121 國際文化設計研究所

2 人文及藝術	23 設計學門	2301 綜合設計學類	230122 互動媒體設計學系
2 人文及藝術	23 設計學門	2301 綜合設計學類	230123 創意產業與數位整合學位學程
2 人文及藝術	23 設計學門	2301 綜合設計學類	230124 動畫(與)遊戲設計學系
2 人文及藝術	23 設計學門	2301 綜合設計學類	230125 時尚生活創意設計學位學程
2 人文及藝術	23 設計學門	2301 綜合設計學類	230126 創新設計與管理學位學程
2 人文及藝術	23 設計學門	2301 綜合設計學類	230127 遊戲藝術與設計系
2 人文及藝術	23 設計學門	2301 綜合設計學類	230128 文化創意設計與數位整合學位學程
2 人文及藝術	23 設計學門	2301 綜合設計學類	230129 文化產業與創新設計研究所
2 人文及藝術	23 設計學門	2301 綜合設計學類	230130 珠寶系
2 人文及藝術	23 設計學門	2301 綜合設計學類	230131 時尚設計與創業學系
2 人文及藝術	23 設計學門	2301 綜合設計學類	230132 數位時尚設計學系
2 人文及藝術	23 設計學門	2301 綜合設計學類	230133 遊戲與動畫設計學位學程
2 人文及藝術	23 設計學門	2301 綜合設計學類	230134 遊戲創作系
2 人文及藝術	23 設計學門	2301 綜合設計學類	230135 文化創意產業設計與營運學系
2 人文及藝術	23 設計學門	2301 綜合設計學類	230136 品牌與時尚經營管理學位學程
2 人文及藝術	23 設計學門	2301 綜合設計學類	230137 文化創意與數位媒體設計系
2 人文及藝術	23 設計學門	2301 綜合設計學類	230138 創意生活應用設計研究所
2 人文及藝術	23 設計學門	2301 綜合設計學類	230139 多媒體動畫遊戲學位學程
2 人文及藝術	23 設計學門	2301 綜合設計學類	230140 生活創意設計系
2 人文及藝術	23 設計學門	2301 綜合設計學類	230141 時尚造型設計管理系
2 人文及藝術	23 設計學門	2301 綜合設計學類	230142 數位遊戲與動畫設計系
2 人文及藝術	23 設計學門	2301 綜合設計學類	230143 藝術創意與設計學位學程
2 人文及藝術	23 設計學門	2301 綜合設計學類	230144 茶陶創意研究所
2 人文及藝術	23 設計學門	2301 綜合設計學類	230145 創意公共傳播設計系
2 人文及藝術	23 設計學門	2301 綜合設計學類	230146 創新互動設計學位學程
2 人文及藝術	23 設計學門	2301 綜合設計學類	230147 數位空間與商品設計學位學程
2 人文及藝術	23 設計學門	2301 綜合設計學類	230148 設計及規劃研究所
2 人文及藝術	23 設計學門	2301 綜合設計學類	230149 美術工藝文化創意產業學位學程
2 人文及藝術	23 設計學門	2301 綜合設計學類	230150 文化創意與數位行銷學系
2 人文及藝術	23 設計學門	2301 綜合設計學類	230151 海洋文創設計產業學位學程
2 人文及藝術	23 設計學門	2301 綜合設計學類	230152 創意產品與遊戲設計系
2 人文及藝術	23 設計學門	2301 綜合設計學類	230153 互動娛樂設計系
2 人文及藝術	23 設計學門	2301 綜合設計學類	230154 多媒體與遊戲發展管理系
2 人文及藝術	23 設計學門	2301 綜合設計學類	230199 傳播與設計學院(不分系)
2 人文及藝術	23 設計學門	2302 視覺傳達設計學類	230201 視覺(傳達)設計學系
2 人文及藝術	23 設計學門	2302 視覺傳達設計學類	230202 (應用)數位媒體(應用)學系
2 人文及藝術	23 設計學門	2302 視覺傳達設計學類	230203 (數位)(多)媒體(創意)設計學系
2 人文及藝術	23 設計學門	2302 視覺傳達設計學類	230204 媒體設計科技學系
2 人文及藝術	23 設計學門	2302 視覺傳達設計學類	230205 媒體傳達設計學系

2 人文及藝術	23 設計學門	2302 視覺傳達設計學類	230206 數位(內容)(與)(動畫)(科技)設計學系
2 人文及藝術	23 設計學門	2302 視覺傳達設計學類	230207 動畫媒體設計研究所
2 人文及藝術	23 設計學門	2302 視覺傳達設計學類	230208 多媒體動畫系
2 人文及藝術	23 設計學門	2302 視覺傳達設計學類	230209 數位影音設計系
2 人文及藝術	23 設計學門	2302 視覺傳達設計學類	230210 數位動漫設計系
2 人文及藝術	23 設計學門	2302 視覺傳達設計學類	230211 數位娛樂創意系
2 人文及藝術	23 設計學門	2302 視覺傳達設計學類	230213 互動設計系
2 人文及藝術	23 設計學門	2302 視覺傳達設計學類	230214 多媒體暨影音設計系
2 人文及藝術	23 設計學門	2302 視覺傳達設計學類	230215 電腦動畫學位學程
2 人文及藝術	23 設計學門	2303 產品設計學類	230301 工商業設計(技術)系
2 人文及藝術	23 設計學門	2303 產品設計學類	230302 商業設計學系
2 人文及藝術	23 設計學門	2303 產品設計學類	230303 工業(產品)設計學系
2 人文及藝術	23 設計學門	2303 產品設計學類	230304 生活產品設計系
2 人文及藝術	23 設計學門	2303 產品設計學類	230305 玩具與遊戲設計研究所
2 人文及藝術	23 設計學門	2303 產品設計學類	230306 科技商品設計系
2 人文及藝術	23 設計學門	2303 產品設計學類	230307 商品設計學系
2 人文及藝術	23 設計學門	2303 產品設計學類	230308 產品與建築設計研究所
2 人文及藝術	23 設計學門	2303 產品設計學類	230309 創意商品設計學系
2 人文及藝術	23 設計學門	2303 產品設計學類	230310 應用纖維造形系
2 人文及藝術	23 設計學門	2303 產品設計學類	230311 流行商品設計系
2 人文及藝術	23 設計學門	2303 產品設計學類	230312 產品與媒體設計學系
2 人文及藝術	23 設計學門	2303 產品設計學類	230313 創新產品設計系
2 人文及藝術	23 設計學門	2303 產品設計學類	230314 創意商品設計與管理系
2 人文及藝術	23 設計學門	2303 產品設計學類	230315 流行創意商品設計學位學程
2 人文及藝術	23 設計學門	2303 產品設計學類	230316 商品開發與設計學系
2 人文及藝術	23 設計學門	2303 產品設計學類	230317 創意產品設計學系
2 人文及藝術	23 設計學門	2303 產品設計學類	230318 商業設計經營系
2 人文及藝術	23 設計學門	2303 產品設計學類	230319 遊戲與產品設計系
2 人文及藝術	23 設計學門	2303 產品設計學類	230321 電腦輔助工業設計系
2 人文及藝術	23 設計學門	2303 產品設計學類	230322 陶瓷創意設計系
2 人文及藝術	23 設計學門	2303 產品設計學類	230323 創新設計工程系
2 人文及藝術	23 設計學門	2303 產品設計學類	230324 綠色產品設計學位學程
2 人文及藝術	23 設計學門	2304 空間設計學類	230401 室內設計學系
2 人文及藝術	23 設計學門	2304 空間設計學類	230402 空間設計學系
2 人文及藝術	23 設計學門	2304 空間設計學類	230403 室內與景觀設計學系
2 人文及藝術	23 設計學門	2304 空間設計學類	230404 建築與室內設計系
2 人文及藝術	23 設計學門	2304 空間設計學類	230405 媒體空間設計研究所
2 人文及藝術	23 設計學門	2304 空間設計學類	230406 室內空間設計學系
2 人文及藝術	23 設計學門	2304 空間設計學類	230499 建築與設計學院
2 人文及藝術	23 設計學門	2399 其他設計學類	239901 文化創意(與)設計系
2 人文及藝術	23 設計學門	2399 其他設計學類	239902 珠寶設計與管理學系
2 人文及藝術	23 設計學門	2399 其他設計學類	239903 創意設計與建築學系
2 人文及藝術	23 設計學門	2399 其他設計學類	239904 遊戲系統創新設計學位學程

2 人文及藝術	23 設計學門	2399 其他設計學類	239905 原住民文化創意產業學位學程
2 人文及藝術	23 設計學門	2399 其他設計學類	239906 影視設計系
2 人文及藝術	23 設計學門	2399 其他設計學類	239907 網路與數位媒體應用學位學程
2 人文及藝術	23 設計學門	2399 其他設計學類	239977 設計類產學專班
2 人文及藝術	23 設計學門	2399 其他設計學類	239988 藝術設計類產業研發專班
2 人文及藝術	23 設計學門	2399 其他設計學類	239989 設計類第二專長學位學程
2 人文及藝術	23 設計學門	2399 其他設計學類	239998 創新設計學院
2 人文及藝術	23 設計學門	2399 其他設計學類	239999 設計(暨藝術)學院(不分系)
3 社會科學、商業及法律	31 社會及行為科學學門	3101 經濟學類	310101 經濟學系
3 社會科學、商業及法律	31 社會及行為科學學門	3101 經濟學類	310102 應用經濟系
3 社會科學、商業及法律	31 社會及行為科學學門	3101 經濟學類	310103 合作經濟學系
3 社會科學、商業及法律	31 社會及行為科學學門	3101 經濟學類	310104 產業經濟學系
3 社會科學、商業及法律	31 社會及行為科學學門	3101 經濟學類	310105 國際經濟研究所
3 社會科學、商業及法律	31 社會及行為科學學門	3101 經濟學類	310106 管理經濟學系
3 社會科學、商業及法律	31 社會及行為科學學門	3101 經濟學類	310107 知識經濟學系
3 社會科學、商業及法律	31 社會及行為科學學門	3101 經濟學類	310108 經濟與社會研究所
3 社會科學、商業及法律	31 社會及行為科學學門	3101 經濟學類	310109 政治經濟學系
3 社會科學、商業及法律	31 社會及行為科學學門	3101 經濟學類	310110 大陸經濟碩士學位學程
3 社會科學、商業及法律	31 社會及行為科學學門	3101 經濟學類	310111 休閒產業經濟學系
3 社會科學、商業及法律	31 社會及行為科學學門	3101 經濟學類	310112 應用經濟與社會發展英語學位學程
3 社會科學、商業及法律	31 社會及行為科學學門	3101 經濟學類	310113 合作經濟暨社會事業經營學系
3 社會科學、商業及法律	31 社會及行為科學學門	3102 政治學類	310201 政治學系
3 社會科學、商業及法律	31 社會及行為科學學門	3102 政治學類	310202 全球(化)政治(與)經濟學系
3 社會科學、商業及法律	31 社會及行為科學學門	3102 政治學類	310203 國際政治研究所
3 社會科學、商業及法律	31 社會及行為科學學門	3102 政治學類	310204 中山人文社會科學研究所
3 社會科學、商業及法律	31 社會及行為科學學門	3102 政治學類	310205 中山學術研究所
3 社會科學、商業及法律	31 社會及行為科學學門	3102 政治學類	310206 三民主義研究所
3 社會科學、商業及法律	31 社會及行為科學學門	3102 政治學類	310207 國家安全與大陸研究碩士
3 社會科學、商業及法律	31 社會及行為科學學門	3102 政治學類	310208 中山與中國大陸研究所
3 社會科學、商業及法律	31 社會及行為科學學門	3102 政治學類	310209 國家發展與中國大陸研究所
3 社會科學、商業及法律	31 社會及行為科學學門	3103 社會學類	310301 社會學系
3 社會科學、商業及法律	31 社會及行為科學學門	3103 社會學類	310302 應用社會學系



3 社會科學、商業及法律	31 社會及行為科學學門	3103 社會學類	310303 社會發展學系
3 社會科學、商業及法律	31 社會及行為科學學門	3103 社會學類	310304 資訊社會學研究所
3 社會科學、商業及法律	31 社會及行為科學學門	3103 社會學類	310305 社會科學系
3 社會科學、商業及法律	31 社會及行為科學學門	3103 社會學類	310306 社會暨政策科學學系
3 社會科學、商業及法律	31 社會及行為科學學門	3103 社會學類	310307 社會與文化研究所
3 社會科學、商業及法律	31 社會及行為科學學門	3103 社會學類	310308 性別研究所
3 社會科學、商業及法律	31 社會及行為科學學門	3103 社會學類	310309 社會人類學研究所
3 社會科學、商業及法律	31 社會及行為科學學門	3103 社會學類	310310 社會暨公共行政學系
3 社會科學、商業及法律	31 社會及行為科學學門	3103 社會學類	310311 未來與樂活產業學系
3 社會科學、商業及法律	31 社會及行為科學學門	3103 社會學類	310312 原鄉發展跨領域學位學程
3 社會科學、商業及法律	31 社會及行為科學學門	3104 民族學類	310401 民族(文化)學系
3 社會科學、商業及法律	31 社會及行為科學學門	3104 民族學類	310402 民族(事務與)發展學系
3 社會科學、商業及法律	31 社會及行為科學學門	3104 民族學類	310403 客家(政治經濟)(與政策)研究所
3 社會科學、商業及法律	31 社會及行為科學學門	3104 民族學類	310404 族群(關係)與文化學系
3 社會科學、商業及法律	31 社會及行為科學學門	3104 民族學類	310405 民族與華僑研究所
3 社會科學、商業及法律	31 社會及行為科學學門	3104 民族學類	310406 民族社會學系
3 社會科學、商業及法律	31 社會及行為科學學門	3104 民族學類	310499 原住民族學院(不分系)
3 社會科學、商業及法律	31 社會及行為科學學門	3105 心理學類	310501 (應用)心理學系
3 社會科學、商業及法律	31 社會及行為科學學門	3105 心理學類	310502 (臨床)行為科學研究所
3 社會科學、商業及法律	31 社會及行為科學學門	3105 心理學類	310503 社會心理學系
3 社會科學、商業及法律	31 社會及行為科學學門	3105 心理學類	310504 心理輔導學系
3 社會科學、商業及法律	31 社會及行為科學學門	3105 心理學類	310505 臨床(與諮商)心理學系
3 社會科學、商業及法律	31 社會及行為科學學門	3105 心理學類	310506 輔導與諮商學系
3 社會科學、商業及法律	31 社會及行為科學學門	3105 心理學類	310507 諮商與輔導學系
3 社會科學、商業及法律	31 社會及行為科學學門	3105 心理學類	310508 諮商(與)(應用)心理學系
3 社會科學、商業及法律	31 社會及行為科學學門	3105 心理學類	310509 心理與諮商學系
3 社會科學、商業及法律	31 社會及行為科學學門	3105 心理學類	310510 認知(與)(神經)科學研究所
3 社會科學、商業及法律	31 社會及行為科學學門	3105 心理學類	310511 行為醫學研究所
3 社會科學、商業及法律	31 社會及行為科學學門	3105 心理學類	310512 心理復健學系
3 社會科學、商業及法律	31 社會及行為科學學門	3105 心理學類	310513 諮商與教育心理研究所
3 社會科學、商業及法律	31 社會及行為科學學門	3105 心理學類	310514 婚姻與家族治療研究所

3 社會科學、商業及法律	31 社會及行為科學學門	3105 心理學類	310515 神經科學與認知科學研究所
3 社會科學、商業及法律	31 社會及行為科學學門	3105 心理學類	310516 心理及社會工作學系
3 社會科學、商業及法律	31 社會及行為科學學門	3105 心理學類	310517 諮商與工商心理學系
3 社會科學、商業及法律	31 社會及行為科學學門	3105 心理學類	310518 諮商與臨床心理學系
3 社會科學、商業及法律	31 社會及行為科學學門	3105 心理學類	310519 健康心理學系
3 社會科學、商業及法律	31 社會及行為科學學門	3105 心理學類	310520 諮商心理與復健諮商研究所
3 社會科學、商業及法律	31 社會及行為科學學門	3105 心理學類	310521 生死與健康心理諮商系
3 社會科學、商業及法律	31 社會及行為科學學門	3105 心理學類	310522 人類發展與心理學系
3 社會科學、商業及法律	31 社會及行為科學學門	3106 地理學類	310601 地理學系
3 社會科學、商業及法律	31 社會及行為科學學門	3106 地理學類	310602 地理環境資源學系
3 社會科學、商業及法律	31 社會及行為科學學門	3106 地理學類	310603 地學研究所
3 社會科學、商業及法律	31 社會及行為科學學門	3107 區域研究學類	310701 美國研究所
3 社會科學、商業及法律	31 社會及行為科學學門	3107 區域研究學類	310702 東亞學系
3 社會科學、商業及法律	31 社會及行為科學學門	3107 區域研究學類	310703 東亞文化暨發展學系
3 社會科學、商業及法律	31 社會及行為科學學門	3107 區域研究學類	310704 東南亞學系
3 社會科學、商業及法律	31 社會及行為科學學門	3107 區域研究學類	310705 日本研究所
3 社會科學、商業及法律	31 社會及行為科學學門	3107 區域研究學類	310706 歐洲研究所
3 社會科學、商業及法律	31 社會及行為科學學門	3107 區域研究學類	310707 (中國)大陸研究所
3 社會科學、商業及法律	31 社會及行為科學學門	3107 區域研究學類	310708 拉丁美洲研究所
3 社會科學、商業及法律	31 社會及行為科學學門	3107 區域研究學類	310709 俄羅斯研究所
3 社會科學、商業及法律	31 社會及行為科學學門	3107 區域研究學類	310710 德國文化學系
3 社會科學、商業及法律	31 社會及行為科學學門	3107 區域研究學類	310711 亞太研究所
3 社會科學、商業及法律	31 社會及行為科學學門	3107 區域研究學類	310712 中亞研究所
3 社會科學、商業及法律	31 社會及行為科學學門	3107 區域研究學類	310713 文化與自然資源學系
3 社會科學、商業及法律	31 社會及行為科學學門	3107 區域研究學類	310714 區域人文社會學系
3 社會科學、商業及法律	31 社會及行為科學學門	3107 區域研究學類	310715 多元文化與語言學系
3 社會科學、商業及法律	31 社會及行為科學學門	3107 區域研究學類	310716 東方人文思想研究所
3 社會科學、商業及法律	31 社會及行為科學學門	3107 區域研究學類	310717 鄉土文化學系
3 社會科學、商業及法律	31 社會及行為科學學門	3107 區域研究學類	310718 閩南文化研究所
3 社會科學、商業及法律	31 社會及行為科學學門	3107 區域研究學類	310719 臺灣研究所
3 社會科學、商業及法律	31 社會及行為科學學門	3107 區域研究學類	310720 臺灣文化(及語言)(文學)學系

3 社會科學、商業及法律	31 社會及行為科學學門	3107 區域研究學類	310721 南島文化研究所
3 社會科學、商業及法律	31 社會及行為科學學門	3107 區域研究學類	310722 客家文化(產業)研究所
3 社會科學、商業及法律	31 社會及行為科學學門	3107 區域研究學類	310723 客家社會(與)文化研究所
3 社會科學、商業及法律	31 社會及行為科學學門	3107 區域研究學類	310724 日本文化研究所
3 社會科學、商業及法律	31 社會及行為科學學門	3107 區域研究學類	310725 印度文化研究所
3 社會科學、商業及法律	31 社會及行為科學學門	3107 區域研究學類	310726 臺灣研究英語學位學程
3 社會科學、商業及法律	31 社會及行為科學學門	3107 區域研究學類	310727 歐洲文化與觀光研究所
3 社會科學、商業及法律	31 社會及行為科學學門	3107 區域研究學類	310728 亞太研究英語學位學程
3 社會科學、商業及法律	31 社會及行為科學學門	3107 區域研究學類	310729 中國與亞太區域研究所
3 社會科學、商業及法律	31 社會及行為科學學門	3107 區域研究學類	310730 美洲研究所
3 社會科學、商業及法律	31 社會及行為科學學門	3107 區域研究學類	310731 亞洲研究所
3 社會科學、商業及法律	31 社會及行為科學學門	3107 區域研究學類	310732 社會與區域發展學系
3 社會科學、商業及法律	31 社會及行為科學學門	3107 區域研究學類	310733 日本市場暨商務策略研究所
3 社會科學、商業及法律	31 社會及行為科學學門	3107 區域研究學類	310734 歐洲文化與旅遊學位學程
3 社會科學、商業及法律	31 社會及行為科學學門	3107 區域研究學類	310735 臺灣與亞太研究全英語學位學程
3 社會科學、商業及法律	31 社會及行為科學學門	3108 公共行政學類	310801 公共行政學系
3 社會科學、商業及法律	31 社會及行為科學學門	3108 公共行政學類	310802 公共行政與政策學系
3 社會科學、商業及法律	31 社會及行為科學學門	3108 公共行政學類	310803 行政學系
3 社會科學、商業及法律	31 社會及行為科學學門	3108 公共行政學類	310804 行政管理(暨政策)學系
3 社會科學、商業及法律	31 社會及行為科學學門	3108 公共行政學類	310805 行政與領導研究所
3 社會科學、商業及法律	31 社會及行為科學學門	3108 公共行政學類	310806 公共政策研究所
3 社會科學、商業及法律	31 社會及行為科學學門	3108 公共行政學類	310807 公共政策與管理學系
3 社會科學、商業及法律	31 社會及行為科學學門	3108 公共行政學類	310808 公共事務(管理)學系
3 社會科學、商業及法律	31 社會及行為科學學門	3108 公共行政學類	310809 社會暨公共事務學系
3 社會科學、商業及法律	31 社會及行為科學學門	3108 公共行政學類	310810 國家政策與公共事務研究所
3 社會科學、商業及法律	31 社會及行為科學學門	3108 公共行政學類	310811 地政學系
3 社會科學、商業及法律	31 社會及行為科學學門	3108 公共行政學類	310812 社會行政學系
3 社會科學、商業及法律	31 社會及行為科學學門	3108 公共行政學類	310813 邊政學系
3 社會科學、商業及法律	31 社會及行為科學學門	3108 公共行政學類	310814 市政學系
3 社會科學、商業及法律	31 社會及行為科學學門	3108 公共行政學類	310815 公共管理與社區發展研究所
3 社會科學、商業及法律	31 社會及行為科學學門	3108 公共行政學類	310816 高階公共政策碩士

3 社會科學、商業及法律	31 社會及行為科學學門	3108 公共行政學類	310817 國際廉能治理學位學程
3 社會科學、商業及法律	31 社會及行為科學學門	3108 公共行政學類	310818 非營利組織經營管理學位學程
3 社會科學、商業及法律	31 社會及行為科學學門	3108 公共行政學類	310819 非營利與社會企業學位學程
3 社會科學、商業及法律	31 社會及行為科學學門	3109 國際事務學類	310901 國際(暨大陸)(與兩岸)事務系
3 社會科學、商業及法律	31 社會及行為科學學門	3109 國際事務學類	310902 國際事務與(全球)戰略研究所
3 社會科學、商業及法律	31 社會及行為科學學門	3109 國際事務學類	310903 戰略暨國際事務研究所
3 社會科學、商業及法律	31 社會及行為科學學門	3109 國際事務學類	310904 國際事業暨文化交流研究所
3 社會科學、商業及法律	31 社會及行為科學學門	3109 國際事務學類	310905 外交學系
3 社會科學、商業及法律	31 社會及行為科學學門	3109 國際事務學類	310906 國際關係學系
3 社會科學、商業及法律	31 社會及行為科學學門	3109 國際事務學類	310907 國際事務與策略研究所
3 社會科學、商業及法律	31 社會及行為科學學門	3109 國際事務學類	310908 全球經營與策略研究所
3 社會科學、商業及法律	31 社會及行為科學學門	3109 國際事務學類	310909 國際研究英語學位學程
3 社會科學、商業及法律	31 社會及行為科學學門	3109 國際事務學類	310910 國際事務與外交學位學程
3 社會科學、商業及法律	31 社會及行為科學學門	3109 國際事務學類	310911 亞太事務學位學程
3 社會科學、商業及法律	31 社會及行為科學學門	3109 國際事務學類	310912 國際事務與企業學系
3 社會科學、商業及法律	31 社會及行為科學學門	3109 國際事務學類	310913 全球事務研究跨洲學位學程
3 社會科學、商業及法律	31 社會及行為科學學門	3109 國際事務學類	310914 外交與國際關係學系
3 社會科學、商業及法律	31 社會及行為科學學門	3109 國際事務學類	310915 日本政經研究所
3 社會科學、商業及法律	31 社會及行為科學學門	3109 國際事務學類	310999 國際事務學院(不分系)
3 社會科學、商業及法律	31 社會及行為科學學門	3110 綜合社會及行為科學學類	311001 區域政策與發展研究所
3 社會科學、商業及法律	31 社會及行為科學學門	3110 綜合社會及行為科學學類	311002 國家發展(與兩岸關係)研究所
3 社會科學、商業及法律	31 社會及行為科學學門	3110 綜合社會及行為科學學類	311003 勞工(關係)學系
3 社會科學、商業及法律	31 社會及行為科學學門	3110 綜合社會及行為科學學類	311004 勞動學研究所
3 社會科學、商業及法律	31 社會及行為科學學門	3110 綜合社會及行為科學學類	311005 勞動暨人力資源學系
3 社會科學、商業及法律	31 社會及行為科學學門	3110 綜合社會及行為科學學類	311006 教育社會學研究所
3 社會科學、商業及法律	31 社會及行為科學學門	3110 綜合社會及行為科學學類	311007 犯罪(防治)學系
3 社會科學、商業及法律	31 社會及行為科學學門	3110 綜合社會及行為科學學類	311008 未來學系
3 社會科學、商業及法律	31 社會及行為科學學門	3110 綜合社會及行為科學學類	311009 文化社會政策研究所
3 社會科學、商業及法律	31 社會及行為科學學門	3110 綜合社會及行為科學學類	311010 中美關係研究所
3 社會科學、商業及法律	31 社會及行為科學學門	3110 綜合社會及行為科學學類	311011 醫學社會學系
3 社會科學、商業及法律	31 社會及行為科學學門	3110 綜合社會及行為科學學類	311012 社會醫學系

3 社會科學、商業及法律	31 社會及行為科學學門	3110 綜合社會及行為科學學類	311013 工業關係學系
3 社會科學、商業及法律	31 社會及行為科學學門	3110 綜合社會及行為科學學類	311014 國防與國家安全研究所
3 社會科學、商業及法律	31 社會及行為科學學門	3110 綜合社會及行為科學學類	311015 資訊與社會研究所
3 社會科學、商業及法律	31 社會及行為科學學門	3110 綜合社會及行為科學學類	311016 戰略暨國家安全碩士
3 社會科學、商業及法律	31 社會及行為科學學門	3110 綜合社會及行為科學學類	311017 人權學位學程
3 社會科學、商業及法律	31 社會及行為科學學門	3110 綜合社會及行為科學學類	311018 科技與社會研究所
3 社會科學、商業及法律	31 社會及行為科學學門	3110 綜合社會及行為科學學類	311019 學習科學研究所
3 社會科學、商業及法律	31 社會及行為科學學門	3110 綜合社會及行為科學學類	311020 民族發展與社會工作學系
3 社會科學、商業及法律	31 社會及行為科學學門	3110 綜合社會及行為科學學類	311021 區域與社會發展學系
3 社會科學、商業及法律	31 社會及行為科學學門	3110 綜合社會及行為科學學類	311022 兩岸關係與安全管理研究所
3 社會科學、商業及法律	31 社會及行為科學學門	3110 綜合社會及行為科學學類	311023 公共事務與族群研究學位學程
3 社會科學、商業及法律	31 社會及行為科學學門	3110 綜合社會及行為科學學類	311024 公共與文化事務學系
3 社會科學、商業及法律	31 社會及行為科學學門	3110 綜合社會及行為科學學類	311025 客家語文暨社會科學學系
3 社會科學、商業及法律	31 社會及行為科學學門	3110 綜合社會及行為科學學類	311026 社會企業管理學位學程
3 社會科學、商業及法律	31 社會及行為科學學門	3110 綜合社會及行為科學學類	311027 社會企業與創新學位學程
3 社會科學、商業及法律	32 傳播學門	3201 一般大眾傳播學類	320101 大眾傳播學系
3 社會科學、商業及法律	32 傳播學門	3201 一般大眾傳播學類	320102 傳播學系
3 社會科學、商業及法律	32 傳播學門	3201 一般大眾傳播學類	320103 傳播與科技學系
3 社會科學、商業及法律	32 傳播學門	3201 一般大眾傳播學類	320104 傳播藝術系
3 社會科學、商業及法律	32 傳播學門	3201 一般大眾傳播學類	320105 資訊傳播(工程)(設計)學系
3 社會科學、商業及法律	32 傳播學門	3201 一般大眾傳播學類	320106 電訊傳播研究所
3 社會科學、商業及法律	32 傳播學門	3201 一般大眾傳播學類	320107 視訊傳播(設計)系
3 社會科學、商業及法律	32 傳播學門	3201 一般大眾傳播學類	320108 口語傳播學系
3 社會科學、商業及法律	32 傳播學門	3201 一般大眾傳播學類	320109 資訊傳播科技學系
3 社會科學、商業及法律	32 傳播學門	3201 一般大眾傳播學類	320110 數位資訊傳播學系
3 社會科學、商業及法律	32 傳播學門	3201 一般大眾傳播學類	320111 視聽資訊設計學系
3 社會科學、商業及法律	32 傳播學門	3201 一般大眾傳播學類	320112 傳播科技研究所
3 社會科學、商業及法律	32 傳播學門	3201 一般大眾傳播學類	320113 視聽傳播系
3 社會科學、商業及法律	32 傳播學門	3201 一般大眾傳播學類	320114 公共傳播系
3 社會科學、商業及法律	32 傳播學門	3201 一般大眾傳播學類	320115 國際傳播學位學程
3 社會科學、商業及法律	32 傳播學門	3201 一般大眾傳播學類	320116 傳播學位學程 [已禁用]

3 社會科學、商業及法律	32 傳播學門	3201 一般大眾傳播學類	320117 傳播匯流與創新管理學位學程
3 社會科學、商業及法律	32 傳播學門	3202 新聞學類	320201 新聞學系
3 社會科學、商業及法律	32 傳播學門	3202 新聞學類	320202 新聞傳播學系
3 社會科學、商業及法律	32 傳播學門	3202 新聞學類	320205 新聞與大眾傳播學位學程
3 社會科學、商業及法律	32 傳播學門	3202 新聞學類	320206 廣播與電視新聞學系
3 社會科學、商業及法律	32 傳播學門	3203 廣播電視學類	320301 廣播電視(電影)學系
3 社會科學、商業及法律	32 傳播學門	3203 廣播電視學類	320302 影像傳播學系
3 社會科學、商業及法律	32 傳播學門	3203 廣播電視學類	320303 影視傳播系
3 社會科學、商業及法律	32 傳播學門	3204 公共關係學類	320401 公共關係暨廣告學系
3 社會科學、商業及法律	32 傳播學門	3204 公共關係學類	320402 公關事務設計系
3 社會科學、商業及法律	32 傳播學門	3205 博物館學類	320501 博物館學研究所
3 社會科學、商業及法律	32 傳播學門	3205 博物館學類	320502 博物館學與古物維護研究所
3 社會科學、商業及法律	32 傳播學門	3206 圖書資訊檔案學類	320601 (資訊與)圖書館學系
3 社會科學、商業及法律	32 傳播學門	3206 圖書資訊檔案學類	320602 (數位)圖書資訊學系
3 社會科學、商業及法律	32 傳播學門	3206 圖書資訊檔案學類	320603 圖書資訊與檔案學研究所
3 社會科學、商業及法律	32 傳播學門	3206 圖書資訊檔案學類	320605 數位出版與典藏數位學習研究所
3 社會科學、商業及法律	32 傳播學門	3207 圖文傳播學類	320701 文學與平面傳播學系
3 社會科學、商業及法律	32 傳播學門	3207 圖文傳播學類	320702 圖文傳播(藝術)學系
3 社會科學、商業及法律	32 傳播學門	3207 圖文傳播學類	320703 圖文傳播暨數位出版學系
3 社會科學、商業及法律	32 傳播學門	3207 圖文傳播學類	320704 平面傳播科技學系
3 社會科學、商業及法律	32 傳播學門	3207 圖文傳播學類	320705 文學創作與傳播學系
3 社會科學、商業及法律	32 傳播學門	3207 圖文傳播學類	320706 新媒體暨傳播管理學系
3 社會科學、商業及法律	32 傳播學門	3208 廣告學類	320801 廣告傳播學系
3 社會科學、商業及法律	32 傳播學門	3208 廣告學類	320802 廣告學系
3 社會科學、商業及法律	32 傳播學門	3208 廣告學類	320804 數位行銷與廣告系
3 社會科學、商業及法律	32 傳播學門	3208 廣告學類	320805 廣告暨策略行銷學系
3 社會科學、商業及法律	32 傳播學門	3299 其他傳播及資訊學類	329901 科技發展與傳播研究所
3 社會科學、商業及法律	32 傳播學門	3299 其他傳播及資訊學類	329902 說服傳播國際學位學程
3 社會科學、商業及法律	32 傳播學門	3299 其他傳播及資訊學類	329903 科學傳播學位學程
3 社會科學、商業及法律	32 傳播學門	3299 其他傳播及資訊學類	329989 傳播類第二專長學位學程
3 社會科學、商業及法律	32 傳播學門	3299 其他傳播及資訊學類	329999 傳播學院(不分系)

3 社會科學、商業及法律	34 商業及管理學門	3401 一般商業學類	340101 商學系
3 社會科學、商業及法律	34 商業及管理學門	3401 一般商業學類	340102 商學與管理研究所
3 社會科學、商業及法律	34 商業及管理學門	3401 一般商業學類	340103 商務經營研究所
3 社會科學、商業及法律	34 商業及管理學門	3401 一般商業學類	340104 商業經營學系
3 社會科學、商業及法律	34 商業及管理學門	3401 一般商業學類	340105 智慧財產研究所
3 社會科學、商業及法律	34 商業及管理學門	3401 一般商業學類	340106 (資訊與)電子商務學系
3 社會科學、商業及法律	34 商業及管理學門	3401 一般商業學類	340107 電子商務管理學系
3 社會科學、商業及法律	34 商業及管理學門	3401 一般商業學類	340108 資訊商務學系
3 社會科學、商業及法律	34 商業及管理學門	3401 一般商業學類	340109 資訊經營學系
3 社會科學、商業及法律	34 商業及管理學門	3401 一般商業學類	340110 財經研究所
3 社會科學、商業及法律	34 商業及管理學門	3401 一般商業學類	340111 應用商學系
3 社會科學、商業及法律	34 商業及管理學門	3401 一般商業學類	340113 數位商務系
3 社會科學、商業及法律	34 商業及管理學門	3401 一般商業學類	340114 會計與財務金融學位學程
3 社會科學、商業及法律	34 商業及管理學門	3401 一般商業學類	340115 商業管理學位學程
3 社會科學、商業及法律	34 商業及管理學門	3401 一般商業學類	340116 租稅管理與理財規劃研究所
3 社會科學、商業及法律	34 商業及管理學門	3401 一般商業學類	340117 商務與觀光企劃系
3 社會科學、商業及法律	34 商業及管理學門	3401 一般商業學類	340118 全球商務學位學程
3 社會科學、商業及法律	34 商業及管理學門	3401 一般商業學類	340119 寰宇管理學位學程
3 社會科學、商業及法律	34 商業及管理學門	3401 一般商業學類	340120 文創與數位多媒體學位學程
3 社會科學、商業及法律	34 商業及管理學門	3401 一般商業學類	340121 國際管理學士學位學程 [已禁用]
3 社會科學、商業及法律	34 商業及管理學門	3401 一般商業學類	340122 財務金融暨會計研究所
3 社會科學、商業及法律	34 商業及管理學門	3401 一般商業學類	340123 國際商務英語學位學程 [已禁用]
3 社會科學、商業及法律	34 商業及管理學門	3401 一般商業學類	340124 時尚與創意產業品牌建構及經營學位學程
3 社會科學、商業及法律	34 商業及管理學門	3401 一般商業學類	340125 商學專業研究所
3 社會科學、商業及法律	34 商業及管理學門	3401 一般商業學類	340126 國際財務與商務管理學位學程
3 社會科學、商業及法律	34 商業及管理學門	3401 一般商業學類	340127 電子商務創新應用學位學程
3 社會科學、商業及法律	34 商業及管理學門	3401 一般商業學類	340128 時尚產業經營管理學位學程
3 社會科學、商業及法律	34 商業及管理學門	3402 會計學類	340201 會計(與)(資訊)(科技)(系統)學系
3 社會科學、商業及法律	34 商業及管理學門	3402 會計學類	340202 會計(與)財稅研究所
3 社會科學、商業及法律	34 商業及管理學門	3402 會計學類	340203 銀行會計學系
3 社會科學、商業及法律	34 商業及管理學門	3402 會計學類	340204 會計統計學系

3 社會科學、商業及法律	34 商業及管理學門	3402 會計學類	340208 會計與財務學位學程
3 社會科學、商業及法律	34 商業及管理學門	3402 會計學類	340209 會計暨稅務學系
3 社會科學、商業及法律	34 商業及管理學門	3403 企業管理學類	340301 企業管理學系
3 社會科學、商業及法律	34 商業及管理學門	3403 企業管理學類	340302 工商管理學系
3 社會科學、商業及法律	34 商業及管理學門	3403 企業管理學類	340303 經營(與)管理(技術)學系
3 社會科學、商業及法律	34 商業及管理學門	3403 企業管理學類	340304 經營決策學系
3 社會科學、商業及法律	34 商業及管理學門	3403 企業管理學類	340305 事業經營學系
3 社會科學、商業及法律	34 商業及管理學門	3403 企業管理學類	340306 管理(科學)學系
3 社會科學、商業及法律	34 商業及管理學門	3403 企業管理學類	340307 國際企業(與)(管理)學系
3 社會科學、商業及法律	34 商業及管理學門	3403 企業管理學類	340308 國際企業與貿易系
3 社會科學、商業及法律	34 商業及管理學門	3403 企業管理學類	340309 國際企業經營系
3 社會科學、商業及法律	34 商業及管理學門	3403 企業管理學類	340310 國際(經營)(專業)管理學位學程(含IMBA)
3 社會科學、商業及法律	34 商業及管理學門	3403 企業管理學類	340311 商業自動化與管理系
3 社會科學、商業及法律	34 商業及管理學門	3403 企業管理學類	340312 產業經營管理系
3 社會科學、商業及法律	34 商業及管理學門	3403 企業管理學類	340313 亞太工商管理學系
3 社會科學、商業及法律	34 商業及管理學門	3403 企業管理學類	340314 中小企業經營策略管理研究所
3 社會科學、商業及法律	34 商業及管理學門	3403 企業管理學類	340315 企業創新發展研究所
3 社會科學、商業及法律	34 商業及管理學門	3403 企業管理學類	340316 企業創新與創業管理研究所
3 社會科學、商業及法律	34 商業及管理學門	3403 企業管理學類	340317 領導研究所
3 社會科學、商業及法律	34 商業及管理學門	3403 企業管理學類	340318 管理碩士學程 [已禁用]
3 社會科學、商業及法律	34 商業及管理學門	3403 企業管理學類	340319 國際高階經營碩士
3 社會科學、商業及法律	34 商業及管理學門	3403 企業管理學類	340320 國際創業與經營管理學程
3 社會科學、商業及法律	34 商業及管理學門	3403 企業管理學類	340321 企業與創業管理學系
3 社會科學、商業及法律	34 商業及管理學門	3403 企業管理學類	340322 全球華商經營管理碩士
3 社會科學、商業及法律	34 商業及管理學門	3403 企業管理學類	340323 企業電子化學系
3 社會科學、商業及法律	34 商業及管理學門	3403 企業管理學類	340324 創新與創業管理學系
3 社會科學、商業及法律	34 商業及管理學門	3403 企業管理學類	340325 產業創新與經營學系
3 社會科學、商業及法律	34 商業及管理學門	3403 企業管理學類	340326 創業管理學位學程
3 社會科學、商業及法律	34 商業及管理學門	3403 企業管理學類	340327 財經與商務決策研究所
3 社會科學、商業及法律	34 商業及管理學門	3403 企業管理學類	340328 國際企業管理與大陸經貿系
3 社會科學、商業及法律	34 商業及管理學門	3403 企業管理學類	340329 高階產業經營學位學程



3 社會科學、商業及法律	34 商業及管理學門	3403 企業管理學類	340330 企業經營管理系
3 社會科學、商業及法律	34 商業及管理學門	3403 企業管理學類	340331 創新產業經營學位學程
3 社會科學、商業及法律	34 商業及管理學門	3403 企業管理學類	340332 社會企業學位學程
3 社會科學、商業及法律	34 商業及管理學門	3403 企業管理學類	340333 國際商業管理學位學程
3 社會科學、商業及法律	34 商業及管理學門	3403 企業管理學類	340334 創新事業與島嶼經營研究所
3 社會科學、商業及法律	34 商業及管理學門	3403 企業管理學類	340335 創業與行銷學位學程
3 社會科學、商業及法律	34 商業及管理學門	3403 企業管理學類	340336 商業經營與設計系
3 社會科學、商業及法律	34 商業及管理學門	3404 貿易學類	340401 國際貿易(暨商務)(營運)學系
3 社會科學、商業及法律	34 商業及管理學門	3404 貿易學類	340402 國際貿易與金融學系
3 社會科學、商業及法律	34 商業及管理學門	3404 貿易學類	340403 國際商務學系
3 社會科學、商業及法律	34 商業及管理學門	3404 貿易學類	340404 貿易經營研究所
3 社會科學、商業及法律	34 商業及管理學門	3404 貿易學類	340405 國際商學研究所
3 社會科學、商業及法律	34 商業及管理學門	3404 貿易學類	340406 國際行銷與運籌學系
3 社會科學、商業及法律	34 商業及管理學門	3404 貿易學類	340408 國際經營與貿易學系
3 社會科學、商業及法律	34 商業及管理學門	3404 貿易學類	340409 兩岸經貿學位學程
3 社會科學、商業及法律	34 商業及管理學門	3404 貿易學類	340410 國際貿易與管理學位學程
3 社會科學、商業及法律	34 商業及管理學門	3404 貿易學類	340411 國際貿易運籌系
3 社會科學、商業及法律	34 商業及管理學門	3404 貿易學類	340412 會議展覽與國際行銷學位學程
3 社會科學、商業及法律	34 商業及管理學門	3404 貿易學類	340413 國際貿易與經營系
3 社會科學、商業及法律	34 商業及管理學門	3404 貿易學類	340414 會展管理與貿易行銷學位學程
3 社會科學、商業及法律	34 商業及管理學門	3404 貿易學類	340415 國際會展管理學位學程
3 社會科學、商業及法律	34 商業及管理學門	3405 財務金融學類	340501 (計量)(數量)財務金融學系
3 社會科學、商業及法律	34 商業及管理學門	3405 財務金融學類	340502 財務系
3 社會科學、商業及法律	34 商業及管理學門	3405 財務金融學類	340503 財務金融與保險研究所
3 社會科學、商業及法律	34 商業及管理學門	3405 財務金融學類	340504 (應用)財務(金融)管理學系
3 社會科學、商業及法律	34 商業及管理學門	3405 財務金融學類	340505 金融學系
3 社會科學、商業及法律	34 商業及管理學門	3405 財務金融學類	340506 金融營運學系
3 社會科學、商業及法律	34 商業及管理學門	3405 財務金融學類	340507 金融資訊研究所
3 社會科學、商業及法律	34 商業及管理學門	3405 財務金融學類	340508 金融管理學系
3 社會科學、商業及法律	34 商業及管理學門	3405 財務金融學類	340509 金融理財研究所
3 社會科學、商業及法律	34 商業及管理學門	3405 財務金融學類	340510 銀行保險系

3 社會科學、商業及法律	34 商業及管理學門	3405 財務金融學類	340511 資訊與財金管理學系
3 社會科學、商業及法律	34 商業及管理學門	3405 財務金融學類	340512 銀行財務學系
3 社會科學、商業及法律	34 商業及管理學門	3405 財務金融學類	340513 財務金融營運系
3 社會科學、商業及法律	34 商業及管理學門	3405 財務金融學類	340514 銀行學系
3 社會科學、商業及法律	34 商業及管理學門	3405 財務金融學類	340515 銀行管理學系
3 社會科學、商業及法律	34 商業及管理學門	3405 財務金融學類	340516 國際財務金融學系
3 社會科學、商業及法律	34 商業及管理學門	3405 財務金融學類	340517 公司理財碩士學位學程
3 社會科學、商業及法律	34 商業及管理學門	3405 財務金融學類	340518 金融與合作經營學系
3 社會科學、商業及法律	34 商業及管理學門	3405 財務金融學類	340519 國際金融(管理)學位學程
3 社會科學、商業及法律	34 商業及管理學門	3405 財務金融學類	340520 理財與稅務管理研究所
3 社會科學、商業及法律	34 商業及管理學門	3405 財務金融學類	340521 理財與稅務規劃系
3 社會科學、商業及法律	34 商業及管理學門	3405 財務金融學類	340522 金融與國際企業學系
3 社會科學、商業及法律	34 商業及管理學門	3405 財務金融學類	340523 財務資訊與金融系
3 社會科學、商業及法律	34 商業及管理學門	3405 財務金融學類	340524 財富與稅務管理系
3 社會科學、商業及法律	34 商業及管理學門	3405 財務金融學類	340525 財富管理學系
3 社會科學、商業及法律	34 商業及管理學門	3405 財務金融學類	340526 應用財務金融系
3 社會科學、商業及法律	34 商業及管理學門	3405 財務金融學類	340527 理財經營管理系
3 社會科學、商業及法律	34 商業及管理學門	3405 財務金融學類	340528 財務金融技術學系
3 社會科學、商業及法律	34 商業及管理學門	3405 財務金融學類	340529 財務工程與精算學位學程
3 社會科學、商業及法律	34 商業及管理學門	3405 財務金融學類	340530 資訊管理與財務金融學系
3 社會科學、商業及法律	34 商業及管理學門	3405 財務金融學類	340531 國際財務金融管理學位學程
3 社會科學、商業及法律	34 商業及管理學門	3405 財務金融學類	340532 全球財務管理學位學程
3 社會科學、商業及法律	34 商業及管理學門	3405 財務金融學類	340533 經濟與金融學系
3 社會科學、商業及法律	34 商業及管理學門	3405 財務金融學類	340599 財務金融學院
3 社會科學、商業及法律	34 商業及管理學門	3406 風險管理學類	340601 風險管理(與保險)學系
3 社會科學、商業及法律	34 商業及管理學門	3406 風險管理學類	340602 風險管理與統計資訊研究所
3 社會科學、商業及法律	34 商業及管理學門	3406 風險管理學類	340603 金融與風險管理系
3 社會科學、商業及法律	34 商業及管理學門	3406 風險管理學類	340604 保險學系
3 社會科學、商業及法律	34 商業及管理學門	3406 風險管理學類	340605 保險金融(管理)系
3 社會科學、商業及法律	34 商業及管理學門	3406 風險管理學類	340606 金融保險系
3 社會科學、商業及法律	34 商業及管理學門	3406 風險管理學類	340607 保險營運系

3 社會科學、商業及法律	34 商業及管理學門	3406 風險管理學類	340608 保險經營(與金融經濟)研究所
3 社會科學、商業及法律	34 商業及管理學門	3406 風險管理學類	340609 健康風險管理學系
3 社會科學、商業及法律	34 商業及管理學門	3406 風險管理學類	340610 理財與保險管理系
3 社會科學、商業及法律	34 商業及管理學門	3407 財政學類	340701 財政學系
3 社會科學、商業及法律	34 商業及管理學門	3407 財政學類	340702 財政稅務(管理)學系
3 社會科學、商業及法律	34 商業及管理學門	3407 財政學類	340703 財稅學系
3 社會科學、商業及法律	34 商業及管理學門	3407 財政學類	340706 財稅與會計資訊研究所
3 社會科學、商業及法律	34 商業及管理學門	3408 行銷與流通學類	340801 行銷(管理)學系
3 社會科學、商業及法律	34 商業及管理學門	3408 行銷與流通學類	340802 行銷(與)流通管理系
3 社會科學、商業及法律	34 商業及管理學門	3408 行銷與流通學類	340803 流通(科技)管理系
3 社會科學、商業及法律	34 商業及管理學門	3408 行銷與流通學類	340804 (行銷與)物流管理學系
3 社會科學、商業及法律	34 商業及管理學門	3408 行銷與流通學類	340805 運籌(與行銷)管理系
3 社會科學、商業及法律	34 商業及管理學門	3408 行銷與流通學類	340806 全球運籌管理研究所
3 社會科學、商業及法律	34 商業及管理學門	3408 行銷與流通學類	340808 國際行銷學系
3 社會科學、商業及法律	34 商業及管理學門	3408 行銷與流通學類	340809 國際物流與行銷系
3 社會科學、商業及法律	34 商業及管理學門	3408 行銷與流通學類	340810 經貿運籌管理研究所
3 社會科學、商業及法律	34 商業及管理學門	3408 行銷與流通學類	340811 資訊與運籌管理研究所
3 社會科學、商業及法律	34 商業及管理學門	3408 行銷與流通學類	340812 運輸物流與行銷管理學系
3 社會科學、商業及法律	34 商業及管理學門	3408 行銷與流通學類	340813 運銷與科技管理學系
3 社會科學、商業及法律	34 商業及管理學門	3408 行銷與流通學類	340814 運籌與科技管理學系
3 社會科學、商業及法律	34 商業及管理學門	3408 行銷與流通學類	340815 行銷與供應鏈管理研究所
3 社會科學、商業及法律	34 商業及管理學門	3408 行銷與流通學類	340816 行銷與運籌學系
3 社會科學、商業及法律	34 商業及管理學門	3408 行銷與流通學類	340817 電視與網路行銷管理系
3 社會科學、商業及法律	34 商業及管理學門	3408 行銷與流通學類	340818 流通與行銷管理學系
3 社會科學、商業及法律	34 商業及管理學門	3408 行銷與流通學類	340819 行銷與服務管理系
3 社會科學、商業及法律	34 商業及管理學門	3408 行銷與流通學類	340820 設計行銷系
3 社會科學、商業及法律	34 商業及管理學門	3408 行銷與流通學類	340821 行銷與物流學系
3 社會科學、商業及法律	34 商業及管理學門	3408 行銷與流通學類	340822 行銷傳播管理研究所
3 社會科學、商業及法律	34 商業及管理學門	3408 行銷與流通學類	340823 全球品牌與行銷學位學程
3 社會科學、商業及法律	34 商業及管理學門	3408 行銷與流通學類	340824 國際商務與行銷系
3 社會科學、商業及法律	34 商業及管理學門	3408 行銷與流通學類	340825 商業設計管理系

3 社會科學、商業及法律	34 商業及管理學門	3408 行銷與流通學類	340826 物流供應鏈管理與創新創業雙學位學程
3 社會科學、商業及法律	34 商業及管理學門	3408 行銷與流通學類	340827 供應鏈管理系
3 社會科學、商業及法律	34 商業及管理學門	3408 行銷與流通學類	340828 行銷與觀光管理學系
3 社會科學、商業及法律	34 商業及管理學門	3408 行銷與流通學類	340829 商學與創新學位學程
3 社會科學、商業及法律	34 商業及管理學門	3409 醫管學類	340901 醫務管理學系
3 社會科學、商業及法律	34 商業及管理學門	3409 醫管學類	340902 醫療資訊(與)管理學系
3 社會科學、商業及法律	34 商業及管理學門	3409 醫管學類	340903 醫療機構管理研究所
3 社會科學、商業及法律	34 商業及管理學門	3409 醫管學類	340904 健康事業管理系
3 社會科學、商業及法律	34 商業及管理學門	3409 醫管學類	340905 (醫療暨)健康產業管理學系
3 社會科學、商業及法律	34 商業及管理學門	3409 醫管學類	340906 健康暨醫務管理學系
3 社會科學、商業及法律	34 商業及管理學門	3409 醫管學類	340907 醫療產業科技管理學系
3 社會科學、商業及法律	34 商業及管理學門	3409 醫管學類	340908 醫務管理暨醫療資訊學系
3 社會科學、商業及法律	34 商業及管理學門	3409 醫管學類	340909 醫務暨健康事業管理系
3 社會科學、商業及法律	34 商業及管理學門	3499 其他商業及管理學類	349901 (商務)科技管理系
3 社會科學、商業及法律	34 商業及管理學門	3499 其他商業及管理學類	349903 資訊管理與傳播系
3 社會科學、商業及法律	34 商業及管理學門	3499 其他商業及管理學類	349904 出版事業管理研究所
3 社會科學、商業及法律	34 商業及管理學門	3499 其他商業及管理學類	349905 創新管理學系
3 社會科學、商業及法律	34 商業及管理學門	3499 其他商業及管理學類	349906 工業管理(與經營資訊)學系
3 社會科學、商業及法律	34 商業及管理學門	3499 其他商業及管理學類	349907 工業管理科學(及技術)系
3 社會科學、商業及法律	34 商業及管理學門	3499 其他商業及管理學類	349908 工業與資訊管理學系
3 社會科學、商業及法律	34 商業及管理學門	3499 其他商業及管理學類	349909 管理(與)資訊學系
3 社會科學、商業及法律	34 商業及管理學門	3499 其他商業及管理學類	349910 經濟管理研究所
3 社會科學、商業及法律	34 商業及管理學門	3499 其他商業及管理學類	349911 資產與物業管理系
3 社會科學、商業及法律	34 商業及管理學門	3499 其他商業及管理學類	349912 資產(管理)科學學系
3 社會科學、商業及法律	34 商業及管理學門	3499 其他商業及管理學類	349913 海洋事務研究所
3 社會科學、商業及法律	34 商業及管理學門	3499 其他商業及管理學類	349914 海洋創意產業研究所
3 社會科學、商業及法律	34 商業及管理學門	3499 其他商業及管理學類	349915 海洋資源管理學系
3 社會科學、商業及法律	34 商業及管理學門	3499 其他商業及管理學類	349916 不動產(投資與)經營學系
3 社會科學、商業及法律	34 商業及管理學門	3499 其他商業及管理學類	349917 不動產與城鄉環境學系
3 社會科學、商業及法律	34 商業及管理學門	3499 其他商業及管理學類	349918 人力與知識管理系
3 社會科學、商業及法律	34 商業及管理學門	3499 其他商業及管理學類	349919 人力資源管理(與發展)學系

3 社會科學、商業及法律	34 商業及管理學門	3499 其他商業及管理學類	349920 (國際)人力資源發展學系
3 社會科學、商業及法律	34 商業及管理學門	3499 其他商業及管理學類	349921 人力資源暨公共關係學系
3 社會科學、商業及法律	34 商業及管理學門	3499 其他商業及管理學類	349922 保全管理學系
3 社會科學、商業及法律	34 商業及管理學門	3499 其他商業及管理學類	349923 生物事業管理學系
3 社會科學、商業及法律	34 商業及管理學門	3499 其他商業及管理學類	349924 非營利(組織)(事業)管理學系
3 社會科學、商業及法律	34 商業及管理學門	3499 其他商業及管理學類	349925 傳播管理學系
3 社會科學、商業及法律	34 商業及管理學門	3499 其他商業及管理學類	349926 電信管理研究所
3 社會科學、商業及法律	34 商業及管理學門	3499 其他商業及管理學類	349927 營建管理學系
3 社會科學、商業及法律	34 商業及管理學門	3499 其他商業及管理學類	349928 文教事業管理學系
3 社會科學、商業及法律	34 商業及管理學門	3499 其他商業及管理學類	349929 文教事業經營研究所
3 社會科學、商業及法律	34 商業及管理學門	3499 其他商業及管理學類	349930 文化(創意)事業(發展)(管理)系
3 社會科學、商業及法律	34 商業及管理學門	3499 其他商業及管理學類	349931 商業文書系
3 社會科學、商業及法律	34 商業及管理學門	3499 其他商業及管理學類	349932 海洋事務與資源管理研究所
3 社會科學、商業及法律	34 商業及管理學門	3499 其他商業及管理學類	349933 營建規劃學系
3 社會科學、商業及法律	34 商業及管理學門	3499 其他商業及管理學類	349939 高階(主管)(經營)(企業)管理碩士(EMBA)
3 社會科學、商業及法律	34 商業及管理學門	3499 其他商業及管理學類	349940 數位知識管理碩士學位學程
3 社會科學、商業及法律	34 商業及管理學門	3499 其他商業及管理學類	349941 營建與物業(管理)系
3 社會科學、商業及法律	34 商業及管理學門	3499 其他商業及管理學類	349942 (社會與)安全管理學系
3 社會科學、商業及法律	34 商業及管理學門	3499 其他商業及管理學類	349943 出版與文化事業管理研究所
3 社會科學、商業及法律	34 商業及管理學門	3499 其他商業及管理學類	349944 知識管理學系
3 社會科學、商業及法律	34 商業及管理學門	3499 其他商業及管理學類	349945 (房仲與)物業(經營與)管理學系
3 社會科學、商業及法律	34 商業及管理學門	3499 其他商業及管理學類	349946 (創新與)專案管理研究所
3 社會科學、商業及法律	34 商業及管理學門	3499 其他商業及管理學類	349947 資訊管理與數位商業研究所
3 社會科學、商業及法律	34 商業及管理學門	3499 其他商業及管理學類	349949 研發與科技管理研究所
3 社會科學、商業及法律	34 商業及管理學門	3499 其他商業及管理學類	349950 國際高階經營管理碩士(IEMBA)
3 社會科學、商業及法律	34 商業及管理學門	3499 其他商業及管理學類	349951 服務科學(管理)研究所
3 社會科學、商業及法律	34 商業及管理學門	3499 其他商業及管理學類	349952 高階法律暨管理學系
3 社會科學、商業及法律	34 商業及管理學門	3499 其他商業及管理學類	349953 安全(暨)科技(與)管理學系
3 社會科學、商業及法律	34 商業及管理學門	3499 其他商業及管理學類	349954 服務與科技管理研究所
3 社會科學、商業及法律	34 商業及管理學門	3499 其他商業及管理學類	349955 休閒娛樂設計學位學程(商管)
3 社會科學、商業及法律	34 商業及管理學門	3499 其他商業及管理學類	349956 消費與時尚藝術設計學位學程(商管)

3 社會科學、商業及法律	34 商業及管理學門	3499 其他商業及管理學類	349957 媒體與數位設計學位學程(商管)
3 社會科學、商業及法律	34 商業及管理學門	3499 其他商業及管理學類	349958 數位(創意)行銷系
3 社會科學、商業及法律	34 商業及管理學門	3499 其他商業及管理學類	349959 國際專案管理學位學程
3 社會科學、商業及法律	34 商業及管理學門	3499 其他商業及管理學類	349960 生產事業管理學系
3 社會科學、商業及法律	34 商業及管理學門	3499 其他商業及管理學類	349961 房地產經營學系
3 社會科學、商業及法律	34 商業及管理學門	3499 其他商業及管理學類	349962 臺灣產業策略發展學位學程
3 社會科學、商業及法律	34 商業及管理學門	3499 其他商業及管理學類	349963 服務(科學與)創新管理學系
3 社會科學、商業及法律	34 商業及管理學門	3499 其他商業及管理學類	349964 資源管理及決策研究所
3 社會科學、商業及法律	34 商業及管理學門	3499 其他商業及管理學類	349965 時尚與創意產業品牌建構及經營管理學位學程
3 社會科學、商業及法律	34 商業及管理學門	3499 其他商業及管理學類	349966 應用經濟與管理學系
3 社會科學、商業及法律	34 商業及管理學門	3499 其他商業及管理學類	349967 房地產開發與管理系
3 社會科學、商業及法律	34 商業及管理學門	3499 其他商業及管理學類	349968 健康與美容事業管理學系
3 社會科學、商業及法律	34 商業及管理學門	3499 其他商業及管理學類	349969 創新創業經營系
3 社會科學、商業及法律	34 商業及管理學門	3499 其他商業及管理學類	349970 研發科技與資訊管理研究所
3 社會科學、商業及法律	34 商業及管理學門	3499 其他商業及管理學類	349971 休閒資訊管理學系
3 社會科學、商業及法律	34 商業及管理學門	3499 其他商業及管理學類	349972 創意產業(經營)學位學程
3 社會科學、商業及法律	34 商業及管理學門	3499 其他商業及管理學類	349973 銀髮產業管理系
3 社會科學、商業及法律	34 商業及管理學門	3499 其他商業及管理學類	349974 微型創業管理學位學程
3 社會科學、商業及法律	34 商業及管理學門	3499 其他商業及管理學類	349975 創新設計與創業管理系
3 社會科學、商業及法律	34 商業及管理學門	3499 其他商業及管理學類	349976 數位創新管理研究所
3 社會科學、商業及法律	34 商業及管理學門	3499 其他商業及管理學類	349977 商業及管理類產學專班
3 社會科學、商業及法律	34 商業及管理學門	3499 其他商業及管理學類	349978 行銷創意設計系
3 社會科學、商業及法律	34 商業及管理學門	3499 其他商業及管理學類	349979 管理科學與財金學位學程
3 社會科學、商業及法律	34 商業及管理學門	3499 其他商業及管理學類	349980 海洋事務與產業管理學位學程
3 社會科學、商業及法律	34 商業及管理學門	3499 其他商業及管理學類	349981 時尚經營管理學位學程
3 社會科學、商業及法律	34 商業及管理學門	3499 其他商業及管理學類	349982 多媒體與行動商務學系
3 社會科學、商業及法律	34 商業及管理學門	3499 其他商業及管理學類	349983 連鎖加盟經營管理學位學程
3 社會科學、商業及法律	34 商業及管理學門	3499 其他商業及管理學類	349984 科技管理與智慧財產研究所
3 社會科學、商業及法律	34 商業及管理學門	3499 其他商業及管理學類	349985 新興產業策略與發展學位學程
3 社會科學、商業及法律	34 商業及管理學門	3499 其他商業及管理學類	349988 商管類產業研發專班
3 社會科學、商業及法律	34 商業及管理學門	3499 其他商業及管理學類	349989 商業及管理類第二專長學位學程

3 社會科學、商業及法律	34 商業及管理學門	3499 其他商業及管理學類	349996 科技管理學院(不分系)
3 社會科學、商業及法律	34 商業及管理學門	3499 其他商業及管理學類	349997 商管(專業)學院
3 社會科學、商業及法律	34 商業及管理學門	3499 其他商業及管理學類	349998 商學院(不分系)
3 社會科學、商業及法律	34 商業及管理學門	3499 其他商業及管理學類	349999 管理學院(不分系)
3 社會科學、商業及法律	34 商業及管理學門	3499 其他商業及管理學類	3499A0 會展與觀光系
3 社會科學、商業及法律	34 商業及管理學門	3499 其他商業及管理學類	3499A1 海洋觀光管理學位學程
3 社會科學、商業及法律	34 商業及管理學門	3499 其他商業及管理學類	3499A2 商品創意經營系
3 社會科學、商業及法律	34 商業及管理學門	3499 其他商業及管理學類	3499A3 生技醫療經營管理學位學程
3 社會科學、商業及法律	34 商業及管理學門	3499 其他商業及管理學類	3499A4 巨量資料管理學院學位學程
3 社會科學、商業及法律	34 商業及管理學門	3499 其他商業及管理學類	3499A5 不動產財務金融學位學程
3 社會科學、商業及法律	34 商業及管理學門	3499 其他商業及管理學類	3499A6 都會產業經營與行銷學系
3 社會科學、商業及法律	34 商業及管理學門	3499 其他商業及管理學類	3499A7 數位設計與資訊管理系
3 社會科學、商業及法律	34 商業及管理學門	3499 其他商業及管理學類	3499A8 創業創新管理研究所
3 社會科學、商業及法律	34 商業及管理學門	3499 其他商業及管理學類	3499A9 工業管理與資訊系
3 社會科學、商業及法律	34 商業及管理學門	3499 其他商業及管理學類	3499B0 生物科技高階管理研究所
3 社會科學、商業及法律	34 商業及管理學門	3499 其他商業及管理學類	3499B1 大數據科技及管理研究所
3 社會科學、商業及法律	34 商業及管理學門	3499 其他商業及管理學類	3499B2 時尚經營系
3 社會科學、商業及法律	34 商業及管理學門	3499 其他商業及管理學類	3499B3 會展暨文創事業管理學位學程
3 社會科學、商業及法律	34 商業及管理學門	3499 其他商業及管理學類	3499B4 國際健康行銷管理學位學程
3 社會科學、商業及法律	34 商業及管理學門	3499 其他商業及管理學類	3499B5 資訊與電子商務管理系
3 社會科學、商業及法律	34 商業及管理學門	3499 其他商業及管理學類	3499B6 商學大數據分析學位學程
3 社會科學、商業及法律	34 商業及管理學門	3499 其他商業及管理學類	3499B7 時尚創意管理學位學程
3 社會科學、商業及法律	38 法律學門	3801 一般法律學類	380101 法律學系
3 社會科學、商業及法律	38 法律學門	3801 一般法律學類	380102 法學系
3 社會科學、商業及法律	38 法律學門	3801 一般法律學類	380103 法律與政府研究所
3 社會科學、商業及法律	38 法律學門	3801 一般法律學類	380104 司法學系
3 社會科學、商業及法律	38 法律學門	3801 一般法律學類	380106 學士後法律學系
3 社會科學、商業及法律	38 法律學門	3802 專業法律學類	380201 財經法律學系
3 社會科學、商業及法律	38 法律學門	3802 專業法律學類	380202 海洋法律研究所
3 社會科學、商業及法律	38 法律學門	3802 專業法律學類	380203 科技法律學系
3 社會科學、商業及法律	38 法律學門	3802 專業法律學類	380204 法律科際整合研究所

3 社會科學、商業及法律	38 法律學門	3802 專業法律學類	380205 科際整合法律學研究所
3 社會科學、商業及法律	38 法律學門	3802 專業法律學類	380206 法律專業研究所
3 社會科學、商業及法律	38 法律學門	3802 專業法律學類	380207 文教法律研究所
3 社會科學、商業及法律	38 法律學門	3802 專業法律學類	380208 財政法學系
3 社會科學、商業及法律	38 法律學門	3802 專業法律學類	380209 財金法律系
3 社會科學、商業及法律	38 法律學門	3802 專業法律學類	380210 智慧財產權(法律)研究所
3 社會科學、商業及法律	38 法律學門	3802 專業法律學類	380211 資訊法律系
3 社會科學、商業及法律	38 法律學門	3802 專業法律學類	380212 財稅法律學系
3 社會科學、商業及法律	38 法律學門	3802 專業法律學類	380213 專利研究所
3 社會科學、商業及法律	38 法律學門	3802 專業法律學類	380214 海洋與邊境管理學系
3 社會科學、商業及法律	38 法律學門	3802 專業法律學類	380215 醫療暨生物科技法律研究所
3 社會科學、商業及法律	38 法律學門	3802 專業法律學類	380216 海洋法政學位學程
3 社會科學、商業及法律	38 法律學門	3802 專業法律學類	380217 事業經營法務學位學程
3 社會科學、商業及法律	38 法律學門	3899 其他法律學類	389901 政治法律學系
3 社會科學、商業及法律	38 法律學門	3899 其他法律學類	389902 法(律)政(治)學系
3 社會科學、商業及法律	38 法律學門	3899 其他法律學類	389989 法律類第二專長學位學程
3 社會科學、商業及法律	38 法律學門	3899 其他法律學類	389998 法學院
3 社會科學、商業及法律	38 法律學門	3899 其他法律學類	389999 法律學院
4 科學	42 生命科學學門	4201 生物學類	420101 生物(科)學系
4 科學	42 生命科學學門	4201 生物學類	420102 水生生物科學系
4 科學	42 生命科學學門	4201 生物學類	420103 生命科學系
4 科學	42 生命科學學門	4201 生物學類	420104 生物多樣性研究所
4 科學	42 生命科學學門	4201 生物學類	420105 動物學研究所
4 科學	42 生命科學學門	4201 生物學類	420106 植物科學研究所
4 科學	42 生命科學學門	4201 生物學類	420107 昆蟲學系
4 科學	42 生命科學學門	4201 生物學類	420108 應用動物系
4 科學	42 生命科學學門	4201 生物學類	420109 植物學系
4 科學	42 生命科學學門	4201 生物學類	420110 輻射生物研究所
4 科學	42 生命科學學門	4201 生物學類	420111 博物學系
4 科學	42 生命科學學門	4201 生物學類	420112 水產生物(技術)學系
4 科學	42 生命科學學門	4201 生物學類	420113 癌症生物學研究所



4 科學	42 生命科學學門	4201 生物學類	420114 熱帶植物科學研究所
4 科學	42 生命科學學門	4201 生物學類	420115 動物保健學位學程
4 科學	42 生命科學學門	4201 生物學類	420177 生物學類產學專班
4 科學	42 生命科學學門	4202 生態學類	420201 生態學系
4 科學	42 生命科學學門	4202 生態學類	420202 生態學與演化生物學研究所
4 科學	42 生命科學學門	4202 生態學類	420203 野生動物保育研究所
4 科學	42 生命科學學門	4202 生態學類	420204 生物型態學研究所
4 科學	42 生命科學學門	4202 生態學類	420205 生態暨演化生物學研究所
4 科學	42 生命科學學門	4202 生態學類	420206 生態科學與技術學系
4 科學	42 生命科學學門	4202 生態學類	420207 生態人文學系
4 科學	42 生命科學學門	4203 生物科技學類	420301 生物技術系
4 科學	42 生命科學學門	4203 生物科技學類	420302 (自然)生物科技學系
4 科學	42 生命科學學門	4203 生物科技學類	420303 生物科技與生物資訊學系
4 科學	42 生命科學學門	4203 生物科技學類	420304 生物科技與工程研究所
4 科學	42 生命科學學門	4203 生物科技學類	420305 生物技術與化學工程研究所
4 科學	42 生命科學學門	4203 生物科技學類	420306 生物產業科技學系
4 科學	42 生命科學學門	4203 生物科技學類	420307 生物資源(與科技)(技術)學系
4 科學	42 生命科學學門	4203 生物科技學類	420308 健康與生技產業研究所
4 科學	42 生命科學學門	4203 生物科技學類	420309 生化科學研究所
4 科學	42 生命科學學門	4203 生物科技學類	420310 生化科技學系
4 科學	42 生命科學學門	4203 生物科技學類	420311 生化暨生物科技研究所
4 科學	42 生命科學學門	4203 生物科技學類	420312 細胞及分子生物研究所
4 科學	42 生命科學學門	4203 生物科技學類	420313 分子(生物)及細胞生物研究所
4 科學	42 生命科學學門	4203 生物科技學類	420314 分子生物(科技)學系
4 科學	42 生命科學學門	4203 生物科技學類	420315 生物醫藥科學研究所
4 科學	42 生命科學學門	4203 生物科技學類	420316 生化與程序工程研究所
4 科學	42 生命科學學門	4203 生物科技學類	420317 生醫科學暨工程跨領域學位學程
4 科學	42 生命科學學門	4203 生物科技學類	420318 分子生物暨人類遺傳學系
4 科學	42 生命科學學門	4203 生物科技學類	420319 分子醫學與生物工程研究所
4 科學	42 生命科學學門	4203 生物科技學類	420320 健康科技研究所
4 科學	42 生命科學學門	4203 生物科技學類	420321 基因體與系統生物學學位學程

4 科學	42 門 生命科學學	4203 生物科技學類	420322 生命科學暨生物科技學系
4 科學	42 門 生命科學學	4203 生物科技學類	420323 健康產業科技研究所
4 科學	42 門 生命科學學	4203 生物科技學類	420325 生物科技產業學位學程
4 科學	42 門 生命科學學	4203 生物科技學類	420326 生物科技與產業科學系
4 科學	42 門 生命科學學	4203 生物科技學類	420327 生技產業學位學程
4 科學	42 門 生命科學學	4203 生物科技學類	420377 生物科技類產學專班
4 科學	42 門 生命科學學	4203 生物科技學類	420388 生物科技類產業研發專班
4 科學	42 門 生命科學學	4204 微生物學類	420401 微生物學系
4 科學	42 門 生命科學學	4204 微生物學類	420402 微生物(與)免疫學系
4 科學	42 門 生命科學學	4204 微生物學類	420403 微生物與生化學研究所
4 科學	42 門 生命科學學	4204 微生物學類	420404 應用微生物學系
4 科學	42 門 生命科學學	4204 微生物學類	420405 醫學應用微生物研究所
4 科學	42 門 生命科學學	4204 微生物學類	420406 微生物學免疫學暨生物化學研究所
4 科學	42 門 生命科學學	4205 生物化學學類	420501 生物化學(暨分子生物)研究所
4 科學	42 門 生命科學學	4205 生物化學學類	420502 生化暨分子生物研究所
4 科學	42 門 生命科學學	4205 生物化學學類	420503 生物醫學(科學)學系
4 科學	42 門 生命科學學	4205 生物化學學類	420504 生物醫學暨環境生物學系
4 科學	42 門 生命科學學	4205 生物化學學類	420505 分子與生物化學系
4 科學	42 門 生命科學學	4205 生物化學學類	420506 生物醫學暨生物學系
4 科學	42 門 生命科學學	4206 生物訊息學類	420601 生物(資訊與)訊息傳遞研究所
4 科學	42 門 生命科學學	4206 生物訊息學類	420602 人類遺傳學研究所
4 科學	42 門 生命科學學	4206 生物訊息學類	420603 基因體科學研究所
4 科學	42 門 生命科學學	4206 生物訊息學類	420604 系統生物與生物資訊研究所
4 科學	42 門 生命科學學	4206 生物訊息學類	420605 生物資訊與結構生物研究所
4 科學	42 門 生命科學學	4206 生物訊息學類	420606 生物(與)醫學資訊學系
4 科學	42 門 生命科學學	4206 生物訊息學類	420607 遺傳學研究所
4 科學	42 門 生命科學學	4206 生物訊息學類	420608 生物及解剖學研究所
4 科學	42 門 生命科學學	4206 生物訊息學類	420609 分子系統生物醫學研究所
4 科學	42 門 生命科學學	4206 生物訊息學類	420610 生物資訊學系
4 科學	42 門 生命科學學	4206 生物訊息學類	420611 生物資訊與系統生物研究所
4 科學	42 門 生命科學學	4206 生物訊息學類	420612 基因體暨生物資訊學研究所

4 科學	42 門 生命科學學	4206 生物訊息學類	420613 微生物基因體學學位學程
4 科學	42 門 生命科學學	4299 其他生命科學類	429901 應用化學暨生命科學系
4 科學	42 門 生命科學學	4299 其他生命科學類	429902 應用化學暨生物科學系
4 科學	42 門 生命科學學	4299 其他生命科學類	429903 生命科學院(不分系)
4 科學	42 門 生命科學學	4299 其他生命科學類	429904 系統神經科學研究所
4 科學	42 門 生命科學學	4299 其他生命科學類	429905 微生物免疫與生物藥學系
4 科學	42 門 生命科學學	4299 其他生命科學類	429906 跨領域神經科學學位學程
4 科學	42 門 生命科學學	4299 其他生命科學類	429907 健康產業發展學位學程
4 科學	42 門 生命科學學	4299 其他生命科學類	429908 生化微生物免疫研究所
4 科學	44 門 自然科學學	4401 化學學類	440101 化學系
4 科學	44 門 自然科學學	4401 化學學類	440102 應用化學系
4 科學	44 門 自然科學學	4401 化學學類	440103 化學暨生物化學系
4 科學	44 門 自然科學學	4401 化學學類	440104 工業化學系
4 科學	44 門 自然科學學	4401 化學學類	440105 應用化學及材料科學學系
4 科學	44 門 自然科學學	4401 化學學類	440106 化學生物系
4 科學	44 門 自然科學學	4401 化學學類	440107 跨領域分子科學學位學程
4 科學	44 門 自然科學學	4401 化學學類	440108 永續化學科技國際學位學程
4 科學	44 門 自然科學學	4401 化學學類	440188 化學類產業研發專班
4 科學	44 門 自然科學學	4402 地球科學學類	440201 地球科學系
4 科學	44 門 自然科學學	4402 地球科學學類	440202 應用地球科學研究所
4 科學	44 門 自然科學學	4402 地球科學學類	440203 地質(科)學系
4 科學	44 門 自然科學學	4402 地球科學學類	440204 應用地質研究所
4 科學	44 門 自然科學學	4402 地球科學學類	440205 地震研究所
4 科學	44 門 自然科學學	4402 地球科學學類	440206 應用地球物理研究所
4 科學	44 門 自然科學學	4402 地球科學學類	440207 水文(與海洋)科學研究所
4 科學	44 門 自然科學學	4402 地球科學學類	440208 地球與環境科學系
4 科學	44 門 自然科學學	4402 地球科學學類	440209 地球物理學系
4 科學	44 門 自然科學學	4402 地球科學學類	440210 物理暨地球科學學系
4 科學	44 門 自然科學學	4402 地球科學學類	440211 衛星資訊暨地球環境研究所
4 科學	44 門 自然科學學	4402 地球科學學類	440212 應用地球物理與環境科學研究所
4 科學	44 門 自然科學學	4402 地球科學學類	440213 地球系統科學研究所

4 科學	44 自然科學學門	4402 地球科學學類	440214 氣候變遷與永續發展國際學位學程
4 科學	44 自然科學學門	4403 物理學類	440301 物理學系
4 科學	44 自然科學學門	4403 物理學類	440302 應用物理學系
4 科學	44 自然科學學門	4403 物理學類	440303 電子物理學系
4 科學	44 自然科學學門	4403 物理學類	440304 生物物理(學)研究所
4 科學	44 自然科學學門	4403 物理學類	440305 高分子物理研究所
4 科學	44 自然科學學門	4403 物理學類	440306 太空(天文)與電漿科學研究所
4 科學	44 自然科學學門	4403 物理學類	440307 加速器光源及中子束應用學位學程
4 科學	44 自然科學學門	4403 物理學類	440388 物理類產業研發專班
4 科學	44 自然科學學門	4404 大氣科學學類	440401 大氣科學系
4 科學	44 自然科學學門	4404 大氣科學學類	440402 大氣物理學系
4 科學	44 自然科學學門	4404 大氣科學學類	440403 氣象學系
4 科學	44 自然科學學門	4405 海洋科學學類	440501 海洋生物(科技)(暨資源)(技術)系
4 科學	44 自然科學學門	4405 海洋科學學類	440502 海洋生物多樣性及演化研究所
4 科學	44 自然科學學門	4405 海洋科學學類	440503 海洋物理研究所
4 科學	44 自然科學學門	4405 海洋科學學類	440504 海洋環境資訊系
4 科學	44 自然科學學門	4405 海洋科學學類	440505 海洋環境(化學)與生態研究所
4 科學	44 自然科學學門	4405 海洋科學學類	440506 海下技術研究所
4 科學	44 自然科學學門	4405 海洋科學學類	440507 海洋地質及化學研究所
4 科學	44 自然科學學門	4405 海洋科學學類	440508 海洋(科學)學系
4 科學	44 自然科學學門	4405 海洋科學學類	440509 海洋科技與事務研究所
4 科學	44 自然科學學門	4405 海洋科學學類	440510 海洋地質研究所
4 科學	44 自然科學學門	4405 海洋科學學類	440511 海洋環境學系
4 科學	44 自然科學學門	4405 海洋科學學類	440512 海洋資源學系
4 科學	44 自然科學學門	4405 海洋科學學類	440513 海洋資源與環境變遷學位學程
4 科學	44 自然科學學門	4406 天文及太空科學學類	440601 天文(物理)研究所
4 科學	44 自然科學學門	4406 天文及太空科學學類	440602 物理與天文學研究所
4 科學	44 自然科學學門	4406 天文及太空科學學類	440603 太空科學研究所
4 科學	44 自然科學學門	4499 其他自然科學學類	449901 應用科學系
4 科學	44 自然科學學門	4499 其他自然科學學類	449902 應用科技系
4 科學	44 自然科學學門	4499 其他自然科學學類	449903 理化學系

4 科學	44 自然科學學門	4499 其他自然科學學類	449904 遙測科技學位學程
4 科學	44 自然科學學門	4499 其他自然科學學類	449905 先進光源科技學位學程
4 科學	44 自然科學學門	4499 其他自然科學學類	449906 加速器光源科技與應用學位學程
4 科學	44 自然科學學門	4499 其他自然科學學類	449907 應用物理暨化學系
4 科學	44 自然科學學門	4499 其他自然科學學類	449908 地球環境暨生物資源學系
4 科學	44 自然科學學門	4499 其他自然科學學類	449909 自然災害減災及管理學位學程
4 科學	44 自然科學學門	4499 其他自然科學學類	449910 醫學應用化學系
4 科學	44 自然科學學門	4499 其他自然科學學類	449911 尖端材料科學學位學程
4 科學	44 自然科學學門	4499 其他自然科學學類	449912 環境科技學位學程
4 科學	44 自然科學學門	4499 其他自然科學學類	449913 綠色與資訊科技學位學程
4 科學	44 自然科學學門	4499 其他自然科學學類	449999 理學院(不分系)
4 科學	46 數學及統計學門	4601 數學學類	460101 數學系
4 科學	46 數學及統計學門	4601 數學學類	460102 應用數學系
4 科學	46 數學及統計學門	4601 數學學類	460103 商用數學系
4 科學	46 數學及統計學門	4601 數學學類	460104 數理系
4 科學	46 數學及統計學門	4601 數學學類	460106 數學建模與科學計算研究所
4 科學	46 數學及統計學門	4602 統計學類	460201 統計(科學)(資訊)學系
4 科學	46 數學及統計學門	4602 統計學類	460202 統計與精算學系
4 科學	46 數學及統計學門	4602 統計學類	460203 應用統計(資訊)學系
4 科學	46 數學及統計學門	4602 統計學類	460204 數理統計學系
4 科學	46 數學及統計學門	4602 統計學類	460205 數理統計與精算學系
4 科學	46 數學及統計學門	4699 其他數學及統計學類	469901 數理科學研究所
4 科學	46 數學及統計學門	4699 其他數學及統計學類	469902 財務工程與精算數學系
4 科學	46 數學及統計學門	4699 其他數學及統計學類	469903 財務與計算數學系
4 科學	46 數學及統計學門	4699 其他數學及統計學類	469904 應用數學科學研究所
4 科學	46 數學及統計學門	4699 其他數學及統計學類	469905 財務與精算學系
4 科學	46 數學及統計學門	4699 其他數學及統計學類	469906 應用統計與資料科學學系
4 科學	48 電算機學門	4801 電算機一般學類	480101 資訊科技學系
4 科學	48 電算機學門	4801 電算機一般學類	480102 資訊科技與管理系
4 科學	48 電算機學門	4801 電算機一般學類	480103 資訊工程管理系
4 科學	48 電算機學門	4801 電算機一般學類	480104 資訊與電能科技研究所
4 科學	48 電算機學門	4801 電算機一般學類	480105 電子計算機科學學系

4 科學	48 電算機學門	4801 電算機一般學類	480106 計算機工程學系
4 科學	48 電算機學門	4801 電算機一般學類	480109 資訊管理(技術)學系
4 科學	48 電算機學門	4801 電算機一般學類	480110 資訊工程與娛樂科技系
4 科學	48 電算機學門	4801 電算機一般學類	480111 雲端科技與商務應用學位學程
4 科學	48 電算機學門	4802 網路學類	480201 資訊網路(技術)系
4 科學	48 電算機學門	4802 網路學類	480202 資訊網路與多媒體研究所
4 科學	48 電算機學門	4802 網路學類	480203 網路應用科學學系
4 科學	48 電算機學門	4802 網路學類	480204 網路與多媒體科技研究所
4 科學	48 電算機學門	4802 網路學類	480205 網路系統學系
4 科學	48 電算機學門	4802 網路學類	480206 多媒體網路通訊數位學系
4 科學	48 電算機學門	4802 網路學類	480207 網路與資訊系統學位學程
4 科學	48 電算機學門	4803 軟體發展學類	480301 多媒體(與)遊戲發展科學系
4 科學	48 電算機學門	4803 軟體發展學類	480302 多媒體與電腦娛樂科學系
4 科學	48 電算機學門	4803 軟體發展學類	480303 多媒體工程研究所
4 科學	48 電算機學門	4803 軟體發展學類	480304 資訊軟體學系
4 科學	48 電算機學門	4803 軟體發展學類	480305 數位(科技與)遊戲(軟體)設計系
4 科學	48 電算機學門	4803 軟體發展學類	480306 軟體工程學系
4 科學	48 電算機學門	4803 軟體發展學類	480307 動畫與遊戲軟體設計學系
4 科學	48 電算機學門	4803 軟體發展學類	480308 多媒體與電腦遊戲發展科學系
4 科學	48 電算機學門	4803 軟體發展學類	480309 多媒體(與)遊戲設計系
4 科學	48 電算機學門	4803 軟體發展學類	480310 資訊創新與科技學系
4 科學	48 電算機學門	4803 軟體發展學類	480311 數位娛樂與遊戲設計學系
4 科學	48 電算機學門	4803 軟體發展學類	480312 應用遊戲科技系
4 科學	48 電算機學門	4803 軟體發展學類	480313 數位多媒體系
4 科學	48 電算機學門	4803 軟體發展學類	480314 軟體工程與數位創意學位學程
4 科學	48 電算機學門	4803 軟體發展學類	480315 多媒體動畫應用系
4 科學	48 電算機學門	4803 軟體發展學類	480316 資訊應用與管理系
4 科學	48 電算機學門	4803 軟體發展學類	480317 軟體工程與管理學系
4 科學	48 電算機學門	4804 系統設計學類	480401 資訊系統與應用研究所
4 科學	48 電算機學門	4805 電算機應用學類	480501 電腦應用工程系
4 科學	48 電算機學門	4805 電算機應用學類	480502 應用資訊(科學)學系
4 科學	48 電算機學門	4805 電算機應用學類	480503 資訊(科技)(與)應用學系
4 科學	48 電算機學門	4805 電算機應用學類	480504 資訊與設計學系
4 科學	48 電算機學門	4805 電算機應用學類	480505 數位內容(科技)(與)(管理)學系
4 科學	48 電算機學門	4805 電算機應用學類	480506 數位生活科技研究所
4 科學	48 電算機學門	4805 電算機應用學類	480507 資訊模擬與設計學系
4 科學	48 電算機學門	4805 電算機應用學類	480508 智慧計算與應用研究所
4 科學	48 電算機學門	4805 電算機應用學類	480509 電子計算機應用學系
4 科學	48 電算機學門	4805 電算機應用學類	480510 計算機管理決策研究所
4 科學	48 電算機學門	4805 電算機應用學類	480513 應用空間資訊系
4 科學	48 電算機學門	4805 電算機應用學類	480514 數位科技(應用)學系
4 科學	48 電算機學門	4805 電算機應用學類	480515 數位生活應用學位學程

4 科學	48 電算機學門	4805 電算機應用學類	480516 多媒體(與)動畫設計學系
4 科學	48 電算機學門	4805 電算機應用學類	480517 數位應用學系
4 科學	48 電算機學門	4805 電算機應用學類	480518 資訊管理與應用研究所
4 科學	48 電算機學門	4805 電算機應用學類	480519 資訊多媒體應用學系
4 科學	48 電算機學門	4805 電算機應用學類	480520 數位資訊學系
4 科學	48 電算機學門	4805 電算機應用學類	480521 資訊與多媒體設計學系
4 科學	48 電算機學門	4805 電算機應用學類	480522 網路多媒體設計學系
4 科學	48 電算機學門	4805 電算機應用學類	480523 數位生活創意系
4 科學	48 電算機學門	4805 電算機應用學類	480524 多媒體數位內容學位學程
4 科學	48 電算機學門	4805 電算機應用學類	480525 數位內容創作學位學程
4 科學	48 電算機學門	4805 電算機應用學類	480526 資訊與決策科學研究所
4 科學	48 電算機學門	4805 電算機應用學類	480527 空間資訊應用學位學程
4 科學	48 電算機學門	4805 電算機應用學類	480528 數位內容應用與管理系
4 科學	48 電算機學門	4805 電算機應用學類	480529 數位內容設計與管理學系
4 科學	48 電算機學門	4805 電算機應用學類	480530 行動科技學系
4 科學	48 電算機學門	4805 電算機應用學類	480531 多媒體系統與智慧型運算工程學位學程
4 科學	48 電算機學門	4805 電算機應用學類	480532 行動多媒體設計學位學程
4 科學	48 電算機學門	4805 電算機應用學類	480533 行動商務與多媒體應用學系
4 科學	48 電算機學門	4805 電算機應用學類	480535 資訊應用與科技管理研究所
4 科學	48 電算機學門	4805 電算機應用學類	480536 行動科技應用系
4 科學	48 電算機學門	4805 電算機應用學類	480599 科技學院
4 科學	48 電算機學門	4899 其他電算機學類	489901 電腦與智慧型機器人學位學程
4 科學	48 電算機學門	4899 其他電算機學類	489902 健康產業資訊科技系
4 科學	48 電算機學門	4899 其他電算機學類	489903 醫護資訊學位學程
4 科學	48 電算機學門	4899 其他電算機學類	489904 醫學資訊與創新應用學位學程
4 科學	48 電算機學門	4899 其他電算機學類	489905 行動裝置與傳播媒體應用學位學程
4 科學	48 電算機學門	4899 其他電算機學類	489977 資訊類產學專班
4 科學	48 電算機學門	4899 其他電算機學類	489988 資訊類產業研發專班
4 科學	48 電算機學門	4899 其他電算機學類	489989 電算機類第二專長學位學程
5 工程、製造及營 造	52 工程學門	5201 電資工程學類	520101 電機(與控制)工程學系
5 工程、製造及營 造	52 工程學門	5201 電資工程學類	520102 電機與通訊工程研究所
5 工程、製造及營 造	52 工程學門	5201 電資工程學類	520103 (微)電子(工程)學系
5 工程、製造及營 造	52 工程學門	5201 電資工程學類	520104 電子與資訊(工程)系
5 工程、製造及營 造	52 工程學門	5201 電資工程學類	520105 光電(技術)學系
5 工程、製造及營 造	52 工程學門	5201 電資工程學類	520106 光電(科學與)工程學系
5 工程、製造及營 造	52 工程學門	5201 電資工程學類	520107 光電暨固態電子研究所
5 工程、製造及營 造	52 工程學門	5201 電資工程學類	520108 光電科技(學)研究所
5 工程、製造及營 造	52 工程學門	5201 電資工程學類	520109 光電與材料科技學系

造			
5 工程、製造及營 造	52 工程學門	5201 電資工程學類	520110 顯示科技研究所
5 工程、製造及營 造	52 工程學門	5201 電資工程學類	520111 顯示技術研究所
5 工程、製造及營 造	52 工程學門	5201 電資工程學類	520112 航空電子系
5 工程、製造及營 造	52 工程學門	5201 電資工程學類	520113 積體電路設計研究所
5 工程、製造及營 造	52 工程學門	5201 電資工程學類	520114 資訊工程學系
5 工程、製造及營 造	52 工程學門	5201 電資工程學類	520115 資訊工程與科學系
5 工程、製造及營 造	52 工程學門	5201 電資工程學類	520116 資訊科學學系
5 工程、製造及營 造	52 工程學門	5201 電資工程學類	520117 (資訊)網路工程系
5 工程、製造及營 造	52 工程學門	5201 電資工程學類	520118 資訊科學與應用學系
5 工程、製造及營 造	52 工程學門	5201 電資工程學類	520119 資訊科學與工程學系
5 工程、製造及營 造	52 工程學門	5201 電資工程學類	520120 資訊學系
5 工程、製造及營 造	52 工程學門	5201 電資工程學類	520121 自動化(控制)工程系
5 工程、製造及營 造	52 工程學門	5201 電資工程學類	520122 電資系
5 工程、製造及營 造	52 工程學門	5201 電資工程學類	520123 電信工程學系
5 工程、製造及營 造	52 工程學門	5201 電資工程學類	520124 電訊工程學系
5 工程、製造及營 造	52 工程學門	5201 電資工程學類	520125 通訊與導航工程學系
5 工程、製造及營 造	52 工程學門	5201 電資工程學類	520126 (光電與)通訊(工程)學系
5 工程、製造及營 造	52 工程學門	5201 電資工程學類	520127 資訊與通訊工程研究所
5 工程、製造及營 造	52 工程學門	5201 電資工程學類	520128 資訊科技與(行動)通訊學 系
5 工程、製造及營 造	52 工程學門	5201 電資工程學類	520129 資訊通訊科技管理學系
5 工程、製造及營 造	52 工程學門	5201 電資工程學類	520130 電腦(與)通訊(工程)學系
5 工程、製造及營 造	52 工程學門	5201 電資工程學類	520131 電腦通訊與系統工程研究 所
5 工程、製造及營 造	52 工程學門	5201 電資工程學類	520132 網路(與)通訊學系
5 工程、製造及營 造	52 工程學門	5201 電資工程學類	520133 電機動力工程學系
5 工程、製造及營 造	52 工程學門	5201 電資工程學類	520134 電化工程學系
5 工程、製造及營 造	52 工程學門	5201 電資工程學類	520135 電機電力(工程)學系
5 工程、製造及營 造	52 工程學門	5201 電資工程學類	520136 電機與資訊工程研究所
5 工程、製造及營 造	52 工程學門	5201 電資工程學類	520137 電腦通訊與控制研究所
5 工程、製造及營 造	52 工程學門	5201 電資工程學類	520138 電力與能源研究所
5 工程、製造及營 造	52 工程學門	5201 電資工程學類	520139 半導體科技研究所



5 工程、製造及營 造	52 工程學門	5201 電資工程學類	520140 電機與能源(科技)系
5 工程、製造及營 造	52 工程學門	5201 電資工程學類	520141 電能與控制工程研究所
5 工程、製造及營 造	52 工程學門	5201 電資工程學類	520142 應用電子科技系
5 工程、製造及營 造	52 工程學門	5201 電資工程學類	520143 光電物理學系
5 工程、製造及營 造	52 工程學門	5201 電資工程學類	520144 電子通訊學系
5 工程、製造及營 造	52 工程學門	5201 電資工程學類	520145 電信研究所
5 工程、製造及營 造	52 工程學門	5201 電資工程學類	520146 導航與通訊系
5 工程、製造及營 造	52 工程學門	5201 電資工程學類	520147 網路與電訊工程學系
5 工程、製造及營 造	52 工程學門	5201 電資工程學類	520148 通訊與計算機工程系
5 工程、製造及營 造	52 工程學門	5201 電資工程學類	520149 光電系統工程系
5 工程、製造及營 造	52 工程學門	5201 電資工程學類	520154 自動控制工程學系
5 工程、製造及營 造	52 工程學門	5201 電資工程學類	520155 平面顯示技術碩士
5 工程、製造及營 造	52 工程學門	5201 電資工程學類	520156 電機電力工程(國際)碩士 [已禁用]
5 工程、製造及營 造	52 工程學門	5201 電資工程學類	520157 航空與電子科技研究所
5 工程、製造及營 造	52 工程學門	5201 電資工程學類	520158 數位機電科技研究所
5 工程、製造及營 造	52 工程學門	5201 電資工程學類	520160 通訊資訊碩士
5 工程、製造及營 造	52 工程學門	5201 電資工程學類	520161 電機(與)電子工程學系
5 工程、製造及營 造	52 工程學門	5201 電資工程學類	520162 影像顯示(科技)(技術)學 系
5 工程、製造及營 造	52 工程學門	5201 電資工程學類	520163 電子與光電(應用)(工程) 系
5 工程、製造及營 造	52 工程學門	5201 電資工程學類	520164 資訊與(網路)通訊系
5 工程、製造及營 造	52 工程學門	5201 電資工程學類	520165 照明與顯示科技研究所
5 工程、製造及營 造	52 工程學門	5201 電資工程學類	520166 半導體工程研究所
5 工程、製造及營 造	52 工程學門	5201 電資工程學類	520167 資訊電機工程研究所
5 工程、製造及營 造	52 工程學門	5201 電資工程學類	520168 電腦與通信(工程)研究所
5 工程、製造及營 造	52 工程學門	5201 電資工程學類	520169 製造資訊與系統研究所
5 工程、製造及營 造	52 工程學門	5201 電資工程學類	520170 電控工程研究所
5 工程、製造及營 造	52 工程學門	5201 電資工程學類	520171 光電系統研究所
5 工程、製造及營 造	52 工程學門	5201 電資工程學類	520172 色彩與照明科技研究所
5 工程、製造及營 造	52 工程學門	5201 電資工程學類	520173 電機與資訊技術系
5 工程、製造及營 造	52 工程學門	5201 電資工程學類	520174 奈米積體電路工程學位學 程
5 工程、製造及營 造	52 工程學門	5201 電資工程學類	520175 海下科技研究所

5 工程、製造及營 造	52 工程學門	5201 電資工程學類	520176 光電能源與視覺科技研究所
5 工程、製造及營 造	52 工程學門	5201 電資工程學類	520178 社群網路與人智計算學位 學程
5 工程、製造及營 造	52 工程學門	5201 電資工程學類	520179 雲端計算與物聯網數位學 習研究所
5 工程、製造及營 造	52 工程學門	5201 電資工程學類	520180 車用電子學位學程
5 工程、製造及營 造	52 工程學門	5201 電資工程學類	520181 國際半導體產業研究所
5 工程、製造及營 造	52 工程學門	5201 電資工程學類	520182 智慧聯網產業學位學程
5 工程、製造及營 造	52 工程學門	5201 電資工程學類	520183 微電子與光電研究所
5 工程、製造及營 造	52 工程學門	5201 電資工程學類	520188 電資類產業研發專班
5 工程、製造及營 造	52 工程學門	5201 電資工程學類	520196 電機(資訊)學院
5 工程、製造及營 造	52 工程學門	5201 電資工程學類	520197 機電學士班
5 工程、製造及營 造	52 工程學門	5201 電資工程學類	520198 電機資訊學位學程
5 工程、製造及營 造	52 工程學門	5201 電資工程學類	520199 資訊(電機)學院(不分系)
5 工程、製造及營 造	52 工程學門	5202 機械工程學類	520201 (動力)機械工程學系
5 工程、製造及營 造	52 工程學門	5202 機械工程學類	520202 車輛工程系
5 工程、製造及營 造	52 工程學門	5202 機械工程學類	520203 車輛科技研究所
5 工程、製造及營 造	52 工程學門	5202 機械工程學類	520204 航空工程學系
5 工程、製造及營 造	52 工程學門	5202 機械工程學類	520205 航空太空工程學系
5 工程、製造及營 造	52 工程學門	5202 機械工程學類	520206 飛機(系統)工程學系
5 工程、製造及營 造	52 工程學門	5202 機械工程學類	520207 航太與系統工程學系
5 工程、製造及營 造	52 工程學門	5202 機械工程學類	520208 航空機械系
5 工程、製造及營 造	52 工程學門	5202 機械工程學類	520209 機械與航太工程研究所
5 工程、製造及營 造	52 工程學門	5202 機械工程學類	520210 機械與航空工程研究所
5 工程、製造及營 造	52 工程學門	5202 機械工程學類	520211 造船工程系
5 工程、製造及營 造	52 工程學門	5202 機械工程學類	520212 系統工程暨造船學系
5 工程、製造及營 造	52 工程學門	5202 機械工程學類	520213 船舶機械系
5 工程、製造及營 造	52 工程學門	5202 機械工程學類	520214 輪機工程學系
5 工程、製造及營 造	52 工程學門	5202 機械工程學類	520215 機械設計工程學系
5 工程、製造及營 造	52 工程學門	5202 機械工程學類	520216 模具工程系
5 工程、製造及營 造	52 工程學門	5202 機械工程學類	520217 製造科技研究所
5 工程、製造及營 造	52 工程學門	5202 機械工程學類	520218 製造工程(與管理技術)學 系
5 工程、製造及營 造	52 工程學門	5202 機械工程學類	520219 機械與自動化工程學系

5 工程、製造及營 造	52 工程學門	5202 機械工程學類	520220 機械與電腦(輔助)工程學系
5 工程、製造及營 造	52 工程學門	5202 機械工程學類	520221 機電科技學系
5 工程、製造及營 造	52 工程學門	5202 機械工程學類	520222 自動化(及)控制系
5 工程、製造及營 造	52 工程學門	5202 機械工程學類	520223 自動化及機電整合研究所
5 工程、製造及營 造	52 工程學門	5202 機械工程學類	520224 機電自動化研究所
5 工程、製造及營 造	52 工程學門	5202 機械工程學類	520225 自動化科技研究所
5 工程、製造及營 造	52 工程學門	5202 機械工程學類	520226 (機械與)機電工程學系
5 工程、製造及營 造	52 工程學門	5202 機械工程學類	520227 醫療機電工程研究所
5 工程、製造及營 造	52 工程學門	5202 機械工程學類	520228 系統及船舶機電工程學系
5 工程、製造及營 造	52 工程學門	5202 機械工程學類	520229 光機電工程研究所
5 工程、製造及營 造	52 工程學門	5202 機械工程學類	520230 (光)機電整合(工程)研究所
5 工程、製造及營 造	52 工程學門	5202 機械工程學類	520231 光機電暨材料學系
5 工程、製造及營 造	52 工程學門	5202 機械工程學類	520232 機電光(系統)(工程)研究所
5 工程、製造及營 造	52 工程學門	5202 機械工程學類	520233 微機電系統與工程研究所
5 工程、製造及營 造	52 工程學門	5202 機械工程學類	520234 應用力學研究所
5 工程、製造及營 造	52 工程學門	5202 機械工程學類	520235 精密機械與製造科技系
5 工程、製造及營 造	52 工程學門	5202 機械工程學類	520236 機械與精密工程研究所
5 工程、製造及營 造	52 工程學門	5202 機械工程學類	520237 精密(機電)工程研究所
5 工程、製造及營 造	52 工程學門	5202 機械工程學類	520238 機電系統工程研究所
5 工程、製造及營 造	52 工程學門	5202 機械工程學類	520239 生物(產業)機電工程學系
5 工程、製造及營 造	52 工程學門	5202 機械工程學類	520240 微生物機電工程研究所
5 工程、製造及營 造	52 工程學門	5202 機械工程學類	520241 機械(與)材料工程系
5 工程、製造及營 造	52 工程學門	5202 機械工程學類	520242 機械與輪機工程學系
5 工程、製造及營 造	52 工程學門	5202 機械工程學類	520243 機械與生產(技術)系
5 工程、製造及營 造	52 工程學門	5202 機械工程學類	520244 機械與生產工程系
5 工程、製造及營 造	52 工程學門	5202 機械工程學類	520245 機械製造工程系
5 工程、製造及營 造	52 工程學門	5202 機械工程學類	520246 機電光整合工程研究所
5 工程、製造及營 造	52 工程學門	5202 機械工程學類	520247 車輛與軌道技術研究所
5 工程、製造及營 造	52 工程學門	5202 機械工程學類	520248 農業機械工程學系
5 工程、製造及營 造	52 工程學門	5202 機械工程學類	520252 產業精密機械研究所
5 工程、製造及營 造	52 工程學門	5202 機械工程學類	520253 精密機械與製造技術研究所

5 工程、製造及營 造	52 工程學門	5202 機械工程學類	520254 創意工程與精密科技研究所
5 工程、製造及營 造	52 工程學門	5202 機械工程學類	520255 機械與能源工程學系
5 工程、製造及營 造	52 工程學門	5202 機械工程學類	520256 車輛產業技術與管理學程
5 工程、製造及營 造	52 工程學門	5202 機械工程學類	520257 車輛與機電(產業)系
5 工程、製造及營 造	52 工程學門	5202 機械工程學類	520258 動力及系統工程學系
5 工程、製造及營 造	52 工程學門	5202 機械工程學類	520259 機電能源及航太工程學系
5 工程、製造及營 造	52 工程學門	5202 機械工程學類	520261 創思設計機器人學位學程
5 工程、製造及營 造	52 工程學門	5202 機械工程學類	520262 創意產品科技應用系
5 工程、製造及營 造	52 工程學門	5202 機械工程學類	520263 造船及海洋工程系
5 工程、製造及營 造	52 工程學門	5202 機械工程學類	520264 扣件產業技術整合學位學程
5 工程、製造及營 造	52 工程學門	5202 機械工程學類	520265 精密系統設計學位學程
5 工程、製造及營 造	52 工程學門	5202 機械工程學類	520266 工具機產業學位學程
5 工程、製造及營 造	52 工程學門	5202 機械工程學類	520267 航空光機電系
5 工程、製造及營 造	52 工程學門	5202 機械工程學類	520268 前瞻製造系統學位學程
5 工程、製造及營 造	52 工程學門	5202 機械工程學類	520288 機械類產業研發專班
5 工程、製造及營 造	52 工程學門	5203 土木工程學類	520301 土木工程學系
5 工程、製造及營 造	52 工程學門	5203 土木工程學類	520302 土木與工程資訊學系
5 工程、製造及營 造	52 工程學門	5203 土木工程學類	520303 土木與水資源工程學系
5 工程、製造及營 造	52 工程學門	5203 土木工程學類	520304 土木及水利工程研究所
5 工程、製造及營 造	52 工程學門	5203 土木工程學類	520305 土木與生態工程學系
5 工程、製造及營 造	52 工程學門	5203 土木工程學類	520306 土木與環境工程學系
5 工程、製造及營 造	52 工程學門	5203 土木工程學類	520307 土木與防災(技術)研究所
5 工程、製造及營 造	52 工程學門	5203 土木工程學類	520308 土木與防災應用科技研究所
5 工程、製造及營 造	52 工程學門	5203 土木工程學類	520309 土木工程與防災科技研究所
5 工程、製造及營 造	52 工程學門	5203 土木工程學類	520310 土木(與)防災工程學系
5 工程、製造及營 造	52 工程學門	5203 土木工程學類	520311 營建工程學系
5 工程、製造及營 造	52 工程學門	5203 土木工程學類	520312 營建科技學系
5 工程、製造及營 造	52 工程學門	5203 土木工程學類	520313 營建工程與(不動產物業)管理學系
5 工程、製造及營 造	52 工程學門	5203 土木工程學類	520314 路工技術研究所
5 工程、製造及營 造	52 工程學門	5203 土木工程學類	520315 生物環境(系統)工程學系
5 工程、製造及營 造	52 工程學門	5203 土木工程學類	520316 農業土木工程學系

5 工程、製造及營 造	52 工程學門	5203 土木工程學類	520319 營建科技與空間資訊學系
5 工程、製造及營 造	52 工程學門	5203 土木工程學類	520320 環境資訊及工程學系
5 工程、製造及營 造	52 工程學門	5203 土木工程學類	520321 土木工程科技研究所
5 工程、製造及營 造	52 工程學門	5203 土木工程學類	520322 土木工程與環境資源管理 系
5 工程、製造及營 造	52 工程學門	5203 土木工程學類	520323 土木與防災設計系
5 工程、製造及營 造	52 工程學門	5203 土木工程學類	520324 營建科技與防災研究所
5 工程、製造及營 造	52 工程學門	5203 土木工程學類	520325 土木與工程管理學系
5 工程、製造及營 造	52 工程學門	5203 土木工程學類	520326 土壤與水工程學位學程
5 工程、製造及營 造	52 工程學門	5203 土木工程學類	520327 土木與空間資訊系
5 工程、製造及營 造	52 工程學門	5203 土木工程學類	520328 營建與空間設計系
5 工程、製造及營 造	52 工程學門	5203 土木工程學類	520329 環境資源與防災學位學程
5 工程、製造及營 造	52 工程學門	5203 土木工程學類	520388 土木工程類產業研發專班
5 工程、製造及營 造	52 工程學門	5204 化學工程學類	520401 化學工程學系
5 工程、製造及營 造	52 工程學門	5204 化學工程學類	520402 化學工程與生物科技學系
5 工程、製造及營 造	52 工程學門	5204 化學工程學類	520403 化(學)工(程)與材料工程 學系
5 工程、製造及營 造	52 工程學門	5204 化學工程學類	520404 化學工程與材料科(技)學 系
5 工程、製造及營 造	52 工程學門	5204 化學工程學類	520405 高分子(材料)(工程)學系
5 工程、製造及營 造	52 工程學門	5204 化學工程學類	520406 高分子環保材料研究所
5 工程、製造及營 造	52 工程學門	5204 化學工程學類	520407 高分子科學與工程學研究 所
5 工程、製造及營 造	52 工程學門	5204 化學工程學類	520408 分子科學(與工程)學系
5 工程、製造及營 造	52 工程學門	5204 化學工程學類	520409 有機高分子研究所
5 工程、製造及營 造	52 工程學門	5204 化學工程學類	520410 生化工程系
5 工程、製造及營 造	52 工程學門	5204 化學工程學類	520411 生化與生醫工程研究所
5 工程、製造及營 造	52 工程學門	5204 化學工程學類	520412 工業化學與災害防治研究 所
5 工程、製造及營 造	52 工程學門	5204 化學工程學類	520416 化工與生化工程系
5 工程、製造及營 造	52 工程學門	5204 化學工程學類	520417 造紙科技暨包裝設計學位 學程
5 工程、製造及營 造	52 工程學門	5204 化學工程學類	520418 能源電池科技學位學程
5 工程、製造及營 造	52 工程學門	5204 化學工程學類	520488 化學工程類產業研發專班
5 工程、製造及營 造	52 工程學門	5205 材料工程學類	520501 材料工程學系
5 工程、製造及營 造	52 工程學門	5205 材料工程學類	520502 材料科學(與)(工程)學系
5 工程、製造及營 造	52 工程學門	5205 材料工程學類	520503 材料科技研究所

5 工程、製造及營 造	52 工程學門	5205 材料工程學類	520504 材料與製造工程研究所
5 工程、製造及營 造	52 工程學門	5205 材料工程學類	520505 材料暨系統工程研究所
5 工程、製造及營 造	52 工程學門	5205 材料工程學類	520506 材料科學與管理系
5 工程、製造及營 造	52 工程學門	5205 材料工程學類	520507 材料及資源工程系
5 工程、製造及營 造	52 工程學門	5205 材料工程學類	520508 材料科學與綠色能源工程 研究所
5 工程、製造及營 造	52 工程學門	5205 材料工程學類	520509 (應用)材料及光電(工 程)(科學)學系
5 工程、製造及營 造	52 工程學門	5205 材料工程學類	520510 材料科學與奈米科技研究 所
5 工程、製造及營 造	52 工程學門	5205 材料工程學類	520511 奈米科學研究所
5 工程、製造及營 造	52 工程學門	5205 材料工程學類	520512 電子材料系
5 工程、製造及營 造	52 工程學門	5205 材料工程學類	520513 資源工程學系
5 工程、製造及營 造	52 工程學門	5205 材料工程學類	520514 奈米科技(暨)(微系統工 程)研究所
5 工程、製造及營 造	52 工程學門	5205 材料工程學類	520515 材料與化學工程研究所
5 工程、製造及營 造	52 工程學門	5205 材料工程學類	520516 材料科學與製造研究所
5 工程、製造及營 造	52 工程學門	5205 材料工程學類	520517 陶瓷及材料工程系
5 工程、製造及營 造	52 工程學門	5205 材料工程學類	520518 奈米工程與微系統研究所
5 工程、製造及營 造	52 工程學門	5205 材料工程學類	520519 材料製造科技學位學程
5 工程、製造及營 造	52 工程學門	5205 材料工程學類	520520 奈米科學及工程學位學程
5 工程、製造及營 造	52 工程學門	5205 材料工程學類	520521 材料應用科技研究所
5 工程、製造及營 造	52 工程學門	5205 材料工程學類	520522 綠色材料研究所
5 工程、製造及營 造	52 工程學門	5205 材料工程學類	520523 先進薄膜製程學位學程
5 工程、製造及營 造	52 工程學門	5205 材料工程學類	520524 尖端材料國際學位學程
5 工程、製造及營 造	52 工程學門	5205 材料工程學類	520525 能源科技與化工材料研究 所
5 工程、製造及營 造	52 工程學門	5205 材料工程學類	520526 綠色能源材料英語學位學 程
5 工程、製造及營 造	52 工程學門	5205 材料工程學類	520527 應用材料科學學位學程
5 工程、製造及營 造	52 工程學門	5205 材料工程學類	520528 薄膜材料與應用國際學位 學程
5 工程、製造及營 造	52 工程學門	5205 材料工程學類	520588 材料類產業研發專班
5 工程、製造及營 造	52 工程學門	5206 工業工程學類	520601 工業工程(與)(科技)(系 統)(工程)(管理)學系
5 工程、製造及營 造	52 工程學門	5206 工業工程學類	520602 工業工程與經營資訊學系
5 工程、製造及營 造	52 工程學門	5206 工業工程學類	520603 系統工程學系
5 工程、製造及營 造	52 工程學門	5206 工業工程學類	520604 系統資訊與控制研究所
5 工程、製造及營 造	52 工程學門	5206 工業工程學類	520605 生產工程學系

5 工程、製造及營 造	52 工程學門	5206 工業工程學類	520606 工業研究所
5 工程、製造及營 造	52 工程學門	5206 工業工程學類	520607 生產系統(工程)與管理研 究所
5 工程、製造及營 造	52 工程學門	5206 工業工程學類	520608 系統工程與管理研究所
5 工程、製造及營 造	52 工程學門	5206 工業工程學類	520610 工程與管理 E 化服務系
5 工程、製造及營 造	52 工程學門	5206 工業工程學類	520611 工業與系統工程學系
5 工程、製造及營 造	52 工程學門	5206 工業工程學類	520612 精實生產管理研究所
5 工程、製造及營 造	52 工程學門	5206 工業工程學類	520613 全球運籌與服務科學英語 學位學程
5 工程、製造及營 造	52 工程學門	5206 工業工程學類	520614 工業與服務管理系
5 工程、製造及營 造	52 工程學門	5206 工業工程學類	520688 工業工程類產業研發專班
5 工程、製造及營 造	52 工程學門	5207 紡織工程學類	520701 紡織工程學系
5 工程、製造及營 造	52 工程學門	5207 紡織工程學類	520702 紡織科學系
5 工程、製造及營 造	52 工程學門	5207 紡織工程學類	520703 材料與纖維學系
5 工程、製造及營 造	52 工程學門	5207 紡織工程學類	520704 纖維與複合材料學系
5 工程、製造及營 造	52 工程學門	5207 紡織工程學類	520705 纖維工程學系
5 工程、製造及營 造	52 工程學門	5207 紡織工程學類	520706 纖維(及)高分子工程學系
5 工程、製造及營 造	52 工程學門	5207 紡織工程學類	520788 紡織工程類產業研發專班
5 工程、製造及營 造	52 工程學門	5208 測量工程學類	520801 測量工程學系
5 工程、製造及營 造	52 工程學門	5208 測量工程學類	520802 測量及空間資訊學系
5 工程、製造及營 造	52 工程學門	5208 測量工程學類	520803 航空測量學系
5 工程、製造及營 造	52 工程學門	5208 測量工程學類	520804 地形測量學系
5 工程、製造及營 造	52 工程學門	5209 環境工程學類	520901 環境工程學系
5 工程、製造及營 造	52 工程學門	5209 環境工程學類	520902 環境工程衛生學系
5 工程、製造及營 造	52 工程學門	5209 環境工程學類	520903 環境工程與科學學系
5 工程、製造及營 造	52 工程學門	5209 環境工程學類	520904 環境科學與工程學系
5 工程、製造及營 造	52 工程學門	5209 環境工程學類	520905 環境與安全(衛生)工程學 系
5 工程、製造及營 造	52 工程學門	5209 環境工程學類	520906 環境工程與管理學系
5 工程、製造及營 造	52 工程學門	5209 環境工程學類	520907 水資源及環境工程學系
5 工程、製造及營 造	52 工程學門	5209 環境工程學類	520908 海洋環境科技研究所
5 工程、製造及營 造	52 工程學門	5209 環境工程學類	520909 海洋環境(及)工程學系
5 工程、製造及營 造	52 工程學門	5209 環境工程學類	520910 環境科學系
5 工程、製造及營 造	52 工程學門	5209 環境工程學類	520911 國際永續發展研究所

5 工程、製造及營 造	52 工程學門	5209 環境工程學類	520913 環境與資源工程研究所
5 工程、製造及營 造	52 工程學門	5209 環境工程學類	520988 環境工程類產業研發專班
5 工程、製造及營 造	52 工程學門	5210 河海工程學類	521001 河海工程學系
5 工程、製造及營 造	52 工程學門	5210 河海工程學類	521002 水利(及海洋)工程學系
5 工程、製造及營 造	52 工程學門	5210 河海工程學類	521003 海洋工程科技研究所
5 工程、製造及營 造	52 工程學門	5210 河海工程學類	521004 水利工程與資源保育學系
5 工程、製造及營 造	52 工程學門	5210 河海工程學類	521005 海下科技暨應用海洋物理 研究所
5 工程、製造及營 造	52 工程學門	5211 生醫工程學類	521101 生物工程學系
5 工程、製造及營 造	52 工程學門	5211 生醫工程學類	521102 生物系統工程系
5 工程、製造及營 造	52 工程學門	5211 生醫工程學類	521103 生醫光電(工程)研究所
5 工程、製造及營 造	52 工程學門	5211 生醫工程學類	521104 生醫工程與環境科學系
5 工程、製造及營 造	52 工程學門	5211 生醫工程學類	521105 生醫電子與資訊學研究所
5 工程、製造及營 造	52 工程學門	5211 生醫工程學類	521106 生物醫學材料研究所
5 工程、製造及營 造	52 工程學門	5211 生醫工程學類	521107 生醫材料暨(組織)工程研 究所
5 工程、製造及營 造	52 工程學門	5211 生醫工程學類	521108 生物醫學工程學系
5 工程、製造及營 造	52 工程學門	5211 生醫工程學類	521110 生醫工程研究所
5 工程、製造及營 造	52 工程學門	5211 生醫工程學類	521111 生醫資訊暨生醫工程學位 學程
5 工程、製造及營 造	52 工程學門	5211 生醫工程學類	521112 影像與生醫光電研究所
5 工程、製造及營 造	52 工程學門	5211 生醫工程學類	521113 醫學機電工程學位學程
5 工程、製造及營 造	52 工程學門	5211 生醫工程學類	521114 福祉科技與工程研究所
5 工程、製造及營 造	52 工程學門	5211 生醫工程學類	521115 醫療器材設計與材料學位 學程
5 工程、製造及營 造	52 工程學門	5211 生醫工程學類	521116 生醫科學與工程學位學程
5 工程、製造及營 造	52 工程學門	5211 生醫工程學類	521117 生醫光電暨奈米科學學位 學程
5 工程、製造及營 造	52 工程學門	5211 生醫工程學類	521118 生物醫學材料與科技國際 學位學程
5 工程、製造及營 造	52 工程學門	5211 生醫工程學類	521119 生物資訊與醫學工程學系
5 工程、製造及營 造	52 工程學門	5211 生醫工程學類	521120 奈米醫學工程研究所
5 工程、製造及營 造	52 工程學門	5211 生醫工程學類	521121 國際生醫工程學位學程
5 工程、製造及營 造	52 工程學門	5211 生醫工程學類	521122 生物科技暨醫學工程研 究所
5 工程、製造及營 造	52 工程學門	5211 生醫工程學類	521188 生醫工程類產業研發專班
5 工程、製造及營 造	52 工程學門	5212 核子工程學類	521201 工程與系統科學系
5 工程、製造及營 造	52 工程學門	5212 核子工程學類	521202 核子工程與科學研究所



5 工程、製造及營 造	52 工程學門	5212 核子工程學類	521203 核子工程學系
5 工程、製造及營 造	52 工程學門	5212 核子工程學類	521204 原子核工程研究所
5 工程、製造及營 造	52 工程學門	5212 核子工程學類	521205 核子工程與工程物理學系
5 工程、製造及營 造	52 工程學門	5212 核子工程學類	521206 原子科學學系
5 工程、製造及營 造	52 工程學門	5213 綜合工程學類	521301 工程科技學系
5 工程、製造及營 造	52 工程學門	5213 綜合工程學類	521302 工程科學(及海洋工程)學 系
5 工程、製造及營 造	52 工程學門	5213 綜合工程學類	521303 工程技術研究所
5 工程、製造及營 造	52 工程學門	5213 綜合工程學類	521304 工程管理研究所
5 工程、製造及營 造	52 工程學門	5213 綜合工程學類	521305 科技工程(與)管理學系
5 工程、製造及營 造	52 工程學門	5213 綜合工程學類	521306 應用科學與工程研究所
5 工程、製造及營 造	52 工程學門	5213 綜合工程學類	521307 醫學工程學系
5 工程、製造及營 造	52 工程學門	5213 綜合工程學類	521308 醫學工程暨材料研究所
5 工程、製造及營 造	52 工程學門	5213 綜合工程學類	521309 能源(應用)(工程)系
5 工程、製造及營 造	52 工程學門	5213 綜合工程學類	521310 綠色能源(科技)學系
5 工程、製造及營 造	52 工程學門	5213 綜合工程學類	521311 能源與資源學系
5 工程、製造及營 造	52 工程學門	5213 綜合工程學類	521312 先進能源研究所
5 工程、製造及營 造	52 工程學門	5213 綜合工程學類	521313 應用工程科學研究所
5 工程、製造及營 造	52 工程學門	5213 綜合工程學類	521314 光電暨能源工程學系
5 工程、製造及營 造	52 工程學門	5213 綜合工程學類	521315 照明與能源光電研究所
5 工程、製造及營 造	52 工程學門	5213 綜合工程學類	521316 能源與光電材料研究所
5 工程、製造及營 造	52 工程學門	5213 綜合工程學類	521317 綠色科技學位學程
5 工程、製造及營 造	52 工程學門	5213 綜合工程學類	521318 精密製造科技研究所
5 工程、製造及營 造	52 工程學門	5213 綜合工程學類	521319 能源與材料科技系
5 工程、製造及營 造	52 工程學門	5213 綜合工程學類	521320 能源科技學位學程
5 工程、製造及營 造	52 工程學門	5213 綜合工程學類	521321 工程科技與管理研究所
5 工程、製造及營 造	52 工程學門	5213 綜合工程學類	521322 材料與能源工程系
5 工程、製造及營 造	52 工程學門	5213 綜合工程學類	521323 工程國際學位學程
5 工程、製造及營 造	52 工程學門	5213 綜合工程學類	521324 海洋科技研究所
5 工程、製造及營 造	52 工程學門	5213 綜合工程學類	521325 智慧綠能國際學位學程
5 工程、製造及營 造	52 工程學門	5213 綜合工程學類	521326 高階科技研發研究所
5 工程、製造及營 造	52 工程學門	5213 綜合工程學類	521327 綠色永續材料與精密元件 學位學程

5 工程、製造及營 造	52 工程學門	5213 綜合工程學類	521328 綠色能源應用系
5 工程、製造及營 造	52 工程學門	5213 綜合工程學類	521388 綜合工程類產業研發專班
5 工程、製造及營 造	52 工程學門	5213 綜合工程學類	521399 原子科學院(不分系)
5 工程、製造及營 造	52 工程學門	5299 其他工程學類	529901 冷凍空調(工程)學系
5 工程、製造及營 造	52 工程學門	5299 其他工程學類	529902 能源與冷凍空調工程學系
5 工程、製造及營 造	52 工程學門	5299 其他工程學類	529903 礦冶工程學系
5 工程、製造及營 造	52 工程學門	5299 其他工程學類	529904 冶金及材料工程學系
5 工程、製造及營 造	52 工程學門	5299 其他工程學類	529905 礦業及石油工程學系
5 工程、製造及營 造	52 工程學門	5299 其他工程學類	529906 礦冶及材料科學學系
5 工程、製造及營 造	52 工程學門	5299 其他工程學類	529907 冷凍空調與能源(科技)系
5 工程、製造及營 造	52 工程學門	5299 其他工程學類	529908 冷凍與低溫科技研究所
5 工程、製造及營 造	52 工程學門	5299 其他工程學類	529909 印刷(工程)學系
5 工程、製造及營 造	52 工程學門	5299 其他工程學類	529910 造紙印刷研究所
5 工程、製造及營 造	52 工程學門	5299 其他工程學類	529911 印刷攝影系
5 工程、製造及營 造	52 工程學門	5299 其他工程學類	529912 印刷藝術學系
5 工程、製造及營 造	52 工程學門	5299 其他工程學類	529913 印刷傳播學系
5 工程、製造及營 造	52 工程學門	5299 其他工程學類	529914 海洋材料工程研究所
5 工程、製造及營 造	52 工程學門	5299 其他工程學類	529915 農業工程學系
5 工程、製造及營 造	52 工程學門	5299 其他工程學類	529924 電聲學位學程
5 工程、製造及營 造	52 工程學門	5299 其他工程學類	529925 聲音與音樂創意科技學位學程
5 工程、製造及營 造	52 工程學門	5299 其他工程學類	529926 智慧型機器人研究所
5 工程、製造及營 造	52 工程學門	5299 其他工程學類	529927 數位創新學位學程
5 工程、製造及營 造	52 工程學門	5299 其他工程學類	529928 全球營運管理學位學程
5 工程、製造及營 造	52 工程學門	5299 其他工程學類	529977 工程類產學專班
5 工程、製造及營 造	52 工程學門	5299 其他工程學類	529988 產業研發碩士專班 [已禁用]
5 工程、製造及營 造	52 工程學門	5299 其他工程學類	529989 工程類第二專長學位學程
5 工程、製造及營 造	52 工程學門	5299 其他工程學類	529996 工程與電資學院
5 工程、製造及營 造	52 工程學門	5299 其他工程學類	529997 環境與生命學院
5 工程、製造及營 造	52 工程學門	5299 其他工程學類	529998 工程學院(不分系)
5 工程、製造及營 造	52 工程學門	5299 其他工程學類	529999 工學院(不分系)
5 工程、製造及營 造	58 建築及都市 規劃學門	5801 建築學類	580101 建築(工程)學系

5 工程、製造及營 造	58 建築及都市 規劃學門	5801 建築學類	580102 建築設計學系
5 工程、製造及營 造	58 建築及都市 規劃學門	5801 建築學類	580103 建築藝術研究所
5 工程、製造及營 造	58 建築及都市 規劃學門	5801 建築學類	580104 建築與古蹟維護系
5 工程、製造及營 造	58 建築及都市 規劃學門	5801 建築學類	580105 建築與古蹟保存研究所
5 工程、製造及營 造	58 建築及都市 規劃學門	5801 建築學類	580106 建築技術系
5 工程、製造及營 造	58 建築及都市 規劃學門	5801 建築學類	580107 建築與永續規劃研究所
5 工程、製造及營 造	58 建築及都市 規劃學門	5801 建築學類	580108 建築及都市設計(計劃)系
5 工程、製造及營 造	58 建築及都市 規劃學門	5801 建築學類	580109 建築(與)都市計劃學系
5 工程、製造及營 造	58 建築及都市 規劃學門	5801 建築學類	580110 建築(工程)與環境設計系
5 工程、製造及營 造	58 建築及都市 規劃學門	5801 建築學類	580111 建築與文化資產(保存)系
5 工程、製造及營 造	58 建築及都市 規劃學門	5801 建築學類	580112 古蹟建築維護系
5 工程、製造及營 造	58 建築及都市 規劃學門	5801 建築學類	580113 建築與景觀(設計)學系
5 工程、製造及營 造	58 建築及都市 規劃學門	5801 建築學類	580199 建築專業學院
5 工程、製造及營 造	58 建築及都市 規劃學門	5802 景觀設計學類	580201 景觀設計(與管理)學系
5 工程、製造及營 造	58 建築及都市 規劃學門	5802 景觀設計學類	580202 景觀建築(與)(管理)學系
5 工程、製造及營 造	58 建築及都市 規劃學門	5802 景觀設計學類	580203 景觀學系
5 工程、製造及營 造	58 建築及都市 規劃學門	5802 景觀設計學類	580204 景觀與遊憩(管理)系
5 工程、製造及營 造	58 建築及都市 規劃學門	5802 景觀設計學類	580205 造園景觀學系
5 工程、製造及營 造	58 建築及都市 規劃學門	5802 景觀設計學類	580206 環境與景觀藝術學系
5 工程、製造及營 造	58 建築及都市 規劃學門	5802 景觀設計學類	580207 景觀及都市設計系
5 工程、製造及營 造	58 建築及都市 規劃學門	5802 景觀設計學類	580208 景觀與環境設計學系
5 工程、製造及營 造	58 建築及都市 規劃學門	5803 都市規劃學類	580301 都市計劃(與景觀建築)學 系
5 工程、製造及營 造	58 建築及都市 規劃學門	5803 都市規劃學類	580302 都市發展與建築研究所
5 工程、製造及營 造	58 建築及都市 規劃學門	5803 都市規劃學類	580303 都市規劃與防災學系
5 工程、製造及營 造	58 建築及都市 規劃學門	5803 都市規劃學類	580304 土地管理(與開發)學系
5 工程、製造及營 造	58 建築及都市 規劃學門	5803 都市規劃學類	580305 市政暨環境規劃學系
5 工程、製造及營 造	58 建築及都市 規劃學門	5803 都市規劃學類	580306 地區發展管理學系
5 工程、製造及營 造	58 建築及都市 規劃學門	5803 都市規劃學類	580307 建築與都市防災研究所
5 工程、製造及營 造	58 建築及都市 規劃學門	5803 都市規劃學類	580308 都市計畫與空間資訊學系
5 工程、製造及營 造	58 建築及都市 規劃學門	5803 都市規劃學類	580309 都市計畫與景觀學系
5 工程、製造及營 造	58 建築及都市 規劃學門	5899 其他建築及都市規 劃學類	589901 建築與城鄉研究所

5 工程、製造及營 造	58 建築及都市 規劃學門	5899 其他建築及都市規 劃學類	589902 農村規劃系
5 工程、製造及營 造	58 建築及都市 規劃學門	5899 其他建築及都市規 劃學類	589903 園景學系
5 工程、製造及營 造	58 建築及都市 規劃學門	5899 其他建築及都市規 劃學類	589904 建設與專案管理學系
5 工程、製造及營 造	58 建築及都市 規劃學門	5899 其他建築及都市規 劃學類	589905 城鄉與資產計劃學系
5 工程、製造及營 造	58 建築及都市 規劃學門	5899 其他建築及都市規 劃學類	589906 綠環境設計學系
5 工程、製造及營 造	58 建築及都市 規劃學門	5899 其他建築及都市規 劃學類	589907 資產管理與城市規劃學系
5 工程、製造及營 造	58 建築及都市 規劃學門	5899 其他建築及都市規 劃學類	589908 城市治理英語學位學程
5 工程、製造及營 造	58 建築及都市 規劃學門	5899 其他建築及都市規 劃學類	589909 城市發展學系
5 工程、製造及營 造	58 建築及都市 規劃學門	5899 其他建築及都市規 劃學類	589977 建築類產學專班
5 工程、製造及營 造	58 建築及都市 規劃學門	5899 其他建築及都市規 劃學類	589989 建築類第二專長學位學程
6 農學	62 農業科學學 門	6201 一般農業學類	620101 農學(科學)研究所
6 農學	62 農業科學學 門	6201 一般農業學類	620102 農藝學系
6 農學	62 農業科學學 門	6201 一般農業學類	620103 農園生產學系
6 農學	62 農業科學學 門	6201 一般農業學類	620104 精緻農業學系
6 農學	62 農業科學學 門	6201 一般農業學類	620105 熱帶農業暨國際合作學系
6 農學	62 農業科學學 門	6201 一般農業學類	620106 糧食作物研究所
6 農學	62 農業科學學 門	6201 一般農業學類	620107 熱帶農業研究所
6 農學	62 農業科學學 門	6201 一般農業學類	620108 農場管理學位學程
6 農學	62 農業科學學 門	6201 一般農業學類	620109 國際農學研究所
6 農學	62 農業科學學 門	6201 一般農業學類	620110 農業科學學位學程
6 農學	62 農業科學學 門	6202 畜牧學類	620201 (動物科學與)畜產學系
6 農學	62 農業科學學 門	6202 畜牧學類	620202 畜產與生物科技學系
6 農學	62 農業科學學 門	6202 畜牧學類	620203 動物科學(技術)學系
6 農學	62 農業科學學 門	6202 畜牧學類	620204 動物科技學系
6 農學	62 農業科學學 門	6202 畜牧學類	620205 畜牧學系
6 農學	62 農業科學學 門	6202 畜牧學類	620206 畜牧生產(技術)系
6 農學	62 農業科學學 門	6202 畜牧學類	620207 生物技術與動物科學系
6 農學	62 農業科學學 門	6203 園藝學類	620301 園藝學系
6 農學	62 農業科學學 門	6203 園藝學類	620302 園藝暨生物技術學系
6 農學	62 農業科學學 門	6203 園藝學類	620303 園藝暨景觀學系
6 農學	62 農業科學學 門	6204 植物保護學類	620401 植物病蟲害學系

6 農學	62 門 農業科學學	6204 植物保護學類	620402 植物病理(與微生物)學系
6 農學	62 門 農業科學學	6204 植物保護學類	620403 植物保護學系
6 農學	62 門 農業科學學	6204 植物保護學類	620404 植物醫學系
6 農學	62 門 農業科學學	6204 植物保護學類	620405 植物醫學暨安全農業學位學程
6 農學	62 門 農業科學學	6205 農業經濟及推廣學類	620501 農業經濟學系
6 農學	62 門 農業科學學	6205 農業經濟及推廣學類	620502 農業推廣學系
6 農學	62 門 農業科學學	6205 農業經濟及推廣學類	620503 農業推展學系
6 農學	62 門 農業科學學	6205 農業經濟及推廣學類	620504 農企業管理系
6 農學	62 門 農業科學學	6205 農業經濟及推廣學類	620505 生物產業推廣暨經營學系
6 農學	62 門 農業科學學	6205 農業經濟及推廣學類	620507 糧食運銷學系
6 農學	62 門 農業科學學	6205 農業經濟及推廣學類	620508 農產運銷學系
6 農學	62 門 農業科學學	6205 農業經濟及推廣學類	620509 農業經營學系
6 農學	62 門 農業科學學	6205 農業經濟及推廣學類	620510 生物產業傳播暨發展學系
6 農學	62 門 農業科學學	6205 農業經濟及推廣學類	620511 生物產業暨城鄉資源管理學系
6 農學	62 門 農業科學學	6205 農業經濟及推廣學類	620512 生物產業管理系
6 農學	62 門 農業科學學	6205 農業經濟及推廣學類	620513 農業企業經營管理學系
6 農學	62 門 農業科學學	6205 農業經濟及推廣學類	620514 國際農企業學位學程
6 農學	62 門 農業科學學	6205 農業經濟及推廣學類	620515 農業經濟與行銷學位學程
6 農學	62 門 農業科學學	6206 食品科學類	620601 食品科學系
6 農學	62 門 農業科學學	6206 食品科學類	620602 食品科技學系
6 農學	62 門 農業科學學	6206 食品科學類	620603 水產食品科學系
6 農學	62 門 農業科學學	6206 食品科學類	620604 食品暨釀造科技學系
6 農學	62 門 農業科學學	6206 食品科學類	620605 食品暨應用生物科技學系
6 農學	62 門 農業科學學	6206 食品科學類	620606 食品工程學系
6 農學	62 門 農業科學學	6206 食品科學類	620607 水產製造學系
6 農學	62 門 農業科學學	6206 食品科學類	620608 食品技術系
6 農學	62 門 農業科學學	6206 食品科學類	620609 食品化學工程學系
6 農學	62 門 農業科學學	6206 食品科學類	620610 水產食品工業學系
6 農學	62 門 農業科學學	6206 食品科學類	620615 食品科學暨生物藥學研究所
6 農學	62 門 農業科學學	6206 食品科學類	620616 保健營養生技學系
6 農學	62 門 農業科學學	6206 食品科學類	620617 (應用)保健食品學系

6 農學	62 門 農業科學學	6206 食品科學類	620618 食品保健系
6 農學	62 門 農業科學學	6206 食品科學類	620619 食品科技與行銷系
6 農學	62 門 農業科學學	6206 食品科學類	620620 食品生技學位學程
6 農學	62 門 農業科學學	6206 食品科學類	620621 食品安全學位學程
6 農學	62 門 農業科學學	6206 食品科學類	620688 食品科學類產業研發專班
6 農學	62 門 農業科學學	6207 水土保持學類	620701 水土保持學系
6 農學	62 門 農業科學學	6207 水土保持學類	620702 土地資源學系
6 農學	62 門 農業科學學	6207 水土保持學類	620703 灌溉工程學系
6 農學	62 門 農業科學學	6208 農業化學類	620801 農業化學系
6 農學	62 門 農業科學學	6208 農業化學類	620802 土壤環境科學學系
6 農學	62 門 農業科學學	6208 農業化學類	620803 土壤學系
6 農學	62 門 農業科學學	6209 農業技術學類	620901 生物農業科技學系
6 農學	62 門 農業科學學	6209 農業技術學類	620902 農業生物技術研究所
6 農學	62 門 農業科學學	6209 農業技術學類	620903 農業生物科技學研究所
6 農學	62 門 農業科學學	6209 農業技術學類	620904 農業科技全英學位學程
6 農學	62 門 農業科學學	6209 農業技術學類	620905 茶業技術應用系
6 農學	62 門 農業科學學	6209 農業技術學類	620999 應用科學院
6 農學	62 門 農業科學學	6210 林業學類	621001 森林(暨)(自然保育)(自然資源)學系
6 農學	62 門 農業科學學	6210 林業學類	621002 森林環境暨資源學系
6 農學	62 門 農業科學學	6210 林業學類	621003 林產科學系
6 農學	62 門 農業科學學	6210 林業學類	621004 木材工業系
6 農學	62 門 農業科學學	6210 林業學類	621005 木材科學(與)(工藝)(設計)學系
6 農學	62 門 農業科學學	6210 林業學類	621006 林產加工(技術)系
6 農學	62 門 農業科學學	6210 林業學類	621007 林業(暨自然資源)研究所
6 農學	62 門 農業科學學	6210 林業學類	621008 森林資源(技術)系
6 農學	62 門 農業科學學	6210 林業學類	621013 林產科學暨家具工程學系
6 農學	62 門 農業科學學	6210 林業學類	621014 木質材料與設計學系
6 農學	62 門 農業科學學	6211 漁業學類	621101 漁業科學研究所
6 農學	62 門 農業科學學	6211 漁業學類	621102 環境生物與漁業科學學系
6 農學	62 門 農業科學學	6211 漁業學類	621103 漁業生產與管理學系
6 農學	62 門 農業科學學	6211 漁業學類	621104 水產養殖學系

6 農學	62 門 農業科學學	6211 漁業學類	621105 漁業經濟研究所
6 農學	62 門 農業科學學	6211 漁業學類	621108 水產資源與養殖研究所
6 農學	62 門 農業科學學	6211 漁業學類	621109 水產科技產業研究所
6 農學	62 門 農業科學學	6211 漁業學類	621110 觀賞魚科技國際學位專班
6 農學	62 門 農業科學學	6299 其他農林漁牧學類	629901 蠶絲學系
6 農學	62 門 農業科學學	6299 其他農林漁牧學類	629977 農業類產學專班
6 農學	62 門 農業科學學	6299 其他農林漁牧學類	629999 生物資源學院(不分系)
6 農學	64 獸醫學門	6401 獸醫學類	640101 獸醫學系
6 農學	64 獸醫學門	6401 獸醫學類	640102 獸醫微生物學研究所
6 農學	64 獸醫學門	6401 獸醫學類	640103 獸醫病理(生物)學研究所
6 農學	64 獸醫學門	6401 獸醫學類	640104 獸醫公共衛生學研究所
6 農學	64 獸醫學門	6401 獸醫學類	640105 動物疫苗科技研究所
6 農學	64 獸醫學門	6401 獸醫學類	640106 畜牧獸醫學系
6 農學	64 獸醫學門	6401 獸醫學類	640107 臨床動物醫學研究所
6 農學	64 獸醫學門	6401 獸醫學類	640108 (獸醫)微生物暨公共衛生學研究所
6 農學	64 獸醫學門	6401 獸醫學類	640109 分子暨比較病理生物學研究所
6 農學	64 獸醫學門	6401 獸醫學類	640110 臨床獸醫學研究所
6 農學	64 獸醫學門	6401 獸醫學類	640111 中獸醫學位學程
6 農學	64 獸醫學門	6401 獸醫學類	640112 動物用疫苗國際學位專班
6 農學	64 獸醫學門	6401 獸醫學類	640113 學士後獸醫學系
7 醫藥衛生及社福	72 門 醫藥衛生學	7201 醫學學類	720101 醫學系
7 醫藥衛生及社福	72 門 醫藥衛生學	7201 醫學學類	720102 臨床醫學研究所
7 醫藥衛生及社福	72 門 醫藥衛生學	7201 醫學學類	720103 傳統中國醫學研究所
7 醫藥衛生及社福	72 門 醫藥衛生學	7201 醫學學類	720104 中(國)醫學系
7 醫藥衛生及社福	72 門 醫藥衛生學	7201 醫學學類	720105 針灸研究所
7 醫藥衛生及社福	72 門 醫藥衛生學	7201 醫學學類	720106 熱帶醫學研究所
7 醫藥衛生及社福	72 門 醫藥衛生學	7201 醫學學類	720107 (微免暨)分子醫學研究所
7 醫藥衛生及社福	72 門 醫藥衛生學	7201 醫學學類	720108 免疫學研究所
7 醫藥衛生及社福	72 門 醫藥衛生學	7201 醫學學類	720109 生理學研究所
7 醫藥衛生及社福	72 門 醫藥衛生學	7201 醫學學類	720110 生理及分子醫學研究所
7 醫藥衛生及社福	72 門 醫藥衛生學	7201 醫學學類	720111 神經科學研究所
7 醫藥衛生及社福	72 門 醫藥衛生學	7201 醫學學類	720112 病理學研究所
7 醫藥衛生及社福	72 門 醫藥衛生學	7201 醫學學類	720113 解剖學研究所
7 醫藥衛生及社福	72 門 醫藥衛生學	7201 醫學學類	720114 解剖學暨細胞生物學研究所

7 醫藥衛生及社福	72 門	醫藥衛生學	7201 醫學學類	720115 細胞生物與解剖學研究所
7 醫藥衛生及社福	72 門	醫藥衛生學	7201 醫學學類	720116 基礎醫學研究所
7 醫藥衛生及社福	72 門	醫藥衛生學	7201 醫學學類	720117 醫學科學系
7 醫藥衛生及社福	72 門	醫藥衛生學	7201 醫學學類	720118 中西醫結合研究所
7 醫藥衛生及社福	72 門	醫藥衛生學	7201 醫學學類	720119 預防醫學研究所
7 醫藥衛生及社福	72 門	醫藥衛生學	7201 醫學學類	720120 急重症醫學研究所
7 醫藥衛生及社福	72 門	醫藥衛生學	7201 醫學學類	720121 醫學遺傳學研究所
7 醫藥衛生及社福	72 門	醫藥衛生學	7201 醫學學類	720122 腦科學研究所
7 醫藥衛生及社福	72 門	醫藥衛生學	7201 醫學學類	720123 整合生理暨臨床科學研究所
7 醫藥衛生及社福	72 門	醫藥衛生學	7201 醫學學類	720124 生化學研究所
7 醫藥衛生及社福	72 門	醫藥衛生學	7201 醫學學類	720125 病理及寄生蟲學研究所
7 醫藥衛生及社福	72 門	醫藥衛生學	7201 醫學學類	720126 寄生蟲學研究所
7 醫藥衛生及社福	72 門	醫藥衛生學	7201 醫學學類	720127 生理暨解剖醫學研究所
7 醫藥衛生及社福	72 門	醫藥衛生學	7201 醫學學類	720128 國際針灸學位學程
7 醫藥衛生及社福	72 門	醫藥衛生學	7201 醫學學類	720129 臨床基因醫學研究所
7 醫藥衛生及社福	72 門	醫藥衛生學	7201 醫學學類	720130 腫瘤醫學研究所
7 醫藥衛生及社福	72 門	醫藥衛生學	7201 醫學學類	720131 轉譯醫學學位學程
7 醫藥衛生及社福	72 門	醫藥衛生學	7201 醫學學類	720132 老化醫學學位學程
7 醫藥衛生及社福	72 門	醫藥衛生學	7201 醫學學類	720133 學士後醫學系
7 醫藥衛生及社福	72 門	醫藥衛生學	7201 醫學學類	720134 學士後中醫學系
7 醫藥衛生及社福	72 門	醫藥衛生學	7201 醫學學類	720135 神經再生醫學學位學程
7 醫藥衛生及社福	72 門	醫藥衛生學	7201 醫學學類	720136 基因體暨蛋白體醫學研究所
7 醫藥衛生及社福	72 門	醫藥衛生學	7201 醫學學類	720137 醫學教育暨生醫倫理研究所
7 醫藥衛生及社福	72 門	醫藥衛生學	7201 醫學學類	720138 顯微手術國際學位學程
7 醫藥衛生及社福	72 門	醫藥衛生學	7201 醫學學類	720139 國際生物醫學學位學程
7 醫藥衛生及社福	72 門	醫藥衛生學	7201 醫學學類	720140 生物醫學暨藥學研究所
7 醫藥衛生及社福	72 門	醫藥衛生學	7201 醫學學類	720141 國際醫學研究學位學程
7 醫藥衛生及社福	72 門	醫藥衛生學	7202 公共衛生學類	720201 公共衛生學系
7 醫藥衛生及社福	72 門	醫藥衛生學	7202 公共衛生學類	720202 職業醫學與公共衛生研究所
7 醫藥衛生及社福	72 門	醫藥衛生學	7202 公共衛生學類	720203 職業醫學與工業衛生研究所
7 醫藥衛生及社福	72 門	醫藥衛生學	7202 公共衛生學類	720204 工業安全衛生系



7 醫藥衛生及社福	72門	醫藥衛生學	7202 公共衛生學類	720205 衛生福利學系
7 醫藥衛生及社福	72門	醫藥衛生學	7202 公共衛生學類	720206 衛生政策與管理研究所
7 醫藥衛生及社福	72門	醫藥衛生學	7202 公共衛生學類	720207 衛生資訊與決策研究所
7 醫藥衛生及社福	72門	醫藥衛生學	7202 公共衛生學類	720208 生物安全衛生研究所
7 醫藥衛生及社福	72門	醫藥衛生學	7202 公共衛生學類	720209 職業安全(與)衛生學系
7 醫藥衛生及社福	72門	醫藥衛生學	7202 公共衛生學類	720210 健康管理學系
7 醫藥衛生及社福	72門	醫藥衛生學	7202 公共衛生學類	720211 原住民健康研究所
7 醫藥衛生及社福	72門	醫藥衛生學	7202 公共衛生學類	720212 健康科學學系
7 醫藥衛生及社福	72門	醫藥衛生學	7202 公共衛生學類	720213 傷害防治學研究所
7 醫藥衛生及社福	72門	醫藥衛生學	7202 公共衛生學類	720214 流行病學研究所
7 醫藥衛生及社福	72門	醫藥衛生學	7202 公共衛生學類	720215 環境衛生研究所
7 醫藥衛生及社福	72門	醫藥衛生學	7202 公共衛生學類	720216 環境醫學研究所
7 醫藥衛生及社福	72門	醫藥衛生學	7202 公共衛生學類	720217 環境與工業安全衛生系
7 醫藥衛生及社福	72門	醫藥衛生學	7202 公共衛生學類	720218 環境暨職業衛生學系
7 醫藥衛生及社福	72門	醫藥衛生學	7202 公共衛生學類	720219 國際衛生學位學程
7 醫藥衛生及社福	72門	醫藥衛生學	7202 公共衛生學類	720220 流行病學與預防醫學研究所
7 醫藥衛生及社福	72門	醫藥衛生學	7202 公共衛生學類	720221 健康政策與管理研究所
7 醫藥衛生及社福	72門	醫藥衛生學	7202 公共衛生學類	720222 環境職業醫學學位學程
7 醫藥衛生及社福	72門	醫藥衛生學	7202 公共衛生學類	720223 環境與職業安全衛生系
7 醫藥衛生及社福	72門	醫藥衛生學	7202 公共衛生學類	720224 全球衛生暨發展學位學程
7 醫藥衛生及社福	72門	醫藥衛生學	7202 公共衛生學類	720225 健康行為與社區科學研究所
7 醫藥衛生及社福	72門	醫藥衛生學	7202 公共衛生學類	720226 人畜共通傳染病學位學程
7 醫藥衛生及社福	72門	醫藥衛生學	7203 藥學學類	720301 藥學系
7 醫藥衛生及社福	72門	醫藥衛生學	7203 藥學學類	720302 中國藥學研究所
7 醫藥衛生及社福	72門	醫藥衛生學	7203 藥學學類	720303 傳統醫藥學系
7 醫藥衛生及社福	72門	醫藥衛生學	7203 藥學學類	720304 中藥資源學系
7 醫藥衛生及社福	72門	醫藥衛生學	7203 藥學學類	720305 藥理(暨毒理)(學)研究所
7 醫藥衛生及社福	72門	醫藥衛生學	7203 藥學學類	720306 醫藥(暨應用)化學系
7 醫藥衛生及社福	72門	醫藥衛生學	7203 藥學學類	720307 藥物化學研究所
7 醫藥衛生及社福	72門	醫藥衛生學	7203 藥學學類	720308 臨床藥學研究所
7 醫藥衛生及社福	72門	醫藥衛生學	7203 藥學學類	720309 生(物)藥(科)學系

7 醫藥衛生及社福	72 門	醫藥衛生學	7203 藥學學類	720310 製藥(科技)研究所
7 醫藥衛生及社福	72 門	醫藥衛生學	7203 藥學學類	720311 藥學(生物)科技研究所
7 醫藥衛生及社福	72 門	醫藥衛生學	7203 藥學學類	720312 藥物科技研究所
7 醫藥衛生及社福	72 門	醫藥衛生學	7203 藥學學類	720313 分子醫藥研究所
7 醫藥衛生及社福	72 門	醫藥衛生學	7203 藥學學類	720314 天然藥物研究所
7 醫藥衛生及社福	72 門	醫藥衛生學	7203 藥學學類	720315 藥用化妝品學系
7 醫藥衛生及社福	72 門	醫藥衛生學	7203 藥學學類	720316 香粧品學系
7 醫藥衛生及社福	72 門	醫藥衛生學	7203 藥學學類	720317 藥用植物與保健學系
7 醫藥衛生及社福	72 門	醫藥衛生學	7203 藥學學類	720318 中國醫藥研究所
7 醫藥衛生及社福	72 門	醫藥衛生學	7203 藥學學類	720319 生藥技術學系
7 醫藥衛生及社福	72 門	醫藥衛生學	7203 藥學學類	720322 藥物安全研究所
7 醫藥衛生及社福	72 門	醫藥衛生學	7203 藥學學類	720323 癌症生物(學)與藥物研發學位學程
7 醫藥衛生及社福	72 門	醫藥衛生學	7203 藥學學類	720324 中國藥學暨中藥資源學系
7 醫藥衛生及社福	72 門	醫藥衛生學	7203 藥學學類	720325 臨床藥學與藥物科技研究所
7 醫藥衛生及社福	72 門	醫藥衛生學	7203 藥學學類	720326 藥劑製造工程系
7 醫藥衛生及社福	72 門	醫藥衛生學	7203 藥學學類	720327 製劑製造工程系
7 醫藥衛生及社福	72 門	醫藥衛生學	7203 藥學學類	720328 臨床藥物基因體學暨蛋白質體學學位學程
7 醫藥衛生及社福	72 門	醫藥衛生學	7203 藥學學類	720329 中草藥臨床藥物研發學位學程
7 醫藥衛生及社福	72 門	醫藥衛生學	7203 藥學學類	720330 製藥工程系
7 醫藥衛生及社福	72 門	醫藥衛生學	7203 藥學學類	720331 藥用植物與保健應用學位學程
7 醫藥衛生及社福	72 門	醫藥衛生學	7203 藥學學類	720332 生技醫療產業研發學位學程
7 醫藥衛生及社福	72 門	醫藥衛生學	7203 藥學學類	720333 生技製藥產業學位學程
7 醫藥衛生及社福	72 門	醫藥衛生學	7203 藥學學類	720334 新藥開發研究所
7 醫藥衛生及社福	72 門	醫藥衛生學	7204 復健醫學學類	720401 物理治療系
7 醫藥衛生及社福	72 門	醫藥衛生學	7204 復健醫學學類	720402 職能治療學系
7 醫藥衛生及社福	72 門	醫藥衛生學	7204 復健醫學學類	720403 聽語障礙科學研究所
7 醫藥衛生及社福	72 門	醫藥衛生學	7204 復健醫學學類	720404 語言治療(與聽力)學系
7 醫藥衛生及社福	72 門	醫藥衛生學	7204 復健醫學學類	720405 聽力(學)與語言治療學系
7 醫藥衛生及社福	72 門	醫藥衛生學	7204 復健醫學學類	720406 復健科技輔具研究所
7 醫藥衛生及社福	72 門	醫藥衛生學	7204 復健醫學學類	720407 運動醫學系
7 醫藥衛生及社福	72 門	醫藥衛生學	7204 復健醫學學類	720408 復健科學研究所

7 醫藥衛生及社福	72門	醫藥衛生學	7204 復健醫學學類	720409 復健醫學系
7 醫藥衛生及社福	72門	醫藥衛生學	7204 復健醫學學類	720411 物理治療暨輔助科技學系
7 醫藥衛生及社福	72門	醫藥衛生學	7204 復健醫學學類	720412 調理保健技術系
7 醫藥衛生及社福	72門	醫藥衛生學	7205 營養學類	720501 食品營養(科學)系
7 醫藥衛生及社福	72門	醫藥衛生學	7205 營養學類	720502 食品營養與保健生技學系
7 醫藥衛生及社福	72門	醫藥衛生學	7205 營養學類	720503 食品暨保健營養學系
7 醫藥衛生及社福	72門	醫藥衛生學	7205 營養學類	720504 保健營養(技術)學系
7 醫藥衛生及社福	72門	醫藥衛生學	7205 營養學類	720505 營養保健科學系
7 醫藥衛生及社福	72門	醫藥衛生學	7205 營養學類	720506 營養與保健科技研究所
7 醫藥衛生及社福	72門	醫藥衛生學	7205 營養學類	720507 營養(科)學系
7 醫藥衛生及社福	72門	醫藥衛生學	7205 營養學類	720508 醫學營養學系
7 醫藥衛生及社福	72門	醫藥衛生學	7205 營養學類	720509 營養醫學研究所
7 醫藥衛生及社福	72門	醫藥衛生學	7205 營養學類	720510 食品衛生系
7 醫藥衛生及社福	72門	醫藥衛生學	7205 營養學類	720511 保健與生物技術研究所
7 醫藥衛生及社福	72門	醫藥衛生學	7206 護理學類	720601 護理學系
7 醫藥衛生及社福	72門	醫藥衛生學	7206 護理學類	720602 臨床護理研究所
7 醫藥衛生及社福	72門	醫藥衛生學	7206 護理學類	720603 社區護理研究所
7 醫藥衛生及社福	72門	醫藥衛生學	7206 護理學類	720604 中西(醫)結合護理研究所
7 醫藥衛生及社福	72門	醫藥衛生學	7206 護理學類	720605 護理助產研究所
7 醫藥衛生及社福	72門	醫藥衛生學	7206 護理學類	720606 助產系
7 醫藥衛生及社福	72門	醫藥衛生學	7206 護理學類	720607 長期照護系
7 醫藥衛生及社福	72門	醫藥衛生學	7206 護理學類	720608 早期療育(與照護)研究所
7 醫藥衛生及社福	72門	醫藥衛生學	7206 護理學類	720609 健康照護(科學)(管理)學系
7 醫藥衛生及社福	72門	醫藥衛生學	7206 護理學類	720610 醫務健康照護管理學系
7 醫藥衛生及社福	72門	醫藥衛生學	7206 護理學類	720611 醫護管理學系
7 醫藥衛生及社福	72門	醫藥衛生學	7206 護理學類	720612 護理管理系
7 醫藥衛生及社福	72門	醫藥衛生學	7206 護理學類	720613 呼吸治療學系
7 醫藥衛生及社福	72門	醫藥衛生學	7206 護理學類	720614 呼吸照護(技術)學系
7 醫藥衛生及社福	72門	醫藥衛生學	7206 護理學類	720615 腎臟照護學系
7 醫藥衛生及社福	72門	醫藥衛生學	7206 護理學類	720616 老人護理暨管理學系
7 醫藥衛生及社福	72門	醫藥衛生學	7206 護理學類	720617 護理技術學系

7 醫藥衛生及社福	72門	醫藥衛生學	7206 護理學類	720618 健康照護(管理)學系 [已禁用]
7 醫藥衛生及社福	72門	醫藥衛生學	7206 護理學類	720619 臨床暨社區護理研究所
7 醫藥衛生及社福	72門	醫藥衛生學	7206 護理學類	720620 長期照顧系
7 醫藥衛生及社福	72門	醫藥衛生學	7206 護理學類	720621 社區健康照護研究所
7 醫藥衛生及社福	72門	醫藥衛生學	7206 護理學類	720622 高齡健康照護系
7 醫藥衛生及社福	72門	醫藥衛生學	7206 護理學類	720623 助產及婦女健康照護系
7 醫藥衛生及社福	72門	醫藥衛生學	7206 護理學類	720624 學士後護理學系
7 醫藥衛生及社福	72門	醫藥衛生學	7206 護理學類	720625 長期照顧與健康促進管理系
7 醫藥衛生及社福	72門	醫藥衛生學	7207 醫學技術及檢驗學類	720701 (醫學)放射技術學系
7 醫藥衛生及社福	72門	醫藥衛生學	7207 醫學技術及檢驗學類	720702 醫事技術學系
7 醫藥衛生及社福	72門	醫藥衛生學	7207 醫學技術及檢驗學類	720703 醫學技術學系
7 醫藥衛生及社福	72門	醫藥衛生學	7207 醫學技術及檢驗學類	720704 放射醫學科學研究所
7 醫藥衛生及社福	72門	醫藥衛生學	7207 醫學技術及檢驗學類	720705 醫學生物技術(暨檢驗)學系
7 醫藥衛生及社福	72門	醫藥衛生學	7207 醫學技術及檢驗學類	720706 醫學生物科技研究所
7 醫藥衛生及社福	72門	醫藥衛生學	7207 醫學技術及檢驗學類	720707 生物醫學科技研究所
7 醫藥衛生及社福	72門	醫藥衛生學	7207 醫學技術及檢驗學類	720708 醫學檢驗(暨)生物技術學系
7 醫藥衛生及社福	72門	醫藥衛生學	7207 醫學技術及檢驗學類	720709 生物醫學檢驗學系
7 醫藥衛生及社福	72門	醫藥衛生學	7207 醫學技術及檢驗學類	720710 影像醫學研究所
7 醫藥衛生及社福	72門	醫藥衛生學	7207 醫學技術及檢驗學類	720711 醫學物理暨影像科學研究所
7 醫藥衛生及社福	72門	醫藥衛生學	7207 醫學技術及檢驗學類	720712 (生物)醫學影像暨放射科學學系
7 醫藥衛生及社福	72門	醫藥衛生學	7207 醫學技術及檢驗學類	720713 視光學系
7 醫藥衛生及社福	72門	醫藥衛生學	7207 醫學技術及檢驗學類	720714 醫學資訊學系
7 醫藥衛生及社福	72門	醫藥衛生學	7207 醫學技術及檢驗學類	720715 檢驗技術學系
7 醫藥衛生及社福	72門	醫藥衛生學	7207 醫學技術及檢驗學類	720716 生物醫學技術研究所
7 醫藥衛生及社福	72門	醫藥衛生學	7207 醫學技術及檢驗學類	720717 醫學影像(暨放射)技術學系
7 醫藥衛生及社福	72門	醫藥衛生學	7207 醫學技術及檢驗學類	720718 放射科學系
7 醫藥衛生及社福	72門	醫藥衛生學	7207 醫學技術及檢驗學類	720719 醫事檢驗生物技術系
7 醫藥衛生及社福	72門	醫藥衛生學	7207 醫學技術及檢驗學類	720722 生醫影像與工程研究所
7 醫藥衛生及社福	72門	醫藥衛生學	7207 醫學技術及檢驗學類	720723 光學科技系
7 醫藥衛生及社福	72門	醫藥衛生學	7208 牙醫學類	720801 牙醫(科學)學系
7 醫藥衛生及社福	72門	醫藥衛生學	7208 牙醫學類	720802 臨床牙醫學研究所

7 醫藥衛生及社福	72門	醫藥衛生學	7208 牙醫學類	720803 牙體技術(暨材料)系
7 醫藥衛生及社福	72門	醫藥衛生學	7208 牙醫學類	720804 口腔衛生(科學)學系
7 醫藥衛生及社福	72門	醫藥衛生學	7208 牙醫學類	720805 口腔醫學研究所
7 醫藥衛生及社福	72門	醫藥衛生學	7208 牙醫學類	720806 口腔生物(科學)研究所
7 醫藥衛生及社福	72門	醫藥衛生學	7208 牙醫學類	720807 口腔科學研究所
7 醫藥衛生及社福	72門	醫藥衛生學	7208 牙醫學類	720808 口腔(生物暨)材料科學研究所
7 醫藥衛生及社福	72門	醫藥衛生學	7208 牙醫學類	720809 牙科材料學研究所
7 醫藥衛生及社福	72門	醫藥衛生學	7208 牙醫學類	720810 口腔復健醫學研究所
7 醫藥衛生及社福	72門	醫藥衛生學	7208 牙醫學類	720811 顱顏口腔醫學研究所
7 醫藥衛生及社福	72門	醫藥衛生學	7299 其他醫藥衛生學類	729901 法醫學研究所
7 醫藥衛生及社福	72門	醫藥衛生學	7299 其他醫藥衛生學類	729902 醫學科技研究所
7 醫藥衛生及社福	72門	醫藥衛生學	7299 其他醫藥衛生學類	729903 自然醫學研究所
7 醫藥衛生及社福	72門	醫藥衛生學	7299 其他醫藥衛生學類	729904 (醫學分子)毒理學研究所
7 醫藥衛生及社福	72門	醫藥衛生學	7299 其他醫藥衛生學類	729905 醫學生物形態學研究所
7 醫藥衛生及社福	72門	醫藥衛生學	7299 其他醫藥衛生學類	729906 生物統計學研究所
7 醫藥衛生及社福	72門	醫藥衛生學	7299 其他醫藥衛生學類	729907 組織工程與再生醫學學位學程
7 醫藥衛生及社福	72門	醫藥衛生學	7299 其他醫藥衛生學類	729908 養生與健康行銷學系
7 醫藥衛生及社福	72門	醫藥衛生學	7299 其他醫藥衛生學類	729909 腦與心智科學研究所
7 醫藥衛生及社福	72門	醫藥衛生學	7299 其他醫藥衛生學類	729910 跨專業長期照護學位學程
7 醫藥衛生及社福	72門	醫藥衛生學	7299 其他醫藥衛生學類	729911 高齡長期照護學位學程
7 醫藥衛生及社福	72門	醫藥衛生學	7299 其他醫藥衛生學類	729912 跨領域轉譯醫學研究所
7 醫藥衛生及社福	72門	醫藥衛生學	7299 其他醫藥衛生學類	729913 生物科技暨製藥技術系
7 醫藥衛生及社福	72門	醫藥衛生學	7299 其他醫藥衛生學類	729914 醫療器材與醫學影像研究所
7 醫藥衛生及社福	72門	醫藥衛生學	7299 其他醫藥衛生學類	729915 健康照護產業學位學程
7 醫藥衛生及社福	72門	醫藥衛生學	7299 其他醫藥衛生學類	729916 環境與食品安全檢驗學位學程
7 醫藥衛生及社福	72門	醫藥衛生學	7299 其他醫藥衛生學類	729917 醫藥科學產業學位學程
7 醫藥衛生及社福	72門	醫藥衛生學	7299 其他醫藥衛生學類	729918 高齡福祉事業管理學位學程
7 醫藥衛生及社福	72門	醫藥衛生學	7299 其他醫藥衛生學類	729977 醫藥衛生類產學專班
7 醫藥衛生及社福	72門	醫藥衛生學	7299 其他醫藥衛生學類	729988 醫藥衛生類產業研發專班
7 醫藥衛生及社福	72門	醫藥衛生學	7299 其他醫藥衛生學類	729989 醫藥衛生類第二專長學位學程
7 醫藥衛生及社福	72門	醫藥衛生學	7299 其他醫藥衛生學類	729999 醫學科技學院(不分系)

7 醫藥衛生及社福	76 社會服務學 門	7601 身心障礙服務學類	760101 身心障礙與輔助科技研究所
7 醫藥衛生及社福	76 社會服務學 門	7601 身心障礙服務學類	760102 復健諮商研究所
7 醫藥衛生及社福	76 社會服務學 門	7602 老年服務學類	760201 老人福祉學系
7 醫藥衛生及社福	76 社會服務學 門	7602 老年服務學類	760202 老人(長期)照顧(管理)系
7 醫藥衛生及社福	76 社會服務學 門	7602 老年服務學類	760203 老人服務事業管理學系
7 醫藥衛生及社福	76 社會服務學 門	7602 老年服務學類	760204 福祉科技與服務管理系
7 醫藥衛生及社福	76 社會服務學 門	7602 老年服務學類	760205 老人福利與事業系
7 醫藥衛生及社福	76 社會服務學 門	7602 老年服務學類	760206 老年服務管理系
7 醫藥衛生及社福	76 社會服務學 門	7602 老年服務學類	760208 銀髮(族)健康促進與照顧服務學程
7 醫藥衛生及社福	76 社會服務學 門	7602 老年服務學類	760209 銀髮健康促進學系
7 醫藥衛生及社福	76 社會服務學 門	7602 老年服務學類	760210 銀髮生活產業學位學程
7 醫藥衛生及社福	76 社會服務學 門	7602 老年服務學類	760213 銀髮養生環境學系
7 醫藥衛生及社福	76 社會服務學 門	7602 老年服務學類	760214 銀髮生活事業管理學位學程
7 醫藥衛生及社福	76 社會服務學 門	7602 老年服務學類	760216 老人福祉與社會工作學系
7 醫藥衛生及社福	76 社會服務學 門	7602 老年服務學類	760217 銀髮族事業管理學位學程
7 醫藥衛生及社福	76 社會服務學 門	7602 老年服務學類	760219 高齡健康管理學系
7 醫藥衛生及社福	76 社會服務學 門	7602 老年服務學類	760220 高齡服務學位學程
7 醫藥衛生及社福	76 社會服務學 門	7602 老年服務學類	760221 高齡及長期照護事業系
7 醫藥衛生及社福	76 社會服務學 門	7602 老年服務學類	760222 銀髮創意產業管理學位學程
7 醫藥衛生及社福	76 社會服務學 門	7602 老年服務學類	760223 健康促進與銀髮保健系
7 醫藥衛生及社福	76 社會服務學 門	7602 老年服務學類	760224 銀髮事業暨社會工作學位學程
7 醫藥衛生及社福	76 社會服務學 門	7602 老年服務學類	760225 老人服務事業系
7 醫藥衛生及社福	76 社會服務學 門	7602 老年服務學類	760226 銀髮族健康管理系
7 醫藥衛生及社福	76 社會服務學 門	7603 社會工作學類	760301 (社會政策與)社會工作學系
7 醫藥衛生及社福	76 社會服務學 門	7603 社會工作學類	760302 社會行政與社會工作研究所
7 醫藥衛生及社福	76 社會服務學 門	7603 社會工作學類	760303 醫學社會(學)與社會工作學系
7 醫藥衛生及社福	76 社會服務學 門	7603 社會工作學類	760304 社會福利學系
7 醫藥衛生及社福	76 社會服務學 門	7603 社會工作學類	760306 社會福祉與服務管理系
7 醫藥衛生及社福	76 社會服務學 門	7603 社會工作學類	760307 社會工作與兒童少年福利學系
7 醫藥衛生及社福	76 社會服務學 門	7603 社會工作學類	760308 健康照顧社會工作系
7 醫藥衛生及社福	76 社會服務學 門	7603 社會工作學類	760309 社會福利與社會工作學系

7 醫藥衛生及社福	76 社會服務學 門	7603 社會工作學類	760310 社會工作與服務管理系
7 醫藥衛生及社福	76 社會服務學 門	7604 兒童保育學類	760401 (嬰)幼兒保育(技術)學系
7 醫藥衛生及社福	76 社會服務學 門	7604 兒童保育學類	760402 兒童發展研究所
7 醫藥衛生及社福	76 社會服務學 門	7604 兒童保育學類	760403 兒童與家庭(服務)學系
7 醫藥衛生及社福	76 社會服務學 門	7604 兒童保育學類	760404 家庭研究與兒童發展學系
7 醫藥衛生及社福	76 社會服務學 門	7604 兒童保育學類	760405 青少年兒童福利學系
7 醫藥衛生及社福	76 社會服務學 門	7604 兒童保育學類	760406 兒童福利學系
7 醫藥衛生及社福	76 社會服務學 門	7604 兒童保育學類	760408 兒童服務系
7 醫藥衛生及社福	76 社會服務學 門	7699 其他社會服務學類	769901 民族社會工作學位學程
7 醫藥衛生及社福	76 社會服務學 門	7699 其他社會服務學類	769902 生命關懷事業學系
7 醫藥衛生及社福	76 社會服務學 門	7699 其他社會服務學類	769903 社區再造學位學程
7 醫藥衛生及社福	76 社會服務學 門	7699 其他社會服務學類	769977 社會服務類產學專班
7 醫藥衛生及社福	76 社會服務學 門	7699 其他社會服務學類	769988 社會服務類產業研發專班
7 醫藥衛生及社福	76 社會服務學 門	7699 其他社會服務學類	769989 社會服務類第二專長學位學程
8 服務	81 民生學門	8101 餐旅服務學類	810101 旅館(事業)管理學系
8 服務	81 民生學門	8101 餐旅服務學類	810102 餐旅(行銷)(暨遊憩)管理學系
8 服務	81 民生學門	8101 餐旅服務學類	810103 餐飲管理(及廚藝)學系
8 服務	81 民生學門	8101 餐旅服務學類	810104 中餐廚藝系
8 服務	81 民生學門	8101 餐旅服務學類	810105 西餐廚藝系
8 服務	81 民生學門	8101 餐旅服務學類	810106 烘焙管理學系
8 服務	81 民生學門	8101 餐旅服務學類	810107 健康餐飲(暨產業)管理學系
8 服務	81 民生學門	8101 餐旅服務學類	810108 食品餐飲管理學系
8 服務	81 民生學門	8101 餐旅服務學類	810109 餐飲(製作)學系
8 服務	81 民生學門	8101 餐旅服務學類	810110 旅館與餐飲管理學系
8 服務	81 民生學門	8101 餐旅服務學類	810111 餐飲廚藝(管理)系
8 服務	81 民生學門	8101 餐旅服務學類	810113 餐旅暨食品管理學系
8 服務	81 民生學門	8101 餐旅服務學類	810114 飯店管理學系
8 服務	81 民生學門	8101 餐旅服務學類	810116 餐旅行銷暨會展管理系
8 服務	81 民生學門	8101 餐旅服務學類	810117 餐旅管理與教育研究所
8 服務	81 民生學門	8101 餐旅服務學類	810118 廚藝(管理)系
8 服務	81 民生學門	8101 餐旅服務學類	810119 餐飲創新研發學位學程
8 服務	81 民生學門	8101 餐旅服務學類	810120 國際廚藝學位學程
8 服務	81 民生學門	8101 餐旅服務學類	810121 旅館會展系
8 服務	81 民生學門	8101 餐旅服務學類	810122 餐旅暨會展行銷管理系
8 服務	81 民生學門	8101 餐旅服務學類	810123 餐旅經營系
8 服務	81 民生學門	8101 餐旅服務學類	810124 餐旅事業管理系
8 服務	81 民生學門	8101 餐旅服務學類	810125 旅館與會展管理系

8 服務	81 民生學門	8101 餐旅服務學類	810126 餐旅與會展經營學位學程
8 服務	81 民生學門	8101 餐旅服務學類	810127 健康與創意素食產業學系
8 服務	81 民生學門	8101 餐旅服務學類	810128 烘焙創意與經營管理學位學程
8 服務	81 民生學門	8101 餐旅服務學類	810129 日式廚藝學位學程
8 服務	81 民生學門	8101 餐旅服務學類	810131 飯店管理學系 [已禁用]
8 服務	81 民生學門	8101 餐旅服務學類	810132 飲食文化暨餐飲創新研究所
8 服務	81 民生學門	8101 餐旅服務學類	810133 餐旅研究所
8 服務	81 民生學門	8102 觀光休閒學類	810201 觀光(與)(休閒)(管理)(遊憩)學系
8 服務	81 民生學門	8102 觀光休閒學類	810202 觀光事業(管理)學系
8 服務	81 民生學門	8102 觀光休閒學類	810203 (永續)觀光暨遊憩管理系
8 服務	81 民生學門	8102 觀光休閒學類	810204 觀光(與)休閒事業管理學系
8 服務	81 民生學門	8102 觀光休閒學類	810205 觀光與餐飲旅館學系
8 服務	81 民生學門	8102 觀光休閒學類	810206 觀光與餐旅管理系
8 服務	81 民生學門	8102 觀光休閒學類	810207 觀光與旅館學系
8 服務	81 民生學門	8102 觀光休閒學類	810208 觀光數位知識學系
8 服務	81 民生學門	8102 觀光休閒學類	810209 休閒遊憩(事業)學系
8 服務	81 民生學門	8102 觀光休閒學類	810210 休閒(與)遊憩(規劃)(與)(事業)管理學系
8 服務	81 民生學門	8102 觀光休閒學類	810211 生態旅遊研究所
8 服務	81 民生學門	8102 觀光休閒學類	810212 旅遊事業經營學系
8 服務	81 民生學門	8102 觀光休閒學類	810213 旅遊事業管理學系
8 服務	81 民生學門	8102 觀光休閒學類	810214 旅遊(與旅館)管理學系
8 服務	81 民生學門	8102 觀光休閒學類	810215 旅遊健康研究所
8 服務	81 民生學門	8102 觀光休閒學類	810216 旅運(經營)管理系
8 服務	81 民生學門	8102 觀光休閒學類	810217 觀光旅館經營學系
8 服務	81 民生學門	8102 觀光休閒學類	810220 海洋休閒(觀光)(管理)系
8 服務	81 民生學門	8102 觀光休閒學類	810221 休閒遊憩暨社區營造系
8 服務	81 民生學門	8102 觀光休閒學類	810222 觀光與會(議)展(覽)學系
8 服務	81 民生學門	8102 觀光休閒學類	810223 旅遊與觀光學位學程
8 服務	81 民生學門	8102 觀光休閒學類	810224 (國際)觀光餐旅學系
8 服務	81 民生學門	8102 觀光休閒學類	810225 休閒遊憩與創意產業管理研究所
8 服務	81 民生學門	8102 觀光休閒學類	810226 島嶼休閒資源發展研究所
8 服務	81 民生學門	8102 觀光休閒學類	810227 休閒設施規劃與管理學系
8 服務	81 民生學門	8102 觀光休閒學類	810228 休閒與空間資訊研究所
8 服務	81 民生學門	8102 觀光休閒學類	810229 環境暨觀光遊憩研究所
8 服務	81 民生學門	8102 觀光休閒學類	810230 休閒(學)與觀光管理學系
8 服務	81 民生學門	8102 觀光休閒學類	810231 觀光與行銷學位學程
8 服務	81 民生學門	8102 觀光休閒學類	810232 休閒遊憩與旅運管理學系
8 服務	81 民生學門	8102 觀光休閒學類	810233 國際觀光(管理)學系
8 服務	81 民生學門	8102 觀光休閒學類	810234 渡假休閒管理系
8 服務	81 民生學門	8102 觀光休閒學類	810235 文化創意與觀光學系
8 服務	81 民生學門	8102 觀光休閒學類	810236 運輸與休閒服務規劃學位學程



8 服務	81 民生學門	8102 觀光休閒學類	810237 生態觀光經營學系
8 服務	81 民生學門	8102 觀光休閒學類	810238 旅遊文化發展學位學程
8 服務	81 民生學門	8102 觀光休閒學類	810239 觀光與遊憩事業經營學位學程
8 服務	81 民生學門	8102 觀光休閒學類	810240 遊輪休閒事業管理學位學程
8 服務	81 民生學門	8102 觀光休閒學類	810241 文化資源與休閒產業學系
8 服務	81 民生學門	8102 觀光休閒學類	810242 觀光旅遊(管理)系
8 服務	81 民生學門	8102 觀光休閒學類	810243 文化觀光產業學系
8 服務	81 民生學門	8102 觀光休閒學類	810244 觀光與生態旅遊系
8 服務	81 民生學門	8102 觀光休閒學類	810245 數位旅遊管理系
8 服務	81 民生學門	8102 觀光休閒學類	810246 旅遊與休閒娛樂管理系
8 服務	81 民生學門	8102 觀光休閒學類	810247 觀光休閒與餐旅管理學系
8 服務	81 民生學門	8102 觀光休閒學類	810248 國際觀光與會展學位學程
8 服務	81 民生學門	8102 觀光休閒學類	810249 國際度假旅遊學系
8 服務	81 民生學門	8102 觀光休閒學類	810250 旅遊文化與健康產業學位學程
8 服務	81 民生學門	8102 觀光休閒學類	810251 休閒產業暨海洋觀光學位學程
8 服務	81 民生學門	8102 觀光休閒學類	810252 航空旅運管理學位學程
8 服務	81 民生學門	8102 觀光休閒學類	810253 觀光暨服務產業學位學程
8 服務	81 民生學門	8102 觀光休閒學類	810254 觀光與餐飲服務事業學位學程
8 服務	81 民生學門	8102 觀光休閒學類	810255 觀光與餐飲管理學系
8 服務	81 民生學門	8102 觀光休閒學類	810256 觀光規劃學位學程
8 服務	81 民生學門	8102 觀光休閒學類	810299 觀光(運輸)學院(不分系)
8 服務	81 民生學門	8103 競技運動學類	810301 競技運動學系
8 服務	81 民生學門	8103 競技運動學類	810302 運動競技學系
8 服務	81 民生學門	8103 競技運動學類	810303 運動技術學系
8 服務	81 民生學門	8103 競技運動學類	810304 (運動)教練研究所
8 服務	81 民生學門	8103 競技運動學類	810305 球類運動(技術)學系
8 服務	81 民生學門	8103 競技運動學類	810306 陸上運動(技術)學系
8 服務	81 民生學門	8103 競技運動學類	810307 水上運動學系
8 服務	81 民生學門	8103 競技運動學類	810308 國術學系
8 服務	81 民生學門	8103 競技運動學類	810309 技擊運動(技術)學系
8 服務	81 民生學門	8103 競技運動學類	810310 教練科學研究所
8 服務	81 民生學門	8103 競技運動學類	810311 競技運動訓練研究所
8 服務	81 民生學門	8103 競技運動學類	810312 競技與教練科學研究所
8 服務	81 民生學門	8103 競技運動學類	810313 技擊運動暨國術學系
8 服務	81 民生學門	8103 競技運動學類	810314 國際運動教練科學學位學程
8 服務	81 民生學門	8104 運動科技學類	810401 (應用)運動科學研究所
8 服務	81 民生學門	8104 運動科技學類	810402 運動健康科學系
8 服務	81 民生學門	8104 運動科技學類	810403 運動傷害防護研究所
8 服務	81 民生學門	8104 運動科技學類	810404 運動器材科技研究所
8 服務	81 民生學門	8104 運動科技學類	810405 運動(與)健康(促進)系
8 服務	81 民生學門	8104 運動科技學類	810406 運動保健科學研究所
8 服務	81 民生學門	8104 運動科技學類	810499 運動與健康科學學院

8 服務	81 民生學門	8105 運動休閒及休閒管理學類	810501 運動保健學系
8 服務	81 民生學門	8105 運動休閒及休閒管理學類	810502 運動(健康)(與)休閒(管理)學系
8 服務	81 民生學門	8105 運動休閒及休閒管理學類	810503 休閒運動(保健)學系
8 服務	81 民生學門	8105 運動休閒及休閒管理學類	810504 休閒(與)運動(與)(健康)管理學系
8 服務	81 民生學門	8105 運動休閒及休閒管理學類	810505 海洋運動(與遊憩)(休閒)學系
8 服務	81 民生學門	8105 運動休閒及休閒管理學類	810506 水域運動管理系
8 服務	81 民生學門	8105 運動休閒及休閒管理學類	810507 水域運動休閒學系
8 服務	81 民生學門	8105 運動休閒及休閒管理學類	810508 休閒(事業)管理學系
8 服務	81 民生學門	8105 運動休閒及休閒管理學類	810509 休閒保健(管理)學系
8 服務	81 民生學門	8105 運動休閒及休閒管理學類	810510 休閒健康管理系
8 服務	81 民生學門	8105 運動休閒及休閒管理學類	810511 休閒產業(管理)(經營)學系
8 服務	81 民生學門	8105 運動休閒及休閒管理學類	810512 休閒事業經營系
8 服務	81 民生學門	8105 運動休閒及休閒管理學類	810513 身心整合與運動休閒產業學系
8 服務	81 民生學門	8105 運動休閒及休閒管理學類	810514 健康休閒管理系
8 服務	81 民生學門	8105 運動休閒及休閒管理學類	810515 體育(與)健康(與)(休閒)學系
8 服務	81 民生學門	8105 運動休閒及休閒管理學類	810516 體育推廣學系
8 服務	81 民生學門	8105 運動休閒及休閒管理學類	810517 適應體育學系
8 服務	81 民生學門	8105 運動休閒及休閒管理學類	810518 體育舞蹈學系
8 服務	81 民生學門	8105 運動休閒及休閒管理學類	810519 運動事業(經營)(管理)學系
8 服務	81 民生學門	8105 運動休閒及休閒管理學類	810520 運動管理學系
8 服務	81 民生學門	8105 運動休閒及休閒管理學類	810521 運動資訊(與)傳播學系
8 服務	81 民生學門	8105 運動休閒及休閒管理學類	810522 體育管理學系
8 服務	81 民生學門	8105 運動休閒及休閒管理學類	810523 海洋運動與管理學系
8 服務	81 民生學門	8105 運動休閒及休閒管理學類	810524 運動與健康管理研究所
8 服務	81 民生學門	8105 運動休閒及休閒管理學類	810525 失能者運動與休閒研究所
8 服務	81 民生學門	8105 運動休閒及休閒管理學類	810526 休閒遊憩與運動管理系
8 服務	81 民生學門	8105 運動休閒及休閒管理學類	810527 運動休閒與健康管理學位學程
8 服務	81 民生學門	8105 運動休閒及休閒管理學類	810528 健康促進與休閒管理學位學程
8 服務	81 民生學門	8105 運動休閒及休閒管理學類	810529 國際體育事務研究所
8 服務	81 民生學門	8105 運動休閒及休閒管理學類	810530 休閒健康事業研究所
8 服務	81 民生學門	8105 運動休閒及休閒管理學類	810531 運動休閒與餐旅管理研究所

8 服務	81 民生學門	8105 運動休閒及休閒管理學類	810532 休閒產業與健康促進學系
8 服務	81 民生學門	8105 運動休閒及休閒管理學類	810533 休閒運動健康系
8 服務	81 民生學門	8105 運動休閒及休閒管理學類	810534 養生休閒管理學位學程
8 服務	81 民生學門	8105 運動休閒及休閒管理學類	810535 休閒遊憩與運動保健系
8 服務	81 民生學門	8105 運動休閒及休閒管理學類	810536 休閒運動設計管理學位學程
8 服務	81 民生學門	8105 運動休閒及休閒管理學類	810537 運動健康管理學系
8 服務	81 民生學門	8105 運動休閒及休閒管理學類	810538 休閒事業系
8 服務	81 民生學門	8105 運動休閒及休閒管理學類	810539 運動保健與防護系
8 服務	81 民生學門	8105 運動休閒及休閒管理學類	810540 運動設施與健康管理學位學程
8 服務	81 民生學門	8105 運動休閒及休閒管理學類	810541 海洋遊憩系
8 服務	81 民生學門	8105 運動休閒及休閒管理學類	810542 國際運動管理與創新學位學程
8 服務	81 民生學門	8106 生活應用科學學類	810601 生活應用與保健系
8 服務	81 民生學門	8106 生活應用科學學類	810602 生活(應用)科學學系
8 服務	81 民生學門	8106 生活應用科學學類	810603 家政學系
8 服務	81 民生學門	8106 生活應用科學學類	810605 生活服務產業系
8 服務	81 民生學門	8106 生活應用科學學類	810606 美容與生活應用學位學程
8 服務	81 民生學門	8106 生活應用科學學類	810607 生活應用科技系
8 服務	81 民生學門	8106 生活應用科學學類	810608 婚宴創新研發學位學程
8 服務	81 民生學門	8106 生活應用科學學類	810609 形象與健康管理學位學程
8 服務	81 民生學門	8106 生活應用科學學類	810610 智慧生活科技學位學程
8 服務	81 民生學門	8107 服飾學類	810701 服裝設計學系
8 服務	81 民生學門	8107 服飾學類	810702 織品服裝學系
8 服務	81 民生學門	8107 服飾學類	810703 服飾科學管理系
8 服務	81 民生學門	8107 服飾學類	810704 服飾設計管理系
8 服務	81 民生學門	8107 服飾學類	810705 服飾經營學系
8 服務	81 民生學門	8107 服飾學類	810706 服飾設計與經營學系
8 服務	81 民生學門	8107 服飾學類	810707 創意流行時尚設計系
8 服務	81 民生學門	8107 服飾學類	810708 服飾設計系
8 服務	81 民生學門	8108 美容學類	810801 美容(流行)(造型)(設計)學系
8 服務	81 民生學門	8108 美容學類	810802 化妝品應用(與管理)系
8 服務	81 民生學門	8108 美容學類	810803 化粧品科學系
8 服務	81 民生學門	8108 美容學類	810804 化粧品科技研究所
8 服務	81 民生學門	8108 美容學類	810806 健康美容學位學程
8 服務	81 民生學門	8108 美容學類	810807 時尚造型表演系
8 服務	81 民生學門	8108 美容學類	810808 生技彩妝學位學程
8 服務	81 民生學門	8108 美容學類	810809 時尚美容應用系
8 服務	81 民生學門	8108 美容學類	810810 美髮造型設計系
8 服務	81 民生學門	8108 美容學類	810811 香妝與養生保健學位學程
8 服務	81 民生學門	8108 美容學類	810812 保健美容學系

8 服務	81 民生學門	8108 美容學類	810813 美容美髮造型設計系
8 服務	81 民生學門	8108 美容學類	810814 時尚造型管理學位學程
8 服務	81 民生學門	8108 美容學類	810815 化妝品與時尚彩妝系
8 服務	81 民生學門	8108 美容學類	810816 美容科技研究所
8 服務	81 民生學門	8108 美容學類	810817 時尚美容造型設計系
8 服務	81 民生學門	8108 美容學類	810818 流行時尚造型設計系
8 服務	81 民生學門	8108 美容學類	810819 時尚美容藝術與保健管理學位學程
8 服務	81 民生學門	8108 美容學類	810820 時尚美妝設計系
8 服務	81 民生學門	8108 美容學類	810821 時尚美容設計系
8 服務	81 民生學門	8108 美容學類	810822 藥粧生技產業學位學程
8 服務	81 民生學門	8199 其他民生學類	819901 流行事業經營系
8 服務	81 民生學門	8199 其他民生學類	819902 服務業經營(管理)學系
8 服務	81 民生學門	8199 其他民生學類	819903 服務事業管理研究所
8 服務	81 民生學門	8199 其他民生學類	819905 臺灣飲食文化產業研究所
8 服務	81 民生學門	8199 其他民生學類	819906 課後照顧學位學程
8 服務	81 民生學門	8199 其他民生學類	819907 生命禮儀學位學程
8 服務	81 民生學門	8199 其他民生學類	819908 會議展覽服務業(專業人員)學位學程
8 服務	81 民生學門	8199 其他民生學類	819909 婚禮(與會展)企劃(與設計)學位學程
8 服務	81 民生學門	8199 其他民生學類	819910 娛樂事業管理學系
8 服務	81 民生學門	8199 其他民生學類	819911 時尚模特兒事業學位學程
8 服務	81 民生學門	8199 其他民生學類	819912 兒童產業服務學位學程
8 服務	81 民生學門	8199 其他民生學類	819913 茶文化與事業經營學位學程
8 服務	81 民生學門	8199 其他民生學類	819915 時尚展演事業學位學程
8 服務	81 民生學門	8199 其他民生學類	819916 寵物美容學位學程
8 服務	81 民生學門	8199 其他民生學類	819917 運動藝術學系
8 服務	81 民生學門	8199 其他民生學類	819918 文化產業與文化政策學位學程
8 服務	81 民生學門	8199 其他民生學類	819919 節慶暨婚禮企劃管理學位學程
8 服務	81 民生學門	8199 其他民生學類	819920 烘焙暨飲料調製學位學程
8 服務	81 民生學門	8199 其他民生學類	819921 寵物照護與美容系
8 服務	81 民生學門	8199 其他民生學類	819922 婚禮企劃暨節慶管理學位學程
8 服務	81 民生學門	8199 其他民生學類	819923 觀光休閒與健康系
8 服務	81 民生學門	8199 其他民生學類	819977 民生類產學專班
8 服務	81 民生學門	8199 其他民生學類	819988 民生類產業研發專班
8 服務	81 民生學門	8199 其他民生學類	819989 民生類第二專長學位學程
8 服務	81 民生學門	8199 其他民生學類	819997 觀餐休閒學院
8 服務	81 民生學門	8199 其他民生學類	819998 生活應用學院(不分系)
8 服務	81 民生學門	8199 其他民生學類	819999 觀光餐旅學院(不分系)
8 服務	84 門 運輸服務學	8401 運輸管理學類	840101 運輸管理學系
8 服務	84 門 運輸服務學	8401 運輸管理學類	840102 運輸科技與(物流)管理學系
8 服務	84 門 運輸服務學	8401 運輸管理學類	840103 運輸與物流(工程)學系

8 服務	84 門	運輸服務學	8401 運輸管理學類	840104 交通管理科學系
8 服務	84 門	運輸服務學	8401 運輸管理學類	840105 交通工程與管理學系
8 服務	84 門	運輸服務學	8401 運輸管理學類	840106 航運管理學系
8 服務	84 門	運輸服務學	8401 運輸管理學類	840107 航運技術系
8 服務	84 門	運輸服務學	8401 運輸管理學類	840108 物流與航運管理學系
8 服務	84 門	運輸服務學	8401 運輸管理學類	840109 航運與物流管理學系
8 服務	84 門	運輸服務學	8401 運輸管理學類	840110 交通運輸研究所
8 服務	84 門	運輸服務學	8401 運輸管理學類	840111 運輸工程與管理學系
8 服務	84 門	運輸服務學	8401 運輸管理學類	840112 交通運輸工程學系
8 服務	84 門	運輸服務學	8401 運輸管理學類	840113 運輸工程研究所
8 服務	84 門	運輸服務學	8401 運輸管理學類	840114 運輸科學系
8 服務	84 門	運輸服務學	8401 運輸管理學類	840115 運輸與倉儲營運系
8 服務	84 門	運輸服務學	8401 運輸管理學類	840116 交通與物流管理學系
8 服務	84 門	運輸服務學	8401 運輸管理學類	840117 運輸(與)物流管理學系
8 服務	84 門	運輸服務學	8401 運輸管理學類	840118 運輸技術系
8 服務	84 門	運輸服務學	8401 運輸管理學類	840119 航運企業管理系
8 服務	84 門	運輸服務學	8401 運輸管理學類	840120 運輸科技與運籌學系
8 服務	84 門	運輸服務學	8401 運輸管理學類	840121 海空物流與行銷系
8 服務	84 門	運輸服務學	8402 航空學類	840201 航空(暨運輸服務)管理系
8 服務	84 門	運輸服務學	8402 航空學類	840202 航空服務(管理)學系
8 服務	84 門	運輸服務學	8402 航空學類	840203 空運管理學系
8 服務	84 門	運輸服務學	8402 航空學類	840204 民航研究所
8 服務	84 門	運輸服務學	8402 航空學類	840205 空運經營與管理學系
8 服務	84 門	運輸服務學	8402 航空學類	840206 航空運輸研究所
8 服務	84 門	運輸服務學	8402 航空學類	840207 航空運輸管理學系
8 服務	84 門	運輸服務學	8403 航海學類	840301 航海科技研究所
8 服務	84 門	運輸服務學	8403 航海學類	840302 商船學系
8 服務	84 門	運輸服務學	8403 航海學類	840303 運輸與航海科學系
8 服務	84 門	運輸服務學	8403 航海學類	840304 航海系
8 服務	84 門	運輸服務學	8403 航海學類	840305 海洋運輸學系
8 服務	84 門	運輸服務學	8403 航海學類	840308 海事資訊科技系

8 服務	84 門	運輸服務學	8499 其他運輸服務學類	849977 運輸服務類產學專班
8 服務	84 門	運輸服務學	8499 其他運輸服務學類	849989 運輸服務類第二專長學位學程
8 服務	84 門	運輸服務學	8499 其他運輸服務學類	849999 運輸觀光學院(不分系)
8 服務	85 門	環境保護學	8501 環境資源學類	850101 資源與環境科學技術系
8 服務	85 門	環境保護學	8501 環境資源學類	850102 環境管理系
8 服務	85 門	環境保護學	8501 環境資源學類	850103 環境資源(管理)學系
8 服務	85 門	環境保護學	8501 環境資源學類	850104 自然資源與環境(管理)學系
8 服務	85 門	環境保護學	8501 環境資源學類	850105 自然資源(應用)(管理)學系
8 服務	85 門	環境保護學	8501 環境資源學類	850106 環境生態研究所
8 服務	85 門	環境保護學	8501 環境資源學類	850107 資源環境學系
8 服務	85 門	環境保護學	8501 環境資源學類	850108 環境(資源)與能源(科技)學系
8 服務	85 門	環境保護學	8501 環境資源學類	850109 環境與物業管理學系
8 服務	85 門	環境保護學	8501 環境資源學類	850110 資源與環境管理研究所
8 服務	85 門	環境保護學	8501 環境資源學類	850111 資源保育(技術)系
8 服務	85 門	環境保護學	8501 環境資源學類	850112 觀光資源與環境學系
8 服務	85 門	環境保護學	8501 環境資源學類	850113 環境與文化資源學系
8 服務	85 門	環境保護學	8501 環境資源學類	850114 休閒資源暨綠色產業學系
8 服務	85 門	環境保護學	8501 環境資源學類	850115 綠色科技產業學士班
8 服務	85 門	環境保護學	8501 環境資源學類	850116 環境科技與管理系
8 服務	85 門	環境保護學	8501 環境資源學類	850117 人文與環境學位學程
8 服務	85 門	環境保護學	8501 環境資源學類	850118 綠色科技產業管理學位學程
8 服務	85 門	環境保護學	8501 環境資源學類	850119 環境與發展學位學程
8 服務	85 門	環境保護學	8501 環境資源學類	850120 永續科學與工程學位學程
8 服務	85 門	環境保護學	8502 環境防災學類	850201 職業安全與防災研究所
8 服務	85 門	環境保護學	8502 環境防災學類	850202 地震與防災工程研究所
8 服務	85 門	環境保護學	8502 環境防災學類	850203 (空間資訊與)防災科技研究所
8 服務	85 門	環境保護學	8502 環境防災學類	850204 防災與環境(資源)工程研究所
8 服務	85 門	環境保護學	8502 環境防災學類	850205 環境與防災設計學系
8 服務	85 門	環境保護學	8502 環境防災學類	850206 坡地防災及水資源工程研究所
8 服務	85 門	環境保護學	8502 環境防災學類	850207 產業安全(衛生)與防災研究所
8 服務	85 門	環境保護學	8502 環境防災學類	850208 環境規劃與防災學系

8 服務	85 環境保護學門	8502 環境防災學類	850209 防災與永續研究所
8 服務	85 環境保護學門	8502 環境防災學類	850210 安全與防災科技研究所
8 服務	85 環境保護學門	8599 其他環境保護學類	859901 環境資訊科技研究所
8 服務	85 環境保護學門	8599 其他環境保護學類	859902 環境政策研究所
8 服務	85 環境保護學門	8599 其他環境保護學類	859903 環境規劃與管理研究所
8 服務	85 環境保護學門	8599 其他環境保護學類	859904 環境規劃暨設計研究所
8 服務	85 環境保護學門	8599 其他環境保護學類	859905 環境設計學系
8 服務	85 環境保護學門	8599 其他環境保護學類	859906 環境保護(技術)系
8 服務	85 環境保護學門	8599 其他環境保護學類	859907 永續環境與科技學系
8 服務	85 環境保護學門	8599 其他環境保護學類	859908 公害防治學系
8 服務	85 環境保護學門	8599 其他環境保護學類	859909 溫泉產業研究所
8 服務	85 環境保護學門	8599 其他環境保護學類	859910 環境科技與物業管理系
8 服務	85 環境保護學門	8599 其他環境保護學類	859989 環境保護類第二專長學位學程
8 服務	86 軍警國防安全學門	8601 警政學類	860101 行政警察學系
8 服務	86 軍警國防安全學門	8601 警政學類	860102 刑事警察學系
8 服務	86 軍警國防安全學門	8601 警政學類	860103 公共安全學系
8 服務	86 軍警國防安全學門	8601 警政學類	860104 消防學系
8 服務	86 軍警國防安全學門	8601 警政學類	860105 外事警察學系
8 服務	86 軍警國防安全學門	8601 警政學類	860106 鑑識科學學系
8 服務	86 軍警國防安全學門	8601 警政學類	860107 國境警察學系
8 服務	86 軍警國防安全學門	8601 警政學類	860108 水上警察學系
8 服務	86 軍警國防安全學門	8601 警政學類	860109 警察政策研究所
8 服務	86 軍警國防安全學門	8601 警政學類	860114 消防安全學位學程
8 服務	86 軍警國防安全學門	8601 警政學類	860189 警政學類第二專長學位學程
8 服務	86 軍警國防安全學門	8602 軍事學類	860201 陸軍官校大學部
8 服務	86 軍警國防安全學門	8602 軍事學類	860202 海軍官校大學部
8 服務	86 軍警國防安全學門	8602 軍事學類	860203 空軍官校大學部
8 服務	86 軍警國防安全學門	8602 軍事學類	860204 軍事氣象學系
8 服務	86 軍警國防安全學門	8602 軍事學類	860205 軍事工程研究所
8 服務	86 軍警國防安全學門	8602 軍事學類	860206 兵器系統工程研究所
9 其他	99 其他學門	9901 其他不能歸類之各學類	990101 人類性學研究所

9 其他	99 其他學門	9901 其他不能歸類之各學類	990102 老年學研究所
9 其他	99 其他學門	9901 其他不能歸類之各學類	990103 跨院國際學位學程
9 其他	99 其他學門	9901 其他不能歸類之各學類	990104 清華學院學士班
9 其他	99 其他學門	9901 其他不能歸類之各學類	990105 國際時尚高階管理研究所
9 其他	99 其他學門	9901 其他不能歸類之各學類	990199 不分系
9 其他	99 其他學門	9999 其他教師代碼	999901 通識及共同科目
9 其他	99 其他學門	9999 其他教師代碼	999902 計算機中心
9 其他	99 其他學門	9999 其他教師代碼	999903 軍訓教官
9 其他	99 其他學門	9999 其他教師代碼	999904 護理教師
9 其他	99 其他學門	9999 其他教師代碼	999905 師資培育中心
9 其他	99 其他學門	9999 其他教師代碼	999906 僑生先修課程教師
9 其他	99 其他學門	9999 其他教師代碼	999909 校長
9 其他	99 其他學門	9999 其他教師代碼	999999 其他(包括行政助教)