

中華民國107年
2018

臺南市下營區
統計年報

THE STATISTICAL YEARBOOK OF
SHIAYING DISTRICT, TAINAN CITY

臺南市下營區公所 編印

108年7月出版

SHIAYING DISTRICT OFFICE, TAINAN CITY

JULY 2019

凡 例

- 1、本刊編印之目的，為提供本區一般概況資料及重要施政成果，以供各有關機關執行公務之參考應用。
- 2、本刊之資料來源，部分取材於本區各業務單位，統計報告表間有部分資料，則由市政府主計處統計年報提供。
- 3、本刊所列資料，以民國 107 年為主，但為便於明瞭施政進展情形，將近數年各項總數併列以資比較，藉資察往知來。至於各年數字若與以前年度出刊各版有出入者，以本刊所列數字為準。
- 4、本刊記分土地、人口、行政組織、農林漁牧、工商業及區建設、財稅、教育文化、衛生及社會福利等 9 類 41 表。本年報於各類統計表前，增加提要分析及佐以統計插圖，以增進使用資料者之瞭解。
- 5、本刊年報所列度量衡單位，一律採用公制，如有原非公制者，均經換算為公制，以資劃一，如有特殊情形採用其他單位者，以分別予以註明，表內數字太長者，其單位均儘量提高，尾數四捨五入，故部分總數與細數之間，或有未能吻合情事。
- 6、本刊所用符號代表意義如下：
 - 「—」表示無數值。
 - 「--」表示無意義數值。
 - 「…」表示數字不明或尚未產生資料。
 - 「0」表示有數值而不及一個單位。

EXPLANATORY NOTE

- 1、 The purpose of the magazine published in order to provide a general overview of the area information and important policy outcomes, for each of the relevant authorities to perform official duties of the reference application.
- 2、 All data contained in this yearbook, the majority drawn from the various business units of the district, between statistical report form that some information from the Tainan city government to provide yearbook reports, Accounting and Statistics.
- 3、 Information listed in the publication, mainly in 2018 but the case is easy to understand the progress of the policy, the total number of years as far as possible nearly side by side for comparison. As if each of the figures published in the Yearbook differ from those in previous years, with a number listed in the yearbook.
- 4、 The yearbook scoring land, population, administrative organization, agriculture, forestry, animal husbandry and fisheries, industry, commerce and area construction, taxation, education, culture, health and social welfare class 9 Table 41. Given the various types of tables before this year, and increase of statistical analysis and accompanied by illustrations to enhance the understanding of those who use the data.
- 5、 The measure units used in this abstract are of metric system, but those units applied in the summary which can not convert to metric system are remarked respectively. If conditions are special, we use another unit and note it. If the figures in the table are long, we lift the unit count 5 and higher fractions as units and disregarding the rest. Therefore the total number doesn't always coincide with the detail number.
- 6、 The following symbols are used throughout the publication:
 - 「—」 means no figures.
 - 「- -」 means figures provided are meaningless.
 - 「…」 means figures not yet available.
 - 「0」 means figure is below half a unit.

目次

壹、土地

| | |
|-------------------------------|------|
| 提要分析表..... | 1— 1 |
| 表1-1、區界..... | 1— 5 |
| 表1-2、已登錄土地面積..... | 1— 6 |
| 表1-3、實施三七五減租後佃農購買耕地面積與戶數..... | 1—10 |
| 表1-4、實施三七五減租成果..... | 1—11 |
| 表1-5、土地徵收面積..... | 1—12 |

貳、人口

| | |
|--------------------------------|------|
| 提要分析表..... | 2— 1 |
| 表2-1、現住戶數、人口密度及性比例..... | 2— 2 |
| 表2-2、戶籍動態..... | 2— 4 |
| 表2-3、現住人口之年齡分配..... | 2—10 |
| 表2-4、現住人口之年齡結構..... | 2—14 |
| 表2-5、15歲以上現住人口之教育程度—按年齡別分..... | 2—15 |
| 表2-6、現住人口之婚姻狀況—按年齡別分..... | 2—23 |

參、行政組織

| | |
|-------------------------|------|
| 提要分析表..... | 3— 1 |
| 表3-1、區公所員工按職等別及性別分..... | 3— 2 |
| 表3-2、區公所員工按教育程度分..... | 3— 4 |
| 表3-3、區公所員工按年齡分..... | 3— 6 |

肆、農林漁牧

| | |
|-----------------------|------|
| 提要分析表..... | 4— 1 |
| 表4-1、農耕土地面積..... | 4— 2 |
| 表4-2、農戶人口數..... | 4— 6 |
| 表4-3、稻米收穫面積及生產量..... | 4— 8 |
| 表4-4、農產品收穫面積及生產量..... | 4—10 |
| 表4-5、水產養殖面積..... | 4—18 |
| 表4-6、現有家畜數..... | 4—20 |
| 表4-7、家畜屠宰頭數..... | 4—22 |
| 表4-8、產乳牛頭數及產乳量..... | 4—24 |
| 表4-9、現有家禽數量..... | 4—26 |

伍、工商業及區建設

| | |
|---------------------------|------|
| 提要分析表..... | 5— 1 |
| 表5-1、營運中工廠家數..... | 5— 2 |
| 表5-2、都市計畫區面積及人口..... | 5— 4 |
| 表5-3、都市計畫公共設施用地已闢建面積..... | 5— 6 |
| 表5-4、自來水供水普及率..... | 5— 8 |

陸、財稅

| | |
|-----------------------|------|
| 提要分析表..... | 6— 1 |
| 表6-1、歲入預決算—按來源別分..... | 6— 2 |
| 表6-2、歲出預決算—按政事別分..... | 6— 6 |

柒、教育文化

| | |
|--------------------|------|
| 提要分析表..... | 7— 1 |
| 表7-1、境內國民中學概況..... | 7— 2 |
| 表7-2、境內國民小學概況..... | 7— 4 |

捌、衛生

| | |
|---------------------------------|------|
| 提要分析表..... | 8— 1 |
| 表8-1、醫療機構及其他醫事機構開（執）業醫事人員數..... | 8— 2 |
| 表8-2、醫療院所數及各類病床數、救護車輛數..... | 8— 6 |
| 表8-3、預防接種工作..... | 8—12 |
| 表8-4、藥商家數..... | 8—22 |

玖、社會福利

| | |
|----------------------|------|
| 提要分析表..... | 9— 1 |
| 表9-1、宗教教務概況..... | 9— 2 |
| 表9-2、推行社區發展工作成果..... | 9— 3 |
| 表9-3、身心障礙人數..... | 9— 7 |
| 表9-4、低收入戶戶數及人數..... | 9—13 |
| 表9-5、辦理調解業務概況..... | 9—15 |
| 表9-6、獨居老人人口數..... | 9—21 |

CONTENTS

I . Land

| | |
|--|------|
| Summary of Analysis..... | 1— 1 |
| Table 1-1. Boundary of District..... | 1— 5 |
| Table 1-2. Area of Registered Land..... | 1— 6 |
| Table 1-3. The Situation of Tenant Farmers after Implementing Rental Reduction to 37.5%..... | 1—10 |
| Table 1-4. Achievements of Implementing Rental Reduction to 37.5%..... | 1—11 |
| Table 1-5. Area of Land Purchased by Government..... | 1—12 |

II . Population

| | |
|--|------|
| Summary of Analysis..... | 2— 1 |
| Table 2-1. Resident Households, Population Density and Sex Ratio..... | 2— 2 |
| Table 2-2. Household Registration Movement(Cont.End)..... | 2— 4 |
| Table 2-3. Resident Population by Age Group | 2—10 |
| Table 2-4. Resident Population by Age Structure | 2—14 |
| Table 2-5. Educational Attainments of Resident Population Aged 15 and Over by Age Group..... | 2—15 |
| Table 2-6. Marital Status of Resident Population by Age Group..... | 2—23 |

III . Administration

| | |
|---|------|
| Summary of Analysis..... | 3— 1 |
| Table 3-1. Staff of District Office by Rank and Sex..... | 3— 2 |
| Table 3-2. Staff of District Office by Educational Attainments..... | 3— 4 |
| Table 3-3. Staff of District Office by Age Group..... | 3— 6 |

IV. Agriculture, Fishery and Livestock

| | |
|--|------|
| Summary of Analysis..... | 4— 1 |
| Table 4-1. Cultivated Land Area | 4— 2 |
| Table 4-2. Farm Families..... | 4— 6 |
| Table 4-3. Harvested Area and Production of Rice..... | 4— 8 |
| Table 4-4. Harvested Area and Production of Farm Products..... | 4—10 |
| Table 4-5. Aquacultural Area..... | 4—18 |
| Table 4-6. Number of Current Livestock..... | 4—20 |
| Table 4-7. Number of Livestock Slaughtered..... | 4—22 |
| Table 4-8. Number of Milking Cows and Milk Quantity | 4—24 |
| Table 4-9. Number of Current Poultry..... | 4—26 |

V. Industry, Business and District Construction

| | |
|--|------|
| Summary of Analysis..... | 5— 1 |
| Table 5-1. Number of Factories in Operating..... | 5— 2 |
| Table 5-2. Area and Population of Building Volume of Urban Planning Districts..... | 5— 4 |
| Table 5-3. Area Constructed of Public Facility Land of Urban Planning..... | 5— 6 |
| Table 5-4. Saturation of Water Supply..... | 5— 8 |

VI. Finance

| | |
|---|------|
| Summary of Analysis..... | 6— 1 |
| Table 6-1. The Budget and Final Accounts of Annual Revenues by Source..... | 6— 2 |
| Table 6-2. The Budget and Final Accounts of Annual Expenditures by Functions..... | 6— 6 |

VII. Education and Culture

| | |
|--|------|
| Summary of Analysis..... | 7— 1 |
| Table 7-1. Summary of Junior High Schools in the District..... | 7— 2 |
| Table 7-2. Summary of Primary Schools in the District..... | 7— 4 |

VIII. Health

| | |
|---|------|
| Summary of Analysis..... | 8— 1 |
| Table 8-1. Number of Registered Medical Personnel in Hospitals, Clinics, and Other Medical Care Institutions..... | 8— 2 |
| Table 8-2. Number of Hospitals and Clinics, Various Beds, and Ambulances..... | 8— 6 |
| Table 8-3. Immunization..... | 8—12 |
| Table 8-4. Number of Pharmaceutical Firms..... | 8—22 |

IX. Social Welfare

| | |
|---|------|
| Summary of Analysis..... | 9— 1 |
| Table 9-1. General Conditions of the Religions..... | 9— 2 |
| Table 9-2. Achievements of Community Development..... | 9— 3 |
| Table 9-3. The Disabled Population..... | 9— 7 |
| Table 9-4. Households and Persons of Low-Income Families..... | 9—13 |
| Table 9-5. Cases of Mediation..... | 9—15 |
| Table 9-6. Number of Elders Living Alone..... | 9—21 |

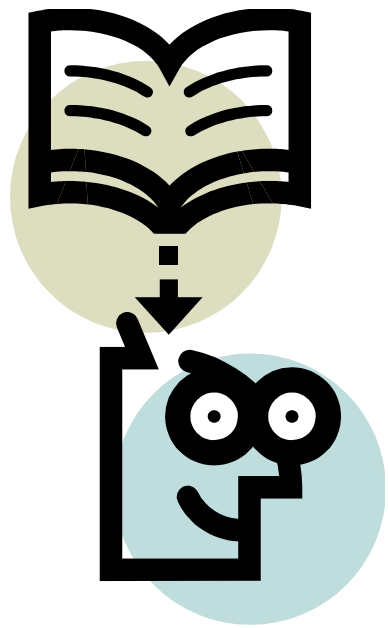

壹、土地

I . Land

壹、土地

一、位置及沿革

下營區位於臺南市中心偏北，約位在東經120度北緯23度間，東臨六甲、官田，西接學甲，南接麻豆，北接鹽水、柳營、新營等7區。在區域地理上係屬新營生活圈，為一般農村集居地區，其正好位處麻豆區與新營區之間。高速公路行經西側、縣173線道路縱貫全區，為主要運輸動脈。

下營區自鄭氏在本地駐紮後，福建沿海，漳州、泉州等地居民陸續徙遷衍墾。當時行政區屬茅港尾保之管轄。保長總理派駐在茅港尾街，因交通不便請縣主特准茅港尾保分為東保、西保兩區域。西保為下營庄，大屯寮、大埤寮，保長總理派駐在下營庄。

民國9年9月（日據大正9年9月）依地方制度改革，台南縣改為台南州，麻豆支廳改為曾文郡，同年月依市街庄改革，茅港尾區改稱下營庄，庄役場設置於下營。

民國34年10月25日台灣光復，本區暫稱下營庄。民國35年1月19日依台灣省鄉鎮組織規程定名為「下營鄉」。民國99年12月25日台南縣市合併改為直轄市，所以下營鄉改為下營區。區公所設置於下營1號，管轄區域不變，共分下營里、仁里里、宅內里、西連里、後街里、賀建里、開化里、新興里、營前里、紅甲里、茅營里、大吉里等12里。

二、土地利用

本區土地總面積為3,352.91公頃，佔臺南市土地總面積1.53%，民國107年底全區使用土地已登錄面積有3,332.55公頃，佔全區總面積99.40%，其中非都市用地3,001.6210公頃，佔90.07%，都市土地330.9290公頃，佔9.93%，如與上年底比較，已登錄土地面積增加0.0046公頃。

三、土地改革

本區為促進土地充分利用，以達到地盡其利，地利共享，提高農民生活，以期達到農有、農耕、農享為目的，遵奉實行「三七五減租」等政策：

(一). 土地徵收面積：

107年本區土地徵收面積0.2219公頃，全部為交通事業使用。

(二). 三七五減租成果：

為改善租佃制度，廢除原有高達50% 至百分之70% 的租率，減輕佃農之負擔，安定農村為目的，於民國38年實施三七五減租，限定地租最高額不得超過耕地主要農作物正產品全年收穫量37.5% ，副產物之收益都歸佃農所有，同時規定租期不得少於6年，地主不得任意撤租。民國42年實施耕者有其田後，地主依法保留及免征而存在之出租耕地僅佔小部分，故佃農逐漸減少，截至107年底訂約佃農戶數僅119戶，面積31.9016公頃。

下營區位置圖



下營區行政區域圖



表1-1. 區界
Table 1-1. Boundary of District

民國107年底 End of 2018

| 方位別 Aspect | 地點 Location | 經緯度 Longitude and Latitude | | | |
|--------------------------|---------------------|----------------------------|----------|----------|----|
| | | 度 Degree | 分 Minute | 秒 Second | |
| 中心地點 Central Location | 下營里 (Siaying) | 東經 East Longitude | 120 | 26 | 43 |
| | | 北緯 North Latitude | 23 | 23 | 54 |
| 極東 Eastern Point | 賀建里 (Madouliao) | 東經 East Longitude | 120 | 17 | 30 |
| | | 北緯 North Latitude | 23 | 15 | 00 |
| 極西 Western Point | 大屯里 Datun | 東經 East Longitude | 120 | 124 | 05 |
| | | 北緯 North Latitude | 23 | 14 | 10 |
| 極南 Southern Point | 開化里 Kaihua | 東經 East Longitude | 120 | 15 | 45 |
| | | 北緯 North Latitude | 23 | 12 | 10 |
| 極北 Northern Point | 賀建里 (Huoshaojhu) | 東經 East Longitude | 120 | 16 | 25 |
| | | 北緯 North Latitude | 23 | 15 | 40 |

資料來源：本所民政及人文課。

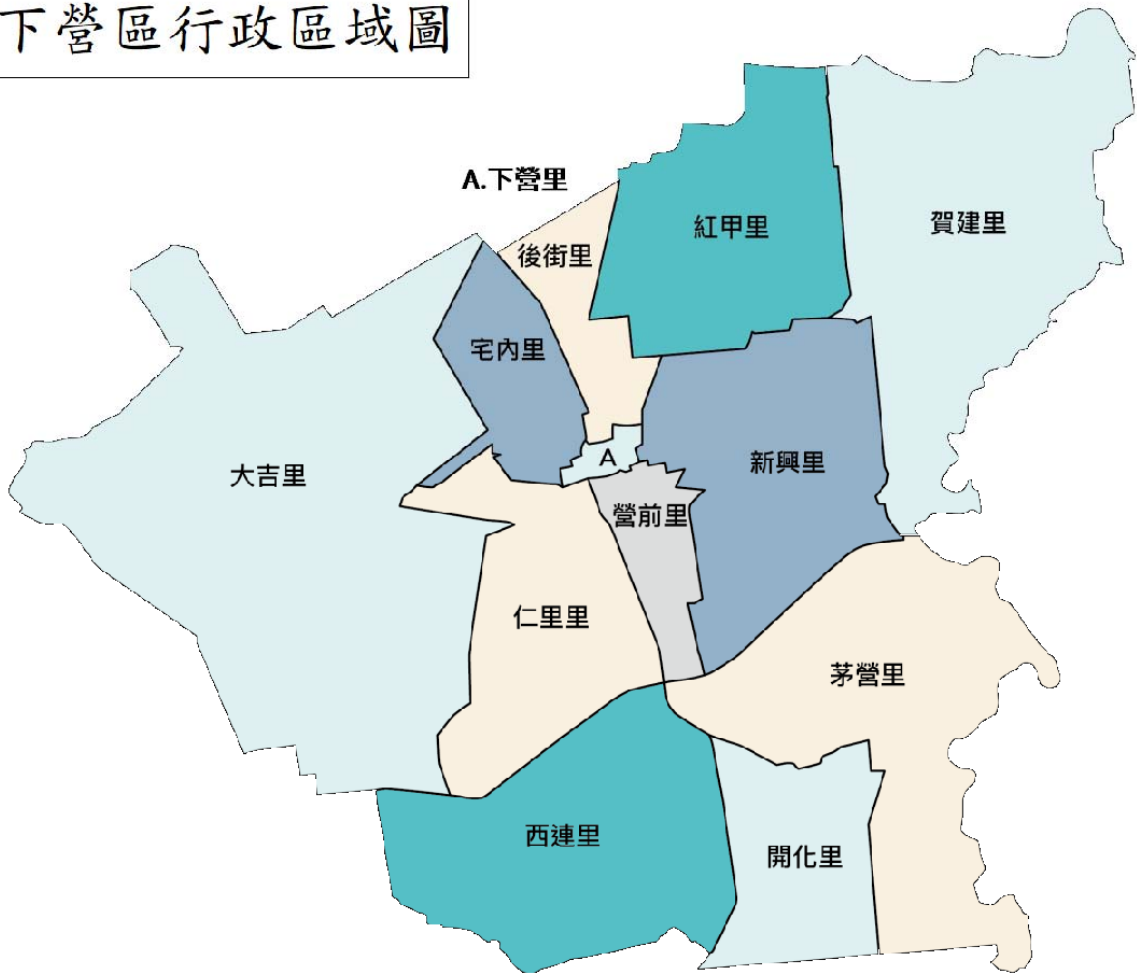
Source: Civil Affairs and Humanity Section.

表1-2.已登記土地面積

單位：公頃

| 年底別 | 土地權屬別 Land Ownership | 總計 Grand Total | 非都市用地 | |
|---------------------|-------------------------|-------------------|-------------|--|
| | | | 合計 Total | 甲種 建築用地 Type A Construction Land |
| 民國97年底 End of 2008 | 公有 Public Land | 306.3824 | 257.6674 | 0.0584 |
| | 私有 Private Land | 3,020.8359 | 2,737.2446 | 18.5393 |
| | 公私共有Both | 6.4055 | 5.6818 | - |
| 民國98年底 End of 2009 | 公有 Public Land | 307.2131 | 259.0308 | 0.0786 |
| | 私有 Private Land | 3,019.9323 | 2,736.3631 | 18.5974 |
| | 公私共有Both | 6.4763 | 5.7526 | - |
| 民國99年底 End of 2010 | 公有 Public Land | 307.1172 | 258.7533 | 0.0786 |
| | 私有 Private Land | 3,018.6473 | 2,735.2193 | 18.5974 |
| | 公私共有Both | 6.4973 | 5.7526 | - |
| 民國100年底 End of 2011 | 公有 Public Land | 308.1230 | 259.5854 | 0.0575 |
| | 私有 Private Land | 3,017.5767 | 2,734.4980 | 18.5974 |
| | 公私共有Both | 6.5814 | 5.7526 | - |
| 民國101年底 End of 2012 | 公有 Public Land | 308.2811 | 259.6934 | 0.0575 |
| | 私有 Private Land | 3,017.6587 | 2,734.6385 | 18.5974 |
| | 公私共有Both | 6.3627 | 5.5339 | - |
| 民國102年底 End of 2013 | 公有 Public Land | 316.3015 | 267.6394 | 0.0575 |
| | 私有 Private Land | 3,009.6781 | 2,726.7403 | 18.5926 |
| | 公私共有Both | 6.3327 | 5.4861 | - |
| 民國103年底 End of 2014 | 公有 Public Land | 316.3264 | 267.9378 | 0.0575 |
| | 私有 Private Land | 3,009.6473 | 2,727.1745 | 18.5926 |
| | 公私共有Both | 6.3189 | 5.4861 | - |
| 民國104年底 End of 2015 | 公有 Public Land | 316.7436 | 268.0048 | 0.0575 |
| | 私有 Private Land | 3,009.4198 | 2,727.2796 | 18.6775 |
| | 公私共有Both | 6.4914 | 5.4861 | - |
| 民國105年底 End of 2016 | 公有 Public Land | 334.6921 | 286.1434 | 0.0589 |
| | 私有 Private Land | 2,991.0565 | 2,709.0423 | 18.6761 |
| | 公私共有Both | 6.5506 | 5.5453 | - |
| 民國106年底 End of 2017 | 公有 Public Land | 341.4076 | 292.9748 | 0.0575 |
| | 私有 Private Land | 2,984.3709 | 2,702.8604 | 18.5805 |
| | 公私共有Both | 6.7669 | 5.7139 | - |
| 民國107年底 End of 2018 | 公有 Public Land | 342.3650 | 293.9318 | 0.0575 |
| | 私有 Private Land | 2,984.1712 | 2,702.7451 | 18.5805 |
| | 公私共有Both | 6.0138 | 4.9442 | - |

資料來源：臺南市政府地政局。

Table 1-2. Area of Registered Land

Unit: Ha.

| Non-Urban Land | | | | | | | |
|--|--|--|---|------------------------------|---|--|--|
| 乙種 建築用地 Type B Construction Land | 丙種 建築用地 Type C Construction Land | 丁種 建築用地 Type D Construction Land | 農牧 用地 Farming and Pasturable Land | 林業 用地 Forestry Land | 養殖 用地 Land for Fish Culture | 鹽業 用地 Land for Salt Industry | 礦業 用地 Land for Mine Industry |
| 1.0865 | - | - | 68.2222 | - | - | - | - |
| 116.6774 | - | 2.6397 | 2,236.4647 | - | 119.0864 | - | - |
| 0.2608 | - | - | 3.6882 | - | - | - | - |
| 1.0865 | - | - | 68.2302 | - | - | - | - |
| 116.4656 | - | 2.6397 | 2,232.2495 | - | 122.7111 | - | - |
| 0.3316 | - | - | 3.6882 | - | - | - | - |
| 1.0865 | - | - | 65.4207 | - | - | - | - |
| 116.3984 | - | 2.6397 | 2,232.2779 | - | 122.7111 | - | - |
| 0.3316 | - | - | 3.6882 | - | - | - | - |
| 1.0865 | - | - | 62.3063 | - | - | - | - |
| 116.5394 | - | 2.6397 | 2,232.0130 | - | 122.7111 | - | - |
| 0.3316 | - | - | 3.6882 | - | - | - | - |
| 1.0865 | - | - | 62.3063 | - | - | - | - |
| 116.5394 | - | 2.6397 | 2,232.2148 | - | 122.7111 | - | - |
| 0.3316 | - | - | 3.4695 | - | - | - | - |
| 1.0865 | - | - | 66.0319 | - | 0.3230 | - | - |
| 116.5394 | - | 2.6397 | 2,226.7780 | - | 122.2230 | - | - |
| 0.3316 | - | - | 3.4276 | - | - | - | - |
| 1.0937 | - | - | 66.0319 | - | 0.3230 | - | - |
| 116.5322 | - | 2.6397 | 2,226.7621 | - | 122.2230 | - | - |
| 0.3316 | - | - | 3.4276 | - | - | - | - |
| 1.0937 | - | - | 66.0319 | - | 0.3230 | - | - |
| 116.5322 | - | 2.6397 | 2,226.7823 | - | 122.2230 | - | - |
| 0.3316 | - | - | 3.4276 | - | - | - | - |
| 1.0937 | - | - | 65.6408 | - | 0.3230 | - | - |
| 116.5322 | - | 2.6397 | 2,226.2896 | - | 123.0476 | - | - |
| 0.3316 | - | - | 3.4868 | - | - | - | - |
| 1.0937 | - | - | 62.5200 | - | - | - | - |
| 116.5994 | - | 2.6397 | 2,221.8164 | - | 122.5405 | - | - |
| 0.3316 | - | - | 3.5942 | - | - | - | - |
| 1.0937 | - | - | 62.1229 | - | - | - | - |
| 116.5994 | - | 2.6397 | 2,222.1590 | - | 122.5405 | - | - |
| 0.3316 | - | - | 2.8801 | - | - | - | - |

Source: Bureau of Land, Tainan City Government.

表1-2.已登記土地面積(續完)

單位：公頃

| 年底別 End of Year | | 非都市用地 | | | | |
|------------------------|-----------------|---------------------------------------|--|--|---|--|
| | | 窯業 用地 Land for Kiln Industry | 交通 用地 Land for Comm. and Trans. | 水利 用地 Land for Irrigation & Drainage | 遊憩 用地 Land for Recreational Use | 古蹟保存 用地 Land for Historical Preservation |
| 民國97年底 End of 2008 | 公有 Public Land | - | 150.7335 | 24.7436 | 0.1169 | - |
| | 私有 Private Land | - | 25.4165 | 206.3111 | 0.5357 | - |
| | 公私共有Both | - | 0.8244 | 0.3651 | - | - |
| 民國98年底 End of 2009 | 公有 Public Land | - | 152.0687 | 24.7436 | 0.1169 | - |
| | 私有 Private Land | - | 25.3535 | 206.2368 | 0.5357 | - |
| | 公私共有Both | - | 0.8244 | 0.3651 | - | - |
| 民國99年底 End of 2010 | 公有 Public Land | - | 154.9936 | 24.3507 | 0.1169 | - |
| | 私有 Private Land | - | 25.2860 | 204.9909 | 0.5357 | - |
| | 公私共有Both | - | 0.8244 | 0.3651 | - | - |
| 民國100年底 End of 2011 | 公有 Public Land | - | 159.1988 | 24.1131 | 0.1169 | - |
| | 私有 Private Land | - | 25.3405 | 204.2100 | 0.5357 | - |
| | 公私共有Both | - | 0.8244 | 0.3651 | - | - |
| 民國101年底 End of 2012 | 公有 Public Land | - | 159.2200 | 24.1999 | 0.1169 | - |
| | 私有 Private Land | - | 25.3354 | 204.1538 | 0.5357 | - |
| | 公私共有Both | - | 0.8244 | 0.3651 | - | - |
| 民國102年底 End of 2013 | 公有 Public Land | - | 159.2321 | 28.0852 | 0.1169 | - |
| | 私有 Private Land | - | 25.3162 | 202.2045 | 0.5357 | - |
| | 公私共有Both | - | 0.8244 | 0.3592 | - | - |
| 民國103年底 End of 2014 | 公有 Public Land | - | 159.4871 | 28.1214 | 0.1169 | - |
| | 私有 Private Land | - | 25.3162 | 202.6618 | 0.5357 | - |
| | 公私共有Both | - | 0.8244 | 0.3592 | - | - |
| 民國104年底 End of 2015 | 公有 Public Land | - | 159.5134 | 28.1621 | 0.1169 | - |
| | 私有 Private Land | - | 25.3162 | 202.6618 | 0.5357 | - |
| | 公私共有Both | - | 0.8244 | 0.3592 | - | - |
| 民國105年底 End of 2016 | 公有 Public Land | - | 159.5134 | 46.6929 | 0.1129 | - |
| | 私有 Private Land | - | 25.3162 | 184.0915 | 0.5397 | - |
| | 公私共有Both | - | 0.8244 | 0.3592 | - | - |
| 民國106年底 End of 2017 | 公有 Public Land | - | 165.3006 | 51.1838 | 0.1129 | - |
| | 私有 Private Land | - | 25.4541 | 182.7804 | 0.5397 | - |
| | 公私共有Both | - | 0.8856 | 0.3592 | - | - |
| 民國106年底 End of 2017 | 公有 Public Land | - | 166.3390 | 51.4995 | 0.1129 | - |
| | 私有 Private Land | - | 25.4541 | 182.3225 | 0.5397 | - |
| | 公私共有Both | - | 0.8300 | 0.3592 | - | - |

資料來源：臺南市政府地政局。

Table 1-2. Area of Registered Land(Cont.End)

Unit: Ha.

| Non-Urban Land | | | | | | 都市土地及其他 Urban Land & Others |
|--|--|------------------------------|--|---------------------------------|--------------------|--------------------------------|
| 生態保護 用地 Land for Ecological Conservation | 國土保安 用地 Land for Protection & Conservation | 墳墓 用地 Cemetery Land | 特定目的 事業用地 Land for Special Enterprise | 暫未編定 用地 Not- Specified | 其他 用地 Others | |
| - | - | 6.9064 | 5.7999 | - | - | 48.7151 |
| - | - | 5.3834 | 6.1904 | - | - | 283.5914 |
| - | - | - | 0.5433 | - | - | 0.7237 |
| - | - | 6.9064 | 5.7999 | - | - | 48.1824 |
| - | - | 5.3834 | 6.1904 | - | - | 283.5693 |
| - | - | - | 0.5433 | - | - | 0.7237 |
| - | - | 6.9064 | 5.7999 | - | - | 48.3639 |
| - | - | 5.3364 | 6.4458 | - | - | 283.4281 |
| - | - | - | 0.5433 | - | - | 0.7447 |
| - | - | 6.9064 | 5.7999 | - | - | 48.5377 |
| - | - | 5.3364 | 6.5748 | - | - | 283.0787 |
| - | - | - | 0.5433 | - | - | 0.8288 |
| - | - | 6.9064 | 5.7999 | - | - | 48.5878 |
| - | - | 5.3364 | 6.5748 | - | - | 283.0203 |
| - | - | - | 0.5433 | - | - | 0.8288 |
| - | - | 6.9064 | 5.7999 | - | - | 48.6621 |
| - | - | 5.3364 | 6.5748 | - | - | 282.9379 |
| - | - | - | 0.5433 | - | - | 0.8466 |
| - | - | 6.9064 | 5.7999 | - | - | 48.3886 |
| - | - | 5.3364 | 6.5748 | - | - | 282.4729 |
| - | - | - | 0.5433 | - | - | 0.8328 |
| - | - | 6.9064 | 5.7999 | - | - | 48.7388 |
| - | - | 5.3364 | 6.5748 | - | - | 282.1403 |
| - | - | - | 0.5433 | - | - | 1.0053 |
| - | - | 6.9064 | 5.8014 | - | - | 48.5487 |
| - | - | 5.3364 | 6.5733 | - | - | 282.0143 |
| - | - | - | 0.5433 | - | - | 1.0053 |
| - | - | 6.9064 | 5.7999 | - | - | 48.4328 |
| - | - | 5.3364 | 6.5733 | - | - | 281.5106 |
| - | - | - | 0.5433 | - | - | 1.0530 |
| - | - | 6.9064 | 5.7999 | - | - | 48.4333 |
| - | - | 5.3364 | 6.5733 | - | - | 281.4261 |
| - | - | - | 0.5433 | - | - | 1.0696 |

Source: Bureau of Land, Tainan City Government.

表1-3.實施三七五減租後佃農購買耕地面積與戶數

Table 1-3. The Situation of Tenant Farmers after Implementing
Rental Reduction to 37.5%

| 年別 Year | 面積（公頃） Area | | | | 戶數（戶） No. of Tenants to Purchase the Land (Households) |
|-------------|-------------|-------------------|--------------------|--------------|---|
| | 合計 Total | 田 Paddy Fields | 旱 Upland Fields | 其他 Others | |
| 民國97年 2008 | - | - | - | - | - |
| 民國98年 2009 | - | - | - | - | - |
| 民國99年 2010 | - | - | - | - | - |
| 民國100年 2011 | - | - | - | - | - |
| 民國101年 2012 | - | - | - | - | - |
| 民國102年 2013 | - | - | - | - | - |
| 民國103年 2014 | - | - | - | - | - |
| 民國104年 2015 | - | - | - | - | - |
| 民國105年 2016 | - | - | - | - | - |
| 民國106年 2017 | - | - | - | - | - |
| 民國107年 2018 | - | - | - | - | - |

資料來源：臺南市政府地政局。

Source: Bureau of Land, Tainan City Government.



表1-4.實施三七五減租成果

Table 1-4. Achievements of Implementing Rental Reduction to 37.5%

| 年底別 End of Year | 佃農戶數 (戶) | 土地筆數 (筆) Land (Cases) | 租約件數 (件) Cases of Leasing Contracts (Cases) | 訂約面積(公頃) Area of Contracts | | | |
|--------------------|-------------|------------------------------------|--|----------------------------|-------------------|--------------------|--------------|
| | | | | 合計 Total | 田 Paddy Fields | 旱 Upland Fields | 其他 Others |
| 民國97年 2008 | 125 | 165 | 108 | 42.3042 | 42.1078 | 0.1625 | 0.0339 |
| 民國98年 2009 | 122 | 188 | 117 | 38.9617 | 38.7653 | 0.1625 | 0.0339 |
| 民國99年 2010 | 153 | 178 | 114 | 37.6034 | 37.4070 | 0.1625 | 0.0339 |
| 民國100年 2011 | 150 | 176 | 112 | 37.1761 | 36.9797 | 0.1625 | 0.0339 |
| 民國101年 2012 | 145 | 172 | 110 | 36.6674 | 36.4710 | 0.1625 | 0.0339 |
| 民國102年 2013 | 145 | 172 | 110 | 36.6604 | 36.4640 | 0.1625 | 0.0339 |
| 民國103年 2014 | 144 | 171 | 109 | 36.3504 | 36.1540 | 0.1625 | 0.0339 |
| 民國104年 2015 | 134 | 169 | 102 | 36.0702 | 36.0663 | - | 0.0039 |
| 民國105年 2016 | 123 | 154 | 95 | 32.8927 | 32.8888 | - | 0.0039 |
| 民國106年 2017 | 120 | 151 | 92 | 32.1848 | 32.1809 | - | 0.0039 |
| 民國107年 2018 | 119 | 150 | 91 | 31.9055 | 31.9016 | - | 0.0039 |

資料來源：臺南市政府地政局。

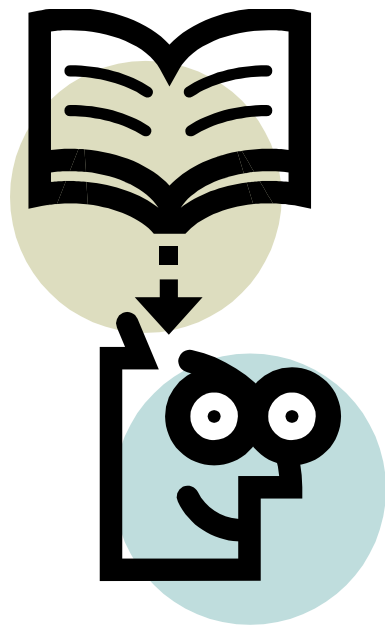
Source: Bureau of Land, Tainan City Government.



表1-5.土地徵收面積

單位:公頃

| 年底別 End of Year | 徵收面積(公頃) | | | | | |
|--------------------|-------------|-----------------|------------------------|--------------------------|---------------------------|---|
| | 合計 Total | 國防事業 Defence | 交通事業 Transportation | 公用事業 Public Utilities | 水利事業 Water Conservancy | 公共衛生及環境保護 事業 Public Health and Environmental Protection |
| 民國97年 2008 | - | - | - | - | - | - |
| 民國98年 2009 | 0.8600 | - | 0.8600 | - | - | - |
| 民國99年 2010 | 0.8297 | - | 0.0023 | - | 0.8274 | - |
| 民國100年 2011 | 0.0294 | - | 0.0294 | - | - | - |
| 民國101年 2012 | - | - | - | - | - | - |
| 民國102年 2013 | - | - | - | - | - | - |
| 民國103年 2014 | 0.0044 | - | 0.0044 | - | - | - |
| 民國104年 2015 | 0.0688 | - | 0.0000 | - | 0.0688 | - |
| 民國105年 2016 | - | - | - | - | - | - |
| 民國106年 2017 | - | - | - | - | - | - |
| 民國107年 2018 | 0.2219 | - | 0.2219 | - | - | - |

資料來源：臺南市政府地政局。

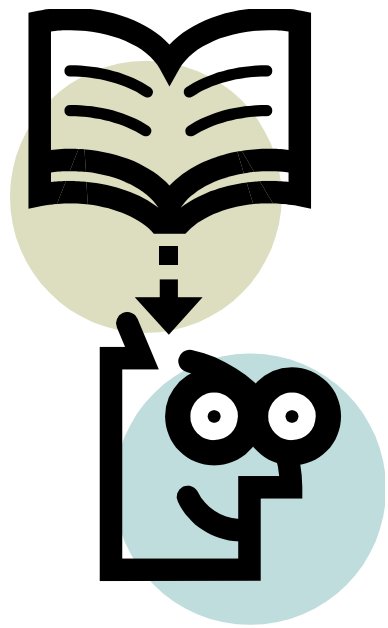
Table 1-5. Area of Land Purchased by Government

Unit:Hectare

| Area of Land Purchased by Government (Ha.) | | | | | 以補償費用分(新臺幣元)By Compensation(NT\$) | | | |
|--|-----------------------|----------------|-------------------|--------|-----------------------------------|----------------------------|---|--------|
| 政府機關、地方自治機關及其他公共建築 | 教育、學術及文化事業 | 社會福利事業 | 國營事業 | 其他 | 合計 | 地價補償 | 改良物補償(含遷移費) | 其他 |
| Government Organ, Local Self-government Organ, and Other Public Building | Education and Culture | Social Welfare | National Business | Others | Total | Compensation of Land Price | Improved Properties (Removal Fees Included) | Others |
| - | - | - | - | - | - | - | - | - |
| - | - | - | - | - | - | - | - | - |
| - | - | - | - | - | - | - | - | - |
| - | - | - | - | - | - | - | - | - |
| - | - | - | - | - | - | - | - | - |
| - | - | - | - | - | 1,084,543 | 606,875 | 477,668 | - |
| - | - | - | - | - | 828,222 | 827,496 | 726 | - |
| - | - | - | - | - | - | - | - | - |
| - | - | - | - | - | - | - | - | - |
| - | - | - | - | - | 7,630,043 | 7,630,043 | - | - |

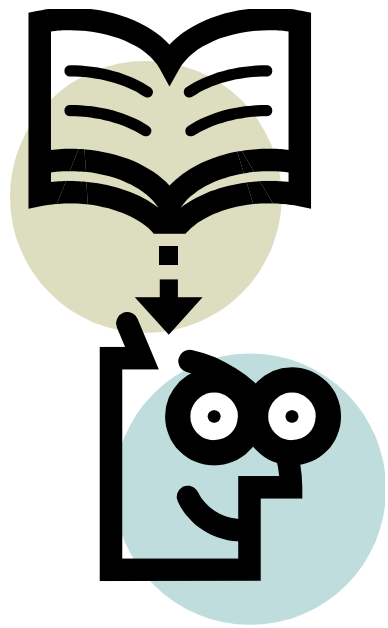

貳、人口

II . Population

貳、人 口

一、總人口

民國97年底本區人口總數為26,612人，其中男13,819人，女12,793人。至民國107年底，人口總數為23,916人，其中男12,335人，女11,581人，人口總數10年間計減少2,696人，平均每年減少約270人。現有12里167鄰9,064戶。人口密度每平方公里約為713人。

二、人口動態

依據本區戶政動態登記資料民國107年底人口數為23,916人，較106年底減少323人。其中自然因素減少193人(出生人數136人，死亡人數329人)社會因素減少130人(遷入人數505人，遷出人數635人)。

三、年齡分配

本區民國107年底人口年齡分配0-14歲2,304人，占本區總人口之9.63%，15-64歲16,617人，占本區總人口之69.48%，65歲以上者4,995人，占本區總人口之20.89%。

四、教育程度

民國57年本區奉令實施九年國民教育後，人口素質逐年均有提高。至民國107年底全區23,916人中，滿15歲以上者21,612人，其中受大專以上教育7,215人占33.39%，受高中(職)教育者6,188人占28.63%、受國(初)中教育者3,128人占14.47%，受小學教育者4,462人占20.65%，自修者18人占0.08%，不識字者601人占2.78%。

五、婚姻狀況:

民國107年底，人口總數為23,916人，其中男12,335人，女11,581人，其中未婚者男性5,018人，女性3,898人，各占總人口數之40.68%及33.66%。有配偶者男性5,925人，女性5,414人，各占48.03%及46.75%。離婚者男性874人，女性635人，各占7.09%及5.48%，喪偶者男性518人，女性1,634人，各占4.20%及14.11%。

表2-1.現住戶數、人口密度及性比例

| 年底及里別 End of Year & Village | 面積(平方公里) Area(km ²) | 村里數 Villages | 鄰數 Neighborhoods | 現住戶口 | |
|--------------------------------|------------------------------------|-----------------|---------------------|--|--------------------|
| | | | | 戶數(戶) No. of Households (Households) | 人口數(人) 合計 Total |
| | | | | | |
| 民國 97 年 2008 | 33.5291 | 15 | 271 | 8,951 | 26,612 |
| 民國 98 年 2009 | 33.5291 | 15 | 271 | 9,051 | 26,411 |
| 民國 99 年 2010 | 33.5291 | 15 | 271 | 9,108 | 26,119 |
| 民國 100 年 2011 | 33.5291 | 15 | 271 | 9,117 | 25,803 |
| 民國 101 年 2012 | 33.5291 | 15 | 271 | 9,146 | 25,612 |
| 民國 102 年 2013 | 33.5291 | 15 | 271 | 9,118 | 25,333 |
| 民國 103 年 2014 | 33.5291 | 15 | 271 | 9,111 | 25,068 |
| 民國 104 年 2015 | 33.5291 | 15 | 271 | 9,099 | 24,786 |
| 民國 105 年 2016 | 33.5291 | 15 | 271 | 9,115 | 24,508 |
| 民國 106 年 2017 | 33.5291 | 15 | 271 | 9,085 | 24,239 |
| 民國 107 年 2018 | 33.5291 | 12 | 167 | 9,064 | 23,916 |
| 下營里 | 0.15 | 1 | 15 | 732 | 1,784 |
| 仁里里 | 2.46 | 1 | 15 | 814 | 2,304 |
| 宅內里 | 1.17 | 1 | 12 | 681 | 1,834 |
| 後街里 | 0.90 | 1 | 11 | 661 | 1,817 |
| 新興里 | 3.03 | 1 | 13 | 875 | 2,327 |
| 營前里 | 0.73 | 1 | 18 | 932 | 2,393 |
| 開化里 | 1.65 | 1 | 12 | 755 | 2,144 |
| 西連里 | 3.49 | 1 | 8 | 376 | 991 |
| 賀建里 | 4.85 | 1 | 9 | 577 | 1,475 |
| 茅營里 | 3.99 | 1 | 19 | 930 | 2,530 |
| 大吉里 | 8.33 | 1 | 14 | 728 | 1,764 |
| 紅甲里 | 2.78 | 1 | 21 | 1,003 | 2,553 |

資料來源：臺南市政府民政局。

Table 2-1. Resident Households, Population Density and Sex Ratio

| Resident Households and Population | | 戶量 (人/戶) Mean Size of Households (Persons/ Households) | 人口密度 (每平方公里人數) Population Density (Persons per km ²) | 性比例 (每百女子所當男子數) Sex Ratio (Female =100) |
|------------------------------------|----------|---|---|--|
| No. of Population (Persons) | | | | |
| 男 Male | 女 Female | | | |
| 13,819 | 12,793 | 2.97 | 793.70 | 108.02 |
| 13,699 | 12,712 | 2.92 | 787.70 | 107.76 |
| 13,528 | 12,591 | 2.87 | 778.99 | 107.44 |
| 13,343 | 12,460 | 2.83 | 769.57 | 107.09 |
| 13,231 | 12,381 | 2.80 | 763.87 | 106.87 |
| 13,048 | 12,285 | 2.78 | 755.55 | 106.21 |
| 12,919 | 12,149 | 2.75 | 747.65 | 106.34 |
| 12,768 | 12,018 | 2.72 | 739.24 | 106.24 |
| 12,639 | 11,869 | 2.69 | 730.95 | 106.49 |
| 12,521 | 11,718 | 2.67 | 722.92 | 106.85 |
| 12,335 | 11,581 | 2.64 | 713.29 | 106.51 |
| 927 | 857 | 2.44 | 12,086.72 | 108.17 |
| 1,177 | 1,127 | 2.83 | 937.16 | 104.44 |
| 959 | 875 | 2.69 | 1,563.51 | 109.60 |
| 930 | 887 | 2.75 | 2,026.54 | 104.85 |
| 1,150 | 1,177 | 2.66 | 767.45 | 97.71 |
| 1,206 | 1,187 | 2.57 | 3,270.02 | 101.60 |
| 1,091 | 1,053 | 2.84 | 1,297.11 | 103.61 |
| 554 | 437 | 2.64 | 283.72 | 126.77 |
| 780 | 695 | 2.56 | 304.22 | 112.23 |
| 1,338 | 1,192 | 2.72 | 634.16 | 112.25 |
| 929 | 835 | 2.42 | 211.89 | 111.26 |
| 1,294 | 1,259 | 2.55 | 919.17 | 102.78 |

Source: Bureau of Civil Affairs, Tainan City Government .

表2-2.戶籍動態

單位：人

| 年底別 End of Year | 遷入人數 | | | | | | | |
|--------------------|----------------|-----------|-------------|-------------------------------------|---------------------------|-----------------------|------------------------|-------------------------|
| | 合計 Total | | | 自外國 From Foreign Countries | 自他省(市) | | | |
| | 計 Sub-total | 男 Male | 女 Female | | 新北市 New Taipei City | 臺北市 Taipei City | 桃園市 Taoyuan City | 臺中市 Taichung City |
| 民國97年 2008 | 682 | 266 | 416 | 16 | - | 24 | - | - |
| 民國98年 2009 | 703 | 303 | 400 | 7 | - | 28 | - | - |
| 民國99年 2010 | 601 | 244 | 357 | 16 | - | 13 | - | - |
| 民國100年 2011 | 643 | 290 | 353 | 15 | 42 | 23 | - | 35 |
| 民國101年 2012 | 659 | 284 | 375 | 8 | 38 | 23 | - | 28 |
| 民國102年 2013 | 582 | 243 | 339 | 9 | 37 | 16 | - | 32 |
| 民國103年 2014 | 557 | 242 | 315 | 8 | 35 | 9 | - | 29 |
| 民國104年 2015 | 551 | 241 | 310 | 6 | 29 | 16 | 15 | 24 |
| 民國105年 2016 | 502 | 220 | 282 | 9 | 24 | 10 | 23 | 17 |
| 民國106年 2017 | 496 | 215 | 281 | 19 | 31 | 21 | 11 | 14 |
| 民國107年 2018 | 505 | 220 | 285 | 12 | 22 | 18 | 13 | 30 |

資料來源：臺南市政府民政局。

說明：因合併升格為直轄市，原“自本省他縣(市)”數字改填列至“臺灣省”

Table 2-2. Household Registration Movement

Unit : Persons

| Immigrants | | | | | | | |
|--------------------------|---------------------------------|----------------------------|------------------|---|--|--------------------|--------------|
| 高雄市 Kaohsiung City | From Other Provinces(Cities) | | | 自本省他縣(市) From Other C. & City of Province | 自本市他區 From Other Township, City & Dist. | 初設戶籍 First Reg. | 其他 Others |
| | 臺灣省 Taiwan Province | 福建省 Fuchien Province | 其他省(市) Others | | | | |
| 46 | - | 2 | - | 306 | 256 | 32 | - |
| 38 | - | - | - | 240 | 337 | 53 | - |
| 47 | - | 2 | - | 222 | 272 | 29 | - |
| 78 | - | 1 | - | 144 | 290 | 15 | - |
| 81 | 113 | 1 | - | - | 354 | 13 | - |
| 68 | 98 | 3 | - | - | 304 | 15 | - |
| 58 | 95 | 1 | - | - | 308 | 14 | - |
| 48 | 71 | - | - | - | 335 | 7 | - |
| 61 | 62 | 2 | - | - | 281 | 13 | - |
| 57 | 67 | 4 | - | - | 260 | 12 | - |
| 56 | 68 | 1 | - | - | 276 | 9 | - |

Source: Bureau of Civil Affairs, Tainan City Government.

表2-2.戶籍動態(續1)

單位：人

| 年底別 End of Year | 遷出人數 | | | | | | | |
|--------------------|----------------|-----------|-------------|-----------------------------------|---------------------------|-----------------------|------------------------|-------------------------|
| | 合計 Total | | | 往外國 To Foreign Countries | 往他省(市) | | | |
| | 計 Sub-total | 男 Male | 女 Female | | 新北市 New Taipei City | 臺北市 Taipei City | 桃園市 Taoyuan City | 臺中市 Taichung City |
| 民國97年 2008 | 798 | 317 | 481 | 21 | - | 39 | - | - |
| 民國98年 2009 | 782 | 346 | 436 | 20 | - | 18 | - | - |
| 民國99年 2010 | 786 | 344 | 442 | 23 | - | 29 | - | - |
| 民國100年 2011 | 837 | 380 | 457 | 10 | 65 | 33 | - | 49 |
| 民國101年 2012 | 766 | 341 | 425 | 7 | 44 | 29 | - | 34 |
| 民國102年 2013 | 768 | 363 | 405 | 7 | 56 | 24 | - | 55 |
| 民國103年 2014 | 682 | 287 | 395 | 5 | 40 | 18 | - | 38 |
| 民國104年 2015 | 735 | 327 | 408 | 11 | 31 | 17 | 26 | 38 |
| 民國105年 2016 | 647 | 252 | 395 | 18 | 42 | 30 | 21 | 42 |
| 民國106年 2017 | 606 | 254 | 352 | 10 | 22 | 11 | 24 | 34 |
| 民國107年 2018 | 635 | 287 | 348 | 17 | 23 | 24 | 28 | 35 |

資料來源：臺南市政府民政局。

Table 2-2. Household Registration Movement(Cont.1)

Unit : Persons

| Emigrants | | | | | | | | |
|--------------------------|-------------------------------|----------------------------|----------------|---|--|-------------------------|--------------|--|
| 高雄市 Kaohsiung City | To Other Provinces(Cities) | | | 往本省他縣(市) To Other C. & City of Province | 往本市他區 To Other Township, City & Dist | 廢止戶籍 Deleted Reg. | 其他 Others | |
| | 臺灣省 Taiwan Province | 福建省 Fuchien Province | 其他省市 Others | | | | | |
| 50 | - | 5 | - | 325 | 357 | - | 1 | |
| 55 | - | 7 | - | 296 | 386 | - | - | |
| 43 | - | - | - | 321 | 370 | - | - | |
| 103 | - | 2 | - | 135 | 440 | - | - | |
| 87 | 104 | 11 | - | - | 450 | - | - | |
| 90 | 119 | 2 | - | - | 414 | 1 | - | |
| 96 | 116 | 6 | - | - | 363 | - | - | |
| 74 | 90 | 7 | - | - | 441 | - | - | |
| 68 | 70 | 4 | - | - | 352 | - | - | |
| 65 | 76 | 1 | - | - | 363 | - | - | |
| 72 | 70 | 2 | - | - | 364 | - | - | |

Source: Bureau of Civil Affairs, Tainan City Government.

表2-2.戶籍動態(續完)

單位：人

| 年底別 End of Year | 同一區內住址變更人數 Change Residence | | 出生人數 No. of Births | | | 粗出生率 Crude Birth Rate (‰) | 死亡人數 No. of Deaths | | |
|--------------------|--------------------------------|-----------------|-----------------------|-----------|-------------|------------------------------------|-----------------------|-----------|-------------|
| | 遷入 Immigrants | 遷出 Emigrants | 合計 Total | 男 Male | 女 Female | | 合計 Total | 男 Male | 女 Female |
| 民國97年 2008 | 244 | 244 | 185 | 105 | 80 | 6.93 | 250 | 146 | 104 |
| 民國98年 2009 | 279 | 279 | 146 | 71 | 75 | 5.51 | 268 | 148 | 120 |
| 民國99年 2010 | 267 | 267 | 149 | 71 | 78 | 5.67 | 256 | 142 | 114 |
| 民國100年 2011 | 280 | 280 | 152 | 75 | 77 | 5.85 | 274 | 170 | 104 |
| 民國101年 2012 | 246 | 246 | 204 | 103 | 101 | 7.94 | 288 | 158 | 130 |
| 民國102年 2013 | 232 | 232 | 186 | 100 | 86 | 7.30 | 279 | 163 | 116 |
| 民國103年 2014 | 312 | 312 | 155 | 79 | 76 | 6.15 | 295 | 163 | 132 |
| 民國104年 2015 | 457 | 457 | 194 | 109 | 85 | 7.78 | 292 | 174 | 118 |
| 民國105年 2016 | 394 | 394 | 169 | 81 | 88 | 6.86 | 302 | 178 | 124 |
| 民國106年 2017 | 367 | 367 | 135 | 71 | 64 | 5.54 | 294 | 150 | 144 |
| 民國107年 2018 | 441 | 441 | 136 | 71 | 65 | 5.65 | 329 | 190 | 139 |

資料來源：臺南市政府民政局。

Table 2-2. Household Registration Movement(Cont.End)

Unit : Persons

| 粗死亡率 Crude Death Rate (⁰ / ₁₀₀) | 自然增加率 Natural Increase Rate (⁰ / ₁₀₀) | 遷入率 Immigrant Rate (⁰ / ₁₀₀) | 遷出率 Emigrant Rate (⁰ / ₁₀₀) | 社會增加率 Social Increase Rate (⁰ / ₁₀₀) | 結 婚 Marriage | | 離 婚 Divorce | |
|--|--|--|---|---|-----------------|--|----------------|---|
| | | | | | 對數 Couples | 粗結婚率 Crude Marriage Rate (⁰ / ₁₀₀) | 對數 Couples | 粗離婚率 Crude Divorce Rate (⁰ / ₁₀₀) |
| 9.36 | -2.43 | 34.68 | 39.02 | -4.34 | 155 | 5.80 | 43 | 1.61 |
| 10.11 | -4.60 | 37.04 | 40.02 | -2.98 | 111 | 4.19 | 44 | 1.66 |
| 9.75 | -4.07 | 33.05 | 40.09 | -7.04 | 110 | 4.19 | 43 | 1.64 |
| 10.55 | -4.70 | 35.55 | 43.03 | -7.47 | 135 | 5.20 | 40 | 1.54 |
| 11.20 | -3.27 | 35.20 | 39.37 | -4.16 | 132 | 5.13 | 61 | 2.37 |
| 10.95 | -3.65 | 31.96 | 39.26 | -7.30 | 121 | 4.75 | 35 | 1.37 |
| 11.71 | -5.56 | 34.48 | 39.44 | -4.96 | 116 | 4.60 | 38 | 1.51 |
| 11.71 | -3.93 | 40.44 | 47.82 | -7.38 | 140 | 5.62 | 44 | 1.77 |
| 12.25 | -5.40 | 36.35 | 42.24 | -5.88 | 106 | 4.30 | 45 | 1.83 |
| 12.06 | -6.52 | 35.41 | 39.92 | -4.51 | 92 | 3.77 | 45 | 1.85 |
| 13.66 | -8.02 | 39.29 | 44.69 | -5.40 | 121 | 5.03 | 44 | 1.83 |

Source: Bureau of Civil Affairs, Tainan City Government .

表2-3.現住人口之年齡分配

單位：人

| 年底及里別 End of Year & Village | 總計 Grand Total | 0-4歲 0-4 Years | 5-9歲 5-9 Years | 10-14歲 10-14 Years | 15-19歲 15-19 Years | 20-24歲 20-24 Years | 25-29歲 25-29 Years | 30-34歲 30-34 Years | 35-39歲 35-39 Years | 40-44歲 40-44 Years |
|-----------------------------------|----------------------|----------------------|----------------------|--------------------------|--------------------------|--------------------------|--------------------------|--------------------------|--------------------------|--------------------------|
| 民國97年 2008 | 26,612 | 1,013 | 1,182 | 1,433 | 1,644 | 1,945 | 2,204 | 1,900 | 1,621 | 1,993 |
| 男 Male | 13,819 | 550 | 599 | 776 | 843 | 994 | 1,160 | 1,033 | 858 | 1,060 |
| 女 Female | 12,793 | 463 | 583 | 657 | 801 | 951 | 1,044 | 867 | 763 | 933 |
| 民國98年 2009 | 26,411 | 926 | 1,155 | 1,386 | 1,608 | 1,847 | 2,146 | 1,995 | 1,586 | 1,877 |
| 男 Male | 13,699 | 500 | 588 | 758 | 839 | 938 | 1,097 | 1,094 | 838 | 992 |
| 女 Female | 12,712 | 426 | 567 | 628 | 769 | 909 | 1,049 | 901 | 748 | 885 |
| 民國99年 2010 | 26,119 | 851 | 1,069 | 1,346 | 1,546 | 1,796 | 2,046 | 2,024 | 1,582 | 1,815 |
| 男 Male | 13,528 | 452 | 560 | 708 | 824 | 901 | 1,045 | 1,106 | 834 | 963 |
| 女 Female | 12,591 | 399 | 509 | 638 | 722 | 895 | 1,001 | 918 | 748 | 852 |
| 民國100年 2011 | 25,803 | 813 | 990 | 1,240 | 1,564 | 1,735 | 1,960 | 2,012 | 1,582 | 1,707 |
| 男 Male | 13,343 | 431 | 519 | 672 | 824 | 882 | 1,002 | 1,077 | 830 | 915 |
| 女 Female | 12,460 | 382 | 471 | 568 | 740 | 853 | 958 | 935 | 752 | 792 |
| 民國101年 2012 | 25,612 | 799 | 951 | 1,133 | 1,577 | 1,645 | 1,897 | 1,993 | 1,658 | 1,651 |
| 男 Male | 13,231 | 418 | 510 | 596 | 854 | 825 | 966 | 1,054 | 879 | 888 |
| 女 Female | 12,381 | 381 | 441 | 537 | 723 | 820 | 931 | 939 | 779 | 763 |
| 民國102年 2013 | 25,333 | 820 | 898 | 1,070 | 1,470 | 1,622 | 1,849 | 1,957 | 1,694 | 1,574 |
| 男 Male | 13,048 | 418 | 498 | 540 | 812 | 820 | 937 | 1,013 | 910 | 826 |
| 女 Female | 12,285 | 402 | 400 | 530 | 658 | 802 | 912 | 944 | 784 | 748 |
| 民國103年 2014 | 25,068 | 815 | 823 | 1,032 | 1,404 | 1,590 | 1,712 | 1,939 | 1,802 | 1,523 |
| 男 Male | 12,919 | 416 | 447 | 526 | 770 | 824 | 866 | 997 | 974 | 800 |
| 女 Female | 12,149 | 399 | 376 | 506 | 634 | 766 | 846 | 942 | 828 | 723 |
| 民國104年 2015 | 24,786 | 855 | 756 | 965 | 1,374 | 1,534 | 1,665 | 1,815 | 1,857 | 1,513 |
| 男 Male | 12,768 | 443 | 392 | 515 | 736 | 809 | 840 | 928 | 1,005 | 793 |
| 女 Female | 12,018 | 412 | 364 | 450 | 638 | 725 | 825 | 887 | 852 | 720 |
| 民國105年 2016 | 24,508 | 874 | 717 | 912 | 1,273 | 1,551 | 1,594 | 1,739 | 1,845 | 1,525 |
| 男 Male | 12,639 | 452 | 368 | 480 | 687 | 820 | 829 | 904 | 985 | 794 |
| 女 Female | 11,869 | 422 | 349 | 432 | 586 | 731 | 765 | 835 | 860 | 731 |
| 民國106年 2017 | 24,239 | 794 | 733 | 869 | 1,175 | 1,560 | 1,545 | 1,642 | 1,833 | 1,577 |
| 男 Male | 12,521 | 417 | 363 | 463 | 618 | 854 | 792 | 871 | 969 | 837 |
| 女 Female | 11,718 | 377 | 370 | 406 | 557 | 706 | 753 | 771 | 864 | 740 |
| 民國107年 2018 | 23,916 | 752 | 734 | 818 | 1,108 | 1,486 | 1,507 | 1,644 | 1,772 | 1,609 |
| 男 Male | 12,335 | 386 | 367 | 460 | 557 | 819 | 774 | 858 | 941 | 872 |
| 女 Female | 11,581 | 366 | 367 | 358 | 551 | 667 | 733 | 786 | 831 | 737 |

Table 2-3. Resident Population by Age Group

Unit : Persons

| 45-49歲 45-49 Years | 50-54歲 50-54 Years | 55-59歲 55-59 Years | 60-64歲 60-64 Years | 65-69歲 65-69 Years | 70-74歲 70-74 Years | 75-79歲 75-79 Years | 80-84歲 80-84 Years | 85-89歲 85-89 Years | 90-94歲 90-94 Years | 95-99歲 95-99 Years | 100歲以上 100 Years & Over |
|--------------------------|--------------------------|--------------------------|--------------------------|--------------------------|--------------------------|--------------------------|--------------------------|--------------------------|--------------------------|--------------------------|-------------------------------|
| 2,285 | 1,997 | 1,693 | 1,108 | 1,289 | 1,301 | 1,052 | 609 | 250 | 77 | 15 | 1 |
| 1,268 | 1,100 | 910 | 578 | 628 | 632 | 448 | 276 | 77 | 25 | 4 | - |
| 1,017 | 897 | 783 | 530 | 661 | 669 | 604 | 333 | 173 | 52 | 11 | 1 |
| 2,250 | 2,093 | 1,765 | 1,148 | 1,252 | 1,276 | 1,073 | 670 | 275 | 69 | 13 | 1 |
| 1,223 | 1,163 | 957 | 602 | 615 | 619 | 456 | 298 | 101 | 17 | 4 | - |
| 1,027 | 930 | 808 | 546 | 637 | 657 | 617 | 372 | 174 | 52 | 9 | 1 |
| 2,170 | 2,157 | 1,826 | 1,293 | 1,114 | 1,271 | 1,093 | 719 | 318 | 70 | 13 | - |
| 1,174 | 1,199 | 981 | 674 | 563 | 615 | 468 | 313 | 133 | 10 | 5 | - |
| 996 | 958 | 845 | 619 | 551 | 656 | 625 | 406 | 185 | 60 | 8 | - |
| 2,085 | 2,229 | 1,845 | 1,475 | 1,023 | 1,249 | 1,109 | 726 | 352 | 96 | 11 | - |
| 1,105 | 1,256 | 983 | 759 | 525 | 606 | 479 | 314 | 142 | 19 | 3 | - |
| 980 | 973 | 862 | 716 | 498 | 643 | 630 | 412 | 210 | 77 | 8 | - |
| 2,002 | 2,279 | 1,914 | 1,511 | 1,008 | 1,235 | 1,100 | 773 | 366 | 101 | 18 | 1 |
| 1,044 | 1,261 | 1,039 | 777 | 520 | 598 | 504 | 323 | 148 | 24 | 3 | - |
| 958 | 1,018 | 875 | 734 | 488 | 637 | 596 | 450 | 218 | 77 | 15 | 1 |
| 1944 | 2244 | 1947 | 1624 | 1019 | 1175 | 1103 | 804 | 385 | 115 | 19 | - |
| 1021 | 1238 | 1047 | 853 | 514 | 551 | 533 | 320 | 158 | 36 | 3 | - |
| 923 | 1006 | 900 | 771 | 505 | 624 | 570 | 484 | 227 | 79 | 16 | - |
| 1832 | 2207 | 2024 | 1707 | 1052 | 1136 | 1071 | 827 | 421 | 130 | 21 | - |
| 960 | 1188 | 1110 | 904 | 535 | 531 | 509 | 338 | 173 | 48 | 3 | - |
| 872 | 1019 | 914 | 803 | 517 | 605 | 562 | 489 | 248 | 82 | 18 | - |
| 1,754 | 2,129 | 2,075 | 1,763 | 1,169 | 1,005 | 1,091 | 834 | 462 | 152 | 17 | 1 |
| 937 | 1,137 | 1,135 | 928 | 583 | 487 | 506 | 347 | 188 | 57 | 2 | - |
| 817 | 992 | 940 | 835 | 586 | 518 | 585 | 487 | 274 | 95 | 15 | 1 |
| 1,667 | 2,051 | 2,164 | 1,761 | 1,336 | 915 | 1,066 | 865 | 458 | 166 | 28 | 1 |
| 893 | 1,067 | 1,212 | 921 | 664 | 448 | 491 | 371 | 179 | 67 | 7 | - |
| 774 | 984 | 952 | 840 | 672 | 467 | 575 | 494 | 279 | 99 | 21 | 1 |
| 1,609 | 1,963 | 2,221 | 1,821 | 1,378 | 899 | 1,048 | 859 | 513 | 164 | 34 | 2 |
| 863 | 1,004 | 1,219 | 980 | 687 | 445 | 489 | 381 | 201 | 61 | 7 | - |
| 746 | 959 | 1,002 | 841 | 691 | 454 | 559 | 478 | 312 | 103 | 27 | 2 |
| 1,546 | 1,912 | 2,179 | 1,854 | 1,475 | 924 | 985 | 870 | 527 | 184 | 28 | 2 |
| 806 | 997 | 1,182 | 987 | 759 | 450 | 449 | 391 | 200 | 74 | 6 | - |
| 740 | 915 | 997 | 867 | 716 | 474 | 536 | 479 | 327 | 110 | 22 | 2 |

表2-3.現住人口之年齡分配(續完)

單位：人

| 年底及里別 End of Year & Village | 總計 Grand Total | 0-4歲 0-4 Years | 5-9歲 5-9 Years | 10-14歲 10-14 Years | 15-19歲 15-19 Years | 20-24歲 20-24 Years | 25-29歲 25-29 Years | 30-34歲 30-34 Years | 35-39歲 35-39 Years | 40-44歲 40-44 Years |
|-----------------------------------|----------------------|----------------------|----------------------|--------------------------|--------------------------|--------------------------|--------------------------|--------------------------|--------------------------|--------------------------|
| 下營里 | 1,784 | 53 | 60 | 65 | 83 | 92 | 91 | 105 | 131 | 130 |
| 男 Male | 927 | 29 | 26 | 36 | 45 | 58 | 44 | 54 | 65 | 78 |
| 女 Female | 857 | 24 | 34 | 29 | 38 | 34 | 47 | 51 | 66 | 52 |
| 仁里里 | 2,304 | 87 | 53 | 89 | 112 | 161 | 168 | 186 | 177 | 140 |
| 男 Male | 1,177 | 37 | 33 | 52 | 57 | 87 | 88 | 94 | 106 | 66 |
| 女 Female | 1,127 | 50 | 20 | 37 | 55 | 74 | 80 | 92 | 71 | 74 |
| 宅內里 | 1,834 | 55 | 43 | 67 | 87 | 108 | 130 | 128 | 130 | 133 |
| 男 Male | 959 | 29 | 20 | 45 | 44 | 56 | 62 | 70 | 69 | 77 |
| 女 Female | 875 | 26 | 23 | 22 | 43 | 52 | 68 | 58 | 61 | 56 |
| 後街里 | 1,817 | 60 | 72 | 69 | 79 | 103 | 124 | 122 | 156 | 147 |
| 男 Male | 930 | 24 | 43 | 28 | 39 | 67 | 63 | 72 | 72 | 83 |
| 女 Female | 887 | 36 | 29 | 41 | 40 | 36 | 61 | 50 | 84 | 64 |
| 新興里 | 2,327 | 93 | 129 | 87 | 128 | 156 | 149 | 164 | 204 | 165 |
| 男 Male | 1,150 | 51 | 59 | 51 | 53 | 86 | 78 | 83 | 112 | 85 |
| 女 Female | 1,177 | 42 | 70 | 36 | 75 | 70 | 71 | 81 | 92 | 80 |
| 營前里 | 2,393 | 75 | 49 | 85 | 118 | 163 | 130 | 166 | 167 | 158 |
| 男 Male | 1,206 | 43 | 25 | 44 | 52 | 87 | 75 | 82 | 88 | 82 |
| 女 Female | 1,187 | 32 | 24 | 41 | 66 | 76 | 55 | 84 | 79 | 76 |
| 開化里 | 2,144 | 73 | 75 | 56 | 79 | 145 | 127 | 150 | 173 | 155 |
| 男 Male | 1,091 | 39 | 40 | 30 | 41 | 84 | 54 | 83 | 89 | 76 |
| 女 Female | 1,053 | 34 | 35 | 26 | 38 | 61 | 73 | 67 | 84 | 79 |
| 西蓮里 | 991 | 24 | 18 | 26 | 49 | 58 | 61 | 54 | 74 | 61 |
| 男 Male | 554 | 16 | 11 | 16 | 27 | 35 | 34 | 22 | 41 | 32 |
| 女 Female | 437 | 8 | 7 | 10 | 22 | 23 | 27 | 32 | 33 | 29 |
| 賀建里 | 1,475 | 39 | 36 | 71 | 61 | 85 | 88 | 96 | 123 | 101 |
| 男 Male | 780 | 16 | 20 | 45 | 36 | 46 | 49 | 52 | 67 | 57 |
| 女 Female | 695 | 23 | 16 | 26 | 25 | 39 | 39 | 44 | 56 | 44 |
| 茅營里 | 2,530 | 83 | 69 | 66 | 99 | 135 | 161 | 189 | 189 | 169 |
| 男 Male | 1,338 | 44 | 30 | 30 | 53 | 72 | 86 | 114 | 96 | 93 |
| 女 Female | 1,192 | 39 | 39 | 36 | 46 | 63 | 75 | 75 | 93 | 76 |
| 大吉里 | 1,764 | 54 | 53 | 55 | 77 | 116 | 116 | 139 | 109 | 99 |
| 男 Male | 929 | 30 | 31 | 31 | 40 | 59 | 62 | 65 | 61 | 59 |
| 女 Female | 835 | 24 | 22 | 24 | 37 | 57 | 54 | 74 | 48 | 40 |
| 開化里 | 2,553 | 56 | 77 | 82 | 136 | 164 | 162 | 145 | 139 | 151 |
| 男 Male | 1,294 | 28 | 29 | 52 | 70 | 82 | 79 | 67 | 75 | 84 |
| 女 Female | 1,259 | 28 | 48 | 30 | 66 | 82 | 83 | 78 | 64 | 67 |

Table 2-3. Resident Population by Age Group(Cont.End)

Unit : Persons

| 45-49歲 45-49 Years | 50-54歲 50-54 Years | 55-59歲 55-59 Years | 60-64歲 60-64 Years | 65-69歲 65-69 Years | 70-74歲 70-74 Years | 75-79歲 75-79 Years | 80-84歲 80-84 Years | 85-89歲 85-89 Years | 90-94歲 90-94 Years | 95-99歲 95-99 Years | 100歲以上 100 Years & Over |
|--------------------------|--------------------------|--------------------------|--------------------------|--------------------------|--------------------------|--------------------------|--------------------------|--------------------------|--------------------------|--------------------------|-------------------------------|
| 114 | 129 | 156 | 159 | 129 | 92 | 77 | 58 | 48 | 10 | 1 | 1 |
| 56 | 73 | 80 | 92 | 63 | 41 | 41 | 27 | 16 | 3 | - | - |
| 58 | 56 | 76 | 67 | 66 | 51 | 36 | 31 | 32 | 7 | 1 | 1 |
| 138 | 195 | 217 | 160 | 112 | 72 | 110 | 78 | 38 | 8 | 3 | - |
| 69 | 90 | 128 | 79 | 61 | 31 | 48 | 35 | 15 | 1 | - | - |
| 69 | 105 | 89 | 81 | 51 | 41 | 62 | 43 | 23 | 7 | 3 | - |
| 120 | 145 | 186 | 142 | 104 | 69 | 67 | 67 | 41 | 10 | 2 | - |
| 65 | 70 | 110 | 73 | 57 | 36 | 34 | 27 | 12 | 2 | 1 | - |
| 55 | 75 | 76 | 69 | 47 | 33 | 33 | 40 | 29 | 8 | 1 | - |
| 120 | 140 | 127 | 156 | 113 | 69 | 63 | 51 | 30 | 14 | 1 | 1 |
| 64 | 73 | 68 | 80 | 51 | 33 | 24 | 26 | 13 | 7 | - | - |
| 56 | 67 | 59 | 76 | 62 | 36 | 39 | 25 | 17 | 7 | 1 | 1 |
| 158 | 169 | 195 | 161 | 140 | 63 | 66 | 57 | 35 | 7 | 1 | - |
| 80 | 86 | 99 | 65 | 69 | 28 | 23 | 25 | 14 | 3 | - | - |
| 78 | 83 | 96 | 96 | 71 | 35 | 43 | 32 | 21 | 4 | 1 | - |
| 196 | 193 | 201 | 186 | 161 | 92 | 103 | 83 | 44 | 22 | 1 | - |
| 100 | 106 | 103 | 97 | 74 | 47 | 45 | 33 | 13 | 9 | 1 | - |
| 96 | 87 | 98 | 89 | 87 | 45 | 58 | 50 | 31 | 13 | - | - |
| 114 | 149 | 203 | 179 | 162 | 79 | 81 | 76 | 52 | 13 | 3 | - |
| 63 | 74 | 97 | 95 | 84 | 42 | 40 | 38 | 17 | 5 | - | - |
| 51 | 75 | 106 | 84 | 78 | 37 | 41 | 38 | 35 | 8 | 3 | - |
| 71 | 78 | 93 | 78 | 66 | 40 | 51 | 49 | 30 | 8 | 2 | - |
| 41 | 40 | 61 | 48 | 41 | 20 | 28 | 19 | 16 | 5 | 1 | - |
| 30 | 38 | 32 | 30 | 25 | 20 | 23 | 30 | 14 | 3 | 1 | - |
| 91 | 111 | 155 | 106 | 86 | 65 | 51 | 50 | 42 | 15 | 3 | - |
| 53 | 52 | 87 | 66 | 41 | 32 | 23 | 23 | 13 | 2 | - | - |
| 38 | 59 | 68 | 40 | 45 | 33 | 28 | 27 | 29 | 13 | 3 | - |
| 131 | 191 | 251 | 239 | 165 | 92 | 105 | 104 | 56 | 31 | 5 | - |
| 75 | 97 | 134 | 129 | 94 | 43 | 49 | 55 | 26 | 16 | 2 | - |
| 56 | 94 | 117 | 110 | 71 | 49 | 56 | 49 | 30 | 15 | 3 | - |
| 128 | 177 | 155 | 131 | 98 | 75 | 64 | 78 | 28 | 12 | - | - |
| 67 | 101 | 87 | 79 | 48 | 42 | 26 | 24 | 12 | 5 | - | - |
| 61 | 76 | 68 | 52 | 50 | 33 | 38 | 54 | 16 | 7 | - | - |
| 165 | 235 | 240 | 157 | 139 | 116 | 147 | 119 | 83 | 34 | 6 | - |
| 73 | 135 | 128 | 84 | 76 | 55 | 68 | 59 | 33 | 16 | 1 | - |
| 92 | 100 | 112 | 73 | 63 | 61 | 79 | 60 | 50 | 18 | 5 | - |

表2-4.現住人口之年齡結構

Table 2-4. Resident Population by Age Structure

| 年底及里別 End of Year & Village | 年齡分配 By Age | | | | | | 扶老比 Old Age Populati- on Ratio | 扶幼比 Young Age Populati- on Ratio | 扶養比 Depend- ency Ratio | 老化指數 Aged- Child Ratio |
|-----------------------------------|---|-------------------|---|-------------------|---|-------------------|--|--|---------------------------------|---------------------------------|
| | 0-14歲 (人) 0-14 Years (Persons) | 比率 (%) Rate | 15-64歲 (人) 15-64 Years (Persons) | 比率 (%) Rate | 65歲以上 (人) 65 Years & Over (Persons) | 比率 (%) Rate | | | | |
| 民國97年 2008 | 3,628 | 13.63 | 18,390 | 69.10 | 4,594 | 17.26 | 24.98 | 19.73 | 44.71 | 126.63 |
| 民國98年 2009 | 3,467 | 13.13 | 18,315 | 69.35 | 4,629 | 17.53 | 25.27 | 18.93 | 44.20 | 133.52 |
| 民國99年 2010 | 3,266 | 12.50 | 18,255 | 69.89 | 4,598 | 17.60 | 25.19 | 17.89 | 43.08 | 140.78 |
| 民國100年 2011 | 3,043 | 11.79 | 18,194 | 70.51 | 4,566 | 17.70 | 25.10 | 16.73 | 41.82 | 150.05 |
| 民國101年 2012 | 2,883 | 11.26 | 18,127 | 70.78 | 4,602 | 17.97 | 25.39 | 15.90 | 41.29 | 159.63 |
| 民國102年 2013 | 2,788 | 11.01 | 17,925 | 70.76 | 4,620 | 18.24 | 25.77 | 15.55 | 41.33 | 165.71 |
| 民國103年 2014 | 2,670 | 10.65 | 17,740 | 70.77 | 4,658 | 18.58 | 26.26 | 15.05 | 41.31 | 174.46 |
| 民國104年 2015 | 2,576 | 10.39 | 17,479 | 70.52 | 4,731 | 19.09 | 27.07 | 14.74 | 41.80 | 183.66 |
| 民國105年 2016 | 2,503 | 10.21 | 17,170 | 70.06 | 4,835 | 19.73 | 28.16 | 14.58 | 42.74 | 193.17 |
| 民國106年 2017 | 2,396 | 9.88 | 16,946 | 69.91 | 4,897 | 20.20 | 28.90 | 14.14 | 43.04 | 204.38 |
| 民國107年 2018 | 2,304 | 9.63 | 16,617 | 69.48 | 4,995 | 20.89 | 30.06 | 13.87 | 43.92 | 216.80 |
| 下營里 | 178 | 9.98 | 1,190 | 66.70 | 416 | 23.32 | 34.96 | 14.96 | 49.92 | 233.71 |
| 仁里里 | 229 | 9.94 | 1,654 | 71.79 | 421 | 18.27 | 25.45 | 13.85 | 39.30 | 183.84 |
| 宅內里 | 165 | 9.00 | 1,309 | 71.37 | 360 | 19.63 | 27.50 | 12.61 | 40.11 | 218.18 |
| 後街里 | 201 | 11.06 | 1,274 | 70.12 | 342 | 18.82 | 26.84 | 15.78 | 42.62 | 170.15 |
| 新興里 | 309 | 13.28 | 1,649 | 70.86 | 369 | 15.86 | 22.38 | 18.74 | 41.12 | 119.42 |
| 營前里 | 209 | 8.73 | 1,678 | 70.12 | 506 | 21.15 | 30.15 | 12.46 | 42.61 | 242.11 |
| 開化里 | 204 | 9.51 | 1,474 | 68.75 | 466 | 21.74 | 31.61 | 13.84 | 45.45 | 228.43 |
| 西連里 | 68 | 6.86 | 677 | 68.31 | 246 | 24.82 | 36.34 | 10.04 | 46.38 | 361.76 |
| 賀建里 | 146 | 9.90 | 1,017 | 68.95 | 312 | 21.15 | 30.68 | 14.36 | 45.03 | 213.70 |
| 茅營里 | 218 | 8.62 | 1,754 | 69.33 | 558 | 22.06 | 31.81 | 12.43 | 44.24 | 255.96 |
| 大吉里 | 162 | 9.18 | 1,247 | 70.69 | 355 | 20.12 | 28.47 | 12.99 | 41.46 | 219.14 |
| 紅甲里 | 215 | 8.42 | 1,694 | 66.35 | 644 | 25.23 | 38.02 | 12.69 | 50.71 | 299.53 |

資料來源：臺南市政府民政局。

Source: Bureau of Civil Affairs Tainan City Government.



表2-5.15歲以上現住人口之教育程度－按年齡別分

單位：人

| 年底別 End of Year | 性別 Sex | 總計 Grand Total | 識字者 | | | | |
|--------------------|-----------|-------------------|-------------|------------------------|--------------------|---------------------------------------|--------------------|
| | | | 合計 Total | 研究所 Graduate School | | 大學 (含獨立學院) University & College | |
| | | | | 畢業 Graduated | 肄業 Un-graduated | 畢業 Graduated | 肄業 Un-graduated |
| 民國97年 2008 | 計 Total | 22,984 | 21,762 | 305 | 184 | 2,030 | 1,171 |
| | 男 Male | 11,894 | 11,811 | 206 | 107 | 1,055 | 600 |
| | 女 Female | 11,090 | 9,951 | 99 | 77 | 975 | 571 |
| 民國98年 2009 | 計 Total | 22,944 | 21,796 | 344 | 193 | 2,187 | 1,168 |
| | 男 Male | 11,853 | 11,779 | 228 | 114 | 1,101 | 627 |
| | 女 Female | 11,091 | 10,017 | 116 | 79 | 1,086 | 541 |

| 年底及年齡組別 End of Year & Age Group | 性別 Sex | 總計 Grand Total | 識字者 | | | | |
|------------------------------------|-----------|-------------------|-------------|-----------------|--------------------|-----------------|--------------------|
| | | | 合計 Total | 博士 Doctor | | 碩士 Master | |
| | | | | 畢業 Graduated | 肄業 Un-graduated | 畢業 Graduated | 肄業 Un-graduated |
| 民國99年 2010 | 計 Total | 22,853 | 21,764 | 9 | 8 | 367 | 188 |
| | 男 Male | 11,808 | 11,742 | 8 | 4 | 246 | 103 |
| | 女 Female | 11,045 | 10,022 | 1 | 4 | 121 | 85 |
| 民國100年 2011 | 計 Total | 22,760 | 21,725 | 17 | 13 | 388 | 201 |
| | 男 Male | 11,721 | 11,663 | 13 | 9 | 250 | 109 |
| | 女 Female | 11,039 | 10,062 | 4 | 4 | 138 | 92 |
| 民國101年 2012 | 計 Total | 22,729 | 21,764 | 20 | 15 | 430 | 204 |
| | 男 Male | 11,707 | 11,653 | 16 | 10 | 272 | 108 |
| | 女 Female | 11,022 | 10,111 | 4 | 5 | 158 | 96 |
| 民國102年 2013 | 計 Total | 22,545 | 21,648 | 23 | 17 | 461 | 215 |
| | 男 Male | 11,592 | 11,542 | 17 | 12 | 282 | 116 |
| | 女 Female | 10,953 | 10,106 | 6 | 5 | 179 | 99 |
| 民國103年 2014 | 計 Total | 22,398 | 21,568 | 24 | 24 | 496 | 217 |
| | 男 Male | 11,530 | 11,486 | 16 | 18 | 303 | 111 |
| | 女 Female | 10,868 | 10,082 | 8 | 6 | 193 | 106 |
| 民國104年 2015 | 計 Total | 22,210 | 21,437 | 25 | 25 | 523 | 210 |
| | 男 Male | 11,418 | 11,377 | 17 | 19 | 315 | 112 |
| | 女 Female | 10,792 | 10,060 | 8 | 6 | 208 | 98 |
| 民國105年 2016 | 計 Total | 22,005 | 21,289 | 25 | 28 | 549 | 210 |
| | 男 Male | 11,339 | 11,300 | 17 | 21 | 332 | 113 |
| | 女 Female | 10,666 | 9,989 | 8 | 7 | 217 | 97 |
| 民國106年 2017 | 計 Total | 21,843 | 21,184 | 23 | 32 | 580 | 214 |
| | 男 Male | 11,278 | 11,244 | 17 | 23 | 348 | 117 |
| | 女 Female | 10,565 | 9,940 | 6 | 9 | 232 | 97 |
| 民國107年 2018 | 計 Total | 21,612 | 21,011 | 26.0 | 28 | 602 | 224 |
| | 男 Male | 11,122 | 11,091 | 20.0 | 24 | 359 | 130 |
| | 女 Female | 10,490 | 9,920 | 6 | 4 | 243 | 94 |

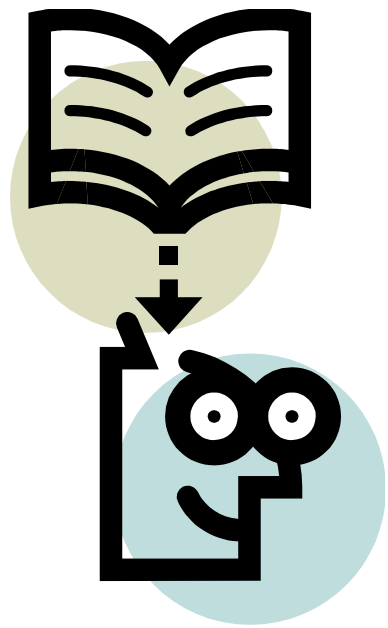
Table 2-5. Educational Attainments of Resident Population Aged 15 and Over
by Age Group

Unit:Persons

| Literate | | | | | | | |
|---------------------------------------|--------------------|-----------------------|--------------------|----------------------|-----------------------|----------------------|--|
| 專科 Junior College | | | | | 高中 Senior High School | | |
| 二、三年制 2 or 3 Years | | 五年制 5 Years | | | | | |
| 畢業 Graduated | 肄業 Un-graduated | 後二年 Last 2 Years | | 前三年 First 3 Years | 畢業 Graduated | 肄業 Un-graduated | |
| | | 畢業 Graduated | 肄業 Un-graduated | 肄業 Un-graduated | | | |
| 967 | 201 | 708 | 66 | 90 | 882 | 513 | |
| 550 | 140 | 479 | 52 | 25 | 501 | 274 | |
| 417 | 61 | 229 | 14 | 65 | 381 | 239 | |
| 957 | 189 | 688 | 64 | 92 | 904 | 505 | |
| 552 | 128 | 463 | 52 | 24 | 507 | 263 | |
| 405 | 61 | 225 | 12 | 68 | 397 | 242 | |
| Literate | | | | | | | |
| 大學 (含獨立學院) University & College | | 專科 Junior College | | | | | |
| | | 二、三年制 2 or 3 Years | | 五年制 5 Years | | | |
| 畢業 Graduated | 肄業 Un-graduated | 畢業 Graduated | 肄業 Un-graduated | 後二年 Last 2 Years | | 前三年 First 3 Years | |
| | | | | 畢業 Graduated | 肄業 Un-graduated | 肄業 Un-graduated | |
| 2,368 | 1,188 | 946 | 186 | 662 | 63 | 99 | |
| 1,194 | 631 | 548 | 126 | 448 | 52 | 27 | |
| 1,174 | 557 | 398 | 60 | 214 | 11 | 72 | |
| 2,535 | 1,218 | 923 | 187 | 653 | 60 | 114 | |
| 1,273 | 661 | 532 | 129 | 441 | 46 | 29 | |
| 1,262 | 557 | 391 | 58 | 212 | 14 | 85 | |
| 2,704 | 1,198 | 935 | 176 | 638 | 63 | 117 | |
| 1,329 | 661 | 546 | 125 | 431 | 49 | 25 | |
| 1,375 | 537 | 389 | 51 | 207 | 14 | 92 | |
| 2,852 | 1,233 | 911 | 177 | 620 | 62 | 107 | |
| 1,403 | 680 | 535 | 125 | 414 | 47 | 20 | |
| 1,449 | 553 | 376 | 52 | 206 | 15 | 87 | |
| 3,006 | 1,187 | 917 | 178 | 614 | 60 | 122 | |
| 1,505 | 652 | 536 | 122 | 407 | 47 | 24 | |
| 1,501 | 535 | 381 | 56 | 207 | 13 | 98 | |
| 3,168 | 1,142 | 921 | 177 | 624 | 57 | 121 | |
| 1,576 | 644 | 545 | 121 | 413 | 46 | 26 | |
| 1,592 | 498 | 376 | 56 | 211 | 11 | 95 | |
| 3,305 | 1,118 | 918 | 181 | 627 | 56 | 112 | |
| 1,653 | 627 | 553 | 122 | 419 | 46 | 26 | |
| 1,652 | 491 | 365 | 59 | 208 | 10 | 86 | |
| 3,331 | 1,140 | 921 | 179 | 641 | 57 | 110 | |
| 1,686 | 644 | 560 | 118 | 420 | 46 | 29 | |
| 1,645 | 496 | 361 | 61 | 221 | 11 | 81 | |
| 3,447 | 1,135 | 900 | 174 | 624 | 55.0 | 123 | |
| 1,727 | 636 | 546 | 114 | 410 | 46.0 | 28 | |
| 1,720 | 499 | 354 | 60 | 214 | 9.0 | 95 | |

表2-5.15歲以上現住人口之教育程度－按年齡別分(續1)

單位：人

| 年底別 End of Year | 性別 Sex | 識字者 | | | |
|--------------------|-----------|------------------------------|--------------------|-----------------------------|--------------------|
| | | 高職 Vocational High School | | 國(初)中 Junior High School | |
| | | 畢業 Graduated | 肄業 Un-graduated | 畢業 Graduated | 肄業 Un-graduated |
| 民國97年 2008 | 計 Total | 4,090 | 964 | 3,109 | 364 |
| | 男 Male | 2,337 | 578 | 1,825 | 226 |
| | 女 Female | 1,753 | 386 | 1,284 | 138 |
| 民國98年 2009 | 計 Total | 4,086 | 948 | 3,075 | 378 |
| | 男 Male | 2,339 | 578 | 1,798 | 233 |
| | 女 Female | 1,747 | 370 | 1,277 | 145 |

| 年底及年齡組別 End of Year & Age Group | 性別 Sex | 識字者 | | | |
|------------------------------------|-----------|--------------------------|--------------------|------------------------------|--------------------|
| | | 高中 Senior High School | | 高職 Vocational High School | |
| | | 畢業 Graduated | 肄業 Un-graduated | 畢業 Graduated | 肄業 Un-graduated |
| 民國99年 2010 | 計 Total | 887 | 542 | 4,058 | 925 |
| | 男 Male | 494 | 293 | 2,321 | 578 |
| | 女 Female | 393 | 249 | 1,737 | 347 |
| 民國100年 2011 | 計 Total | 861 | 577 | 4,026 | 927 |
| | 男 Male | 475 | 303 | 2,298 | 598 |
| | 女 Female | 386 | 274 | 1,728 | 329 |
| 民國101年 2012 | 計 Total | 858 | 591 | 4,035 | 926 |
| | 男 Male | 471 | 326 | 2,317 | 584 |
| | 女 Female | 387 | 265 | 1,718 | 342 |
| 民國102年 2013 | 計 Total | 812 | 557 | 4,023 | 934 |
| | 男 Male | 449 | 313 | 2,314 | 591 |
| | 女 Female | 363 | 244 | 1,709 | 343 |
| 民國103年 2014 | 計 Total | 815 | 496 | 4,063 | 891 |
| | 男 Male | 453 | 296 | 2,336 | 557 |
| | 女 Female | 362 | 200 | 1,727 | 334 |
| 民國104年 2015 | 計 Total | 816 | 472 | 4,075 | 838 |
| | 男 Male | 454 | 262 | 2,350 | 531 |
| | 女 Female | 362 | 210 | 1,725 | 307 |
| 民國105年 2016 | 計 Total | 802 | 475 | 4,054 | 813 |
| | 男 Male | 441 | 263 | 2,346 | 517 |
| | 女 Female | 361 | 212 | 1,708 | 296 |
| 民國106年 2017 | 計 Total | 785 | 468 | 4,064 | 815 |
| | 男 Male | 430 | 243 | 2,342 | 526 |
| | 女 Female | 355 | 225 | 1,722 | 289 |
| 民國107年 2018 | 計 Total | 789 | 420 | 4,041 | 815 |
| | 男 Male | 426 | 219 | 2,328 | 517 |
| | 女 Female | 363 | 201 | 1,713 | 298 |

Table 2-5. Educational Attainments of Resident Population Aged 15 and Over by Age Group(Cont.1)

Unit:Persons

| Literate | | | | | | 不識字者 Illiterate |
|--------------------------------|--------------------|----------------------|--------------------|------------------|-------|--------------------|
| 初職 Junior Vocational School | | 小學 Primary School | | 自修 Self-Study | | |
| 畢業 Graduated | 肄業 Un-graduated | 畢業 Graduated | 肄業 Un-graduated | | | |
| 78 | 21 | 4,743 | 1,243 | 33 | 1,222 | |
| 46 | 19 | 2,384 | 395 | 12 | 83 | |
| 32 | 2 | 2,359 | 848 | 21 | 1,139 | |
| 77 | 22 | 4,662 | 1,219 | 30 | 1,148 | |
| 46 | 20 | 2,309 | 379 | 12 | 74 | |
| 31 | 2 | 2,353 | 840 | 18 | 1,074 | |

| Literate | | | | | | | 不識字者 Illiterate |
|-----------------------------|--------------------|--------------------------------|--------------------|----------------------|--------------------|------------------|--------------------|
| 國(初)中 Junior High School | | 初職 Junior Vocational School | | 小學 Primary School | | 自修 Self-Study | |
| 畢業 Graduated | 肄業 Un-graduated | 畢業 Graduated | 肄業 Un-graduated | 畢業 Graduated | 肄業 Un-graduated | | |
| 3,045 | 366 | 72 | 22 | 4,564 | 1,170 | 29 | 1,089 |
| 1,769 | 226 | 42 | 20 | 2,247 | 354 | 11 | 66 |
| 1,276 | 140 | 30 | 2 | 2,317 | 816 | 18 | 1,023 |
| 2,934 | 374 | 69 | 22 | 4,456 | 1,144 | 26 | 1,035 |
| 1,700 | 229 | 39 | 20 | 2,161 | 339 | 9 | 58 |
| 1,234 | 145 | 30 | 2 | 2,295 | 805 | 17 | 977 |
| 2,932 | 357 | 66 | 22 | 4,351 | 1,101 | 25 | 965 |
| 1,694 | 220 | 36 | 20 | 2,088 | 316 | 9 | 54 |
| 1,238 | 137 | 30 | 2 | 2,263 | 785 | 16 | 911 |
| 2,921 | 319 | 66 | 21 | 4,230 | 1,063 | 24 | 897 |
| 1,669 | 204 | 36 | 20 | 1,992 | 294 | 9 | 50 |
| 1,252 | 115 | 30 | 1 | 2,238 | 769 | 15 | 847 |
| 2,904 | 311 | 62 | 21 | 4,117 | 1,019 | 24 | 830 |
| 1,659 | 197 | 33 | 20 | 1,914 | 271 | 9 | 44 |
| 1,245 | 114 | 29 | 1 | 2,203 | 748 | 15 | 786 |
| 2,847 | 318 | 57 | 20 | 4,002 | 977 | 22 | 773 |
| 1,613 | 191 | 29 | 19 | 1,836 | 249 | 9 | 41 |
| 1,234 | 127 | 28 | 1 | 2,166 | 728 | 13 | 732 |
| 2,824 | 297 | 57 | 20 | 3,876 | 923 | 19 | 716 |
| 1,596 | 178 | 29 | 19 | 1,748 | 226 | 8 | 39 |
| 1,228 | 119 | 28 | 1 | 2,128 | 697 | 11 | 677 |
| 2,809 | 279 | 55 | 20 | 3,754 | 888 | 19 | 659 |
| 1,582 | 172 | 27 | 19 | 1,674 | 214 | 7 | 34 |
| 1,227 | 107 | 28 | 1 | 2,080 | 674 | 12 | 625 |
| 2,771 | 288 | 51.0 | 18.0 | 3,612 | 850 | 18.0 | 601.0 |
| 1,556 | 177 | 25.0 | 17.0 | 1,583.0 | 197 | 6.0 | 31.0 |
| 1,215 | 111 | 26.0 | 1.0 | 2,029 | 653 | 12.0 | 570.0 |

表2-5.15歲以上現住人口之教育程度－按年齡別分(續2)

單位：人

| 年底及年齡組別 End of Year & Age Group | 性別 Sex | 總計 Grand Total | 合計 Total | 博士 Doctor | | 碩士 Master | |
|------------------------------------|-------------------------------|-------------------------|-------------------------|-----------------|--------------------|-----------------|--------------------|
| | | | | 畢業 Graduated | 肄業 Un-graduated | 畢業 Graduated | 肄業 Un-graduated |
| | | | | | | | |
| 20-24歲 20-24Years | 計 Total 男 Male 女 Female | 1,486 819 667 | 1,486 819 667 | - - - | 2 2 - | 7 3 4 | 55 37 18 |
| 25-29歲 25-29Years | 計 Total 男 Male 女 Female | 1,507 774 733 | 1,506 773 733 | 2 2 - | 5 4 1 | 121 78 43 | 49 26 23 |
| 30-34歲 30-34Years | 計 Total 男 Male 女 Female | 1,644 858 786 | 1,642 858 784 | 2 1 1 | 6 5 1 | 133 63 70 | 44 18 26 |
| 35-39歲 35-39Years | 計 Total 男 Male 女 Female | 1,772 941 831 | 1,772 941 831 | 5 3 2 | 5 5 - | 104 63 41 | 30 18 12 |
| 40-44歲 40-44Years | 計 Total 男 Male 女 Female | 1,609 872 737 | 1,609 872 737 | 6 4 2 | 6 5 1 | 88 46 42 | 14 9 5 |
| 45-49歲 45-49Years | 計 Total 男 Male 女 Female | 1,546 806 740 | 1,543 804 739 | 2 2 - | 2 1 1 | 54 38 16 | 10 5 5 |
| 50-54歲 50-54Years | 計 Total 男 Male 女 Female | 1,912 997 915 | 1,908 996 912 | 1 - 1 | 2 2 - | 46 28 18 | 12 7 5 |
| 55-59歲 55-59Years | 計 Total 男 Male 女 Female | 2,179 1,182 997 | 2,168 1,179 989 | 1 1 - | - - - | 19 16 3 | 5 5 - |
| 60-64歲 60-64Years | 計 Total 男 Male 女 Female | 1,854 987 867 | 1,835 982 853 | 1 1 - | - - - | 13 10 3 | 2 2 - |
| 65歲以上 65 Years of Age and Over | 計 Total 男 Male 女 Female | 4,995 2,329 2,666 | 4,434 2,310 2,124 | 6 6 - | - - - | 17 14 3 | 3 3 - |

資料來源：臺南市政府民政局。

Table 2-5. Educational Attainments of Resident Population Aged 15 and Over
by Age Group(Cont.2)

Unit:Persons

| 識字者 | | Literate | | | | | |
|---------------------------------------|--------------------|-----------------------|--------------------|-----------------------|--------------------|----------------------|----|
| 大學 (含獨立學院) University & College | | 專科 Junior College | | | | | |
| | | 二、三年制 2 or 3 Years | | 五年制 5 Years System | | | |
| 畢業 Graduated | 肄業 Un-graduated | 畢業 Graduated | 肄業 Un-graduated | 後二年 Last 2 Years | | 前三年 First 3 Years | |
| | | | | 畢業 Graduated | 肄業 Un-graduated | 肄業 Un-graduated | |
| - | 259 | - | 9 | - | - | - | 92 |
| - | 133 | - | 7 | - | - | - | 14 |
| - | 126 | - | 2 | - | - | - | 78 |
| 406 | 595 | 54 | 27 | 37 | - | - | 14 |
| 183 | 320 | 44 | 20 | 6 | - | - | 6 |
| 223 | 275 | 10 | 7 | 31 | - | - | 8 |
| 933 | 76 | 28 | 15 | 10 | - | - | 3 |
| 432 | 47 | 27 | 8 | 2 | - | - | 1 |
| 501 | 29 | 1 | 7 | 8 | - | - | 2 |
| 734 | 89 | 89 | 30 | 22 | - | - | 10 |
| 358 | 67 | 62 | 18 | 4 | - | - | 4 |
| 376 | 22 | 27 | 12 | 18 | - | - | 6 |
| 522 | 53 | 156 | 33 | 51 | 19 | - | 3 |
| 255 | 34 | 77 | 23 | 32 | 16 | - | 2 |
| 267 | 19 | 79 | 10 | 19 | 3 | - | 1 |
| 284 | 23 | 219 | 19 | 76 | 8 | - | - |
| 150 | 12 | 118 | 11 | 50 | 5 | - | - |
| 134 | 11 | 101 | 8 | 26 | 3 | - | - |
| 166 | 16 | 128 | 15 | 116 | 8 | - | - |
| 90 | 9 | 72 | 9 | 77 | 8 | - | - |
| 76 | 7 | 56 | 6 | 39 | - | - | - |
| 167 | 7 | 64 | 10 | 97 | 10 | - | - |
| 90 | 3 | 35 | 8 | 67 | 8 | - | - |
| 77 | 4 | 29 | 2 | 30 | 2 | - | - |
| 89 | 9 | 49 | 6 | 71 | 5 | - | 1 |
| 55 | 5 | 32 | 3 | 56 | 5 | - | 1 |
| 34 | 4 | 17 | 3 | 15 | - | - | - |
| 60 | 5 | 31 | 6 | 69 | 4 | - | - |
| 37 | 4 | 25 | 3 | 54 | 4 | - | - |
| 23 | 1 | 6 | 3 | 15 | - | - | - |
| 86 | 3 | 82 | 4 | 75 | 1 | - | - |
| 77 | 2 | 54 | 4 | 62 | - | - | - |
| 9 | 1 | 28 | - | 13 | 1 | - | - |

Source:Bureau of Civil Affairs Tainan City Government.

表2-5.15歲以上現住人口之教育程度－按年齡別分(續完)

單位：人

| 年底及年齡組別 End of Year & Age Group | 性別 Sex | 識字者 | | | |
|------------------------------------|-------------------------------|--------------------------|--------------------|------------------------------|--------------------|
| | | 高中 Senior High School | | 高職 Vocational High School | |
| | | 畢業 Graduated | 肄業 Un-graduated | 畢業 Graduated | 肄業 Un-graduated |
| 15-19歲 15-19 Years | 計 Total 男 Male 女 Female | 20 10 10 | 263 121 142 | 46 24 22 | 343 202 141 |
| 20-24歲 20-24 Years | 計 Total 男 Male 女 Female | 30 18 12 | 3 2 1 | 224 154 70 | 25 19 6 |
| 25-29歲 25-29 Years | 計 Total 男 Male 女 Female | 20 13 7 | 2 1 1 | 194 103 91 | 37 23 14 |
| 30-34歲 30-34 Years | 計 Total 男 Male 女 Female | 43 19 24 | 18 8 10 | 288 165 123 | 88 55 33 |
| 35-39歲 35-39 Years | 計 Total 男 Male 女 Female | 63 32 31 | 22 12 10 | 522 290 232 | 62 44 18 |
| 40-44歲 40-44 Years | 計 Total 男 Male 女 Female | 88 43 45 | 16 7 9 | 519 283 236 | 31 21 10 |
| 45-49歲 45-49 Years | 計 Total 男 Male 女 Female | 107 36 71 | 13 8 5 | 504 258 246 | 44 26 18 |
| 50-54歲 50-54 Years | 計 Total 男 Male 女 Female | 123 58 65 | 34 20 14 | 551 284 267 | 68 52 16 |
| 55-59歲 55-59 Years | 計 Total 男 Male 女 Female | 105 63 42 | 25 19 6 | 530 325 205 | 61 37 24 |
| 60-64歲 60-64 Years | 計 Total 男 Male 女 Female | 97 67 30 | 11 9 2 | 370 246 124 | 37 22 15 |
| 65歲以上 65 Years of Age and Over | 計 Total 男 Male 女 Female | 93 67 26 | 13 12 1 | 293 196 97 | 19 16 3 |

資料來源：臺南市政府民政局。

Table 2-5. Educational Attainments of Resident Population Aged 15 and Over
by Age Group(Cont.End)

| Literate | | | | | | | | Unit:Persons |
|--------------------------------|--------------------|-----------------------------------|--------------------|----------------------|--------------------|------------------|------------------------|--------------|
| 國(初)中 Junior High School | | 初職 Junior Vocational School | | 小學 Primary School | | 自修 Self-Study | 不識 字者 Illiterate | |
| 畢業 Graduated | 肄業 Un-graduated | 畢業 Graduated | 肄業 Un-graduated | 畢業 Graduated | 肄業 Un-graduated | | | |
| 6 | 68 | - | - | - | 2 | - | - | |
| 5 | 40 | - | - | - | 1 | - | - | |
| 1 | 28 | - | - | - | 1 | - | - | |
| 5 | 2 | - | - | - | - | - | - | |
| 3 | 2 | - | - | - | - | - | - | |
| 2 | - | - | - | - | - | - | - | |
| 7 | 2 | - | - | 2 | - | - | 1 | |
| 3 | 1 | - | - | 2 | - | - | 1 | |
| 4 | 1 | - | - | - | - | - | - | |
| 28 | 9 | - | - | 6 | 3 | - | 2 | |
| 8 | 2 | - | - | - | 1 | - | - | |
| 20 | 7 | - | - | 6 | 2 | - | 2 | |
| 79 | 7 | - | - | 24 | 12 | - | - | |
| 34 | 1 | - | - | - | - | - | - | |
| 45 | 6 | - | - | 24 | 12 | - | - | |
| 175 | 13 | - | - | 16 | 8 | - | - | |
| 100 | 6 | - | - | 2 | - | - | - | |
| 75 | 7 | - | - | 14 | 8 | - | - | |
| 315 | 16 | - | - | 21 | 6 | - | 3 | |
| 157 | 5 | - | - | 3 | - | - | 2 | |
| 158 | 11 | - | - | 18 | 6 | - | 1 | |
| 606 | 17 | - | - | 90 | 3 | - | 4 | |
| 311 | 7 | - | - | 16 | - | - | 1 | |
| 295 | 10 | - | - | 74 | 3 | - | 3 | |
| 814 | 37 | - | - | 327 | 12 | 2 | 11 | |
| 469 | 15 | - | - | 70 | 1 | 1 | 3 | |
| 345 | 22 | - | - | 257 | 11 | 1 | 8 | |
| 394 | 35 | 5 | 5 | 638 | 51 | 1 | 19 | |
| 233 | 26 | 1 | 5 | 222 | 11 | - | 5 | |
| 161 | 9 | 4 | - | 416 | 40 | 1 | 14 | |
| 342 | 82 | 46 | 13 | 2,488 | 753 | 15 | 561 | |
| 233 | 72 | 24 | 12 | 1,268 | 183 | 5 | 19 | |
| 109 | 10 | 22 | 1 | 1,220 | 570 | 10 | 542 | |

Source: Bureau of Civil Affairs Tainan City Government.

表2-6.現住人口之婚姻狀況－按年齡別分

單位：人

| 年底別及年齡組別 End of Year & Age Group | 總計 Grand Total | | | 未婚 Unmarried | | | 合計 Total |
|---------------------------------------|-------------------|-----------|-------------|-----------------|-----------|-------------|-------------|
| | 合計 Total | 男 Male | 女 Female | 合計 Total | 男 Male | 女 Female | |
| 民國97年 2008 | 26,612 | 13,819 | 12,793 | 10,559 | 5,915 | 4,644 | 12,884 |
| 民國98年 2009 | 26,411 | 13,699 | 12,712 | 10,418 | 5,851 | 4,567 | 12,734 |
| 民國99年 2010 | 26,119 | 13,528 | 12,591 | 10,228 | 5,725 | 4,503 | 12,580 |
| 民國100年 2011 | 25,803 | 13,343 | 12,460 | 9,990 | 5,601 | 4,389 | 12,424 |
| 民國101年 2012 | 25,612 | 13,231 | 12,381 | 9,840 | 5,505 | 4,335 | 12,290 |
| 民國102年 2013 | 25,333 | 13,048 | 12,285 | 9,675 | 5,409 | 4,266 | 12,149 |
| 民國103年 2014 | 25,068 | 12,919 | 12,149 | 9,523 | 5,325 | 4,198 | 12,028 |
| 民國104年 2015 | 24,786 | 12,768 | 12,018 | 9,359 | 5,234 | 4,125 | 11,875 |
| 民國105年 2016 | 24,508 | 12,639 | 11,869 | 9,208 | 5,171 | 4,037 | 11,697 |
| 民國106年 2017 | 24,239 | 12,521 | 11,718 | 9,065 | 5,109 | 3,956 | 11,535 |
| 民國107年 2018 | 23,916 | 12,335 | 11,581 | 8,916 | 5,018 | 3,898 | 11,339 |
| 未滿15歲 Under 15 Years | 2,304 | 1,213 | 1,091 | 2,304 | 1,213 | 1,091 | - |
| 15-19 歲 15-19 Years | 1,108 | 557 | 551 | 1,106 | 557 | 549 | 2 |
| 20-24 歲 20-24 Years | 1,486 | 819 | 667 | 1,440 | 802 | 638 | 42 |
| 25-29 歲 25-29 Years | 1,507 | 774 | 733 | 1,265 | 685 | 580 | 222 |
| 30-34 歲 30-34 Years | 1,644 | 858 | 786 | 914 | 545 | 369 | 658 |
| 35-39 歲 35-39 Years | 1,772 | 941 | 831 | 673 | 414 | 259 | 944 |
| 40-44 歲 40-44 Years | 1,609 | 872 | 737 | 413 | 267 | 146 | 998 |
| 45-49 歲 45-49 Years | 1,546 | 806 | 740 | 254 | 165 | 89 | 1,038 |
| 50-54 歲 50-54 Years | 1,912 | 997 | 915 | 198 | 126 | 72 | 1,383 |
| 55-59 歲 55-59 Years | 2,179 | 1,182 | 997 | 174 | 129 | 45 | 1,601 |
| 60-64 歲 60-64 Years | 1,854 | 987 | 867 | 90 | 67 | 23 | 1,363 |
| 65-69 歲 65-69 Years | 1,475 | 759 | 716 | 46 | 30 | 16 | 1,080 |
| 70-74 歲 70-74 Years | 924 | 450 | 474 | 15 | 8 | 7 | 671 |
| 75-79 歲 75-79 Years | 985 | 449 | 536 | 10 | 3 | 7 | 630 |
| 80-84 歲 80-84 Years | 870 | 391 | 479 | 13 | 6 | 7 | 461 |
| 85-89 歲 85-89 Years | 527 | 200 | 327 | 1 | 1 | - | 204 |
| 90-94 歲 90-94 Years | 184 | 74 | 110 | - | - | - | 42 |
| 95-99 歲 95-99 Years | 28 | 6 | 22 | - | - | - | - |
| 100 歲 以上 100 Years of Age and Over | 2 | - | 2 | - | - | - | - |

資料來源：臺南市政府民政局。

Table 2-6. Marital Status of Resident Population by Age Group

Unit : Persons

| 有偶 Currently Married | | 離婚 Divorced | | | 喪偶 Widowed | | |
|-------------------------|-------------|----------------|-----------|-------------|---------------|-----------|-------------|
| 男 Male | 女 Female | 合計 Total | 男 Male | 女 Female | 合計 Total | 男 Male | 女 Female |
| 6,735 | 6,149 | 1,099 | 640 | 459 | 2,070 | 529 | 1,541 |
| 6,642 | 6,092 | 1,174 | 673 | 501 | 2,085 | 533 | 1,552 |
| 6,565 | 6,015 | 1,208 | 695 | 513 | 2,103 | 543 | 1,560 |
| 6,479 | 5,945 | 1,248 | 718 | 530 | 2,141 | 545 | 1,596 |
| 6,411 | 5,879 | 1,332 | 770 | 562 | 2,150 | 545 | 1,605 |
| 6,315 | 5,834 | 1,371 | 794 | 577 | 2,138 | 530 | 1,608 |
| 6,260 | 5,768 | 1,387 | 805 | 582 | 2,130 | 529 | 1,601 |
| 6,195 | 5,680 | 1,408 | 817 | 591 | 2,144 | 522 | 1,622 |
| 6,108 | 5,589 | 1,459 | 846 | 613 | 2,144 | 514 | 1,630 |
| 6,025 | 5,510 | 1,485 | 863 | 622 | 2,154 | 524 | 1,630 |
| 5,925 | 5,414 | 1,509 | 874 | 635 | 2,152 | 518 | 1,634 |
| - | - | - | - | - | - | - | - |
| - | 2 | - | - | - | - | - | - |
| 15 | 27 | 4 | 2 | 2 | - | - | - |
| 84 | 138 | 19 | 5 | 14 | 1 | - | 1 |
| 288 | 370 | 72 | 25 | 47 | - | - | - |
| 453 | 491 | 148 | 74 | 74 | 7 | - | 7 |
| 504 | 494 | 178 | 99 | 79 | 20 | 2 | 18 |
| 514 | 524 | 215 | 118 | 97 | 39 | 9 | 30 |
| 698 | 685 | 264 | 166 | 98 | 67 | 7 | 60 |
| 877 | 724 | 249 | 151 | 98 | 155 | 25 | 130 |
| 756 | 607 | 201 | 130 | 71 | 200 | 34 | 166 |
| 613 | 467 | 96 | 65 | 31 | 253 | 51 | 202 |
| 378 | 293 | 25 | 18 | 7 | 213 | 46 | 167 |
| 347 | 283 | 20 | 13 | 7 | 325 | 86 | 239 |
| 258 | 203 | 11 | 7 | 4 | 385 | 120 | 265 |
| 111 | 93 | 6 | 1 | 5 | 316 | 87 | 229 |
| 29 | 13 | 1 | - | 1 | 141 | 45 | 96 |
| - | - | - | - | - | 28 | 6 | 22 |
| - | - | - | - | - | 2 | - | 2 |

Source: Bureau of Civil Affairs Tainan City Government.

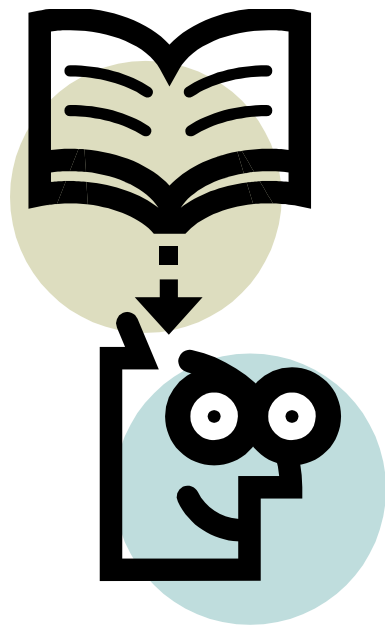

參、行政組織

III. Administration

參、行政組織

一、行政組織

民國107年度，本所單位計有：民政及人文課、農業及建設課、社會課、行政課、人事室、會計室、政風室。

二、公務人員

民國107年度，本所員工編制員額41人。

(一)按人數、職等別分：薦任人員20人、委任17人、技工2人、工友2人。

(二)按年齡分：

| | | | |
|--------|-----|--------|-----|
| 24歲以下 | ：1人 | 25~29歲 | ：5人 |
| 30~34歲 | ：3人 | 35~39歲 | ：6人 |
| 40~44歲 | ：3人 | 45~49歲 | ：9人 |
| 50~54歲 | ：7人 | 55~59歲 | ：4人 |
| 60~64歲 | ：2人 | 65歲以上 | ：1人 |

(三)按教育程度分：

| | |
|---------|----------------|
| 碩士畢業 | 6人，佔總人數14.63% |
| 大學畢業 | 24人，佔總人數58.54% |
| 專科畢業 | 8人，佔總人數19.51% |
| 高中(職)畢業 | 3人，佔總人數 7.32% |

表3-1.區公所員工按職等別及性別分

單位：人

| 年 底 別 End of Year | 總計 Grand Total | 職等別By Rank | | | | |
|----------------------|----------------------|---------------------------|---------------------------------|---------------------------------|-------------------------------------|-----------------------------|
| | | 簡薦委任(派)人員 Ranking Servant | | | | |
| | | 合計 Total | 簡任(派) Senior Rank(Detail) | 薦任(派) Junior Rank(Detail) | 委任(派) Elementary Rank(Detail) | 雇員 Auxiliary Employee |
| 民國97年 2008 | 78 | 49 | 1 | 25 | 23 | - |
| 民國98年 2009 | 73 | 44 | 1 | 21 | 22 | - |
| 民國99年 2010 | 46 | 41 | - | 25 | 16 | - |
| 民國100年 2011 | 45 | 40 | - | 23 | 17 | - |
| 民國101年 2012 | 46 | 41 | - | 23 | 18 | - |
| 民國102年 2013 | 46 | 41 | - | 22 | 19 | - |
| 民國103年 2014 | 44 | 39 | - | 22 | 17 | - |
| 民國104年 2015 | 42 | 37 | - | 21 | 16 | - |
| 民國105年 2016 | 41 | 37 | - | 21 | 16 | - |
| 民國106年 2017 | 41 | 37 | - | 23 | 14 | - |
| 民國107年 2018 | 41 | 37 | - | 20 | 17 | - |
| 男 | 19 | 17 | - | 11 | 6 | - |
| 女 | 22 | 20 | - | 9 | 11 | - |

資料來源：本所人事室。

Table 3-1. Staff of District Office by Rank and Sex

Unit: Persons

| 工友Janitor | | | | |
|-------------|-----------------|---------------------|-------------------------|--|
| 合計 Total | 技工 Technical | 工友 Manual Worker | 臨時人員 Temporary Staff | |
| 29 | 26 | 3 | - | |
| 29 | 26 | 3 | - | |
| 5 | 2 | 3 | - | |
| 5 | 2 | 3 | - | |
| 5 | 2 | 3 | - | |
| 5 | 2 | 3 | - | |
| 5 | 2 | 3 | - | |
| 5 | 2 | 3 | - | |
| 4 | 2 | 2 | - | |
| 4 | 2 | 2 | - | |
| 4 | 2 | 2 | - | |
| 2 | 1 | 1 | - | |
| 2 | 1 | 1 | - | |

Source: personnel office.

表3-2.區公所員工按教育程度分

單位：人

| 年 底 別 End of Year | 總計 Grand Total | 研究(院)所Graduate School | | 大學畢業 (含軍警校有學位者) University (Includes Academic Degree of Military & Police School) |
|----------------------|-------------------|-----------------------|--------------------|---|
| | | 博士 Ph. D. Degree | 碩士 M. A. Degree | |
| 民國97年 2008 | 78 | - | 3 | 25 |
| 民國98年 2009 | 73 | 1 | 2 | 22 |
| 民國99年 2010 | 46 | 1 | 9 | 19 |
| 民國100年 2011 | 45 | 1 | 8 | 21 |
| 民國101年 2012 | 46 | 1 | 10 | 19 |
| 民國102年 2013 | 46 | 2 | 10 | 21 |
| 民國103年 2014 | 44 | 2 | 9 | 22 |
| 民國104年 2015 | 42 | - | 10 | 22 |
| 民國105年 2016 | 41 | - | 8 | 23 |
| 民國106年 2017 | 41 | - | 7 | 23 |
| 民國107年 2018 | 41 | - | 6 | 24 |
| 男 | 19 | - | 4 | 11 |
| 女 | 22 | - | 2 | 13 |

資料來源：本所人事室。

Table 3-2. Staff of District Office by Educational Attainments

| | | | Unit:Persons |
|-----------------|---|--|--------------|
| 專科畢業 College | 高中(職)畢業 Senior High (Vocational) School | 國(初)中以下 Junior High School & Under | |
| | 22 | 15 | 13 |
| | 22 | 13 | 13 |
| | 11 | 5 | 1 |
| | 10 | 4 | 1 |
| | 11 | 4 | 1 |
| | 8 | 4 | 1 |
| | 7 | 3 | 1 |
| | 6 | 3 | 1 |
| | 7 | 3 | - |
| | 8 | 3 | - |
| | 8 | 3 | - |
| | 3 | 1 | - |
| | 5 | 2 | - |

Source: personnel office.

表3-3.區公所員工按年齡分

單位:人

| 年 底 別 及 機 關 類 別 End of Year & Organization | 總計 Grand Total | 平均年齡(歲) Average Age(Years) | 24歲以下 Under 24 Years | 25-29歲 25-29 Years | 30-34歲 30-34 Years | 35-39歲 35-39 Years |
|---|----------------------|-------------------------------|-------------------------|--------------------------|--------------------------|--------------------------|
| 民國97年 2008 | 78 | 43.71 | 1 | 3 | 11 | 11 |
| 民國98年 2009 | 73 | 44.95 | - | 2 | 9 | 13 |
| 民國99年 2010 | 46 | 43.63 | - | 2 | 4 | 13 |
| 民國100年 2011 | 45 | 43.44 | - | - | 4 | 15 |
| 民國101年 2012 | 46 | 42.76 | - | 1 | 8 | 10 |
| 民國102年 2013 | 46 | 42.43 | - | 1 | 12 | 6 |
| 民國103年 2014 | 44 | 42.80 | - | 2 | 9 | 7 |
| 民國104年 2015 | 42 | 43.67 | - | 3 | 8 | 5 |
| 民國105年 2016 | 41 | 43.59 | - | 3 | 7 | 7 |
| 民國106年 2017 | 41 | 44.32 | - | 4 | 5 | 6 |
| 民國107年 2018 | 41 | 44.07 | 1 | 5 | 3 | 6 |
| 男 | 19 | 40.68 | 1 | 5 | 2 | 1 |
| 女 | 22 | 47.00 | - | - | 1 | 5 |

資料來源：本所人事室。

Table 3-3. Staff of District Office by Age Group

| Unit:Persons | | | | | |
|--------------------------|--------------------------|--------------------------|--------------------------|--------------------------|----------------------------|
| 40-44歲 40-44 Years | 45-49歲 45-49 Years | 50-54歲 50-54 Years | 55-59歲 55-59 Years | 60-64歲 60-64 Years | 65歲以上 65 Years and Over |
| 14 | 13 | 14 | 8 | 3 | - |
| 11 | 12 | 13 | 10 | 3 | - |
| 5 | 8 | 8 | 6 | - | - |
| 7 | 7 | 8 | 3 | 1 | - |
| 7 | 8 | 9 | 2 | 1 | - |
| 9 | 6 | 7 | 3 | 2 | - |
| 9 | 4 | 7 | 4 | 2 | - |
| 8 | 4 | 5 | 6 | 3 | - |
| 5 | 5 | 6 | 6 | 2 | - |
| 4 | 7 | 7 | 6 | 2 | - |
| 3 | 9 | 7 | 4 | 2 | 1 |
| 1 | 4 | 2 | 2 | - | 1 |
| 2 | 5 | 5 | 2 | 2 | - |

Source: personnel office.

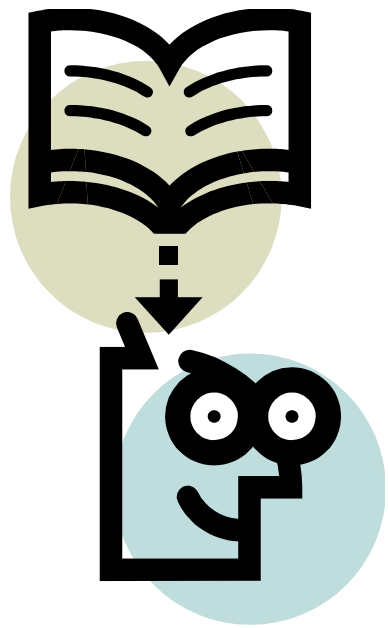

肆、農林漁牧

IV. Agriculture, Fishery and Livestock

肆、農、林、漁、牧

一、農業

本區地處亞熱地帶，氣候溫和，雨量充沛，自然環境極適宜農業發展經營。近年來採取農業多元發展，更加強經濟價值高之特種作物的生產，今後方針除繼續推廣優良品種，改進耕作技術，降低農業成本，增加農民收益外，並推行農業機械化，以促進農村經濟之繁榮，其農產品以米、飼料用玉蜀黍為大宗。

(一).耕地面積：

民國107年底，本區農耕土地面積為1,965.90公頃，佔土地總面積58.63%，其中耕地為1,962.33公頃，佔耕地面積99.82%，長期休閒地為3.57公頃，佔0.18%。

(二).主要農產品：

- (1).稻米：民國107年，收穫面積為1,130.87公頃，較上年減少76.71公頃，生產量為7,486公噸，較上年減少1,387公噸，每公頃平均產量為6.6194公噸，較上年之7.3477公噸，減少9.91%。
- (2)硬質玉米：民國107年，收穫面積為491.99公頃，較上年減少2.48公頃，生產量為2,151公噸，較上年減少309.19公噸，每公頃平均產量為4.98公噸，與上年之4.37公噸減少0.61公噸。

二、漁業

本區因處內地漁業皆屬淡水魚塢養殖業。茲依漁業養殖面積，敘述如下：
養殖面積：

民國107年底養殖面積計220.86公頃，較上年202.79公頃增加18.07公頃，單養42.09公頃，佔養殖面積19.06%，混養178.77公頃，佔養殖面積80.94%。

三、牧業

畜牧事業由於近年來政府不斷推廣與扶植，獎勵增產以及品種改良，飼養方法之輔導，已邁進專業性企業化經營，而國民生活形態之變遷，肉食消耗之劇增，足証畜牧事業已是農業經濟建設重要一環。

(一).本區主要家禽為雞、鴨、鵝三種，就現有各種家禽數觀之：

- 雞：107年底1,013隻，較上年底968千隻，增加45千隻(+4.65%)。
- 鴨：107年底34千隻，較上年底18千隻，增加16千隻(+88.89%)。
- 鵝：107年底51千隻，較上年底49千隻，增加2千隻(+4.08%)。

- ### (二).本區107年底豬現有頭數63,137頭，較上年底61,692頭，增加1,445頭(2.34%)。乳牛現有頭數991頭，較上年底995頭，減少0.40%，羊現有頭數562頭，較上年底540頭，增加4.07%。

表4-1.耕地面積

單位：公頃

| 年底及區別 End of Year & District | 總計 Grand Total | 水田 | |
|---------------------------------|-------------------|-------------|-----------------------|
| | | 合計 Total | 兩期作 Double-Cropped |
| 民國97年 2008 | 1,993.12 | 1,936.28 | 675.62 |
| 民國98年 2009 | 1,994.15 | 1,937.31 | 675.62 |
| 民國99年 2010 | 1,973.03 | 1,916.19 | 670.59 |
| 民國100年 2011 | 1,973.78 | 1,916.94 | 670.59 |
| 民國101年 2012 | 1,973.73 | 1,916.89 | 670.54 |
| 民國102年 2013 | 1,973.73 | 1,916.89 | 670.54 |

資料來源：本所農業及建設課。

Table 4-1. Cultivated Land Area

Unit: Ha.

| Paddy field | | 旱田 Upland Field |
|--------------------|---------------|--------------------|
| 單期作 Single-Cropped | | |
| 第一期作 1st Crop | 第二期作 2nd Crop | |
| 0.41 | 1,260.25 | 56.84 |
| 0.41 | 1,261.28 | 56.84 |
| 0.41 | 1,245.19 | 56.84 |
| 0.41 | 1,245.94 | 56.84 |
| 0.41 | 1,245.94 | 56.84 |
| 0.41 | 1,245.94 | 56.84 |

表4-1.農耕土地面積(續完)

單位：公頃

| 年底及區別 End of Year & District | 總 計 Grand Total | 耕作地 | | |
|---------------------------------|--------------------|-------------|-----------------|------------|
| | | 合計 Total | 短期耕作地 | |
| | | | 小計 Sub-Total | 水稻 Rice |
| 民國103年 2014 | 1,973.28 | 1,967.78 | 1,787.48 | 815.76 |
| 民國104年 2015 | 1,972.13 | 1,963.60 | 1,760.46 | 707.39 |
| 民國105年 2016 | 1,972.09 | 1,966.47 | 1,757.06 | 724.38 |
| 民國106年 2017 | 1,967.74 | 1,961.03 | 1,746.51 | 701.71 |
| 民國107年 2018 | 1,965.90 | 1,962.33 | 1,724.34 | 669.85 |

資料來源：本所農業及建設課。

Table 4-1. Cultivated Land Area(Cont. End)

Unit: Ha.

| | | 長期耕作地 | 長期休閒地 | 農耕土地佔 總面積% |
|----------|--------|--------|-------|---------------|
| 水稻以外之短期作 | 短期休閒 | | | |
| 870.62 | 101.10 | 180.30 | 5.50 | 58.85 |
| 873.38 | 179.69 | 203.14 | 8.53 | 58.82 |
| 813.65 | 219.03 | 209.41 | 5.62 | 58.82 |
| 792.64 | 252.16 | 214.52 | 6.71 | 58.69 |
| 677.28 | 377.21 | 237.99 | 3.57 | 58.63 |

Source: Agricultural and Construction Section.

表4-2.農戶人口數

| 年底別 End of Year | 戶數(戶) No of Households(Households) | | | | | |
|--------------------|-------------------------------------|---|---|--------------------------------------|--|---------------------------------------|
| | 合計 Total | 耕地全部自有 Cultivated Land All Self-owned | 耕地部分自有 Cultivated Land Part Self-owned | | 耕地全部非自有 Cultivated Land All Non-self- owned | 無耕地者 Without Cultivated Land |
| | | | 自耕地50%以上者 Self-owned 50% & Over | 自耕地50%以下者 Self-owned Under 50% | | |
| 民國97年 2008 | 2,912 | 2,185 | 356 | 250 | 43 | 78 |
| 民國98年 2009 | 2,884 | 2,078 | 352 | 332 | 51 | 71 |
| 民國99年 2010 | 2,990 | 2,633 | 142 | 94 | 60 | 61 |
| 民國100年 2011 | 2,987 | 2,589 | 167 | 107 | 65 | 59 |

資料來源：行政院農業委員會。

備註：101年起不提供各區資料。

Table 4-2. Farm Families

| 人口數（人） No. of Population (Persons) | | | | |
|------------------------------------|---|--|---|------------------------------------|
| 合計 Total | 耕地全部自有 Cultivated Land All Self-owned | 耕地部分自有 Cultivated Land Part Self-owned | 耕地全部非自有 Cultivated Land All Non- self-owned | 無耕地者 Without Cultivated Land |
| 10,605 | 7,883 | 2,310 | 135 | 277 |
| 10,503 | 7,497 | 2,547 | 171 | 288 |
| 10,025 | 8,725 | 871 | 202 | 227 |
| 10,075 | 8,573 | 1,038 | 219 | 245 |

Source: Council of Agriculture, Executive Yuan.

表4-3.稻米收穫面積及生產量

單位：公頃、公噸

| 年別 Year | 總計 Grand Total | | 水 稻 | | | | | | |
|-------------|------------------------|------------------|------------------------|------------------|-------------------------|------------------|------------------------|------------------|----|
| | | | 合計 Total | | 秈稻(蓬萊) Japonica Rice | | 硬秈稻(在來) India Rice | | |
| | 收穫面積 Harvested Area | 產量 Production | 收穫面積 Harvested Area | 產量 Production | 收穫面積 Harvested Area | 產量 Production | 收穫面積 Harvested Area | 產量 Production | |
| 民國97年 2008 | 共計 Total | 1,234.66 | 7,523 | 1,234.66 | 7,523 | 1,184.66 | 7,233 | 10.00 | 57 |
| | 第 1 期 1st Term | 684.73 | 5,062 | 684.73 | 5,062 | 659.73 | 4,879 | 5.00 | 36 |
| | 第 2 期 2nd Term | 549.93 | 2,461 | 549.93 | 2,461 | 524.93 | 2,354 | 5.00 | 21 |
| 民國98年 2009 | 共計 Total | 1,140.01 | 7,311 | 1,140.01 | 7,311 | 1,090.01 | 7,032 | 10.00 | 55 |
| | 第 1 期 1st Term | 713.30 | 5,166 | 713.30 | 5,166 | 688.30 | 5,000 | 5.00 | 33 |
| | 第 2 期 2nd Term | 426.71 | 2,144 | 426.71 | 2,144 | 401.71 | 2,032 | 5.00 | 22 |
| 民國99年 2010 | 共計 Total | 801.90 | 4,686 | 801.90 | 4,686 | 761.90 | 4,459 | 10.00 | 55 |
| | 第 1 期 1st Term | 275.93 | 1,898 | 275.93 | 1,898 | 255.93 | 1,772 | 5.00 | 31 |
| | 第 2 期 2nd Term | 525.97 | 2,788 | 525.97 | 2,788 | 505.97 | 2,687 | 5.00 | 25 |
| 民國100年 2011 | 共計 Total | 1,175.00 | 7,992 | 1,175.00 | 7,992 | 1,130.00 | 7,703 | 10.00 | 62 |
| | 第 1 期 1st Term | 710.00 | 5,307 | 710.00 | 5,307 | 685.00 | 5,127 | 5.00 | 36 |
| | 第 2 期 2nd Term | 465.00 | 2,684 | 465.00 | 2,684 | 445.00 | 2,576 | 5.00 | 27 |
| 民國101年 2012 | 共計 Total | 1,203.43 | 8,444 | 1,203.43 | 8,444 | 1,158.43 | 8,133 | 10.00 | 68 |
| | 第 1 期 1st Term | 725.00 | 5,317 | 725.00 | 5,317 | 700.00 | 5,134 | 5.00 | 37 |
| | 第 2 期 2nd Term | 478.43 | 3,128 | 478.43 | 3,128 | 458.43 | 3,000 | 5.00 | 32 |
| 民國102年 2013 | 共計 Total | 1,295.67 | 7,369 | 1,295.67 | 7,269 | 1,215.67 | 6,910 | 15.00 | 82 |
| | 第 1 期 1st Term | 769.00 | 4,730 | 769.00 | 4,730 | 709.00 | 4,371 | 10.00 | 57 |
| | 第 2 期 2nd Term | 526.67 | 2,639 | 526.67 | 2,539 | 506.67 | 2,539 | 5.00 | 25 |
| 民國103年 2014 | 共計 Total | 1,357.76 | 7,630 | 1,357.76 | 7,630 | 1,287.76 | 7,248 | - | - |
| | 第 1 期 1st Term | 815.00 | 4,747 | 815.00 | 4,747 | 745.00 | 4,364 | - | - |
| | 第 2 期 2nd Term | 542.76 | 2,883 | 542.76 | 2,883 | 542.76 | 2,883 | - | - |
| 民國104年 2015 | 共計 Total | 1,265.78 | 7,307 | 1,265.78 | 7,307 | 1,255.78 | 7,247 | - | - |
| | 第 1 期 1st Term | 707.39 | 4,424 | 707.39 | 4,424 | 697.39 | 4,364 | - | - |
| | 第 2 期 2nd Term | 558.39 | 2,883 | 558.39 | 2,883 | 558.39 | 2,883 | - | - |
| 民國105年 2016 | 共計 Total | 1,257.18 | 7,528 | 1,257.18 | 7,456 | 1,247.18 | 7,456 | - | - |
| | 第 1 期 1st Term | 724.38 | 5,750 | 724.38 | 5,678 | 714.38 | 5,678 | - | - |
| | 第 2 期 2nd Term | 532.80 | 1,778 | 532.80 | 1,778 | 532.80 | 1,778 | - | - |
| 民國106年 2017 | 共計 Total | 1,207.58 | 8,873 | 1,207.58 | 8,873 | 1,187.98 | 8,736 | - | - |
| | 第 1 期 1st Term | 701.71 | 5,910 | 701.71 | 5,910 | 682.11 | 5,773 | - | - |
| | 第 2 期 2nd Term | 505.87 | 2,963 | 505.87 | 2,963 | 505.87 | 2,963 | - | - |
| 民國107年 2018 | 共計 Total | 1,130.87 | 7,486 | 1,130.87 | 7,486 | 1,116.82 | 7,401 | - | - |
| | 第 1 期 1st Term | 669.85 | 5,015 | 669.85 | 5,015 | 655.80 | 4,930 | - | - |
| | 第 2 期 2nd Term | 461.02 | 2,471 | 461.02 | 2,471 | 461.02 | 2,471 | - | - |

資料來源：行政院農業委員會。

說 明：1.99年因缺水停灌及轉種其他雜作，故收穫面積及產量大幅減少。

2.產量係以糙米為計算標準。

Table 4-3. Harvested Area and Production of Rice

Unit: Ha., M.T.

| Rice | | | | | | 陸稻 Upland Rice | |
|--------------------------------|------------------|--|------------------|---|------------------|---------------------------|------------------|
| 軟秈稻(秈稻) India Rice (Long) | | 硬糯稻(圓糯) Glutinous Rice of Japonica Type | | 秈糯稻(長糯) Glutinous Rice of India Type | | | |
| 收穫面積 Harvested Area | 產量 Production | 收穫面積 Harvested Area | 產量 Production | 收穫面積 Harvested Area | 產量 Production | 收穫面積 Harvested Area | 產量 Production |
| 15.00 | 80 | 15.00 | 95 | 10.00 | 57 | - | - |
| 5.00 | 36 | 10.00 | 73 | 5.00 | 36 | - | - |
| 10.00 | 44 | 5.00 | 22 | 5.00 | 21 | - | - |
| 15.00 | 77 | 15.00 | 90 | 10.00 | 56 | - | - |
| 5.00 | 33 | 10.00 | 67 | 5.00 | 33 | - | - |
| 10.00 | 44 | 5.00 | 23 | 5.00 | 23 | - | - |
| 10.00 | 56 | 10.00 | 58 | 10.00 | 56 | - | - |
| 5.00 | 31 | 5.00 | 33 | 5.00 | 31 | - | - |
| 5.00 | 25 | 5.00 | 26 | 5.00 | 25 | - | - |
| 10.00 | 64 | 15.00 | 100 | 10.00 | 62 | - | - |
| 5.00 | 36 | 10.00 | 73 | 5.00 | 36 | - | - |
| 5.00 | 28 | 5.00 | 27 | 5.00 | 26 | - | - |
| 10.00 | 69 | 15.00 | 106 | 10.00 | 68 | - | - |
| 5.00 | 37 | 10.00 | 73 | 5.00 | 36 | - | - |
| 5.00 | 33 | 5.00 | 33 | 5.00 | 31 | - | - |
| 20.00 | 113 | 25.00 | 144 | 20.00 | 120 | - | - |
| 15.00 | 88 | 20.00 | 119 | 15.00 | 95 | - | - |
| 5.00 | 25 | 5.00 | 25 | 5.00 | 25 | - | - |
| - | - | 60.00 | 333 | 10.00 | 49 | - | - |
| - | - | 60.00 | 333 | 10.00 | 49 | - | - |
| - | - | - | - | - | - | - | - |
| - | - | 5.00 | 30 | 5.00 | 30 | - | - |
| - | - | 5.00 | 30 | 5.00 | 30 | - | - |
| - | - | - | - | - | - | - | - |
| - | - | 10.00 | 72 | - | - | - | - |
| - | - | 10.00 | 72 | - | - | - | - |
| - | - | - | - | - | - | - | - |
| - | - | 19.60 | 137 | - | - | - | - |
| - | - | 19.60 | 137 | - | - | - | - |
| - | - | - | - | - | - | - | - |
| - | - | 14.05 | 85 | - | - | - | - |
| - | - | 14.05 | 85 | - | - | - | - |
| - | - | - | - | - | - | - | - |

Source: Council of Agriculture, Executive Yuan.

表4-4.農產品收穫面積及生產量

(1)雜糧生產

| 年別 Year | 總計 Grand Total | | 甘藷 Sweet Potatoes | | 硬質玉米 Hard Corns | | 食用玉米 Food Corns | |
|-------------|---|------------------------------------|---|------------------------------------|---|------------------------------------|---|------------------------------------|
| | 收穫面積 (公頃) Harvested Area (Ha.) | 產量 (公噸) Production (M.T.) | 收穫面積 (公頃) Harvested Area (Ha.) | 產量 (公噸) Production (M.T.) | 收穫面積 (公頃) Harvested Area (Ha.) | 產量 (公噸) Production (M.T.) | 收穫面積 (公頃) Harvested Area (Ha.) | 產量 (公噸) Production (M.T.) |
| 民國97年 2008 | 238.79 | 1,965 | 27.22 | 925 | 203.75 | 1,019 | 0.83 | 7 |
| 民國98年 2009 | 463.76 | 5,109 | 96.57 | 3,283 | 353.84 | 1,769 | 3.60 | 38 |
| 民國99年 2010 | 541.94 | 5,280 | 91.80 | 3,034 | 439.03 | 2,195 | 3.56 | 37 |
| 民國100年 2011 | 477.80 | 4,902 | 90.25 | 3,060 | 357.00 | 1,767 | 1.85 | 19 |
| 民國101年 2012 | 514.12 | 3,503 | 55.24 | 1,784 | 403.64 | 1,579 | 7.07 | 62 |
| 民國102年 2013 | 944.69 | 8,384 | 131.87 | 4,398 | 773.03 | 3,811 | 10.74 | 118 |
| 民國103年 2014 | 581.92 | 5,174 | 85.36 | 2,622 | 418.53 | 2,093 | 34.19 | 376 |
| 民國104年 2015 | 1,104.52 | 8,175 | 109.72 | 3,418 | 907.94 | 4,021 | 12.96 | 139 |
| 民國105年 2016 | 1,057.08 | 6,081 | 75.89 | 1,916 | 937.83 | 4,012 | 9.16 | 96 |
| 民國106年 2017 | 632.45 | 4,447 | 59.50 | 1,667 | 494.47 | 2,460 | 23.53 | 226 |
| 民國107年 2018 | 739.74 | 5,854 | 110.46 | 3,335 | 491.99 | 2,151 | 14.15 | 129 |

資料來源：行政院農業委員會。

說明：1.配合農委會102年「調整耕作制度活化農地計畫」實施，將「飼料玉米」調整為「硬質玉米」。

Table 4-4. Harvested Area and Production of Farm Products

(1)Coarse Grain

| 蜀黍(高粱) Sorghum | | 大豆 Soybeans | | 紅豆 Adzuki Beans | | 落花生 Peanuts | | 其他雜糧 Others | |
|---|------------------------------------|---|------------------------------------|---|------------------------------------|---|------------------------------------|---|------------------------------------|
| 收穫面積 (公頃) Harvested Area (Ha.) | 產量 (公噸) Production (M.T.) | 收穫面積 (公頃) Harvested Area (Ha.) | 產量 (公噸) Production (M.T.) | 收穫面積 (公頃) Harvested Area (Ha.) | 產量 (公噸) Production (M.T.) | 收穫面積 (公頃) Harvested Area (Ha.) | 產量 (公噸) Production (M.T.) | 收穫面積 (公頃) Harvested Area (Ha.) | 產量 (公噸) Production (M.T.) |
| 0.21 | 1 | - | - | 5.85 | 11 | 0.93 | 2 | - | - |
| - | - | - | - | 8.41 | 16 | - | - | 1.34 | 3 |
| - | - | - | - | 5.52 | 10 | 0.32 | 1 | 1.71 | 3 |
| - | - | - | - | 20.50 | 38 | 0.82 | 2 | 7.38 | 16 |
| - | - | - | - | 17.80 | 25 | - | - | 30.37 | 53 |
| - | - | 19.44 | 39 | 4.62 | 9 | 0.05 | - | 4.94 | 9 |
| - | - | 33.87 | 67 | 6.52 | 12 | 0.52 | 1 | 2.93 | 3 |
| - | - | 41.49 | 50 | 8.55 | 13 | 4.91 | 9 | 18.95 | 525 |
| - | - | 30.00 | 49 | 3.35 | 6 | 0.85 | 2 | - | - |
| - | - | 47.13 | 80 | 5.17 | 8 | 1.85 | 4 | 0.80 | 2 |
| - | - | 117.39 | 226 | 3.85 | 7 | 0.75 | 2 | 1.15 | 4 |

Source:Council of Agriculture, Executive Yuan.

表4-4.農產品收穫面積及生產量(續 1)

(2)特用作物生產

| 年別 Year | 總計 Grand Total | | 茶葉 Tea | | 菸草 |
|-------------|---|------------------------------------|---|------------------------------------|---|
| | 收穫面積 (公頃) Harvested Area (Ha.) | 產量 (公噸) Production (M.T.) | 收穫面積 (公頃) Harvested Area (Ha.) | 產量 (公噸) Production (M.T.) | 收穫面積 (公頃) Harvested Area (Ha.) |
| 民國97年 2008 | 26.92 | 2,359 | - | - | - |
| 民國98年 2009 | 22.73 | 1,951 | - | - | - |
| 民國99年 2010 | 21.12 | 1,482 | - | - | - |
| 民國100年 2011 | 12.82 | 850 | - | - | - |
| 民國101年 2012 | 11.64 | 480 | - | - | - |
| 民國102年 2013 | 14.12 | 519 | - | - | - |
| 民國103年 2014 | 13.92 | 419 | - | - | - |
| 民國104年 2015 | 18.96 | 755 | - | - | - |
| 民國105年 2016 | 24.25 | 1,535 | - | - | - |
| 民國106年 2017 | 15.69 | 545.68 | - | - | - |
| 民國107年 2018 | 9.88 | 92 | - | - | - |

資料來源：行政院農業委員會。

Table 4-4. Harvested Area and Production of Farm Products(Cont. 1)

| (2)Special Crops | | | | | | |
|------------------------------------|---|------------------------------------|---|------------------------------------|---|------------------------------------|
| Tobacco | 製糖甘蔗 Sugar-cane (Refined) | | 生食甘蔗 Sugar-cane (Fresh) | | 其他特用作物 Others | |
| 產量 (公噸) Production (M.T.) | 收穫面積 (公頃) Harvested Area (Ha.) | 產量 (公噸) Production (M.T.) | 收穫面積 (公頃) Harvested Area (Ha.) | 產量 (公噸) Production (M.T.) | 收穫面積 (公頃) Harvested Area (Ha.) | 產量 (公噸) Production (M.T.) |
| - | 20.51 | 2,160 | 2.33 | 184 | 4.08 | 14 |
| - | 17.57 | 1,863 | 1.03 | 73 | 4.13 | 14 |
| - | 15.45 | 1,446 | 0.26 | 18 | 5.41 | 18 |
| - | 7.71 | 825 | 0.10 | 7 | 5.01 | 18 |
| - | 5.28 | 445 | 0.20 | 14 | 6.16 | 22 |
| - | 4.81 | 472 | 0.30 | 21 | 9.01 | 26 |
| - | 2.21 | 192 | 2.79 | 198 | 8.92 | 28 |
| - | 5.73 | 695 | 0.41 | 29 | 12.82 | 31 |
| - | 5.99 | 530 | 0.86 | 61 | 7.94 | 28 |
| - | 6.22 | 501 | 0.21 | 15 | 9.26 | 29 |
| - | - | - | 0.86 | 61 | 9.02 | 31 |

Source:Council of Agriculture, Executive Yuan.

表4-4.農產品收穫面積及生產量(續 2)

(3) 蔬菜生產

| 年別 Year | 總計 Grand Total | | 竹筍 Bamboo Shoot | | 蘆筍 Asparagus | |
|-------------|---|------------------------------------|---|------------------------------------|---|------------------------------------|
| | 收穫面積 (公頃) Harvested Area (Ha.) | 產量 (公噸) Production (M.T.) | 收穫面積 (公頃) Harvested Area (Ha.) | 產量 (公噸) Production (M.T.) | 收穫面積 (公頃) Harvested Area (Ha.) | 產量 (公噸) Production (M.T.) |
| 民國97年 2008 | 153.31 | 4,068 | 0.30 | 4 | 0.30 | 1 |
| 民國98年 2009 | 175.85 | 3,956 | 0.30 | 4 | 0.30 | 1 |
| 民國99年 2010 | 153.12 | 3,879 | 0.55 | 7 | 0.30 | 1 |
| 民國100年 2011 | 124.13 | 2,752 | 0.65 | 8 | 0.30 | 2 |
| 民國101年 2012 | 110.20 | 2,358 | 0.45 | 5 | 0.10 | 1 |
| 民國102年 2013 | 162.11 | 2,794 | 0.55 | 7 | 0.20 | 1 |
| 民國103年 2014 | 152.00 | 2,511 | 0.63 | 8 | 0.30 | 2 |
| 民國104年 2015 | 139.32 | 1,832 | 0.28 | 3 | 0.30 | 2 |
| 民國105年 2016 | 111.3 | 1,600 | 0.28 | 2 | 0.3 | 2 |
| 民國106年 2017 | 130.01 | 1,723 | 0.28 | 2 | 0.40 | 3 |
| 民國107年 2018 | 165.89 | 3,500 | 0.40 | 3 | 0.60 | 4 |

資料來源：行政院農業委員會。

Table 4-4. Harvested Area and Production of Farm Products(Cont. 2)

| (3)Vegetables | | | | | | | |
|---|------------------------------------|---|------------------------------------|---|------------------------------------|---|------------------------------------|
| 甘藍 Cabbage | | 花椰菜 Cauliflower | | 西瓜 Watermelons | | 其他 Others | |
| 收穫面積 (公頃) Harvested Area (Ha.) | 產量 (公噸) Production (M.T.) | 收穫面積 (公頃) Harvested Area (Ha.) | 產量 (公噸) Production (M.T.) | 收穫面積 (公頃) Harvested Area (Ha.) | 產量 (公噸) Production (M.T.) | 收穫面積 (公頃) Harvested Area (Ha.) | 產量 (公噸) Production (M.T.) |
| 4.58 | 188 | 0.09 | 2 | 1.76 | 22 | 146.28 | 3,851 |
| 2.35 | 95 | 0.35 | 9 | 1.30 | 16 | 171.25 | 3,830 |
| 1.00 | 40 | - | - | 0.10 | 1 | 151.17 | 3,829 |
| 1.28 | 51 | - | - | 0.10 | 1 | 121.80 | 2,690 |
| 1.45 | 61 | - | - | 0.20 | 2 | 108.00 | 2,288 |
| 1.13 | 47 | - | - | 0.49 | 6 | 159.74 | 2,732 |
| 0.74 | 31 | - | - | 0.78 | 10 | 149.55 | 2,460 |
| 1.61 | 68 | 0.05 | 1 | 1.43 | 16 | 135.65 | 1,743 |
| 0.5 | 21 | - | - | 1.05 | 12 | 109.17 | 1,563 |
| 2.65 | 111 | 0.25 | 6 | 0.50 | 6 | 125.93 | 1,595 |
| 2.08 | 89 | - | - | 0.27 | 1 | 162.54 | 3,402 |

Source:Council of Agriculture, Executive Yuan.

表4-4.農產品收穫面積及生產量(續完)

(4) 果品生產

| 年別 Year | 總計 Grand Total | | 香蕉 Bananas | | 鳳梨 Pineapples | |
|-------------|---|------------------------------------|---|------------------------------------|---|------------------------------------|
| | 收穫面積 (公頃) Harvested Area (Ha.) | 產量 (公噸) Production (M.T.) | 收穫面積 (公頃) Harvested Area (Ha.) | 產量 (公噸) Production (M.T.) | 收穫面積 (公頃) Harvested Area (Ha.) | 產量 (公噸) Production (M.T.) |
| 民國97年 2008 | 90.66 | 1,417 | - | - | - | - |
| 民國98年 2009 | 91.33 | 1,469 | 0.67 | 17 | - | - |
| 民國99年 2010 | 92.39 | 1,480 | 0.10 | 2 | - | - |
| 民國100年 2011 | 94.26 | 1,518 | 0.20 | 5 | - | - |
| 民國101年 2012 | 95.68 | 1,897 | 0.40 | 10 | - | - |
| 民國102年 2013 | 99.63 | 1,973 | 0.40 | 10 | - | - |
| 民國103年 2014 | 108.87 | 2,145 | 1.50 | 38 | - | - |
| 民國104年 2015 | 113.35 | 1,297 | 1.67 | 21 | - | - |
| 民國105年 2016 | 128.44 | 2,186 | 1.67 | 20 | - | - |
| 民國106年 2017 | 130.41 | 2,561 | 2.14 | 48 | - | - |
| 民國107年 2018 | 162.54 | 3,402 | 2.79 | 67 | - | - |

資料來源：行政院農業委員會。

說明：1.柑橘類包括椪柑、柳橙、桶柑、溫洲蜜柑、文旦柚、斗柚、白柚、晚崙西亞橙、檸檬、葡萄柚、金柑、海梨柑、茂谷柑、四季桔、萊姆、其他柑桔。
2.105年、106年資料尚未公佈。

Table 4-4. Harvested Area and Production of Farm Products(Cont. End)

(4)Fruit

| 柑橘類 Citruses | | 芒果 Mangos | | 荔枝 Lichees | | 其他果品類 Others | |
|---|------------------------------------|---|------------------------------------|---|------------------------------------|---|------------------------------------|
| 收穫面積 (公頃) Harvested Area (Ha.) | 產量 (公噸) Production (M.T.) | 收穫面積 (公頃) Harvested Area (Ha.) | 產量 (公噸) Production (M.T.) | 收穫面積 (公頃) Harvested Area (Ha.) | 產量 (公噸) Production (M.T.) | 收穫面積 (公頃) Harvested Area (Ha.) | 產量 (公噸) Production (M.T.) |
| 68.56 | 1,088 | 7.07 | 99 | 1.09 | 8 | 13.94 | 222 |
| 70.71 | 1,173 | 7.47 | 105 | 1.29 | 10 | 11.19 | 165 |
| 72.33 | 1,209 | 7.47 | 88 | 1.29 | 10 | 11.20 | 171 |
| 74.00 | 1,228 | 7.32 | 98 | 1.29 | 10 | 11.45 | 177 |
| 76.11 | 1,615 | 7.57 | 102 | 1.29 | 10 | 10.31 | 161 |
| 79.19 | 1,678 | 8.39 | 115 | 0.89 | 7 | 10.76 | 163 |
| 83.64 | 1,819 | 10.67 | 106 | 0.89 | 7 | 12.17 | 175 |
| 84.30 | 943 | 13.13 | 131 | 0.89 | 7 | 13.36 | 195 |
| 96.09 | 1,793 | 13.78 | 127 | 0.89 | 6 | 16.01 | 241 |
| 96.58 | 2,090 | 13.85 | 140 | 0.89 | 7 | 16.95 | 277 |
| 127.69 | 2,948 | 13.58 | 104 | .89 | 7 | 17.59 | 276 |

Source:Council of Agriculture, Executive Yuan.

表4-5.水產養殖面積

單位：公頃

| 年別 Year | 總計 Grand Total | | | | 海面養殖 Marine Aquaculture | | | | 鹹水 Brackish | |
|-------------|-------------------|--------------------|--------------------|-----------------------|----------------------------|--------------------|--------------------|-----------------------|----------------|--------------------|
| | 合計 Total | 單養 Mono-Culture | 混養 Poly-Culture | 休養 Suspend-Culture | 合計 Total | 單養 Mono-Culture | 混養 Poly-Culture | 休養 Suspend-Culture | 合計 Total | 單養 Mono-Culture |
| 民國97年 2008 | 355.00 | 310.00 | 40.00 | 5.00 | - | - | - | - | - | - |
| 民國98年 2009 | 310.00 | 310.00 | - | - | - | - | - | - | - | - |
| 民國99年 2010 | 295.00 | 295.00 | - | - | - | - | - | - | - | - |
| 民國100年 2011 | 310.00 | 310.00 | - | - | - | - | - | - | - | - |
| 民國101年 2012 | 335.98 | 153.92 | 182.06 | - | - | - | - | - | - | - |
| 民國102年 2013 | 256.68 | 256.68 | - | - | - | - | - | - | - | - |
| 民國103年 2014 | 256.68 | 132.42 | 124.26 | - | - | - | - | - | - | - |
| 民國104年 2015 | 88.32 | 17.58 | 70.74 | - | - | - | - | - | - | - |
| 民國105年 2016 | 91.79 | 16.03 | 75.75 | - | - | - | - | - | - | - |
| 民國106年 2017 | 202.79 | 39.46 | 163.33 | - | - | - | - | - | - | - |
| 民國107年 2018 | 220.86 | 42.09 | 178.77 | - | - | - | - | - | - | - |

資料來源：行政院農業委員會。

Table 4-5. Aquacultural Area

Unit : Ha.

| 內陸養殖Inland Water Aquaculture | | | | | | | | | | | | | | 箱網養殖 (立方公尺) Cage Culture(M3) | |
|------------------------------|---------------------------|---------------------------|------------------------|------------------------|---------------------------|----------------------------------|----------------------------|----------------------------|-------------------------------|------------------|------------------------|----------------------------|-------------------------------|------------------------------------|--|
| 魚塭 Water Ponds | | 淡水魚塭 Fresh Water Ponds | | | | 觀賞魚養殖 Ornamental Fish Culture | | | | 其他內陸養殖 Others | | | | | |
| 混養 Poly- Culture | 休養 Suspend- Culture | 合計 Total | 單養 Mono- Culture | 混養 Poly- Culture | 休養 Suspend- Culture | 合計 Total | 單養 Mono- Cultur e | 混養 Poly- Cultur e | 休養 Suspend- Cultur e | 合計 Total | 單養 - Cultu re | 混養 Poly- Cultur e | 休養 Suspend- Cultur e | 海面養 殖Marine Aquacult ure | 內陸養 殖Inland Water Aquacult ure |
| - | - | 355.00 | 310.00 | 40.00 | 5.00 | - | - | - | - | - | - | - | - | - | - |
| - | - | 310.00 | 310.00 | - | - | - | - | - | - | - | - | - | - | - | - |
| - | - | 295.00 | 295.00 | - | - | - | - | - | - | - | - | - | - | - | - |
| - | - | 310.00 | 310.00 | - | - | - | - | - | - | - | - | - | - | - | - |
| - | - | 335.98 | 153.92 | 182.06 | - | - | - | - | - | - | - | - | - | - | - |
| - | - | 256.68 | 256.68 | - | - | - | - | - | - | - | - | - | - | - | - |
| - | - | 256.68 | 132.42 | 124.26 | - | - | - | - | - | - | - | - | - | - | - |
| - | - | 88.32 | 17.58 | 70.74 | - | - | - | - | - | - | - | - | - | - | - |
| - | - | 91.79 | 16.03 | 75.75 | - | - | - | - | - | - | - | - | - | - | - |
| - | - | 202.79 | 39.46 | 163.33 | - | - | - | - | - | - | - | - | - | - | - |
| - | - | 220.86 | 42.09 | 178.77 | - | - | - | - | - | - | - | - | - | - | - |

表4-6.現有家畜數

單位：頭

| 年底別 End of Year | 總計 Grand Total | 乳牛 Holsteins | 馬 Horse |
|--------------------|----------------|--------------|---------|
| 民國97年 2008 | 65,575 | 968 | 4 |
| 民國98年 2009 | 61,470 | 824 | 3 |
| 民國99年 2010 | 65,336 | 868 | 2 |
| 民國100年 2011 | 63,479 | 919 | 2 |
| 民國101年 2012 | 61,307 | 873 | 2 |
| 民國102年 2013 | 74,248 | 1,150 | 3 |
| 民國103年 2014 | 63,985 | 846 | 4 |
| 民國104年 2015 | 65,174 | 1,066 | 4 |
| 民國105年 2016 | 65,867 | 919 | 3 |
| 民國106年 2017 | 63,505 | 995 | 3 |
| 民國107年 2018 | 64,960 | 991 | 3 |

資料來源：行政院農業委員會。

Table 4-6. Number of Current Livestock

Unit : Heads

| 豬 Hogs | 鹿 Deer | 兔 Rabbit | 羊 Sheep & Goats |
|--------|--------|----------|-----------------|
| 63,252 | 248 | - | 1,103 |
| 59,428 | 203 | - | 1,012 |
| 63,177 | 214 | - | 1,075 |
| 61,321 | 236 | - | 1,001 |
| 59,610 | 221 | - | 601 |
| 72,239 | 230 | - | 626 |
| 62,352 | 248 | - | 535 |
| 63,205 | 260 | - | 639 |
| 64,159 | 252 | - | 534 |
| 61,692 | 275 | - | 540 |
| 63,137 | 267 | - | 562 |

'Source:Council of Agriculture, Executive Yuan.

表4-7.家畜屠宰頭數

單位：頭

| 年別 Year | 屠宰場所(年底)(所) Slaughterhouses(End of Year)(Places) | | 總計 Grand Total | 牛 | |
|-------------|---|--------------|-------------------|-------------|-----------------|
| | 電動 Electric | 人工 Manual | | 合計 Total | 水牛 Buffaloes |
| 民國97年 2008 | - | - | 81,660 | 128 | - |
| 民國98年 2009 | - | - | 76,078 | 190 | - |
| 民國99年 2010 | - | - | 82,892 | 77 | - |
| 民國100年 2011 | - | - | 89,428 | 238 | - |
| 民國101年 2012 | - | - | 88,923 | 493 | - |
| 民國102年 2013 | - | - | 95,872 | 321 | - |
| 民國103年 2014 | - | - | 98,120 | 249 | - |
| 民國104年 2015 | - | - | 93,855 | 178 | - |
| 民國105年 2016 | - | - | 94,875 | 338 | - |
| 民國106年 2017 | - | - | 93,993 | 114 | - |
| 民國107年 2018 | - | - | 93,316 | 152 | - |

資料來源：行政院農業委員會。

Table 4-7. Number of Livestock Slaughtered

Unit : Heads

| Cattle | | 豬 Hogs | 羊 Sheep & Goats |
|------------------------------------|-----------------|-----------|--------------------|
| 黃牛及雜種牛 Yellow and Hybrid Cattle | 乳牛 Holsteins | | |
| - | 128 | 81,148 | 384 |
| - | 190 | 75,354 | 534 |
| - | 77 | 82,395 | 420 |
| - | 238 | 88,695 | 495 |
| - | 493 | 87,757 | 673 |
| - | 321 | 95,193 | 358 |
| - | 249 | 97,530 | 341 |
| - | 178 | 93,366 | 311 |
| - | 338 | 94,185 | 352 |
| - | 114 | 93,514 | 365 |
| - | 152 | 92,918 | 246 |

*Source: Council of Agriculture, Executive Yuan.

表4-8.產乳牛頭數及產乳量

| 年別 Year | 年底飼養戶數(戶) No. of Dairy Farms, End of Year (Farms) | 年底經產牛頭數(頭) No. of Milking Cows, End of Year(Heads) |
|-------------|--|---|
| 民國97年 2008 | 6 | 850 |
| 民國98年 2009 | 5 | 573 |
| 民國99年 2010 | 5 | 544 |
| 民國100年 2011 | 5 | 537 |
| 民國101年 2012 | 5 | 485 |
| 民國102年 2013 | 5 | 429 |
| 民國103年 2014 | 5 | 550 |
| 民國104年 2015 | 4 | 472 |
| 民國105年 2016 | 4 | 460 |
| 民國106年 2017 | 5 | 450 |
| 民國107年 2018 | 5 | 557 |

資料來源：行政院農業委員會。

4-8. Number of Milking Cows and Milk Quantity

| 全年產乳量及價值 Annual Quantity and Value of Milk | |
|--|-----------------------|
| 產乳量(公斤) Quantity of Milk (kg) | 總值(新臺幣元) Value (NT\$) |
| 2,738,518 | 61,800,136 |
| 2,883,396 | 65,453,090 |
| 3,086,020 | 74,743,404 |
| 3,327,131 | 85,873,251 |
| 2,986,259 | 78,001,085 |
| 2,862,124 | 74,758,679 |
| 2,699,017 | 70,633,275 |
| 2,563,647 | 67,090,857 |
| 3,037,449 | 79,489,507 |
| 3,172,745 | 83,030,737 |
| 3,873,297 | 101,364,503 |

Source: Council of Agriculture, Executive Yuan.

表4-9.現有家禽數量

單位：千隻

| 年底別 End of Year | 雞 Chickens | | |
|--------------------|------------|----------|------------|
| | 合計 Total | 蛋雞 Layer | 肉雞 Broiler |
| 民國97年 2008 | 940 | 304 | 636 |
| 民國98年 2009 | 775 | 341 | 434 |
| 民國99年 2010 | 948 | 277 | 670 |
| 民國100年 2011 | 989 | 288 | 702 |
| 民國101年 2012 | 757 | 266 | 491 |
| 民國102年 2013 | 635 | 226 | 409 |
| 民國103年 2014 | 1,118 | 335 | 783 |
| 民國104年 2015 | 803 | 244 | 559 |
| 民國105年 2016 | 645 | 326 | 319 |
| 民國106年 2017 | 968 | 283 | 685 |
| 民國107年 2018 | 1,013 | 282 | 731 |

資料來源：行政院農業委員會。

備註：因四捨五入的關係，各細項加總不一定等於總數。

Table 4-9. Number of Current Poultry

Unit : 1,000 Heads

| 鴨 Ducks | | | 鵝 Geese | 火雞 Turkeys |
|----------|-----------|------------------------|---------|------------|
| 合計 Total | 蛋鴨 Tsaiya | 肉鴨 Mule & Muscovy Duck | | |
| 102 | 52 | 50 | 69 | 30 |
| 110 | 46 | 64 | 74 | 17 |
| 79 | 34 | 45 | 94 | 15 |
| 95 | 29 | 66 | 85 | 18 |
| 86 | 35 | 51 | 72 | 12 |
| 67 | 29 | 38 | 88 | 14 |
| 67 | 22 | 45 | 75 | 12 |
| 38 | 20 | 18 | 21 | 18 |
| 31 | 14 | 17 | 42 | 12 |
| 18 | 9 | 9 | 49 | 4 |
| 34 | 21 | 13 | 51 | 3 |

Source: Council of Agriculture, Executive Yuan.

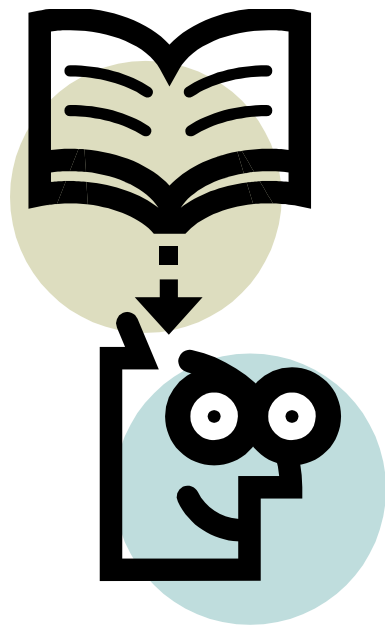

伍、工商業及區建設

V. Industry, Business and
District Construction

伍、工商業及區建設

一、工廠登記

民國106年底工廠登記家數共46家，其中食品製造業11家佔23.91%最多，塑膠製品製造業5家佔10.87%，木竹製品製造業4家佔8.70%，紡織業4家佔8.70%，其他22家佔47.83%。

二、都市計畫

本區都市計畫區內面積3.27平方公里，佔全區面積33.5291平方公里的9.75%，至107年底都市計畫實際人口數為12,459人，佔全區23,916人的52.09%，都市計畫區域內每平方公里實際人口密度為3,810人，都市計畫公共設施用地面積43.67公頃，其中以道路、人行步道24.20公頃佔55.42% 最高，其次為學校用地9.53公頃佔21.82%，公園用地2.76公頃佔6.32%，捷運系統、交通、車站2.37公頃佔5.43%。

三、自來水供應情形

自來水自民國63年1月起合併為自來水公司，台南市內有新營、麻豆、南化、玉井等營運所及白河、佳里、學甲、善化、新化、歸仁等服務所，民國107年底，本區人口數為23,916人，實際供應自來水人口數為23,380人，普及率為97.76%。

表5-1.營運中工廠家數

單位：家

| 年底別 End of Year | 總計 Grand Total | 食品製造業 Food Manufacturing | 飲料及菸草 製造業 Beverages and Tobacco Manufacturing | 紡織業 Textiles Mills | 成衣及服 飾品製造業 Wearing Apparel and Clothing Accessories Manufacturing | 皮革、毛皮及其製 品製造業 Leather, Fur and Related Products Manufacturing |
|--------------------|-------------------|-----------------------------|---|-----------------------|---|---|
| 民國97年 2008 | 29 | 10 | 1 | 1 | - | 1 |
| 民國98年 2009 | 34 | 10 | 1 | 1 | 1 | 1 |
| 民國99年 2010 | 31 | 9 | 1 | 1 | 1 | 1 |
| 民國100年 2011 | ... | ... | ... | ... | ... | ... |
| 民國101年 2012 | 30 | 9 | 1 | 2 | 1 | - |
| 民國102年 2013 | 37 | 9 | 1 | 3 | 1 | 1 |
| 民國103年 2014 | 36 | 7 | 1 | 3 | 1 | 1 |
| 民國104年 2015 | 36 | 9 | 1 | 3 | 1 | 1 |
| 民國105年 2016 | ... | ... | ... | ... | ... | ... |
| 民國106年 2017 | 46 | 11 | 3 | 4 | 1 | 2 |
| 民國107年 2018 | ... | ... | ... | ... | ... | ... |

| 年底別 End of Year & District | 塑膠製品 製造業 Plastic Products Manufacturing | 非金屬礦物 製品製造業 Non-metallic Mineral Products Manufacturing | 基本金屬 製造業 Basic Metal Manufacturing | 金屬製品 製造業 Fabricated Metal Products Manufacturing | 電子零 組件製造業 Electronic Parts and Components Manufacturing | 電腦、電子產品及 光學製品製造業 Computers, Electronic and Optical Products Manufacturing |
|-------------------------------|--|--|---|---|--|--|
| 民國97年 2008 | 3 | 2 | 1 | 2 | 2 | - |
| 民國98年 2009 | 4 | 3 | 1 | 3 | 2 | - |
| 民國99年 2010 | 4 | 2 | 1 | 3 | 2 | - |
| 民國100年 2011 | ... | ... | ... | ... | ... | ... |
| 民國101年 2012 | 4 | 2 | 1 | 2 | 1 | - |
| 民國102年 2013 | 4 | 3 | 1 | 4 | 1 | - |
| 民國103年 2014 | 4 | 3 | 1 | 4 | 1 | - |
| 民國104年 2015 | 4 | 2 | 1 | 3 | 1 | ... |
| 民國105年 2016 | ... | ... | ... | ... | ... | ... |
| 民國106年 2017 | 5 | 3 | 2 | 3 | - | 1 |
| 民國107年 2018 | ... | ... | ... | ... | ... | ... |

資料來源：經濟部統計處。

說明：1.100年因工商及服務業普查故無資料。
2.105年因工商及服務業普查故無資料。
3.107年資料尚未公佈。

Table 5-1. Number of Factories in Operating

Unit: Establishments

| 木竹製品 製造業 Wood and Bamboo Products Manufacturing | 紙漿、紙及 紙製品製造業 Pulp, Paper and Paper Products Manufacturing | 印刷及資料儲 存媒體複製業 Printing and Reproduction of Recorded Media | 石油及煤製 品製造業 Petroleum and Coal Products Manufacturing | 化學材料 製造業 Chemical Material Manufacturing | 化學製品 製造業 Products Manufa- cturing | 藥品製造業 Pharmaceuticals Manufacturing | 橡膠製品 製造業 Rubber Products Manufacturing |
|--|---|---|---|--|---|--|---|
| 2 | - | - | - | - | - | - | - |
| 3 | - | - | - | - | - | - | - |
| 3 | - | - | - | - | - | - | - |
| ... | ... | ... | ... | ... | ... | ... | ... |
| 2 | - | - | - | - | 1 | - | - |
| 4 | - | - | - | - | 1 | - | - |
| 4 | - | - | - | - | 1 | - | - |
| 4 | ... | ... | 1 | ... | 1 | ... | ... |
| ... | ... | ... | ... | ... | ... | ... | ... |
| 4 | - | - | 1 | - | 1 | - | - |
| ... | ... | ... | ... | ... | ... | ... | ... |
| 電力設備 製造業 Electrical Equipment Manufacturing | 機械設備 製造業 Machinery and Equipment Manufacturing | 汽車及其零件 製造業 Motor Vehicles and Parts Manufacturing | 其他運輸工 具製造業 Other Transport Equipment Manufacturing | 家具製造業 Furniture Manufacturing | 其他 製造業 Other Manufa- cturing | 產業用機械設備 維修及安裝業 Repair and Installation of Industrial Machinery and Equipment | 非製造業 Non- manufacturing |
| 1 | 1 | 1 | - | - | 1 | - | - |
| 1 | 1 | 1 | - | - | 1 | - | - |
| - | 1 | 1 | - | - | 1 | - | - |
| ... | ... | ... | ... | ... | ... | ... | ... |
| 1 | 1 | 1 | - | - | 1 | - | - |
| 1 | 1 | - | - | - | 2 | - | - |
| 1 | 1 | 1 | - | - | 2 | - | - |
| ... | 1 | 1 | ... | ... | 2 | ... | ... |
| ... | ... | ... | ... | ... | ... | ... | ... |
| - | 2 | 1 | - | - | 2 | - | - |
| ... | ... | ... | ... | ... | ... | ... | ... |

Source: Department of Statistics, Ministry of Economic Affairs.

表5-2.都市計畫區面積及人口

| 年底及 都市計畫區別 End of Year & Urban Planning District | 都市計畫區面積 (平方公里) (1) Area of Urban Planning Districts (km ²) | 都市計 Population of |
|--|--|--|
| | | 計畫人口數 (2) Anticipated Population |
| 民國97年 2008 | 3.27 | 20,000 |
| 民國98年 2009 | 3.27 | 20,000 |
| 民國99年 2010 | 3.27 | 20,000 |
| 民國100年 2011 | 3.27 | 20,000 |
| 民國101年 2012 | 3.27 | 20,000 |
| 民國102年 2013 | 3.27 | 20,000 |
| 民國103年 2014 | 3.27 | 20,000 |
| 民國104年 2015 | 3.27 | 20,000 |
| 民國105年 2016 | 3.27 | 20,000 |
| 民國106年 2017 | 3.27 | 20,000 |
| 民國107年 2018 | 3.27 | 20,000 |
| 高速公路麻豆交流道附近特定區 | 3.27 | 20,000 |

資料來源:臺南市政府都市發展局。

Table 5-2. Area and Population of Building Volume of Urban Planning Districts

| 畫區人口數(人) Urban Planning Districts(Persons) | 都市計畫區人口密度 (人/平方公里) Population Density of Urban Planning Districts (Persons per km ²) | |
|---|---|--|
| 現況人口數 (3) Present Population | 計畫人口密度 (2) / (1) Anticipated Population Density | 現況人口密度 (3) / (1) Present Population Density |
| 15,560 | 6,116.21 | 4,758.41 |
| 15,369 | 6,116.21 | 4,700.00 |
| 15,257 | 6,116.21 | 4,665.75 |
| 15,035 | 6,116.21 | 4,597.86 |
| 14,945 | 6,116.21 | 4,570.34 |
| 14,850 | 6,116.21 | 4,541.28 |
| 14,765 | 6,116.21 | 4,515.29 |
| 12,799 | 6,116.21 | 3,914.07 |
| 12,719 | 6,116.21 | 3,889.60 |
| 12,579 | 6,116.21 | 3,846.79 |
| 12,459 | 6,116.21 | 3,810.09 |
| 12,459 | 6,116.21 | 3,810.09 |

表5-3 都市計畫公共設施用地已闢建面積

單位：公頃

| 年底及 都市計畫 區別 End of Year & Urban Planning District | 總計 Grand Total | 公園 Park | 綠地 Green Area | 廣場 Square | 兒童 遊樂園 Play Ground | 體育場 Athletic Complex | 道路、 人行步道 Road and Walkways | 停車場 Car Park | 加油 站 Gas Station | 市場 Market | 學校 School |
|---|----------------------|------------|---------------------|--------------|-----------------------------|----------------------------|-------------------------------------|-----------------|---------------------------|--------------|--------------|
| 民國97年 2008 | 38.74 | 2.73 | - | 0.90 | 0.80 | - | 18.77 | 0.43 | 0.14 | 0.14 | 12.19 |
| 民國98年 2009 | 38.74 | 2.73 | - | 0.90 | 0.80 | - | 18.77 | 0.43 | 0.14 | 0.14 | 12.19 |
| 民國99年 2010 | 38.74 | 2.73 | - | 0.90 | 0.80 | - | 18.77 | 0.43 | 0.14 | 0.14 | 12.19 |
| 民國100年 2011 | 38.74 | 2.73 | - | 0.90 | 0.80 | - | 18.77 | 0.43 | 0.14 | 0.14 | 12.19 |
| 民國101年 2012 | 38.74 | 2.73 | - | 0.90 | 0.80 | - | 18.77 | 0.43 | 0.14 | 0.14 | 12.19 |
| 民國102年 2013 | 38.74 | 2.73 | - | 0.90 | 0.80 | - | 18.77 | 0.43 | 0.14 | 0.14 | 12.19 |
| 民國103年 2014 | 43.61 | 2.76 | 2.32 | 0.90 | 0.98 | - | 24.14 | 0.20 | - | 0.14 | 9.53 |
| 民國104年 2015 | 43.61 | 2.76 | 2.32 | 0.90 | 0.98 | - | 24.14 | 0.20 | - | 0.14 | 9.53 |
| 民國105年 2016 | 43.61 | 2.76 | 2.32 | 0.90 | 0.98 | - | 24.14 | 0.20 | - | 0.14 | 9.53 |
| 民國106年 2017 | 43.67 | 2.76 | 2.32 | 0.90 | 0.98 | - | 24.20 | 0.20 | - | 0.14 | 9.53 |
| 民國107年 2018 高速公路麻豆交流道 附近特定區 | 43.67 | 2.76 | 2.32 | 0.90 | 0.98 | - | 24.20 | 0.20 | - | 0.14 | 9.53 |

資料來源：農業及建設課。

Table 5-3. Area Constructed of Public Facility Land of Urban Planning

Units:Hectare

| 社教機構 | 醫療衛生機構 | 機關用地 | 墓地 | 變電所、電力、專業用地 | 郵政、電信用地 | 民用航空站、機場 | 溝渠河道用地 | 港埠用地 | 捷運系統、交通、車站 | 環保設施用地 | 其他用地 |
|---------------------------------|-----------------|----------------------------|----------|--------------------------|-------------|----------|----------|--------|------------------|---------------------------------|--------|
| Social Educational Organization | Health Services | Administrative Authorities | Cemetery | Telecommunication office | Post Office | Civil | Waterway | Harbor | Terminal Station | Environment Protection Facility | Others |
| - | - | 0.27 | - | - | - | - | - | - | 2.37 | - | - |
| - | - | 0.27 | - | - | - | - | - | - | 2.37 | - | - |
| - | - | 0.27 | - | - | - | - | - | - | 2.37 | - | - |
| - | - | 0.27 | - | - | - | - | - | - | 2.37 | - | - |
| - | - | 0.27 | - | - | - | - | - | - | 2.37 | - | - |
| - | - | 0.27 | - | - | - | - | - | - | 2.37 | - | - |
| - | - | 0.27 | - | - | - | - | - | - | 2.37 | - | - |
| - | - | 0.27 | - | - | - | - | - | - | 2.37 | - | - |
| - | - | 0.27 | - | - | - | - | - | - | 2.37 | - | - |
| - | - | 0.27 | - | - | - | - | - | - | 2.37 | - | - |

Source:Agricultural and Construction Section.

表5-4.自來水供水普及率

| 年底別 End of Year | 人數(人) | |
|--------------------|---|-------------------------------------|
| | 行政區域人數 (A) Population in District | 供水區域人數 Population in Served Area |
| 民國97年 2008 | 26,612 | 26,612 |
| 民國98年 2009 | 26,411 | 26,411 |
| 民國99年 2010 | 26,119 | 26,119 |
| 民國100年 2011 | 25,803 | 25,803 |
| 民國101年 2012 | 25,612 | 25,612 |
| 民國102年 2013 | 25,333 | 25,333 |
| 民國103年 2014 | 25,068 | 25,068 |
| 民國104年 2015 | 24,786 | 24,786 |
| 民國105年 2016 | 24,508 | 24,508 |
| 民國106年 2017 | 24,239 | 24,239 |
| 民國107年 2018 | 23,916 | 23,916 |

資料來源：臺灣自來水公司。

備註：1.98年本市自來水管線已涵蓋所有行政區域，故行政區域人數=供水區域人數。

2.106年資料尚未公佈。

Table 5-4. Saturation of Water Supply

| No. of Population (Persons) | 供水普及率 |
|-----------------------------|---------------------------------|
| 實際供水人數 (B) | B/A×100 (%) |
| Actual Population Served | Percentage of Population Served |
| 26,443 | 99.36 |
| 26,248 | 99.38 |
| 25,961 | 99.40 |
| 25,650 | 99.41 |
| 25,466 | 99.43 |
| 25,236 | 99.62 |
| 24,928 | 99.44 |
| 23,996 | 96.81 |
| 23,919 | 97.60 |
| 23,676 | 97.68 |
| 23,380 | 97.76 |

Source: Agricultural and Construction Section.

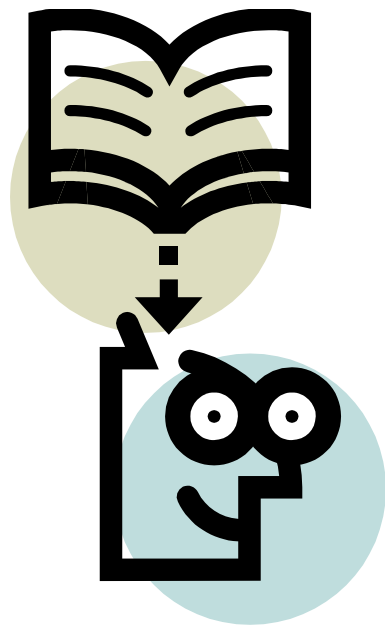

陸、財稅

VI. Finance

陸、財 稅

民國99年12月25日因台南縣市合併，本區由總預算改為單位預算之編列，支出則以民政支出為首要，民國107年度單位預算為歲入642千元與較106年625千元，計增加17千元，歲出90,595千元較106年92,107千元，計減少1,512千元。

一、 歲入預算部份：

| | | |
|---------|--------------|---------|
| 罰款及賠償收入 | 0 千元，佔預算總額 | 0.00 % |
| 規費收入 | 226 千元，佔預算總額 | 35.20 % |
| 財產收入 | 92 千元，佔預算總額 | 14.33 % |
| 補助及協助收入 | 299 千元，佔預算總額 | 46.57 % |
| 其他收入 | 25 千元，佔預算總額 | 3.90 % |

二、 歲入決算部份：

| | | |
|---------|--------------|---------|
| 罰款及賠償收入 | 23 千元，佔決算總額 | 2.91 % |
| 規費收入 | 194 千元，佔決算總額 | 24.59 % |
| 財產收入 | 206 千元，佔決算總額 | 26.11 % |
| 補助及協助收入 | 299 千元，佔決算總額 | 37.90 % |
| 其他收入 | 67 千元，佔決算總額 | 8.49 % |

三、 歲出預算部份：

| | | |
|--------|-----------------|---------|
| 民政支出 | 60,355 千元，佔預算總額 | 66.62 % |
| 文化支出 | 555 千元，佔預算總額 | 0.61 % |
| 農業支出 | 0 千元，佔預算總額 | 0 % |
| 交通支出 | 15,475 千元，佔預算總額 | 17.08 % |
| 福利服務支出 | 649 千元，佔預算總額 | 0.72 % |
| 退休撫卹給付 | 12,679 千元，佔預算總額 | 14.00 % |
| 其他支出 | 882 千元，佔預算總額 | 0.97 % |

四、 歲出決算部份：

| | | |
|--------|-----------------|---------|
| 民政支出 | 58,079 千元，佔預算總額 | 67.70 % |
| 文化支出 | 511 千元，佔預算總額 | 0.60 % |
| 農業支出 | 0 千元，佔預算總額 | 0 % |
| 交通支出 | 13,028 千元，佔預算總額 | 15.19 % |
| 福利服務支出 | 606 千元，佔預算總額 | 0.71 % |
| 退休撫卹給付 | 12,679 千元，佔預算總額 | 14.78 % |
| 其他支出 | 882 千元，佔預算總額 | 1.03 % |

表6-1.歲入預決算—按來源別分

單位：新臺幣千元

1.預算

| 年度別 Fiscal Year | 總計 Grand Total | 稅課收入 Tax Revenues | 工程受益費收入 Receipts from Charges on Benefits of Public Construction | 罰款及賠償收入 Fine and Compensation Revenues | 規費收入 Official Fee Revenues |
|--------------------|-------------------|-------------------------|--|---|----------------------------------|
| 民國97年 2008 | 186,174 | 122,596 | - | 70 | 5,990 |
| 民國98年 2009 | 197,746 | 128,752 | - | 40 | 5,800 |
| 民國99年 2010 | 181,058 | 109,477 | - | 40 | 5,800 |
| 民國100年 2011 | 18,201 | - | - | - | 18,105 |
| 民國101年 2012 | 183 | - | - | - | 108 |
| 民國102年 2013 | 524 | - | - | - | 105 |
| 民國103年 2014 | 482 | - | - | - | 153 |
| 民國104年 2015 | 526 | - | - | - | 147 |
| 民國105年 2016 | 625 | - | - | - | 206 |
| 民國106年 2017 | 625 | - | - | - | 206 |
| 民國107年 2018 | 642 | - | - | - | 226 |

資料來源：本所會計室。

Table 6-1. The Budget and Final Accounts of Annual Revenues by Source

| 1. Budget | | | | | Unit : N.T. \$ 1,000 | |
|---|------------------------------|--|---|--|----------------------|--|
| 信託管理收入 Receipts from Trust Management | 財產收入 Property Revenues | 營業盈餘及事業收入 Government Operating Surplus and Public Enterprise Revenues | 補助及協助收入 Subsidy and Assistance Revenues | 捐獻及贈與收入 Donation and Contribution Revenues | 其他收入 Other | |
| - | 562 | 200 | 56,526 | 20 | 210 | |
| - | 162 | 200 | 62,577 | 5 | 210 | |
| - | 162 | 200 | 64,864 | 5 | 510 | |
| - | 70 | - | 6 | - | 20 | |
| - | 55 | - | - | - | 20 | |
| - | 63 | - | 306 | - | 50 | |
| - | 5 | - | 299 | - | 25 | |
| - | 55 | - | 299 | - | 25 | |
| - | 95 | - | 299 | - | 25 | |
| - | 95 | - | 299 | - | 25 | |
| - | 92 | - | 299 | - | 25 | |

Source: Accounting and Statistics Office.

表6-1.歲入預決算—按來源別分(續完)

單位：新臺幣千元

2.決算

| 年度別 Fiscal Year | 總計 Grand Total | 稅課收入 Tax Revenues | 工程受益費收入 Receipts from Charges on Benefits of Public Construction | 罰款及賠償收入 Fine and Compensation Revenues | 規費收入 Official Fee Revenues |
|--------------------|-------------------|-------------------------|--|---|----------------------------------|
| 民國97年 2008 | 168,751 | 127,172 | - | 128 | 7,197 |
| 民國98年 2009 | 161,575 | 113,807 | - | 876 | 7,209 |
| 民國99年 2010 | 163,199 | 122,237 | - | 28 | 7,067 |
| 民國100年 2011 | 15,931 | - | - | 702 | 15,073 |
| 民國101年 2012 | 2,271 | - | - | 481 | 125 |
| 民國102年 2013 | 704 | - | - | 6 | 201 |
| 民國103年 2014 | 1,071 | - | - | 306 | 264 |
| 民國104年 2015 | 1,173 | - | - | 34 | 284 |
| 民國105年 2016 | 923 | - | - | 11 | 242 |
| 民國106年 2017 | 780 | - | - | 16 | 250 |
| 民國107年 2017 | 789 | - | - | 23 | 194 |

資料來源：本所會計室。

Table 6-1. The Budget and Final Accounts of Annual Revenues by Source(Cont. End)

| 2. Final Accounts | | | | | | Unit : N.T. \$ 1,000 |
|---|------------------------------|--|---|--|---------------|----------------------|
| 信託管理收入 Receipts from Trust Management | 財產收入 Property Revenues | 營業盈餘及事業收入 Government Operating Surplus and Public Enterprise Revenues | 補助及協助收入 Subsidy and Assistance Revenues | 捐獻及贈與收入 Donation and Contribution Revenues | 其他收入 Other | |
| - | 1,958 | 200 | 31,148 | 11 | 937 | |
| - | 220 | 200 | 38,524 | 1 | 738 | |
| - | 6,220 | 200 | 25,072 | 1 | 2,374 | |
| - | 62 | - | 6 | - | 88 | |
| - | 72 | - | - | - | 1,593 | |
| - | 57 | - | 307 | - | 133 | |
| - | 62 | - | 299 | - | 140 | |
| - | 86 | - | 299 | - | 470 | |
| - | 135 | - | 299 | - | 236 | |
| - | 181 | - | 299 | - | 34 | |
| - | 206 | - | 299 | - | 67 | |

Source: Accounting and Statistics Office.

表6-2.歲出預決算—按政事別分

單位：新臺幣千元

1.預算

| 年度別 Fiscal Year | 總計 Grand Total | 政權行使支出 Expenditures for the Exercise of Political Power | 行政支出 Administrative Expenditures | 民政支出 Expenditures for Civil Affairs | 財務支出 Financial Expenditures |
|--------------------|-------------------|--|--|---|-----------------------------------|
| 民國97年 2008 | 186,174 | 18,944 | 19,458 | 31,327 | 3,768 |
| 民國98年 2009 | 197,746 | 19,108 | 19,592 | 27,106 | 3,870 |
| 民國99年 2010 | 206,058 | 19,166 | 19,040 | 33,345 | 3,783 |
| 民國100年 2011 | 113,812 | - | - | 79,022 | - |
| 民國101年 2012 | 108,757 | - | - | 73,113 | - |
| 民國102年 2013 | 103,515 | - | - | 68,431 | - |
| 民國103年 2014 | 100,529 | - | - | 65,760 | - |
| 民國104年 2015 | 99,141 | - | - | 64,014 | - |
| 民國105年 2016 | 89,814 | - | - | 62,557 | - |
| 民國106年 2017 | 92,107 | - | - | 62,938 | - |
| 民國107年 2018 | 90,595 | - | - | 60,355 | - |

資料來源：本所會計室。

Table 6-2. The Budget and Final Accounts of Annual Expenditures by Functions

| 1. Budget | | | | | Unit : N.T. \$ 1,000 |
|----------------------------------|-------------------------------|-----------------------------------|---------------------------------|---|----------------------|
| 教育支出 Educational Expenditures | 文化支出 Cultural Expenditures | 農業支出 Agricultural Expenditures | 工業支出 Industrial Expenditures | 交通支出 Transportation and Communication Expenditures | |
| 272 | 2,217 | 11,155 | 312 | 25,037 | |
| 89 | 2,675 | 9,971 | 372 | 34,055 | |
| 89 | 2,872 | 7,128 | 372 | 46,352 | |
| - | 531 | 610 | - | 17,468 | |
| - | 569 | 550 | - | 18,865 | |
| - | 532 | - | - | 20,385 | |
| - | 532 | - | - | 20,795 | |
| - | 532 | - | - | 21,065 | |
| - | 575 | - | - | 13,297 | |
| - | 555 | - | - | 15,315 | |
| - | 555 | - | - | 15,475 | |

Source: Accounting and Statistics Office.

表6-2.歲出預決算－按政事別分(續1)

單位：新臺幣千元

1.預算

| 年度別 Fiscal Year | 其他經濟服務支出 Expenditures for Other Economic Service | 社會保險支出 Expenditures for Social Insurance | 社會救助支出 Expenditures for Social Assistance | 福利服務支出 Expenditures for Welfare Service |
|--------------------|---|--|---|---|
| 民國97年 2008 | 81 | - | 226 | 11,506 |
| 民國98年 2009 | 1,577 | - | 226 | 10,944 |
| 民國99年 2010 | 82 | - | 226 | 8,071 |
| 民國100年 2011 | - | - | - | 260 |
| 民國101年 2012 | - | - | - | 300 |
| 民國102年 2013 | - | - | - | 290 |
| 民國103年 2014 | - | - | - | 290 |
| 民國104年 2015 | - | - | - | 290 |
| 民國105年 2016 | - | - | - | 310 |
| 民國106年 2017 | - | - | - | 531 |
| 民國107年 2018 | - | - | - | 649 |

資料來源：本所會計室。

Table 6-2. The Budget and Final Accounts of Annual Expenditures by Functions(Cont.1)

| 1.Budget | | | | | Unit : N.T. \$ 1,000 |
|--|---|--|--|--|----------------------|
| 國民就業支出 Expenditures for Employment Service | 醫療保健支出 Expenditures for Medical and Health Matters | 社區發展支出 Expenditures for Community Development | 環境保護支出 Expenditures for Environmental Protection | 退休撫卹給付支出 Retirement and Compassionate Aid Payment | |
| - | - | 2,048 | 25,791 | 22,494 | |
| - | - | 1,770 | 35,617 | 22,952 | |
| - | - | 2,636 | 28,874 | 27,674 | |
| - | - | - | - | 14,277 | |
| - | - | - | - | 13,404 | |
| - | - | - | - | 12,475 | |
| - | - | - | - | 11,799 | |
| - | - | - | - | 11,789 | |
| - | - | - | - | 12,320 | |
| - | - | - | - | 12,226 | |
| - | - | - | - | 12,679 | |

Source: Accounting and Statistics Office.

表6-2、歲出預決算—按政事別分(續2)

單位：新臺幣千元

1.預算

| 年度別 Fiscal Year | 警政支出 Expenditures for Police Affairs | 債務付息支出 Interest Payment | 還本付息事務支出 Debt Servicing Management Fees | 協助支出 Expenditures for Assistance |
|--------------------|--|----------------------------|---|--|
| 民國97年 2008 | - | - | - | - |
| 民國98年 2009 | - | - | - | - |
| 民國99年 2010 | - | - | - | - |
| 民國100年 2011 | - | - | - | - |
| 民國101年 2012 | - | - | - | - |
| 民國102年 2013 | - | - | - | - |
| 民國103年 2014 | - | - | - | - |
| 民國104年 2015 | - | - | - | - |
| 民國105年 2016 | - | - | - | - |
| 民國106年 2017 | - | - | - | - |
| 民國107年 2018 | - | - | - | - |

資料來源：本所會計室。

Table 6-2. The Budget and Final Accounts of Annual Expenditures by Functions(Cont.2)

| 1.Budget | | | Unit : N.T. \$ 1,000 |
|--|---|------------------------------------|----------------------|
| 專案補助支出 Subsidies for Special Projects | 平衡預算補助支出 Expenditures for Transfers of General characters | 第二預備金 Secondary Reserve Fund | 其他支出 Other |
| - | - | - | 11,538 |
| - | - | - | 7,822 |
| - | - | - | 6,348 |
| - | - | - | 1,644 |
| - | - | - | 1,956 |
| - | - | - | 1,402 |
| - | - | - | 1,353 |
| - | - | - | 1,451 |
| - | - | - | 755 |
| - | - | - | 542 |
| - | - | - | 882 |

Source: Accounting and Statistics Office.

表6-2.歲出預決算－按政事別分(續3)

單位：新臺幣千元

2.決算

| 年度別 Fiscal Year | 總計 Grand Total | 政權行使支出 Expenditures for the Exercise of Political Power | 行政支出 Administrative Expenditures | 民政支出 Expenditures for Civil Affairs | 財務支出 Financial Expenditures |
|--------------------|-------------------|--|--|---|-----------------------------------|
| 民國97年 2008 | 153,671 | 16,727 | 16,289 | 27,007 | 3,321 |
| 民國98年 2009 | 166,893 | 16,948 | 16,123 | 24,615 | 2,976 |
| 民國99年 2010 | 182,415 | 16,624 | 17,086 | 30,290 | 2,758 |
| 民國100年 2011 | 98,392 | - | - | 64,730 | - |
| 民國101年 2012 | 94,182 | - | - | 59,736 | - |
| 民國102年 2013 | 93,140 | - | - | 59,124 | - |
| 民國103年 2014 | 91,641 | - | - | 58,160 | - |
| 民國104年 2015 | 91,711 | - | - | 57,263 | - |
| 民國105年 2016 | 79,787 | - | - | 56,081 | - |
| 民國106年 2017 | 86,346 | - | - | 59,563 | - |
| 民國107年 2018 | 85,785 | - | - | 58,079 | - |

資料來源：本所會計室。

Table 6-2. The Budget and Final Accounts of Annual Expenditures by Functions(Cont.3)

| 2.Final Accounts | | | | | Unit : N.T. \$ 1,000 |
|-------------------------------------|-------------------------------|--------------------------------------|---------------------------------|--|----------------------|
| 教育支出 Educational Expenditures | 文化支出 Cultural Expenditures | 農業支出 Agricultural Expenditures | 工業支出 Industrial Expenditures | 交通支出 Transportation and Communication Expenditures | |
| 169 | 1,889 | 7,174 | 192 | 23,348 | |
| 66 | 2,438 | 6,195 | 268 | 28,820 | |
| 85 | 2,774 | 5,902 | 269 | 44,582 | |
| - | 463 | 576 | - | 16,622 | |
| - | 543 | 548 | - | 17,882 | |
| - | 516 | - | - | 19,485 | |
| - | 532 | - | - | 19,507 | |
| - | 513 | - | - | 20,423 | |
| - | 568 | - | - | 9,769 | |
| - | 555 | - | - | 12,956 | |
| - | 511 | - | - | 13,028 | |

Source: Accounting and Statistics Office.

表6-2.歲出預決算－按政事別分(續4)

單位：新臺幣千元

2.決算

| 年度別 Fiscal Year | 其他經濟服務支出 Expenditures for Other Economic Service | 社會保險支出 Expenditures for Social Insurance | 社會救助支出 Expenditures for Social Assistance | 福利服務支出 Expenditures for Welfare Service |
|--------------------|--|--|---|---|
| 民國97年 2008 | 73 | - | 19 | 10,559 |
| 民國98年 2009 | 1,184 | - | 66 | 9,345 |
| 民國99年 2010 | 50 | - | 13 | 6,609 |
| 民國100年 2011 | - | - | - | 80 |
| 民國101年 2012 | - | - | - | 113 |
| 民國102年 2013 | - | - | - | 138 |
| 民國103年 2014 | - | - | - | 290 |
| 民國104年 2015 | - | - | - | 274 |
| 民國105年 2016 | - | - | - | 295 |
| 民國106年 2017 | - | - | - | 505 |
| 民國107年 2018 | - | - | - | 606 |

資料來源：本所會計室。

Table 6-2. The Budget and Final Accounts of Annual Expenditures by Functions(Cont.4)

| 2.Final Accounts | | | | | Unit : N.T. \$ 1,000 |
|--|---|--|--|---|----------------------|
| 國民就業支出 Expenditures for Employment Service | 醫療保健支出 Expenditures for Medical and Health Matters | 社區發展支出 Expenditures for Community Development | 環境保護支出 Expenditures for Environmental Protection | 退休撫卹給付支出 Retirement and Compassionate Aid Payment | |
| - | - | 1,953 | 23,026 | 19,874 | |
| - | - | 1,637 | 31,692 | 21,473 | |
| - | - | 2,351 | 25,251 | 25,192 | |
| - | - | - | - | 14,277 | |
| - | - | - | - | 13,404 | |
| - | - | - | - | 12,475 | |
| - | - | - | - | 11,799 | |
| - | - | - | - | 11,789 | |
| - | - | - | - | 12,320 | |
| - | - | - | - | 12,226 | |
| - | - | - | - | 12,679 | |

Source: Accounting and Statistics Office.

表6-2.歲出預決算—按政事別分(續完)

單位：新臺幣千元

2.決算

| 年度別 Fiscal Year | 警政支出 Expenditure for Police Affairs | 債務付息支出 Interest Payment | 還本付息事務支出 Debt Servicing Management Fees | 協助支出 Expenditures for Assistance |
|--------------------|---|----------------------------|---|--|
| 民國97年 2008 | - | - | - | - |
| 民國98年 2009 | - | - | - | - |
| 民國99年 2010 | - | - | - | - |
| 民國100年 2011 | - | - | - | - |
| 民國101年 2012 | - | - | - | - |
| 民國102年 2013 | - | - | - | - |
| 民國103年 2014 | - | - | - | - |
| 民國104年 2015 | - | - | - | - |
| 民國105年 2016 | - | - | - | - |
| 民國106年 2017 | - | - | - | - |
| 民國107年 2018 | - | - | - | - |

資料來源：本所會計室。

Table 6-2. The Budget and Final Accounts of Annual Expenditures by Functions
(Cont. End)

| 2.Final Accounts | | | Unit : N.T. \$ 1,000 |
|--|---|------------------------------------|----------------------|
| 專案補助支出 Subsidies for Special Projects | 平衡預算補助支出 Expenditures for Transfers of General characters | 第二預備金 Secondary Reserve Fund | 其他支出 Other |
| - | - | - | 2,051 |
| - | - | - | 3,047 |
| - | - | - | 2,579 |
| - | - | - | 1,644 |
| - | - | - | 1,956 |
| - | - | - | 1,402 |
| - | - | - | 1,353 |
| - | - | - | 1,449 |
| - | - | - | 754 |
| - | - | - | 541 |
| - | - | - | 882 |

Source: Accounting and Statistics Office.

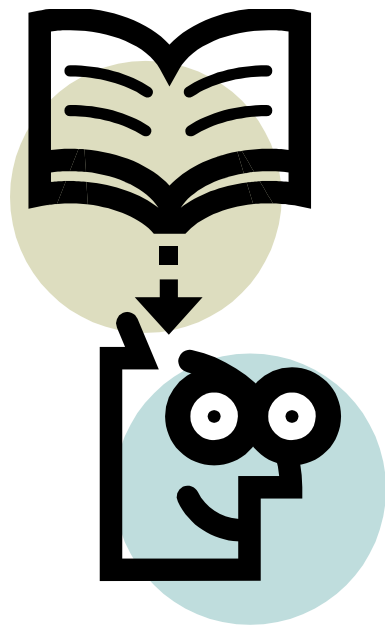

柒、教育文化

VII. Education and Culture

柒、教育文化

一、國中教育

本區107學年度有國民中學一所，班級數15班較上學年度16班減少1班(-6.25%)，學生人數347人，較上學年度381人，減少34人(-8.92%)；其中男生208人占59.94%，女生139人占40.06%。

二、國小教育

本區107學年度共有國民小學5所，班級數49班與上學年度49班相同，學生人數873人，較上學年度877人，減少4人(-0.46%)；其中男生443人佔50.74%，女生430人占49.26%。

表7-1.境內國民中學概況

| 學年度、學校及設立別 SY, District、school & Founder | 校數 (所) No. of Schools (Schools) | 教師數(人) No. of Teachers(Persons) | | | 職員數(人) No. of Staffs(Persons) | | | 班級數(班) No. of Classes(Classess) | | | | |
|---|---|------------------------------------|-------------|-------------|----------------------------------|-----------|-------------|------------------------------------|-----------------|-----------------|-----------------|---|
| | | 合計 Total | 男 Male | 女 Female | 合計 Total | 男 Male | 女 Female | 合計 Total | 七年級 7th Year | 八年級 8th Year | 九年級 9th Year | |
| | | 民國97年 2008 | 國立 市(縣)立 | 1 | 45 | 19 | 26 | 7 | 1 | 6 | 20 | 8 |
| 民國98年 2009 | 私立 | | | | | | | | | | | |
| 民國98年 2009 | 國立 市(縣)立 | 1 | 47 | 18 | 29 | 7 | 1 | 6 | 21 | 7 | 8 | 6 |
| 民國99年 2010 | 私立 | | | | | | | | | | | |
| 民國99年 2010 | 國立 市(縣)立 | 1 | 49 | 20 | 29 | 7 | 1 | 6 | 22 | 6 | 7 | 9 |
| 民國100年 2011 | 私立 | | | | | | | | | | | |
| 民國100年 2011 | 國立 市立 | 1 | 40 | 17 | 23 | 6 | 1 | 5 | 19 | 6 | 6 | 7 |
| 民國101年 2012 | 私立 | | | | | | | | | | | |
| 民國101年 2012 | 國立 市立 | 1 | 40 | 17 | 23 | 7 | 2 | 5 | 17 | 5 | 6 | 6 |
| 民國102年 2013 | 私立 | | | | | | | | | | | |
| 民國102年 2013 | 國立 市立 | 1 | 40 | 16 | 24 | 7 | 2 | 5 | 17 | 6 | 6 | 5 |
| 民國103年 2014 | 私立 | | | | | | | | | | | |
| 民國103年 2014 | 國立 市立 | 1 | 38 | 16 | 22 | 7 | 2 | 5 | 17 | 5 | 7 | 5 |
| 民國104年 2015 | 私立 | | | | | | | | | | | |
| 民國104年 2015 | 國立 | - | - | - | - | - | - | - | - | - | - | - |
| 民國104年 2015 | 市立 | 1 | 38 | 15 | 23 | 7 | 1 | 6 | 17 | 6 | 5 | 6 |
| 民國104年 2015 | 私立 | - | - | - | - | - | - | - | - | - | - | - |
| 民國105年 2016 | 國立 | - | - | - | - | - | - | - | - | - | - | - |
| 民國105年 2016 | 市立 | 1 | 38 | 14 | 24 | 7 | 0 | 7 | 16 | 5 | 6 | 5 |
| 民國105年 2016 | 私立 | - | - | - | - | - | - | - | - | - | - | - |
| 民國106年 2017 | 國立 | - | - | - | - | - | - | - | - | - | - | - |
| 民國106年 2017 | 市立 | 1 | 38 | 13 | 25 | 7 | 0 | 7 | 16 | 5 | 5 | 6 |
| 民國106年 2017 | 私立 | - | - | - | - | - | - | - | - | - | - | - |
| 民國107年 2018 | 國立 | - | - | - | - | - | - | - | - | - | - | - |
| 民國107年 2018 | 市立 | 1 | 26 | 11 | 25 | 7 | 0 | 7 | 15 | 4 | 6 | 5 |
| 民國107年 2018 | 私立 | - | - | - | - | - | - | - | - | - | - | - |
| 市立下營國中 | | 1 | 26 | 11 | 25 | 7 | 0 | 7 | 15 | 4 | 6 | 5 |

資料來源：教育部統計處。

Table 7-1. Summary of Junior High Schools in the City

| 學生數(人) No. of Students (Persons) | | | | | | | | | 上學年度畢業生數(人) No. of Graduates, Last SY(Persons) | | |
|----------------------------------|-----------|-------------|--------------|-------------|--------------|-------------|--------------|-------------|--|-----------|-------------|
| 合計 Total | | | 七年級 7th Year | | 八年級 8th Year | | 九年級 9th Year | | 合計 Total | 男 Male | 女 Female |
| 計 Sub-total | 男 Male | 女 Female | 男 Male | 女 Female | 男 Male | 女 Female | 男 Male | 女 Female | | | |
| 637 | 322 | 315 | 111 | 116 | 105 | 104 | 106 | 95 | 239 | 120 | 119 |
| 659 | 330 | 329 | 112 | 108 | 112 | 116 | 106 | 105 | 201 | 106 | 95 |
| 648 | 330 | 318 | 97 | 97 | 115 | 107 | 118 | 114 | 215 | 108 | 107 |
| 572 | 298 | 274 | 80 | 72 | 102 | 96 | 116 | 106 | 230 | 116 | 114 |
| 487 | 247 | 240 | 65 | 70 | 80 | 72 | 102 | 98 | 220 | 114 | 106 |
| 445 | 227 | 218 | 81 | 75 | 66 | 70 | 80 | 73 | 200 | 102 | 98 |
| 432 | 216 | 216 | 67 | 70 | 83 | 74 | 66 | 72 | 154 | 80 | 74 |
| - | - | - | - | - | - | - | - | - | - | - | - |
| 426 | 211 | 215 | 54 | 70 | 71 | 70 | 86 | 75 | 138 | 64 | 74 |
| - | - | - | - | - | - | - | - | - | - | - | - |
| - | - | - | - | - | - | - | - | - | - | - | - |
| 405 | 204 | 201 | 78 | 57 | 54 | 74 | 72 | 70 | 160 | 84 | 76 |
| - | - | - | - | - | - | - | - | - | - | - | - |
| - | - | - | - | - | - | - | - | - | - | - | - |
| 381 | 204 | 177 | 69 | 45 | 80 | 56 | 55 | 76 | 138 | 68 | 70 |
| - | - | - | - | - | - | - | - | - | - | - | - |
| - | - | - | - | - | - | - | - | - | - | - | - |
| 347 | 208 | 139 | 59 | 40 | 68 | 44 | 81 | 55 | 128 | 52 | 76 |
| - | - | - | - | - | - | - | - | - | - | - | - |
| 347 | 208 | 139 | 59 | 40 | 68 | 44 | 81 | 55 | 128 | 52 | 76 |

Source: Office of Ministry of Education in Central Taiwan.

表7-2.境內國民小學概況

| 學年度、學校及設立別 SY, District、school & Founder | 校數(所) No. of Schools (Schools) | 教師數(人) No. of Teachers(Persons) | | | 職員數(人) No. of Staffs(Persons) | | | |
|---|--------------------------------------|------------------------------------|-----------|-------------|----------------------------------|-----------|-------------|----|
| | | 合計 Total | 男 Male | 女 Female | 合計 Total | 男 Male | 女 Female | |
| 民國97年 2008 | 國立 市(縣)立 | 5 | 108 | 39 | 69 | 10 | 2 | 8 |
| 民國98年 2009 | 私立 國立 市(縣)立 | 5 | 103 | 40 | 63 | 10 | 3 | 7 |
| 民國99年 2010 | 私立 國立 市(縣)立 | 5 | 101 | 39 | 62 | 10 | 3 | 7 |
| 民國100年 2011 | 私立 國立 市立 | 5 | 101 | 39 | 62 | 10 | 3 | 7 |
| 民國101年 2012 | 私立 國立 市立 | 5 | 104 | 39 | 65 | 15 | 3 | 12 |
| 民國102年 2013 | 私立 國立 市立 | 5 | 101 | 34 | 67 | 15 | 3 | 12 |
| 民國103年 2014 | 私立 國立 市立 | 5 | 103 | 32 | 71 | 15 | 3 | 12 |
| 民國104年 2015 | 私立 國立 市立 | - | - | - | - | - | - | - |
| 民國105年 2016 | 私立 國立 市立 | - | - | - | - | - | - | - |
| 民國106年 2017 | 私立 國立 市立 | - | - | - | - | - | - | - |
| 民國107年 2018 | 私立 國立 市立 | - | - | - | - | - | - | - |
| | 私立 | - | - | - | - | - | - | - |
| 市立下營國小 | | 1 | 25 | 7 | 18 | 4 | 1 | 3 |
| 市立中營國小 | | 1 | 17 | 4 | 13 | 3 | - | 3 |
| 市立賀建國小 | | 1 | 11 | 2 | 9 | 2 | 1 | 1 |
| 市立甲中國小 | | 1 | 11 | 4 | 7 | 2 | 1 | 1 |
| 市立東興國小 | | 1 | 26 | 9 | 17 | 4 | - | 4 |

資料來源：教育部統計處。

Table 7-2. Summary of Primary Schools in the City

| 班級數(班) No. of Classes(Classess) | | | | | | | |
|------------------------------------|-----------------|-----------------|-----------------|-----------------|-----------------|-----------------|--|
| 合計 Total | 一年級 1st Year | 二年級 2nd Year | 三年級 3rd Year | 四年級 4th Year | 五年級 5th Year | 六年級 6th Year | |
| 64 | 10 | 10 | 11 | 10 | 11 | 12 | |
| 63 | 10 | 10 | 10 | 11 | 10 | 12 | |
| 62 | 10 | 10 | 10 | 10 | 11 | 11 | |
| 61 | 9 | 10 | 10 | 11 | 10 | 11 | |
| 60 | 10 | 9 | 10 | 10 | 10 | 11 | |
| 60 | 10 | 10 | 9 | 10 | 11 | 10 | |
| 57 | 7 | 10 | 10 | 9 | 10 | 11 | |
| - | - | - | - | - | - | - | |
| 54 | 7 | 7 | 10 | 10 | 10 | 10 | |
| - | - | - | - | - | - | - | |
| - | - | - | - | - | - | - | |
| 50 | 7 | 7 | 7 | 10 | 10 | 9 | |
| - | - | - | - | - | - | - | |
| - | - | - | - | - | - | - | |
| 49 | 8 | 7 | 7 | 7 | 11 | 9 | |
| - | - | - | - | - | - | - | |
| - | - | - | - | - | - | - | |
| 49 | 9 | 8 | 7 | 7 | 8 | 10 | |
| - | - | - | - | - | - | - | |
| 14 | 3 | 2 | 2 | 2 | 2 | 3 | |
| 8 | 1 | 2 | 1 | 1 | 1 | 2 | |
| 6 | 1 | 1 | 1 | 1 | 1 | 1 | |
| 6 | 1 | 1 | 1 | 1 | 1 | 1 | |
| 15 | 3 | 2 | 2 | 2 | 3 | 3 | |

Source: Bureau of Statistics M.O.E.

表7-2.境內國民小學概況(續完)

| 學年度、學校及設立別 SY, District、school & Founder | | 學生數(人) | | | | | | |
|---|-------|----------------|-----------|-------------|--------------|-------------|--------------|-------------|
| | | 合計 Total | | | 一年級 1st Year | | 二年級 2nd Year | |
| | | 計 Sub-total | 男 Male | 女 Female | 男 Male | 女 Female | 男 Male | 女 Female |
| 民國97年 2008 | 國立 | | | | | | | |
| | 市(縣)立 | 1,521 | 807 | 714 | 109 | 108 | 140 | 123 |
| | 私立 | | | | | | | |
| 民國98年 2009 | 國立 | | | | | | | |
| | 市(縣)立 | 1,399 | 712 | 687 | 90 | 114 | 113 | 105 |
| | 私立 | | | | | | | |
| 民國99年 2010 | 國立 | | | | | | | |
| | 市(縣)立 | 1,348 | 687 | 661 | 118 | 99 | 90 | 112 |
| | 私立 | | | | | | | |
| 民國100年 2011 | 國立 | | | | | | | |
| | 市立 | 1,279 | 668 | 611 | 111 | 68 | 115 | 99 |
| | 私立 | | | | | | | |
| 民國101年 2012 | 國立 | | | | | | | |
| | 市立 | 1,223 | 649 | 574 | 99 | 78 | 110 | 69 |
| | 私立 | | | | | | | |
| 民國102年 2013 | 國立 | | | | | | | |
| | 市立 | 1,147 | 612 | 535 | 96 | 84 | 101 | 75 |
| | 私立 | | | | | | | |
| 民國103年 2014 | 國立 | | | | | | | |
| | 市立 | 1,057 | 578 | 479 | 81 | 54 | 95 | 86 |
| | 私立 | | | | | | | |
| 民國104年 2015 | 國立 | - | - | - | - | - | - | - |
| | 市立 | 1,001 | 562 | 439 | 69 | 65 | 83 | 56 |
| | 私立 | - | - | - | - | - | - | - |
| 民國105年 2016 | 國立 | - | - | - | - | - | - | - |
| | 市立 | 924 | 507 | 417 | 53 | 70 | 70 | 66 |
| | 私立 | - | - | - | - | - | - | - |
| 民國106年 2017 | 國立 | - | - | - | - | - | - | - |
| | 市立 | 877 | 466 | 411 | 63 | 59 | 55 | 69 |
| | 私立 | - | - | - | - | - | - | - |
| 民國107年 2018 | 國立 | - | - | - | - | - | - | - |
| | 市立 | 873 | 443 | 430 | 79 | 96 | 63 | 60 |
| | 私立 | - | - | - | - | - | - | - |
| 市立下營國小 | | 258 | 140 | 118 | 26 | 25 | 18 | 18 |
| 市立中營國小 | | 158 | 86 | 72 | 11 | 17 | 19 | 11 |
| 市立賀建國小 | | 44 | 24 | 20 | 4 | 3 | 1 | 2 |
| 市立甲中國國小 | | 72 | 35 | 37 | 7 | 4 | 5 | 6 |
| 市立東興國小 | | 341 | 158 | 183 | 31 | 47 | 20 | 23 |

資料來源：教育部統計處。

Table 7-2. Summary of Primary Schools in the City (Cont. End)

| No. of Students(Persons) | | | | | | | | 上學年度畢業生人數 No. of Graduates, Last SY(Persons) | | |
|--------------------------|-------------|--------------|-------------|--------------|-------------|--------------|-------------|--|-----------|-------------|
| 三年級 3rd Year | | 四年級 4th Year | | 五年級 5th Year | | 六年級 6th Year | | 合計 Total | 男 Male | 女 Female |
| 男 Male | 女 Female | 男 Male | 女 Female | 男 Male | 女 Female | 男 Male | 女 Female | | | |
| 117 | 119 | 126 | 99 | 141 | 128 | 174 | 137 | 309 | 155 | 154 |
| 134 | 122 | 111 | 119 | 125 | 100 | 139 | 127 | 311 | 174 | 137 |
| 109 | 108 | 134 | 122 | 112 | 119 | 124 | 101 | 253 | 136 | 117 |
| 89 | 105 | 104 | 106 | 137 | 117 | 112 | 116 | 225 | 123 | 102 |
| 109 | 97 | 90 | 105 | 105 | 107 | 136 | 118 | 233 | 115 | 118 |
| 115 | 69 | 111 | 95 | 88 | 106 | 101 | 106 | 253 | 136 | 117 |
| 99 | 74 | 110 | 67 | 109 | 93 | 84 | 105 | 211 | 102 | 109 |
| - | - | - | - | - | - | - | - | - | - | - |
| 92 | 85 | 99 | 73 | 110 | 66 | 109 | 94 | 190 | 84 | 106 |
| - | - | - | - | - | - | - | - | - | - | - |
| - | - | - | - | - | - | - | - | - | - | - |
| 83 | 57 | 95 | 84 | 99 | 74 | 107 | 66 | 202 | 108 | 94 |
| - | - | - | - | - | - | - | - | - | - | - |
| - | - | - | - | - | - | - | - | - | - | - |
| 67 | 69 | 85 | 57 | 96 | 84 | 100 | 73 | 174 | 108 | 66 |
| - | - | - | - | - | - | - | - | - | - | - |
| - | - | - | - | - | - | - | - | - | - | - |
| 57 | 65 | 66 | 69 | 84 | 56 | 94 | 84 | 173 | 101 | 72 |
| - | - | - | - | - | - | - | - | - | - | - |
| 10 | 17 | 29 | 13 | 30 | 18 | 27 | 27 | 55 | 30 | 25 |
| 11 | 11 | 10 | 9 | 14 | 5 | 21 | 19 | 34 | 16 | 18 |
| 4 | 5 | - | 4 | 7 | 2 | 8 | 4 | 7 | 5 | 2 |
| 11 | 6 | 4 | 9 | 3 | 6 | 5 | 6 | 10 | 9 | 1 |
| 21 | 26 | 23 | 34 | 30 | 25 | 33 | 28 | 67 | 41 | 26 |

Source: Bureau of Statistics M.O.E.

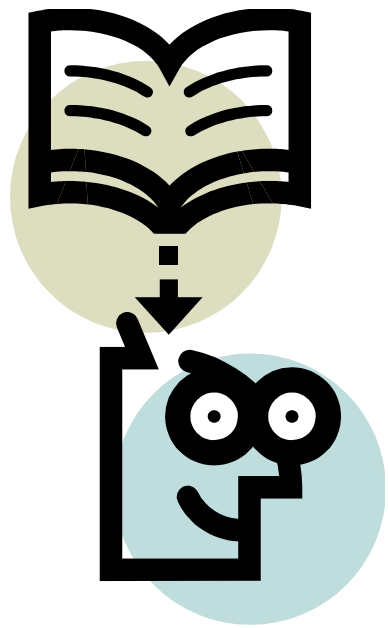

捌、衛生

VIII. Health

捌、衛生

本區衛生事業經多年來的努力已具良好基礎，對各種傳染疾病之防治、婦幼衛生、家庭計畫、成人病防治、心理衛生、家戶衛生等工作均有良好成效

〈一〉醫療機構數

本區106年底，診所家數計14所，病床數計9床。

〈二〉醫療人員數

本區106年底醫事人員執業人數共有75人，其中醫師(包括牙醫師)13人佔17.34%，中醫師3人佔4.00%，藥師(包括藥劑生)23人佔30.67%，醫檢師(生)1人佔1.33%，護理師21人佔28.00%，護士13人佔17.33%，牙體技術師1人佔1.33%。

〈三〉傳染病預防接種人數

民國107年預接種人次共有1,904次，較106年接種1,972人次減少68人次，其中日本腦炎疫苗434人次佔22.79%最多，白喉、破傷風、非細胞性百日咳、不活化小兒麻痺、B型嗜血桿菌五合一疫苗387人次佔20.33%其次，麻疹、腮腺炎、德國麻疹混合疫苗271人次佔14.23%，結合型肺炎鏈球菌疫苗10人次佔0.53%，B型肝炎258人次佔13.55%，卡介苗123人次佔6.46%，水痘疫苗127人次佔6.67%，A型肝炎疫苗139人次佔7.30%，減量破傷風白喉非細胞性百日咳及不活化小兒麻痺混合疫苗153人次佔8.04%，B型肝炎免疫球蛋白2人次佔0.10%。

〈四〉藥商家

民國107年本區境內藥商登記家數共有39家，其中中藥商15家佔38.46%最多，西藥商12家佔30.77%，醫療器材商12家佔30.77%。

表8-1.醫療機構及其他醫事機構開（執）業醫事人員數

單位：人

| 年底別 End of Year | 總計 Grand Total | 醫師 Physicians | 中醫師 Doctors of Chinese Medicine | 牙醫師 Dentists | 藥師 Pharmacists |
|--------------------|-------------------|------------------|---------------------------------------|-----------------|-------------------|
| 民國97年 2008 | 65 | 10 | 2 | 4 | 15 |
| 民國98年 2009 | 65 | 10 | 2 | 4 | 14 |
| 民國99年 2010 | 62 | 10 | 2 | 4 | 14 |
| 民國100年 2011 | 69 | 10 | 3 | 4 | 16 |
| 民國101年 2012 | 74 | 10 | 3 | 4 | 18 |
| 民國102年 2013 | 76 | 10 | 3 | 4 | 18 |
| 民國103年 2014 | 74 | 10 | 3 | 4 | 21 |
| 民國104年 2015 | 71 | 8 | 3 | 4 | 19 |
| 民國105年 2016 | 69 | 8 | 3 | 4 | 18 |
| 民國106年 2017 | 75 | 9 | 3 | 4 | 21 |
| 民國107年 2018 | ... | ... | ... | ... | ... |

資料來源：衛生福利部。

備註：107年資料尚未公佈。

Table8-1. Number of Registered Medical Personnel in Hospitals, Clinics, and Other Medical Care Institutions

Unit : Persons

| 藥劑生 Assistant Pharmacists | 醫事檢驗師 Medical Technologists | 醫事檢驗生 Medical Technicians | 醫事放射師 Medical Radiological Technologists | 醫事放射士 Medical Radio logical Technicians | 護理師 Registered Professional Nurses | 護士 Registered Nurses |
|---------------------------------|-----------------------------------|---------------------------------|---|---|--|----------------------------|
| 3 | 1 | - | - | - | 11 | 18 |
| 3 | 1 | - | - | - | 12 | 18 |
| 3 | 1 | - | - | - | 11 | 16 |
| 3 | 1 | - | - | - | 14 | 17 |
| 3 | 1 | - | - | - | 14 | 19 |
| 3 | 1 | - | - | - | 15 | 20 |
| 2 | 1 | - | - | - | 14 | 17 |
| 2 | 1 | - | - | - | 16 | 16 |
| 2 | 1 | - | - | - | 16 | 15 |
| 2 | 1 | - | - | - | 21 | 13 |
| ... | ... | ... | ... | ... | ... | ... |

Source: Ministry of Health Welfare.

表8-1.醫療機構及其他醫事機構開（執）業醫事人員數(續完)

單位：人

| 年底別及區別 End of Year & District | 助產師 Registered Professional Midwives | 助產士 Midwives | 鑲牙生 Dental Assistants | 營養師 Dietitians | 物理治療師 Physical Therapists | 物理治療生 Physical Therapy Technicians | 職能治療師 Occupational Therapists |
|-------------------------------------|---|-----------------|-----------------------------|-------------------|---------------------------------|--|-------------------------------------|
| 民國97年 2008 | - | 1 | - | - | - | - | - |
| 民國98年 2009 | - | 1 | - | - | - | - | - |
| 民國99年 2010 | - | 1 | - | - | - | - | - |
| 民國100年 2011 | - | 1 | - | - | - | - | - |
| 民國101年 2012 | - | 1 | - | - | - | - | - |
| 民國102年 2013 | - | 1 | - | - | - | - | - |
| 民國103年 2014 | - | 1 | - | - | - | - | - |
| 民國104年 2015 | - | 1 | - | - | - | - | - |
| 民國105年 2016 | - | 1 | - | - | - | - | - |
| 民國106年 2017 | - | - | - | - | - | - | - |
| 民國107年 2018 | ... | ... | ... | ... | ... | ... | ... |

資料來源：衛生福利部。

備註：107年資料尚未公佈。

Table 8-1. Number of Registered Medical Personnel in Hospitals, Clinics, and Other Medical Care Institutions(Cont. End)

Unit : Persons

| 職能治療生 | 臨床心理師 | 諮商心理師 | 呼吸治療師 | 語言治療師 | 聽力師 | 牙體技術師 | 牙體技術生 |
|--|---------------------------|-----------------------------|---------------------------|------------------------------------|--------------|---------------------------|--------------------|
| Occupational Therapy Technicians | Clinical Psychologists | Counseling Psychologists | Respiratory Therapists | Speech Language Pathologists | Audiologists | Dental Tech- nologists | Dental Technicians |
| - | - | - | - | - | - | - | - |
| - | - | - | - | - | - | - | - |
| - | - | - | - | - | - | - | - |
| - | - | - | - | - | - | - | - |
| - | - | - | - | - | - | - | 1 |
| - | - | - | - | - | - | - | 1 |
| - | - | - | - | - | - | 1 | - |
| - | - | - | - | - | - | 1 | - |
| - | - | - | - | - | - | 1 | - |
| ... | ... | ... | ... | ... | ... | ... | ... |

Source: Ministry of Health Welfare.

表8-2.醫療院所數及各類病床數、救護車輛數

單位：家、床

| 年底別 End of Year | 院所家數合計 No. of Hospitals and Clinics, Total | 醫院 家數 No. of Hospitals | 診所 家數 No. of Clinics | 醫療院所病 床數 No. of Beds in Hospitals and Clinics | 醫院開放病床數 | | | |
|--------------------|---|---------------------------------|-------------------------------|---|-------------|------------------------|------------------------------|-----|
| | | | | | 合計 Total | 一般病床 | | |
| | | | | | | 急性病床Acute Beds | | |
| | | | | | | 急性一般病床 General Beds | 精神急性一般病床 Psychiatric Beds | |
| 民國97年 2008 | 15 | - | 15 | 2 | - | - | - | - |
| 民國98年 2009 | 15 | - | 15 | 2 | - | - | - | - |
| 民國99年 2010 | 15 | - | 15 | 2 | - | - | - | - |
| 民國100年 2011 | 16 | - | 16 | 2 | - | - | - | - |
| 民國101年 2012 | 16 | - | 16 | 8 | - | - | - | - |
| 民國102年 2013 | 16 | - | 16 | 8 | - | - | - | - |
| 民國103年 2014 | 16 | - | 16 | 8 | - | - | - | - |
| 民國104年 2015 | 14 | - | 14 | 8 | - | - | - | - |
| 民國105年 2016 | 14 | - | 14 | 8 | - | - | - | - |
| 民國106年 2017 | 14 | - | 14 | 9 | - | - | - | - |
| 民國107年 2018 | ... | ... | ... | ... | ... | ... | ... | ... |

資料來源：衛生福利部。

備註：107年資料尚未公佈。

Table 8-2. Number of Hospitals and Clinics, Various Beds, and Ambulances

Unit: Units, Beds

| No. of Beds in Hospitals | | | | | | | | | | |
|--------------------------|------------------------------|-------------------------|-----------------------|-----|------------------|--------------------------------|---------------------------|--|-----|-----|
| General Beds | | | | | 特殊病床Special Beds | | | | | |
| 慢性病床Chronic Beds | | | | | 合計 Total | 加護病床 Intensive Care Beds | 燒傷病床 Burn Care Beds | 燒傷加護病 床 Burn Intensive Care Beds | | |
| 慢性一般病床 General Beds | 精神慢性一般病床 Psychiatric Beds | 慢性結核病 床 T.B. Beds | 漢生病病床 Leprosy Beds | | | | | | | |
| - | - | - | - | - | - | - | - | - | - | - |
| - | - | - | - | - | - | - | - | - | - | - |
| - | - | - | - | - | - | - | - | - | - | - |
| - | - | - | - | - | - | - | - | - | - | - |
| - | - | - | - | - | - | - | - | - | - | - |
| - | - | - | - | - | - | - | - | - | - | - |
| - | - | - | - | - | - | - | - | - | - | - |
| - | - | - | - | - | - | - | - | - | - | - |
| - | - | - | - | - | - | - | - | - | - | - |
| - | - | - | - | - | - | - | - | - | - | - |
| ... | ... | ... | ... | ... | ... | ... | ... | ... | ... | ... |

表8-2.醫療院所數及各類病床數、救護車輛數(續1)

單位：家、床

| 年底及市區別 End of Year & District | 醫院開放病床數 | | | | |
|-------------------------------------|-----------------------------|--|---------------------------------|--|--|
| | 特殊病床 | | | | |
| | 嬰兒病床 Infant Care Beds | 急診觀察床 Emergency Observation Beds | 安寧病床 Palliative Care Beds | 慢性呼吸照護病床 Chronic Respiratory Care Beds | 亞急性呼吸照護病床 Subacute Respiratory Care Beds |
| 民國97年 2008 | - | - | - | - | - |
| 民國98年 2009 | - | - | - | - | - |
| 民國99年 2010 | - | - | - | - | - |
| 民國100年 2011 | - | - | - | - | - |
| 民國101年 2012 | - | - | - | - | - |
| 民國102年 2013 | - | - | - | - | - |
| 民國103年 2014 | - | - | - | - | - |
| 民國104年 2015 | - | - | - | - | - |
| 民國105年 2016 | - | - | - | - | - |
| 民國106年 2017 | - | - | - | - | - |
| 民國107年 2018 | ... | ... | ... | ... | ... |

資料來源：衛生福利部。

備註：107年資料尚未公佈。

Table 8-2. Number of Hospitals and Clinics, Various Beds, and Ambulances(Cont. 1)

Unit: Units, Beds

| No. of Beds in Hospitals | | | | | | | |
|------------------------------|---|---------------------|------------------------|-------------------------------|--------------------------------------|-------------------------------------|---|
| Special Beds | | | | | | | |
| 急性結核病床 Acute T.B. Beds | 精神科加護病床 Psychiatric Intensive Care Beds | 手術恢復床 Ether Beds | 嬰兒床 Nursery Beds | 血液透析床 Hemodialysis Beds | 腹膜透析床 Peritoneal Dialysis Beds | 普通隔離病床 General Isolation Beds | 正壓隔離病床 Positive- pressure Isolation Beds |
| - | - | - | - | - | - | - | - |
| - | - | - | - | - | - | - | - |
| - | - | - | - | - | - | - | - |
| - | - | - | - | - | - | - | - |
| - | - | - | - | - | - | - | - |
| - | - | - | - | - | - | - | - |
| - | - | - | - | - | - | - | - |
| - | - | - | - | - | - | - | - |
| - | - | - | - | - | - | - | - |
| ... | ... | ... | ... | ... | ... | ... | ... |

表8-2.醫療院所數及各類病床數、救護車輛數(續完)

單位：家、床

| 年底及市區別 End of Year & District | 醫院開放病床數No. of Beds in Hospitals | | | | 精神科日間照護人 數(人) No. of People of Psychiatric Day Care (Persons) |
|-------------------------------------|---|---|---|--------------|--|
| | 特殊病床Special Beds | | | | |
| | 負壓隔離病床 Negative- pressure Isolation Beds | 骨髓移植病床 Bone Marrow Transplantation Beds | 性侵害犯罪加害人強制治療病床 Sex Offender Compulsory Treatment Beds | 其他 Others | |
| 民國97年 2008 | - | - | - | - | - |
| 民國98年 2009 | - | - | - | - | - |
| 民國99年 2010 | - | - | - | - | - |
| 民國100年 2011 | - | - | - | - | - |
| 民國101年 2012 | - | - | - | - | - |
| 民國102年 2013 | - | - | - | - | - |
| 民國103年 2014 | - | - | - | - | - |
| 民國104年 2015 | - | - | - | - | - |
| 民國105年 2016 | - | - | - | - | - |
| 民國106年 2017 | - | - | - | - | - |
| 民國107年 2018 | ... | ... | ... | ... | ... |

資料來源：衛生福利部。

備註：107年資料尚未公佈。

Table8-2. Number of Hospitals and Clinics, Various Beds, and Ambulances(Cont. End)

Unit: Units, Beds

| 診所Clinics | | | | | | 醫院救護車(輛) No. of Ambulances of Hospitals (Vehicles) |
|-------------|-------------------------|------------------------|-------------------------------|--------------------------------------|---------------------------|---|
| 合計 Total | 觀察床 Observation Beds | 嬰兒床 Nursery Beds | 血液透析床 Hemodialysis Beds | 腹膜透析床 Peritoneal Dialysis Beds | 產科病床 Maternity Beds | |
| 2 | 2 | - | - | - | - | - |
| 2 | 2 | - | - | - | - | - |
| 2 | 2 | - | - | - | - | - |
| 2 | 2 | - | - | - | - | - |
| 8 | 8 | - | - | - | - | - |
| 8 | 8 | - | - | - | - | - |
| 8 | 8 | - | - | - | - | - |
| 8 | 8 | - | - | - | - | - |
| 8 | 8 | - | - | - | - | - |
| 9 | 9 | - | - | - | - | - |
| ... | ... | ... | ... | ... | ... | ... |

表8-3.預防接種工作

單位：人次

| 年別 Year | 卡介苗 B.C.G | | 白喉、百日咳、破傷風 混合疫苗 Diphtheria, Whooping Cough & Tetanus Combined | | | | |
|------------|-----------------|---------------|--|-----------------|-----------------|---------------|--------------|
| | 第一劑 1st Dose | 追加 Booster | 第一劑 1st Dose | 第二劑 2nd Dose | 第三劑 3rd Dose | 追加 Booster | 其他 Others |
| 民國97年 2008 | 67 | - | 66 | 56 | 63 | 71 | - |
| 民國98年 2009 | 57 | - | 49 | 54 | 55 | 75 | - |
| 民國99年 2010 | 55 | - | 7 | 9 | 6 | 7 | 1 |

| 年別 Year | 卡介苗 B.C.G | | 白喉、百日咳、破傷風、b型嗜血桿菌、 小兒麻痺 混合疫苗 Diphtheria, Whooping Cough & Tetanus, Haemophilus Influenzae Type B, Poliomylitis Combined | | | | |
|-------------|-----------------|--------------|---|-----------------|-----------------|-----------------|--------------|
| | 第一劑 1st dose | 其他 Others | 第一劑 1st dose | 第二劑 2nd dose | 第三劑 3rd dose | 第四劑 4th dose | 其他 Others |
| 民國100年 2011 | 48 | - | 49 | 44 | 41 | 51 | - |

| 年別 Year | 德國麻疹疫苗 Rubella | | 日本腦炎疫苗 Japanese Encephalitis Vaccine | | | | |
|------------|---------------------------------|--------------|---|-----------------|-----------------|---------------|--------------|
| | 育齡婦女 Childbearing ages Women | 其他 Others | 第一劑 1st Dose | 第二劑 2nd Dose | 第三劑 3rd Dose | 追加 Booster | 其他 Others |
| 民國97年 2008 | - | 217 | 96 | 97 | 149 | 260 | - |
| 民國98年 2009 | 34 | 204 | 105 | 102 | 107 | 215 | - |
| 民國99年 2010 | 9 | 217 | 85 | 85 | 119 | 201 | 3 |

| 年別 Year | 德國麻疹疫苗 Rubella | | 日本腦炎疫苗 Japanese Encephalitis Vaccine | | | | |
|-------------|---------------------------------|--------------|---|-----------------|-----------------|---------------|--------------|
| | 育齡婦女 Childbearing ages Women | 其他 Others | 第一劑 1st dose | 第二劑 2nd dose | 第三劑 3rd dose | 追加 Booster | 其他 Others |
| 民國100年 2011 | 3 | 179 | 65 | 72 | 95 | 216 | - |

資料來源：臺南市政府衛生局。

說明：麻疹疫苗已停止生產。

Table 8-3. Immunization

Unit: Person-times

| 小兒麻痺口服疫苗 Poliomyelitis | | | | | | 破傷風減量 白喉混合疫苗 Diphtheria & Tetanus Combined | | 麻疹疫苗 Measles | | 德國麻疹、麻 疹、 腮腺炎混合疫苗 R.M.M | |
|---------------------------|-----------------|-----------------|---------------------|--------------------------|--------------|---|--------------|-----------------------|-------------|----------------------------------|--------------|
| 第一劑 1st Dose | 第二劑 2nd Dose | 第三劑 3rd Dose | 追加(一) Additional | 追加(二) Additional 1 | 其他 Others | 國小一年級 1st Grade | 其他 Others | 單一劑 Single Dose | 其他 Other | 單一劑 Single Dose | 其他 Others |
| 66 | 56 | 63 | 71 | 217 | - | - | - | - | - | 123 | - |
| 49 | 54 | 55 | 75 | 204 | - | 419 | - | - | - | 85 | - |
| 43 | 36 | 45 | 74 | 217 | - | - | - | - | - | 67 | - |

| 小兒麻痺口服疫苗 Poliomyelitis | | | | 破傷風減量白喉 混合疫苗 Diphtheria & Tetanus Combined | | 麻疹疫苗 Measles | | 德國麻疹、麻 疹、 腮腺炎混合疫苗 R.M.M | |
|---------------------------|--|--------------|--|---|--------------|--------------------|-------------|----------------------------------|--------------|
| 國小一年級 1st Grade | | 其他 Others | | 國小一年級 1st Grade | 其他 Others | 單一劑 Single dose | 其他 Other | 單一劑 Single dose | 其他 Others |
| - | | - | | 210 | - | - | - | 46 | - |

| B型肝炎 Hepatiti B | | | | | 水痘疫苗 Varicella Vaccine | | A型肝炎疫苗 Hepatitis A Vaccine | | |
|-------------------------|-----------------|-----------------|-----------------|-----------------|------------------------------|--------------|----------------------------------|-----------------|--------------|
| 免疫球蛋白 Immunoglobulin | 疫苗 Vaccine | | | | 單一劑 Single Dose | 其他 Others | 單一劑 Single Dose | 第二劑 2nd Dose | 其他 Others |
| 單一劑 Single Dose | 第一劑 1st Dose | 第二劑 2nd Dose | 第三劑 3rd Dose | 第四劑 4th Dose | 單一劑 Single Dose | 其他 Others | 單一劑 Single Dose | 第二劑 2nd Dose | 其他 Others |
| - | 3 | 75 | 64 | - | 77 | - | - | - | - |
| - | 4 | 47 | 62 | - | 120 | - | - | - | - |
| - | 6 | 39 | 46 | - | 57 | - | - | - | - |

| B型肝炎 Hepatiti B | | | | | 水痘疫苗 Varicella Vaccine | | A型肝炎疫苗 Hepatitis A Vaccine | | |
|-------------------------|-----------------|-----------------|-----------------|--------------|------------------------------|--------------|----------------------------------|-----------------|--------------|
| 免疫球蛋白 Immunoglobulin | 疫苗 Vaccine | | | | 單一劑 Single Dose | 其他 Others | 單一劑 Single dose | 第二劑 2nd dose | 其他 Others |
| 單一劑 Single dose | 第一劑 1st dose | 第二劑 2nd dose | 第三劑 3rd dose | 其他 Others | 單一劑 Single dose | 其他 Others | 單一劑 Single dose | 第二劑 2nd dose | 其他 Others |
| - | 2 | 40 | 41 | - | 53 | 2 | - | - | - |

Source: Bureau of Public Health, Tainan City Government.

表8-3.預防接種工作(續1)

單位：人次

| 年別 Year | 卡介苗 B.C.G | | 五合一疫苗（白喉、破傷風、非細胞性百日咳、不活化小兒麻痺、b型嗜血桿菌混合疫苗） 5-in-1 DTaP-Hib-IPV Vaccine (Diphtheria and Tetanus Toxoid with Acellular Pertussis, Inactivated Polio and Haemophilus Influenzae Type b Vaccine) | | | | 六合一疫苗 (白喉、破傷風、非細胞性百日咳、b型嗜血桿菌、不活化小兒麻痺及B型肝炎混合疫苗) 6in1 DTaP-IPV-HibHepB |
|-------------|--------------------|--------------|--|-----------------|-----------------|-----------------|--|
| | 單一劑 Single Dose | 其他 Others | 第一劑 1st Dose | 第二劑 2nd Dose | 第三劑 3rd Dose | 第四劑 4th Dose | 第三劑 3rd Dose |
| 民國101年 2012 | 68 | - | 54 | 51 | 51 | 56 | ... |
| 民國102年 2013 | 61 | - | 53 | 56 | 51 | 67 | ... |
| 民國103年 2014 | 48 | - | 41 | 32 | 38 | 20 | ... |
| 民國104年 2015 | 56 | - | 28 | 32 | 27 | 43 | ... |
| 民國105年 2016 | 44 | - | 24 | 26 | 40 | 50 | ... |
| 民國106年 2017 | 108 | - | 68 | 75 | 14 | 188 | 75 |

資料來源：臺南市政府衛生局。

說明：1.Tdap-IPV單一劑、MMR第二劑及日本腦炎疫苗第四劑之資料來源為嬰幼兒預防接種黃卡，僅包含在衛生所及合約院所接種者，不含在校園補種量。

Table 8-3. Immunization(Cont. 1)

Unit: Person-times

| 減量破傷風白喉 非細胞性百日咳 及不活化小兒麻 痺混合疫苗 Tdap Vaccine and Inactivated Polio Vaccine | 破傷風減 量白喉混 合疫苗 D.T. or Td | 不活化小兒 麻痺疫苗 Inactivated Polio Vaccine | B型肝炎免疫 球蛋白 Hepatitis B Immunoglobul in | B型肝炎疫苗 Hepatitis B Vaccine | | | | 水痘疫苗 Varicella Vaccine | | |
|--|-----------------------------------|---|--|-------------------------------|-----------------|-----------------|--------------------|---------------------------|--------------|---|
| | | | | 單一劑 Single Dose | 其他 Others | 其他 Others | 單一劑 Single Dose | 其他 Others | | |
| | | | | 第一劑 1st Dose | 第二劑 2nd Dose | 第三劑 3rd Dose | 其他 Others | 單一劑 Single Dose | 其他 Others | |
| - | - | - | - | - | - | 50 | 51 | - | 50 | - |
| 144 | - | - | - | - | - | 47 | 55 | - | 59 | - |
| 129 | - | - | - | - | - | 33 | 46 | - | 48 | - |
| 41 | - | - | - | - | - | 29 | 35 | - | 47 | - |
| 94 | - | - | - | - | 4 | 26 | 44 | - | 31 | - |
| 90 | - | - | - | - | 104 | 110 | 33 | - | 115 | - |

Source: Bureau of Public Health, Tainan City Government.

表8-3.預防接種工作(續2)

單位：人次

| 年別 Year | 麻疹、腮腺炎、德國麻疹混合疫苗 M. M. R. | | | | 日本腦炎疫苗 | | |
|-------------|-----------------------------|-----------------|----------|--------------------------------|-----------------|-----------------|-----------------|
| | 第一劑 1st Dose | 第二劑 2nd Dose | 其他Others | 育齡婦女 Child-bearing Women | 第一劑 1st Dose | 第二劑 2nd Dose | 第三劑 3rd Dose |
| 民國101年 2012 | 51 | 1 | - | 2 | 53 | 58 | 85 |
| 民國102年 2013 | 59 | 145 | - | 3 | 77 | 77 | 57 |
| 民國103年 2014 | 47 | 122 | - | 1 | 68 | 67 | 89 |
| 民國104年 2015 | 47 | 83 | - | - | 50 | 50 | 66 |
| 民國105年 2016 | 35 | 125 | - | - | 41 | 41 | 54 |
| 民國106年 2017 | 127 | 107 | - | 1 | 35 | 48 | 29 |

資料來源：臺南市政府衛生局。

Table8-3. Immunization(Cont. 2)

Unit: Person-times

| Japanese Encephalitis Vaccine | | 活性減毒 日本腦炎疫苗(JE) | | A型肝炎疫苗 Hepatitis A Vaccine | | | 結合型肺炎鏈球菌疫苗 Pneumococcal Conjugate Vaccine | | | |
|-------------------------------|--------------|--------------------|-----------------|-------------------------------|-----------------|--------------|--|-----------------|-----------------|-----------------|
| 第四劑 4th Dose | 其他 Others | 第一劑 1st Dose | 第二劑 2nd Dose | 第一劑 1st Dose | 第二劑 2nd Dose | 其他 Others | 第一劑 1st Dose | 第二劑 2nd Dose | 第三劑 3rd Dose | 第四劑 4th Dose |
| 358 | - | ... | ... | - | - | - | 287 | 58 | 46 | 27 |
| 146 | - | ... | ... | - | - | - | 145 | - | - | 2 |
| 117 | - | ... | ... | - | - | - | 166 | 58 | 2 | 11 |
| 93 | - | ... | ... | - | - | - | 76 | 79 | 28 | - |
| 126 | - | ... | ... | 2 | - | - | 25 | 31 | 29 | 8 |
| 42 | - | 104 | 125 | - | - | 6 | 121 | 113 | 84 | 50 |

Source: Bureau of Public Health, Tainan City Government.

表8-3.預防接種工作(續3)

單位：人次

| 年別 Year | 卡介苗 B.C.G | | 五合一疫苗（白喉、破傷風、非細胞性百日咳、不活化小兒麻痺、b型嗜血桿菌混合疫苗） 5-in-1 DTaP-Hib-IPV Vaccine (Diphtheria and Tetanus Toxoid with Acellular Pertussis, Inactivated Polio and Haemophilus Influenzae Type b Vaccine) | | | | 白喉破傷風非細胞性百日咳及不活化小兒麻痺混合疫苗 (Dtap-IPV/Tdap-IPV) |
|-------------|--------------------|--------------|--|-----------------|-----------------|-----------------|---|
| | 單一劑 Single Dose | 其他 Others | 第一劑 1st Dose | 第二劑 2nd Dose | 第三劑 3rd Dose | 第四劑 4th Dose | 單一劑 Single Dose |
| 民國107年 2018 | 123 | - | 110 | 113 | 31 | 133 | 153 |

資料來源：臺南市政府衛生局。

說明：1.Tdap-IPV單一劑、MMR第二劑之資料來源為嬰幼兒預防接種黃卡，僅包含在衛生所及合約院所接種者，不含在校園補種量。

Table 8-3. Immunization(Cont. 3)

Unit: Person-times

| 破傷風減量白喉混合疫苗 D.T. or Td | 不活化小兒麻痺疫苗 Inactivated Polio Vaccine | B型肝炎免疫球蛋白 Hepatitis B Immunoglobulin | B型肝炎疫苗 Hepatitis B Vaccine | | | | 水痘疫苗 Varicella Vaccine | |
|---------------------------|--|---|-------------------------------|-----------------|-----------------|--------------|---------------------------|--------------|
| | | | 第一劑 1st Dose | 第二劑 2nd Dose | 第三劑 3rd Dose | 其他 Others | 單一劑 Single Dose | 其他 Others |
| 其他 Others | 其他 Others | 單一劑 Single Dose | 115 | 110 | 33 | - | 127 | - |
| - | - | 2 | | | | | | |

Source: Bureau of Public Health, Tainan City Government.

表8-3.預防接種工作(續完)

單位：人次

| 年別 Year | 麻疹、腮腺炎、德國麻疹混合疫苗 M. M. R. | | | | 活性減毒 日本腦炎疫苗(JE) | | 不活化日本 腦炎疫苗(JE) |
|-------------|-----------------------------|-----------------|--------------|-----------------------------|--------------------|-----------------|-------------------|
| | 第一劑 1st Dose | 第二劑 2nd Dose | 其他 Others | 育齡婦女 Child-bearing Women | 第一劑 1st Dose | 第二劑 2nd Dose | 其他 |
| 民國107年 2018 | 124 | 147 | - | - | 142 | 292 | - |

資料來源：臺南市政府衛生局。

Table 8-3. Immunization(Cont. End)

Unit: Person-times

| A型肝炎疫苗 Hepatitis A Vaccine | | | 結合型肺炎鏈球菌疫苗 Pneumococcal Conjugate Vaccine | | | |
|-------------------------------|-----------------|--------------|--|-----------------|-----------------|-----------------|
| 第一劑 1st Dose | 第二劑 2nd Dose | 其他 Others | 第一劑 1st Dose | 第二劑 2nd Dose | 第三劑 3rd Dose | 第四劑 4th Dose |
| 107 | 32 | - | 4 | 3 | 3 | - |

表8-4.藥商家數

單位：家

| 年底別 End of Year | 總計 Grand Total | 西藥商 | | | | |
|--------------------|-------------------|---------------|--|--|-------------|---|
| | | 藥局 Pharmacies | | | 合計 Total | 藥師自營 Own and Operated by Pharmacists |
| | | 合計 Total | 藥師親自主持 Own and Operated by Pharmacists | 藥劑生親自主持 Own and Operated by Assistant Pharmacist | | |
| 民國97年 2008 | 43 | 6 | 5 | 1 | 5 | 4 |
| 民國98年 2009 | 45 | 7 | 6 | 1 | 5 | 4 |
| 民國99年 2010 | 44 | 7 | 6 | 1 | 5 | 4 |
| 民國100年 2011 | 42 | 8 | 7 | 1 | 4 | 3 |
| 民國101年 2012 | 42 | 8 | 7 | 1 | 4 | 3 |
| 民國102年 2013 | 41 | 8 | 7 | 1 | 4 | 3 |
| 民國103年 2014 | 44 | 8 | 7 | 1 | 5 | 3 |
| 民國104年 2015 | 44 | 8 | 7 | 1 | 5 | 3 |
| 民國105年 2016 | 41 | 8 | 7 | 1 | 5 | 3 |
| 民國106年 2017 | 40 | 7 | 6 | 1 | 5 | 3 |
| 民國107年 2018 | 40 | 7 | 6 | 1 | 5 | 3 |

資料來源：衛生福利部。

Table 8-4. Number of Pharmaceutical Firms

Unit: Units

| Western Medicine Dealers | | | | |
|--|--|--|---|--|
| 販賣業 Sellers | | | 製造業 Manufacturer | |
| 藥劑生自營 Own and Operated by Assistant Pharmacist | 藥師駐店管理 Administered by Pharmacists | 藥劑生駐店管理 Administered by Assistant Pharmacist | 西醫製造業 Western Medicine Manufacturer | 明膠及硬質膠囊製造 Gelatin and Empty Capsule Manufacturer |
| 1 | - | - | - | - |
| 1 | - | - | - | - |
| 1 | - | - | - | - |
| 1 | - | - | - | - |
| 1 | - | - | - | - |
| 1 | - | - | - | - |
| 1 | 1 | - | - | - |
| 1 | 1 | - | - | - |
| 1 | 1 | - | - | - |
| 1 | 1 | - | - | - |
| 1 | 1 | - | - | - |

Source: Ministry of Health Welfare.

表8-4.藥商家數(續完)

單位：家

| 年底別 End of Year | 中藥商 | | | | |
|--------------------|-------------|--|--|--|--|
| | 合計 Total | 販賣業 Sellers | | | |
| | | 藥師駐店管理 Administered by Pharmacists | 藥劑生駐店管理 Administered by Assistant Pharmacist | 中醫師駐店管理 Administered by Doctor of Chinese Medicine | 非中醫師管理 Manage by Doctor of Non-Chinese Medicine |
| 民國97年 2008 | 22 | - | - | - | 3 |
| 民國98年 2009 | 21 | - | - | - | 2 |
| 民國99年 2010 | 21 | - | - | - | 2 |
| 民國100年 2011 | 20 | - | - | - | 2 |
| 民國101年 2012 | 20 | - | - | - | 2 |
| 民國102年 2013 | 20 | - | - | - | 2 |
| 民國103年 2014 | 18 | - | - | - | - |
| 民國104年 2015 | 17 | - | - | - | - |
| 民國105年 2016 | 17 | - | - | - | - |
| 民國106年 2017 | 16 | - | - | - | - |
| 民國107年 2018 | 15 | - | - | - | - |

資料來源：衛生福利部。

Table 8-4. Number of Pharmaceutical Firms(Cont. End)

Unit: Units

| Chinese Medicine Dealers | | | 醫療器材商 Medical Device Dealers | | | | |
|----------------------------------|---|---|------------------------------|----------------|----------------------|----------------------------|---|
| 列冊中藥商 Chinese Herb Dealers | 製造業 Manufacturers | | 合計 Total | 販賣業 Sellers | 製造業 Manufacturers | 化妝品製造業 | |
| | 中醫師駐廠管理 Administered by Full- time Resident Doctor of Chinese Medicine | 藥師駐廠管理 Administered by Fulltime Resident Pharmacists | | | | Cosmetics Manufacturers | |
| 19 | - | - | 10 | 10 | - | - | - |
| 19 | - | - | 12 | 12 | - | - | - |
| 19 | - | - | 11 | 11 | - | - | - |
| 18 | - | - | 10 | 10 | - | - | - |
| 18 | - | - | 10 | 10 | - | - | - |
| 18 | - | - | 9 | 9 | - | - | - |
| 18 | - | - | 13 | 13 | - | - | - |
| 17 | - | - | 12 | 12 | - | - | - |
| 17 | - | - | 11 | 11 | - | - | - |
| 16 | - | - | 12 | 12 | - | - | - |
| 15 | - | - | 12 | 12 | - | - | - |

Source: Ministry of Health Welfare.

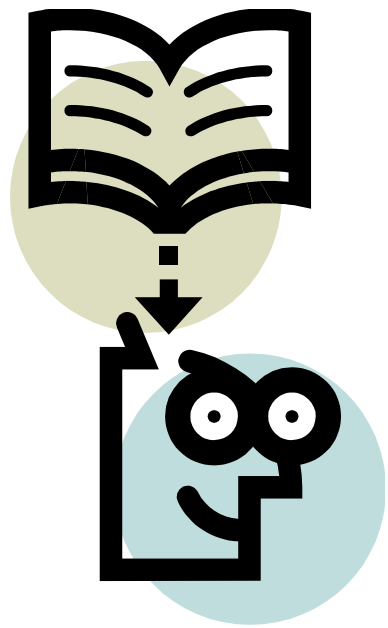

玖、社會福利

IX. Social Welfare

玖、社會福利

社會行政工作旨在改善人民福利，促進社會安定其範圍廣泛，項目眾多包括社會保險、社會救助、福利服務、社會教育、社區發展．．．．。並將目前消極式的救濟補助工作，逐漸改為積極性的社會福利事業，以平衡社會發展，促住安和樂利。

〈一〉宗教教務

本區宗教以道教、基督教、佛教、天主教等最普遍，據107年底統計，本區寺廟或教堂數以道教34所最多，次為佛教4所。

〈二〉社區發展

本區目前成立7個社區發展協會辦理各項活動，包括媽媽教室土風舞、成立歌唱俱樂部、年節聯歡活動、親子活動...等，由市府補助及社區自籌各項活動經費，107年度計1,855,685元，推動社區和諧、進步發展。

〈三〉福利設施

配合市政府辦理低收入戶生活津貼補助及單親家庭生活扶助、不幸婦女緊急生活扶助等，以補助急難家庭之需。

〈四〉調解業務

107年1月至12月全年接受人民申請案件民事計26件，調解成立18件成功率69.23%，刑事計91件，調解成立82件成功率90.11%。

〈五〉獨居老人

近年來由於政府重視獨居老人的問題，本區亦落實工作，目前至107年底止獨居老人共有70人，男25人、女45人、一般老人61人、中低收入9人、榮民0人。

表9-1.宗教教務概況
Table 9-1. General Conditions of the Religions

| 年底及宗教別 End of Year, Religion | 寺廟教堂數 (所) Temples and Churches (Places) | 神職人員數 (人) No. of Clergies (Persons) | 信徒人數 (人) No. of Followers of Temples (Persons) |
|---------------------------------|--|--|---|
| 民國97年 2008 | 36 | - | 4,076 |
| 民國98年 2009 | 38 | - | 4,368 |
| 民國99年 2010 | 39 | - | 3,878 |
| 民國100年 2011 | 40 | - | 3,775 |
| 民國101年 2012 | 40 | - | 3,790 |
| 民國102年 2013 | 40 | - | 3,448 |
| 民國103年 2014 | 38 | - | 3,420 |
| 民國104年 2015 | 39 | - | 3,420 |
| 民國105年 2016 | 38 | - | 3,268 |
| 民國106年 2017 | 38 | - | 3,268 |
| 民國107年 2018 | 38 | - | 3,268 |
| 佛教Buddhism | 4 | - | 211 |
| 道教Taoism | 34 | - | 3,057 |
| 天主教 Catholicism | - | - | - |
| 基督教 Christianity | - | - | - |
| 回教Mohammedanism | - | - | - |
| 軒轅教Hsuan Yuan Chiao | - | - | - |
| 理教Li-ism | - | - | - |
| 天理教Tian Li Chiao | - | - | - |
| 巴哈伊教Baha I Chiao | - | - | - |
| 天帝教Tien Dih Chiao | - | - | - |
| 一貫道I Kuan Dao | - | - | - |
| 天德教Tien Te Chiao | - | - | - |
| 黃中 Huang Zhong | - | - | - |

資料來源：臺南市政府民政局。

Source: Bureau of Civil Affairs, Tainan City Government.



表9-2.推行社區發展工作成果

| 年度別 Fiscal Year | 社區發展協會數 (個) No. of Community Development Associations(Units) | 社區戶數 (戶) No. of Households of Communities (Households) | 社區人口數 (人) No. of Population of Communities (Persons) | 理監事人數 (人) No. of Directors and Supervisors (Persons) | 社區發展協會會員數 (人) Persons of Community Development Associations (Persons) |
|--------------------|--|---|--|--|---|
| 民國97年 2008 | 8 | 8,894 | 26,771 | ... | 1,551 |
| 民國98年 2009 | 8 | 8,987 | 26,550 | ... | 1,599 |
| 民國99年 2010 | 18 | 7,574 | 22,014 | ... | 3,056 |
| 民國100年2011 | 8 | 9,117 | 25,803 | ... | 1,555 |
| 民國101年2012 | 8 | 9,146 | 25,612 | 141 | 1,499 |
| 民國102年2013 | 8 | 9,118 | 25,333 | 141 | 1,478 |
| 民國103年2014 | 8 | 9,111 | 25,068 | 141 | 1,501 |
| 民國104年2015 | 8 | 9,099 | 24,786 | 140 | 1,383 |
| 民國105年2016 | 8 | 9,115 | 24,508 | 140 | 1,308 |
| 民國106年2017 | 7 | 8,755 | 23,432 | 128 | 1,183 |
| 民國107年2018 | 7 | 8,501 | 22,667 | 125 | 1,215 |

資料來源：本所社會課。

Table 9-2. Achievements of Community Development

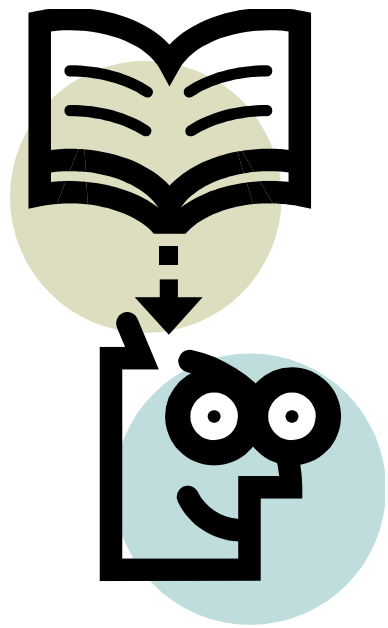
| 設置社區生產建設 基金（個） Community Economic Development Fund (Units) | 實際使用經費(元)Outlay(N.T \$) | | 社區活動中心 （幢） Community Activity Centers (Units) |
|--|----------------------------------|----------------------------|--|
| | 政府補助款 Government-Provided | 社區自籌款 Self-Provided | |
| - | 1,853,300 | 1,950,403 | 8 |
| - | 1,522,000 | 1,289,831 | 8 |
| - | 6,546,570 | 3,744,274 | 6 |
| 1 | 590,000 | 333,735 | 8 |
| - | 2,070,518 | 895,487 | 5 |
| - | 2,800,367 | 953,195 | 4 |
| - | 2,226,750 | 893,497 | 4 |
| - | 1,760,470 | 827,767 | 4 |
| - | 1,590,250 | 347,163 | 4 |
| - | 1,536,750 | 236,260 | 4 |
| - | 1,576,988 | 278,697 | 4 |

表9-2.推行社區發展工作成果(續完)

| 年度別 Fiscal Year | 社區發展工作項目 Work Items of Community Development | | | | | |
|--------------------|--|---|---|---|---|---|
| | 辦理社區幹部訓練(人次) Topic Training (Person-Times) | 辦理社區觀摩(人次) Community Exposition (Person-Times) | 社區長壽俱樂部(處) Elderly Community Club (Places) | 社區媽媽教室(班) Community Mothers' Common Room (Classes) | 社區守望相助隊(隊) Community Mutual-help Programs (Teams) | 社區民俗藝文康樂班隊(隊) Community Folk Custom Arts and Recreation Squads (Teams) |
| 民國97年 2008 | 433 | 1,025 | 7 | 5 | 3 | 5 |
| 民國98年 2009 | 334 | 1,132 | 7 | 5 | 3 | 4 |
| 民國99年 2010 | 317 | 244 | 15 | 17 | 3 | 5 |
| 民國100年2011 | 37 | 64,813 | 5 | 4 | 4 | 5 |
| 民國101年2012 | 372 | 572 | 5 | 3 | 6 | 5 |
| 民國102年2013 | 235 | 452 | 5 | 2 | 4 | 3 |
| 民國103年2014 | 164 | 462 | 5 | 2 | 4 | 2 |
| 民國104年2015 | 183 | 330 | 5 | 2 | 3 | 2 |
| 民國105年2016 | 78 | 343 | 5 | 2 | 3 | 2 |
| 民國106年2017 | 46 | 303 | 3 | 2 | 2 | 1 |
| 民國107年2018 | 6 | 270 | 3 | 2 | 3 | 1 |

Table 9-2. Achievements of Community Development(Cont.End)

| 社區發展工作項目 Work Items of Community Development | | | | | | | | |
|--|--|---------------------------------------|----------------------------------|--|---|---|--|--|
| 社區志願服務 Community Volunteer Service | | 辦理社區照顧關 懷據點（處） | 社區圖書室 （處） | 社區刊物 （期） | 服務成果 Achievements of Services | | | |
| 團隊（隊） Teams (Groups) | 志工數（人） No. of Volunteers (Persons) | Community Care Centers (Places) | Community Library (Places) | Community Publications (Serials) | 福利服務或活動 （受益人次） Welfare Services or Activities (Beneficiary-Times) | 其他服務 （受益人次） Other Services (Beneficiary- Times) | | |
| 12 | ... | ... | 2 | - | ... | ... | | |
| 13 | ... | ... | 2 | 1 | ... | ... | | |
| 64 | ... | ... | 2 | - | ... | ... | | |
| 15 | ... | ... | 1 | 1 | ... | ... | | |
| 14 | 426 | 9 | - | 2 | 3,309 | 5,760 | | |
| 7 | 375 | 9 | - | - | 7,350 | 4,384 | | |
| 8 | 384 | 6 | - | - | 8,350 | 7,230 | | |
| 10 | 291 | 6 | - | - | 7,014 | 5,438 | | |
| 12 | 315 | 6 | - | - | 6,262 | 4,629 | | |
| 13 | 287 | 5 | - | - | 10,572 | 4,133 | | |
| 6 | 336 | 5 | 1 | - | 6,455 | 2,042 | | |

表9-3.身心障礙人數

單位：人

| 年底別 End of Year | 身心障礙人數 | | | | | | | |
|--------------------|-------------------|-----------|-------------|----------------|-----------|-------------|--------------------------------|-------------|
| | 總計 Grand Total | | | 領有舊制身心障礙證明者 | | | | |
| | | | | 合計 Total | | | 視覺 障礙者 Vision Disability | |
| | 合計 Total | 男 Male | 女 Female | 計 Sub-total | 男 Male | 女 Female | 男 Male | 女 Female |
| 民國97年 2008 | 1,664 | 941 | 723 | 1,664 | 941 | 723 | 43 | 61 |
| 民國98年 2009 | 1,694 | 955 | 739 | 1,694 | 955 | 739 | 42 | 61 |
| 民國99年 2010 | 1,720 | 977 | 743 | 1,720 | 977 | 743 | 50 | 58 |
| 民國100年 2011 | 1,794 | 999 | 795 | 1,794 | 999 | 795 | 50 | 68 |
| 民國101年 2012 | 1,833 | 1,022 | 811 | 1,685 | 946 | 739 | 48 | 64 |
| 民國102年 2013 | 1,865 | 1,024 | 841 | 1,426 | 810 | 616 | 38 | 52 |
| 民國103年 2014 | 1,856 | 1,030 | 826 | 1,263 | 728 | 535 | 31 | 45 |
| 民國104年 2015 | 1,888 | 1,049 | 839 | 1,095 | 634 | 461 | 25 | 37 |
| 民國105年 2016 | 1,909 | 1,047 | 862 | 796 | 462 | 334 | 21 | 30 |
| 民國106年 2017 | 1,884 | 1,047 | 837 | 462 | 251 | 211 | 18 | 24 |
| 民國107年 2018 | 1,856 | 1,016 | 840 | 173 | 86 | 87 | 7 | 12 |

資料來源：臺南市政府社會局。

備註：身心障礙101年7月改新制證明

Table 9-3. The Disabled Population

Unit : Persons

| The Disabled Population | | | | | | | | | | | | | |
|--------------------------------------|--------|------------------------|--------|--------------------------------|--------|------------------|--------|-------------------|--------|---------------------------------------|--------|----------------------------|--------|
| With Disability Manual by Old System | | | | | | | | | | | | | |
| 聽覺機能 障礙者 | | 平衡機能 障礙者 | | 聲音機能或語言 機能障礙者 | | 肢體 障礙者 | | 智能 障礙者 | | 重要器官 失去功能者 | | 顏面損傷者 | |
| Hearing Dysfunction | | Balance Dysfunction | | Voice or Speech Dysfunction | | Limbs Disability | | Mental Disability | | Losing Functions of Primary Organs | | Suffering Facial Damage | |
| 男 | 女 | 男 | 女 | 男 | 女 | 男 | 女 | 男 | 女 | 男 | 女 | 男 | 女 |
| Male | Female | Male | Female | Male | Female | Male | Female | Male | Female | Male | Female | Male | Female |
| 110 | 77 | 3 | 2 | 18 | 4 | 422 | 298 | 75 | 52 | 97 | 60 | 2 | 3 |
| 118 | 78 | 5 | 4 | 18 | 5 | 404 | 297 | 78 | 52 | 104 | 61 | 4 | 3 |
| 127 | 79 | 6 | 3 | 18 | 4 | 395 | 297 | 76 | 56 | 107 | 53 | 4 | 3 |
| 130 | 82 | 8 | 4 | 18 | 5 | 379 | 311 | 82 | 60 | 120 | 57 | 4 | 3 |
| 118 | 80 | 7 | 5 | 17 | 3 | 363 | 276 | 82 | 62 | 122 | 59 | 4 | 3 |
| 98 | 63 | 6 | 4 | 12 | 2 | 320 | 238 | 74 | 54 | 108 | 53 | 4 | 3 |
| 84 | 49 | 5 | 3 | 10 | 2 | 297 | 219 | 70 | 52 | 94 | 41 | 3 | 3 |
| 69 | 43 | 5 | 3 | 10 | 1 | 279 | 197 | 49 | 33 | 80 | 34 | 3 | 2 |
| 55 | 38 | 3 | 2 | 6 | 1 | 212 | 153 | 27 | 11 | 67 | 29 | 2 | - |
| 45 | 28 | 1 | 2 | 5 | 1 | 103 | 101 | 13 | 4 | 39 | 18 | - | - |
| 22 | 20 | - | 1 | - | - | 35 | 37 | 2 | - | 14 | 5 | - | - |

Source: Bureau of Social Affairs, Tainan City Government.

表9-3.身心障礙人數（續1）

單位：人

| 年底別 End of Year | 身心障礙人數 | | | | | | | | | |
|--------------------|-------------------------|-------------|------------------|-------------|----------------|-------------|------------------------------|-------------|---------------------------|-------------|
| | 領有舊制身心障礙證明者 | | | | | | | | | |
| | 植物人 Vegetative State | | 失智症者 Dementia | | 自閉症者 Autism | | 慢性精神病患者 Chronic Psychosis | | 多重障礙者 Multi-Disability | |
| | 男 Male | 女 Female | 男 Male | 女 Female | 男 Male | 女 Female | 男 Male | 女 Female | 男 Male | 女 Female |
| 民國97年 2008 | 5 | 5 | 24 | 35 | 2 | - | 64 | 59 | 72 | 63 |
| 民國98年 2009 | 5 | 4 | 30 | 35 | 2 | - | 65 | 62 | 76 | 72 |
| 民國99年 2010 | 6 | 4 | 32 | 39 | 2 | - | 68 | 64 | 82 | 78 |
| 民國100年 2011 | 7 | 4 | 32 | 42 | 2 | - | 67 | 67 | 95 | 88 |
| 民國101年 2012 | 5 | 4 | 24 | 39 | 2 | - | 63 | 64 | 85 | 75 |
| 民國102年 2013 | 5 | 4 | 18 | 28 | 2 | - | 51 | 51 | 71 | 60 |
| 民國103年 2014 | 4 | 3 | 12 | 14 | 1 | - | 50 | 49 | 66 | 52 |
| 民國104年 2015 | 3 | 3 | 10 | 10 | - | - | 45 | 47 | 56 | 48 |
| 民國105年 2016 | 2 | - | 7 | 10 | - | - | 28 | 28 | 32 | 31 |
| 民國106年 2017 | 1 | - | 5 | 8 | - | - | 8 | 10 | 13 | 15 |
| 民國107年 2018 | 0 | - | 3 | 5 | - | - | 1 | 2 | 2 | 5 |

資料來源：臺南市政府社會局。

Table 9-3. The Disabled Population (Cont.1)

Unit : Persons

| The Disabled Population | | | | | | | | | | |
|--|-------------|--|-------------|--------------|-------------|---|-----------|-------------|---|-------------|
| With Disability Manual by Old System | | | | | | 領有新制身心障礙證明者 With Disability Identification by New System | | | | |
| 頑性（難治型）癲癇症者 Stubborn (Difficult-to-Cure) Epilepsy | | 因罕見疾病而致身心功能障礙者 Caused by Infrequent Disease | | 其他 Others | | 合計 Total | | | 神經系統構造及精神、心智功能 Mental Functions & Structures of the Nervous System | |
| 男 Male | 女 Female | 男 Male | 女 Female | 男 Male | 女 Female | 計 Sub-total | 男 Male | 女 Female | 男 Male | 女 Female |
| 3 | 3 | - | - | 1 | 1 | - | - | - | - | - |
| 3 | 4 | - | - | 1 | 1 | - | - | - | - | - |
| 3 | 3 | - | 1 | 1 | 1 | - | - | - | - | - |
| 4 | 2 | - | 1 | 1 | 1 | - | - | - | - | - |
| 5 | 3 | - | 1 | 1 | 1 | 148 | 76 | 72 | 12 | 22 |
| 2 | 2 | - | 1 | 1 | 1 | 439 | 214 | 225 | 44 | 61 |
| - | 1 | - | 1 | 1 | 1 | 593 | 302 | 291 | 67 | 66 |
| - | 1 | - | 1 | - | 1 | 793 | 415 | 378 | 105 | 97 |
| - | - | - | 1 | - | - | 1113 | 585 | 528 | 152 | 155 |
| - | - | - | - | - | - | 1422 | 796 | 626 | 178 | 176 |
| - | - | - | - | - | - | 1683 | 930 | 753 | 192 | 201 |

Source: Bureau of Social Affairs, Tainan City Government.

表9-3.身心障礙人數（續完）

單位：人

| 年底別 End of Year | 身心障礙人數 | | | | | | | | |
|--------------------|--|-------------|---|-------------|---|-------------|--|-------------|---|
| | 領有新制身心障礙證明者 With Disability Identification by New System | | | | | | | | |
| | 眼、耳及相關構造與感官功能及疼痛 Sensory Functions & Pain ; The Eye, Ear and Related Structures | | 涉及聲音與言語構造及其功能 Functions & Structures of/Involved in Voice and Speech | | 循環、造血、免疫與呼吸系統構造及其功能 Functions & Structures of/Related to the Cardiovascular, Haematological, Immunological and Respiratory Systems | | 消化、新陳代謝與內分泌系統相關構造及其功能 Functions & Structures of/Related to the Digestive, Metabolic and Endocrine Systems | | |
| | 男 Male | 女 Female | 男 Male | 女 Female | 男 Male | 女 Female | 男 Male | 女 Female | |
| 民國97年 2008 | - | - | - | - | - | - | - | - | - |
| 民國98年 2009 | - | - | - | - | - | - | - | - | - |
| 民國99年 2010 | - | - | - | - | - | - | - | - | - |
| 民國100年 2011 | - | - | - | - | - | - | - | - | - |
| 民國101年 2012 | 27 | 14 | 2 | 1 | 6 | - | 2 | - | - |
| 民國102年 2013 | 61 | 52 | 3 | 1 | 10 | 5 | 7 | 1 | 1 |
| 民國103年 2014 | 83 | 75 | 3 | 2 | 16 | 8 | 10 | - | - |
| 民國104年 2015 | 103 | 92 | 5 | 3 | 27 | 12 | 12 | 2 | 2 |
| 民國105年 2016 | 129 | 104 | 7 | 3 | 32 | 16 | 9 | 2 | 2 |
| 民國106年 2017 | 162 | 120 | 8 | 3 | 46 | 13 | 15 | 2 | 2 |
| 民國107年 2018 | 193 | 134 | 12 | 4 | 64 | 25 | 17 | 4 | 4 |

資料來源：臺南市政府社會局。

Table 9-3. The Disabled Population (Cont.End)

Unit : Persons

| The Disabled Population | | | | | | | | | | 占全區總人口 比率(%) |
|---|-------------|---|-------------|--|-------------|---|-------------|---|-------------|--|
| 領有新制身心障礙證明者 With Disability Identification by New System | | | | | | | | | | |
| 泌尿與生殖系統相關構造 及其功能 Functions & Structures of/ Related to the Genitourinary and Reproductive Systems | | 神經、肌肉、骨骼之 移動相關構造及其功 能 Neuromusculoskeletal and Movement Related Functions & Structures | | 皮膚與相關構造及 其功能 Functions & Related Structures of the Skin | | 跨兩類別以上者 More than two Classifications | | 舊制轉換新制暫 無法歸類者 Not Classified Temporarily | | The Disabled as a Percentage of Total Population |
| 男 Male | 女 Female | 男 Male | 女 Female | 男 Male | 女 Female | 男 Male | 女 Female | 男 Male | 女 Female | |
| - | - | - | - | - | - | - | - | - | - | 4.58 |
| - | - | - | - | - | - | - | - | - | - | 4.77 |
| - | - | - | - | - | - | - | - | - | - | 4.88 |
| - | - | - | - | - | - | - | - | - | - | 4.95 |
| 4 | 2 | 15 | 25 | - | - | 8 | 8 | - | - | 7.16 |
| 11 | 14 | 44 | 64 | 2 | - | 32 | 25 | - | 2 | 7.36 |
| 21 | 19 | 63 | 81 | 2 | - | 37 | 38 | - | 2 | 7.40 |
| 26 | 20 | 82 | 108 | 2 | 1 | 52 | 42 | 1 | 1 | 7.62 |
| 32 | 26 | 152 | 147 | 2 | 3 | 69 | 70 | 1 | 2 | 7.79 |
| 40 | 33 | 255 | 197 | 4 | 3 | 87 | 77 | 1 | 2 | 7.77 |
| 44 | 37 | 308 | 254 | 4 | 3 | 95 | 89 | 1 | 2 | 7.77 |

Source: Bureau of Social Affairs, Tainan City Government.

表9-4.低收入戶戶數及人數

單位：戶、人

| 年別 Year | 總計（年底） Grand Total(End of Year) | | | | 第一款 Class 1 | |
|------------|------------------------------------|--|---------------|--|------------------|---------------|
| | 戶數 Households | 占全市總戶數比率(%) As a Percentage of Total Households of the City | 人數 Persons | 占全市總人口比率(%) As a Percentage of Total Population of the City | 戶數 Households | 人數 Persons |
| | | | | | | |
| 民國97年 2008 | 62 | 0.69 | 92 | 0.35 | 2 | 2 |
| 民國98年 2009 | 73 | 0.81 | 125 | 0.47 | 2 | 2 |
| 民國99年 2010 | 78 | 0.86 | 140 | 0.54 | 2 | 2 |
| 民國100年2011 | 93 | 1.02 | 194 | 0.75 | 2 | 2 |
| 民國101年2012 | 102 | 1.12 | 172 | 0.67 | 8 | 8 |
| 民國102年2013 | 95 | 0.87 | 157 | 0.60 | 1 | 1 |
| 民國103年2014 | 95 | 0.87 | 152 | 0.60 | 1 | 1 |
| 民國104年2015 | 96 | 0.94 | 154 | 0.67 | 1 | 1 |
| 民國105年2016 | 94 | 0.92 | 150 | 0.68 | 1 | 1 |
| 民國106年2017 | 97 | 0.97 | 155 | 0.72 | 1 | 1 |
| 民國107年2018 | 101 | 1.01 | 167 | 0.82 | 1 | 1 |

資料來源：本所社會課。

備註：

Table 9-4. Households and Persons of Low-Income Families

Unit: Households,
Persons,

| 第二款 Class 2 | | 第三款 Class 3 | |
|------------------|---------------|------------------|---------------|
| 戶數 Households | 人數 Persons | 戶數 Households | 人數 Persons |
| 16 | 20 | 44 | 70 |
| 16 | 20 | 55 | 103 |
| 15 | 19 | 61 | 119 |
| 24 | 31 | 67 | 161 |
| 47 | 61 | 47 | 103 |
| 47 | 58 | 47 | 98 |
| 44 | 53 | 50 | 98 |
| 43 | 53 | 52 | 100 |
| 39 | 48 | 54 | 101 |
| 39 | 48 | 57 | 106 |
| 40 | 48 | 60 | 118 |

Source: Social Affairs Section.

表9-5.辦理調解業務概況

單位：件

| 年別 Year | 年底調解委員數 (人) No. of Mediators, End of Year (Persons) | 結案件數總計 Grand Total | | | 民事結案件數 | | |
|---------------|---|-----------------------|---------------|------------------|---------------|------------------|---------------|
| | | | | | 合計Total | | 債權、債務 |
| | | 合計 Total | 成立 Settled | 不成立 Unsettled | 成立 Settled | 不成立 Unsettled | 成立 Settled |
| 民國 97 年 2008 | 10 | 83 | 43 | 40 | 6 | 23 | 6 |
| 民國 98 年 2009 | 10 | 42 | 27 | 15 | 2 | 5 | 2 |
| 民國 99 年 2010 | 10 | 109 | 75 | 34 | 2 | 15 | - |
| 民國 100 年 2011 | 10 | 120 | 95 | 25 | 9 | 18 | 2 |
| 民國 101 年 2012 | 10 | 117 | 88 | 29 | 11 | 12 | 6 |
| 民國 102 年 2013 | 10 | 117 | 84 | 33 | 12 | 15 | 12 |
| 民國 103 年 2014 | 10 | 126 | 101 | 25 | 18 | 5 | 18 |
| 民國 104 年 2015 | 9 | 105 | 80 | 25 | 11 | 11 | 9 |
| 民國 105 年 2016 | 8 | 109 | 83 | 26 | 22 | 13 | 16 |
| 民國 106 年 2017 | 8 | 137 | 113 | 24 | 27 | 14 | 18 |
| 民國 107 年 2018 | 10 | 117 | 100 | 17 | 18 | 8 | 16 |

資料來源：本所民政及人文課。

Table 9-5. Cases of Mediation

Unit:Cases

| Civil Case | | | | | | |
|------------------|---------------------------------------|--------------------------|----------------|------------------|---------------|------------------|
| Credit & Debt | 物權(房地產)Power of Property(Real Estate) | 親屬(婚姻)Relative(Marriage) | 繼承 Inheritance | | | |
| 不成立 Unsettled | 成立 Settled | 不成立 Unsettled | 成立 Settled | 不成立 Unsettled | 成立 Settled | 不成立 Unsettled |
| 14 | - | 8 | - | - | - | - |
| 4 | - | 1 | - | - | - | - |
| 5 | 2 | 8 | - | - | - | - |
| 5 | 7 | 13 | - | - | - | - |
| 7 | 4 | 4 | 1 | 1 | - | - |
| 15 | - | - | - | - | - | - |
| 4 | - | 1 | - | - | - | - |
| 6 | 2 | 5 | - | - | - | - |
| 12 | 4 | 1 | - | - | - | - |
| 12 | 6 | - | - | - | - | - |
| 7 | 1 | - | - | - | - | - |

Source:Civil Affairs and Humanity Section.

表9-5.辦理調解業務概況(續 1)

單位：件

| 年別 Year | 民事結案件數 | | | |
|---------------|--|------------------|------------------|------------------|
| | 商事（公害）Commercial Business(Public Damage) | | 營建工程Construction | |
| | 成立 Settled | 不成立 Unsettled | 成立 Settled | 不成立 Unsettled |
| 民國 97 年 2008 | - | - | - | - |
| 民國 98 年 2009 | - | - | - | - |
| 民國 99 年 2010 | - | - | - | 1 |
| 民國 100 年 2011 | - | - | - | - |
| 民國 101 年 2012 | - | - | - | - |
| 民國 102 年 2013 | - | - | - | - |
| 民國 103 年 2014 | - | - | - | - |
| 民國 104 年 2015 | - | - | - | - |
| 民國 105 年 2016 | 1 | - | - | - |
| 民國 106 年 2017 | 1 | - | - | 1 |
| 民國 107 年 2018 | - | - | - | - |

資料來源：本所民政及人文課。

Table 9-5. Cases of Mediation(Cont. 1)

Unit:Cases

| Civil Case | |
|---------------|------------------|
| 其他 Others | |
| 成立 Settled | 不成立 Unsettled |
| - | 1 |
| - | - |
| - | 1 |
| - | - |
| - | - |
| - | - |
| - | - |
| - | - |
| 1 | - |
| 2 | 1 |
| 1 | 1 |

Source:Civil Affairs and Humanity Section.

表9-5.辦理調解業務概況(續完)

單位：件

| 年別 Year | 刑事結案件數 | | | | | | | |
|---------------|---------------|------------------|--|------------------|---|------------------|---------------|------------------|
| | 合計 Total | | 妨害風化 Offense Against Sexual Morality | | 妨害婚姻及家庭 Offense Against Marriage and Family | | 傷害 Injury | |
| | 成立 Settled | 不成立 Unsettled | 成立 Settled | 不成立 Unsettled | 成立 Settled | 不成立 Unsettled | 成立 Settled | 不成立 Unsettled |
| 民國 97 年 2008 | 37 | 17 | - | - | - | - | 37 | 16 |
| 民國 98 年 2009 | 25 | 10 | - | - | - | - | 25 | 10 |
| 民國 99 年 2010 | 73 | 19 | - | - | - | - | 72 | 18 |
| 民國 100 年 2011 | 86 | 7 | - | - | - | - | 86 | 7 |
| 民國 101 年 2012 | 77 | 17 | - | - | - | - | 77 | 17 |
| 民國 102 年 2013 | 72 | 18 | - | - | - | - | 70 | 18 |
| 民國 103 年 2014 | 83 | 20 | - | - | - | - | 83 | 20 |
| 民國 104 年 2015 | 69 | 14 | - | - | - | - | 64 | 12 |
| 民國 105 年 2016 | 61 | 13 | - | - | - | - | 54 | 13 |
| 民國 106 年 2017 | 86 | 10 | - | - | - | - | 81 | 8 |
| 民國 107 年 2018 | 82 | 9 | - | - | - | - | 82 | 9 |

資料來源：本所民政及人文課。

Table 9-5. Cases of Mediation(Cont. End)

Unit:Cases

| Criminal Cases | | | | | | | |
|--|------------------|--|------------------|---|------------------|---------------|------------------|
| 妨害自由名譽信用及秘密 Offense Against Personal Liberty, Reputation, Credit and Personal Privacy | | 詐欺侵佔及竊盜 Fraudulency, Misappropriation and Larceny | | 毀棄損壞 Destruction, Abandonment, and Damage of Public and Other Property | | 其他 Others | |
| 成立 Settled | 不成立 Unsettled | 成立 Settled | 不成立 Unsettled | 成立 Settled | 不成立 Unsettled | 成立 Settled | 不成立 Unsettled |
| - | - | - | - | - | - | - | 1 |
| - | - | - | - | - | - | - | - |
| - | - | - | - | 1 | 1 | - | - |
| - | - | - | - | - | - | - | - |
| - | - | - | - | - | - | - | - |
| 1 | - | - | - | 1 | - | - | - |
| - | - | - | - | - | - | - | - |
| - | - | - | 1 | 4 | - | 1 | 1 |
| 1 | - | - | - | 6 | - | - | - |
| 1 | - | - | 1 | 4 | 1 | - | - |
| - | - | - | - | - | - | - | - |

Source:Civil Affairs and Humanity Section.

9-6 獨居老人人口數

Table 9-6. Number of Elders Living Alone

| 年底別及里別 End of Year & Village | 總人數Grand Total | | | 類型Type | | | |
|---------------------------------|----------------|-----------|-------------|-------------|--|-----------------------------|---------------------------|
| | 合計 Total | 男 Male | 女 Female | 合計 Total | 中(低)收入戶 Medium & Low Income Family | 榮民 Veteran Servicemen | 一般老人 General Status |
| 民國 97 年底 2008 | 134 | 47 | 87 | 134 | 20 | 1 | 113 |
| 民國 98 年底 2009 | 141 | 55 | 86 | 141 | 22 | - | 119 |
| 民國 99 年底 2010 | 115 | 39 | 76 | 115 | 19 | - | 96 |
| 民國 100 年底 2011 | 103 | 42 | 61 | 103 | 20 | 3 | 80 |
| 民國 101 年底 2012 | 85 | 35 | 50 | 85 | 18 | - | 67 |
| 民國 102 年底 2013 | 89 | 38 | 51 | 89 | 18 | - | 71 |
| 民國 103 年底 2014 | 87 | 38 | 49 | 87 | 15 | - | 72 |
| 民國 104 年底 2015 | 95 | 41 | 54 | 95 | 13 | - | 82 |
| 民國 105 年底 2016 | 79 | 32 | 47 | 79 | 12 | - | 67 |
| 民國 106 年底 2017 | 65 | 24 | 41 | 65 | 8 | - | 57 |
| 民國 107 年底 2018 | 70 | 25 | 45 | 70 | 9 | - | 61 |
| 下營里 Xiaying Village | 2 | - | 2 | 2 | - | - | 2 |
| 仁里里 Renli Village | 1 | 1 | - | 1 | 1 | - | - |
| 大吉里 Datun Village | 13 | 6 | 7 | 13 | 1 | - | 12 |
| 宅內里 Zhainei Village | 2 | - | 2 | 2 | - | - | 2 |
| 後街里 Houjie Village | 3 | 2 | 1 | 3 | 2 | - | 1 |
| 新興里 Sinsing Village | 2 | 2 | - | 2 | 1 | - | 1 |
| 營前里 Vingcian Village | 3 | 1 | 2 | 3 | 1 | - | 2 |
| 紅甲里 Hongjia Village | 37 | 14 | 23 | 37 | 2 | - | 35 |
| 茅營里 Maoying Village | 3 | 1 | 2 | 3 | - | - | 3 |
| 西連里 Silian Village | 3 | - | 3 | 3 | - | - | 3 |
| 賀建里 Hejian Village | 1 | - | 1 | 1 | 1 | - | - |
| 開化里 Kaihua Village | - | - | - | - | - | - | - |

資料來源：本所社會課。

Source: Social Affairs Section.

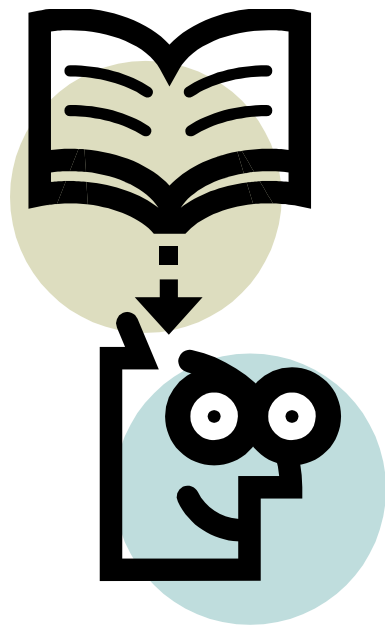

中華民國107年
下營區統計年報

編印者：臺南市下營區公所

區長：姜家彬

工作人員：會計室主任 顏价宏

資料索取：臺南市下營區公所

地址：臺南市下營區中山路一段170號

電話：(06)6897991

出版日期：中華民國108年7月