

法定本

機關編號

03-074

臺南市後壁區公所

中華民國 100 年度

(自100年1月1日起至100年12月31日止)

單位預算

臺南市後壁區公所

目 錄

中華民國 100 年度

甲、總 說 明	第 1 頁至第 4 頁
乙、主 要 表	
1、歲入來源別預算表	第 5 頁至第 5 頁
2、歲出機關別預算表	第 6 頁至第 8 頁
丙、附 屬 表	
1、歲入項目說明提要與預算明細表	第 9 頁至第 13 頁
2、歲出計畫說明提要與各項費用明細表	第 14 頁至第 28 頁
3、歲出用途別科目分析表	第 29 頁至第 30 頁
4、資本支出分析表	第 31 頁至第 31 頁
5、人事費彙計表	第 32 頁至第 32 頁
6、人事費分析表	第 33 頁至第 35 頁
7、約聘僱人員費用彙計表	第 36 頁至第 36 頁
8、公務車輛明細表	第 37 頁至第 38 頁
9、歲出按職能及經濟性綜合分類表	第 39 頁至第 40 頁

預算總說明

臺南市後壁區公所
預 算 總 說 明

中 華 民 國 100 年 度

一、現行法定職掌：

(一)機關主要職掌：依法辦理後壁區公所轄頂長里、仕安里、平安里、竹新里、新東里、新嘉里、烏樹里．．．．等21里自治事項，並執行上級政府委辦事項。

(二)內部分層業務：

1. 民政課：掌理自治行政、選舉、地政、三七五減租、殯葬管理、禮俗宗教、慶典活動、史蹟文獻、里行政、區里民活動中心經營管理、區政諮詢委員相關業務、教育文化、環境衛生、公共衛生、國民教育、國民體育、運動場館維護管理、協辦民防、防災救災、兵役、圖書管理、原住民行政、客家行政及其他有關民政業務事項。

2. 社會課：掌理社會福利、社會救助、老弱無後及災民收容安置、全民健保、勞工行政、合作事業、社區發展、人口政策宣導暨移民生活輔導、國民年金、就業輔導、人民團體輔導及其他有關社政事項。

3. 建設課：掌理土木工程、都市計畫、非都市土地規劃、公共建設、道路養護、農路改善、公園管理維護、路樹維護、雨水污水下水道工程、水利工程、里小型工程、水土保持、非重劃農路、農地重劃、山坡地保育、交通、觀光、簡易自來水、建築管理、違章建築查報處理、公用事業、公平交易、消費者保護、路燈維護、停車場管理、工商管理及其他有關基層建設事項。

4. 農業課：掌理農林漁牧管理、農業推廣、農藥管理、糧食、農產運銷及農情調查、產業調查分析、產業發展與推廣、生態保育、動物防疫、動物保護、畜牧行政及其他有關農業事項。

5. 秘書室：掌理研考、文書、印信、法制、國家賠償、訴願、調解行政、庶務、採購發包、工友及臨時人員管理、辦公廳舍管理、財產管理、資訊管理、檔案、出納、協助稅捐稽徵、為民服務、新聞發布、公共關係及不屬其他課室事項。

6. 人事室：辦理人事管理事項。

7. 會計室：辦理歲計、會計及統計事項。

8. 政風室：辦理政風事項。

臺南市後壁區公所
預算總說明

中華民國 100 年度

(三)組織系統圖

後壁區公所組織系統圖

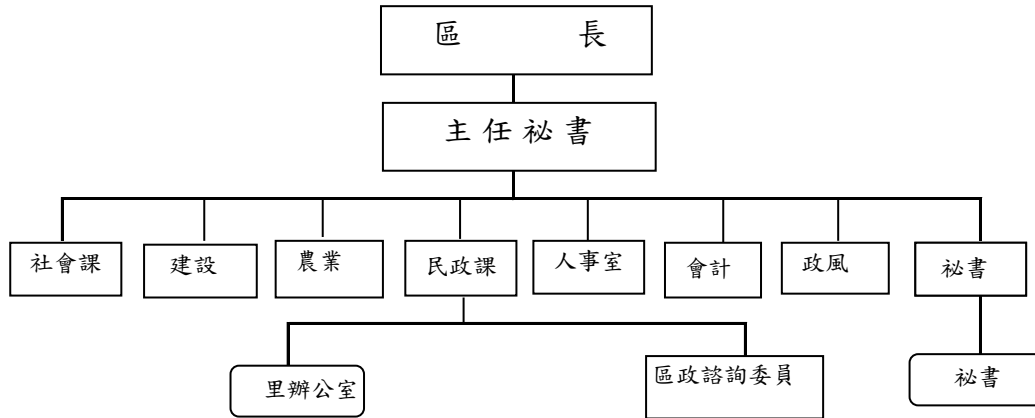

(四)員額編制表

員額編制表

類 別	法定編制員額	本年度預算員額	上年度預算員額
職員	57	57	
約僱人員	2	2	
技工	2	2	
駕駛			
工友	4	4	
合 計	65	65	

臺南市後壁區公所
預 算 總 說 明

中華民國 100 年 度

二、本年度施政(包括業務及工作重點暨預算提要)：

(一)本年度施政目標及重點

- 1、落實市民申訴陳情案件、建議案件、瞭解民情、廣徵市政建設興革意見，加強地方建設。
- 2、推行地方自治奠定里鄰基礎並辦理藝文、體育、睦鄰互助聯誼活動，推行環境清潔工作、提倡正當休閒、改善居家環境品質。
- 3、賡續辦理社會救助、社會福利、社區發展等工作，落實社會福利政策。
- 4、賡續輔導人民團體、健全組織、發揮功能，並辦理防災綜合演習，加強環保、治安、美化、交通、育樂等工作。
- 5、賡續發展工商、農林漁牧業，提供土地利用價值，推行政府決策，發展地方經濟。
- 6、賡續辦理鄰里公園維護管理、落實基層建設，以提供民眾休憩活動之場所。
- 7、進行「區政發展計畫」，藉由願景的規劃來凝聚居民的共識，期能共同推行塑造的發展特色與打造區民理想的生活環境。
- 8、賡續推行兵役政策滿足平時戰時人力運用，增強國力，保障社會，鞏固國防。
- 9、依法辦理全民健保第五、六類及里鄰長保險業務，保障被保險人權益。

(二)、歲入部份：14,731千元，歲出104,810千元

1. 證照費收入	39千元	1. 行政管理	64,250千元
2. 場地設施使用費收入	14,615千元	2. 民政工作	17,208千元
3. 利息收入	30千元	3. 殯葬工作	5,449千元
4. 廢舊物資售價	2千元	4. 文化工作及文化建築設備	1,379千元
5. 其他雜項收入	45千元	5. 農業工作及農業建築設備	415千元
		6. 交通工作及交通建築設備	15,421千元
		7. 社政工作	688千元

三、公共造產基金99年度執行預算後100年度需補辦預算明細如表(一)：

臺南市後壁區公所
公共造產基金
補辦預算明細表

(表一)

中華民國100年度

新臺幣：元

項 目	金額	辦理年度	說明
固定資產建設改良擴充			
一般建築及設備			
無形資產	925,000	99年度	簽於98年12月28日0980008696准先行辦理補辦預算數(納骨堂資訊化管理系統暨圖資數位化系統軟體)
交通及運輸設備	95,000	99年度	簽於99年06月25日0990007577准先行辦理補辦預算數(納骨堂因業務及法會需要安裝廣播音響設備)
雜項設備	500,000	99年度	簽於99年07月06日0990007866准先行辦理補辦預算數(納骨堂夜間照明路燈)規劃設計費及工程款
雜項設備	214,587	99年度	簽於99年07月01日0990007710准先行辦理補辦預算數(納骨堂業務因配合管理及總務需要增購影印機乙台)
雜項設備	323,337	99年度	簽於99年07月19日0990008146准先行辦理補辦預算數(納骨堂一樓大廳購置箱型室內冷氣機及室外機3組合安裝費、材料費)
土地改良物	537,501	99年度	簽於99年03月11日0990001433及99年04月23日0990006046准先行辦理補辦預算數(第七公墓納骨堂園區內停車場及週邊設施工程)
房屋及建築	900,000	99年度	簽於99年07月06日0990007870准先行辦理補辦預算數(納骨堂服務中心前廣場停車棚)規劃設計費及工程款
總 計	\$ 3,495,425		

主 要 表

臺南市後壁區公所 歲入來源別預算表

中華民國 100 年度

單位：新臺幣千元

科 目				本年度 預算數	上年度 預算數	前年度 決算數	本年度與 上年度比較	說明及法令依據	
款	項	目	節						名稱及編號
				合計	14,731	-	-	14,731	
				經常門合計	14,731	-	-	14,731	
03				04000000000	14,654	-	-	14,654	
	00			規費收入					
	9			04030740000	14,654	-	-	14,654	
		01		臺南市後壁區公所					
			01	04030740100	39	-	-	39	
				行政規費收入					
			01	04030740102	39	-	-	39	建築線費9千元
				證照費					分區使用證明30千元
		02		04030740200	14,615	-	-	14,615	
			01	使用規費收入					
				04030740213	14,615	-	-	14,615	公墓使用費收入215千元
				場地設施使用費					納骨堂場地設施使用收入14,400千元
04				06000000000	32	-	-	32	
	00			財產收入					
	9			06030740000	32	-	-	32	
		01		臺南市後壁區公所					
			01	06030740100	30	-	-	30	
				財產孳息					
			01	06030740101	30	-	-	30	各專戶利息收入30千元
				利息收入					
		02		06030740500	2	-	-	2	
			01	廢舊物資售價					
				06030740501	2	-	-	2	變賣已報廢財產、廢棄物品等收入2千元
				廢舊物資售價					
08				11000000000	45	-	-	45	
	00			其他收入					
	5			11030740000	45	-	-	45	
		01		臺南市後壁區公所					
			01	11030740200	45	-	-	45	
				雜項收入					
			01	11030740210	45	-	-	45	其他雜項收入15千元
				其他雜項收入					標單文件費30千元

臺南市後壁區公所
歲出機關別預算表

中華民國 100 年度

單位：新臺幣千元

科 目				本年度 預算數	上年度 預算數	前年度 決算數	本年度與 上年度比較	說 明
款	項	目 節	名稱及編號					
03				104,810	-	-	104,810	
	00							
	8							
		01						
				0003000000	104,810	-	-	104,810
				民政局主管				
				00030740000	104,810	-	-	104,810
				臺南市後壁區公所				
				33030740100	64,250	-	-	64,250
				一般行政				
		01		33030740101	64,250	-	-	64,250
				行政管理				
								一、本科目包括行政管理
								二、本年度預算數包括： 人事費56,502千元 業務費7,748千元
								三、本年度預算數與上年度比較： 增加 64,250千元 增列 人事費56,502千元 增列 業務費7,748千元
		02						
				33030740800	22,657	-	-	22,657
				區公所業務				
		01		33030740801	17,208	-	-	17,208
				民政工作				
								一、本科目包括民政工作
								二、本年度預算數包括： 人事費1,230千元 業務費15,978千元
								三、本年度預算數與上年度比較： 增加 17,208千元 增列 人事費1,230千元 增列 業務費15,978千元
		02						
				33030740802	5,449	-	-	5,449
				殯葬工作				
								一、本科目包括殯葬工作
								二、本年度預算數包括： 人事費1,136千元 業務費4,313千元
								三、本年度預算數與上年度比較： 增加 5,449千元 增列 人事費1,136千元 增列 業務費4,313千元
	03							
				53030740800	1,229	-	-	1,229
				區公所業務				
		01		53030740801	1,229	-	-	1,229
				文化工作				
								一、本科目包括文化工作
								二、本年度預算數包括： 人事費0千元 業務費1,229千元

臺南市後壁區公所
歲出機關別預算表

中華民國 100 年度

單位：新臺幣千元

科 目				本年度 預算數	上年度 預算數	前年度 決算數	本年度與 上年度比較	說 明
款	項	目 節	名稱及編號					
		04	53030749000 一般建築及設備	150	-	-	150	三、本年度預算數與上年度比較： 增加 1,229千元 增列 業務費1,229千元
		01	53030749002 文化建築及設備	150	-	-	150	一、本科目包括文化建築及設備 二、本年度預算數包括： 業務費0千元 設備及投資150千元
		05	58030740800 區公所業務	115	-	-	115	三、本年度預算數與上年度比較： 增加 150千元 增列 設備及投資150千元
		01	58030740801 農業工作	115	-	-	115	一、本科目包括農業工作 二、本年度預算數包括： 人事費0千元 業務費115千元
		06	58030749000 一般建築及設備	300	-	-	300	三、本年度預算數與上年度比較： 增加 115千元 增列 業務費115千元
		01	58030749002 農業建築及設備	300	-	-	300	一、本科目包括農業建築及設備 二、本年度預算數包括： 設備及投資300千元
		07	60030740800 區公所業務	8,971	-	-	8,971	三、本年度預算數與上年度比較： 增加 300千元 增列 設備及投資300千元
		01	60030740801 交通工作	8,971	-	-	8,971	一、本科目包括交通工作 二、本年度預算數包括： 人事費0千元 業務費8,971千元

臺南市後壁區公所
歲出機關別預算表

中華民國 100 年度

單位：新臺幣千元

科 目				本年度 預算數	上年度 預算數	前年度 決算數	本年度與 上年度比較	說 明
款	項	目	節					
		08		6,450	-	-	6,450	三、本年度預算數與上年度比較： 增加 8,971千元 增列 業務費8,971千元
			01	6,450	-	-	6,450	一、本科目包括交通建築及設備
								二、本年度預算數包括： 設備及投資6,450千元
								三、本年度預算數與上年度比較： 增加 6,450千元 增列 設備及投資6,450千元
		09		688	-	-	688	
			01	688	-	-	688	一、本科目包括社政工作
								二、本年度預算數包括： 人事費0千元 業務費688千元
								三、本年度預算數與上年度比較： 增加 688千元 增列 業務費688千元

附 屬 表

臺南市後壁區公所

歲入項目說明提要與預算明細表

經常門

中華民國 100 年度

單位：新臺幣元

行政規費收入—證照費	來源別子目及 細目編號	04030740102 行政規費收入-證照費		承辦單位	臺南市後壁區 公所	預算金額	39千元	行政規費收入—證照費
	歲入 項目 說明	一.項目內容：證照費。 二.法令依據：依據法令規定辦理。						
	科目名稱及編號	單位	數量	單價	預算數	說明及收入依據		
	合計				39,000			
	04030740102 證照費	年	1	9,000	9,000	建築線費		
		年	1	30,000	30,000	分區使用證明		

臺南市後壁區公所

歲入項目說明提要與預算明細表

經常門

中華民國 100 年度

單位：新臺幣元

使用規費收入 — 場地設施使用費	來源別子目及 細目編號	04030740213 使用規費收入-場地設施 使用費	承辦單位	臺南市後壁區 公所	預算金額	14,615千元	使用規費收入 — 場地設施使用費
	歲入項目 說明	<p>一.項目內容：場地設施使用費。</p> <p>二.法令依據：依據法令規定辦理。</p>					
	科目名稱及編號	單位	數量	單價	預算數	說明及收入依據	
	合計				14,615,000		
	04030740213	年	1	215,000	215,000	公墓使用費收入	
	場地設施使用費	年	1	14,400,000	14,400,000	納骨堂場地設施使用收入	

臺南市後壁區公所

歲入項目說明提要與預算明細表

經常門

中華民國 100 年度

單位：新臺幣元

財產孳息 利息收入	來源別子目及 細目編號	06030740101 財產孳息-利息收入	承辦單位	臺南市後壁區 公所	預算金額	30千元	財產孳息 利息收入
	歲入 項目 說明	一.項目內容：利息收入。 二.法令依據：依據法令規定辦理。					
	科目名稱及編號	單位	數量	單價	預算數	說明及收入依據	
	合計 06030740101 利息收入	年	1	30,000	30,000	各專戶利息收入	

臺南市後壁區公所

歲入項目說明提要與預算明細表

經常門

中華民國 100 年度

單位：新臺幣元

廢舊物資售價—廢舊物資售價

來源別子目及 細目編號	06030740501 廢舊物資售價-廢舊物 資售價	承辦單位	臺南市後壁區 公所	預算金額	2千元
歲入 項目 說明	一.項目內容：廢舊物資售價。 二.法令依據：依據法令規定辦理。				
科目名稱及編號	單位	數量	單價	預算數	說明及收入依據
合計 06030740501 廢舊物資售價	年	1	2,000	2,000	變賣已報廢財產、廢棄物品等收入

廢舊物資售價—廢舊物資售價

臺南市後壁區公所

歲入項目說明提要與預算明細表

經常門

中華民國 100 年度

單位：新臺幣元

雜項收入 其他雜項收入	來源別子目及 細目編號		11030740210 雜項收入-其他雜項收入	承辦單位	臺南市後壁區 公所	預算金額	45千元	雜項收入 其他雜項收入	
	歲入 項目 說明	一.項目內容：其他雜項收入。 二.法令依據：依據相關法令辦理。							
	科目名稱及編號	單位	數量	單價	預算數	說明及收入依據			
合計					45,000				
11030740210 其他雜項收入	年	1	15,000		15,000	其他雜項收入			
	年	1	30,000		30,000	標單文件費			

臺南市後壁區公所

歲出計畫說明提要與各項費用明細表

中華民國 100 年度

單位：新臺幣元

一般行政 行政管理	業務計畫及工作計畫 名稱與編號	33030740101 一般行政-行政管理	承辦單位	後壁區公所	預算金額	64,250千元	一般行政 行政管理
	歲出計畫 說明	一.計畫內容：辦理區公所一般性行政業務。 二.預期成果：如期完成					
用途別科目		單位	數量	單價	預算數	說明	
合計					64,250,000	市款64,250,000元	
0100 人事費					56,502,000	市款56,502,000元	
0103 法定編制人員待遇					39,974,643		
		年	1	39,974,643	39,974,643	職員薪資	
0105 技工及工友待遇					2,224,734		
		年	1	2,224,734	2,224,734	技工及工友待遇	
0111 獎金					7,638,497		
		年	1	2,700,497	2,700,497	考績獎金	
		年	1	4,938,000	4,938,000	年終工作獎金	
0121 其他給與					1,320,000		
		年	1	1,008,000	1,008,000	休假補助	
		年	1	312,000	312,000	交通補助費	
0131 加班值班費					1,424,122		
		年	1	1,424,122	1,424,122	不休假加班費	
0151 保險					3,920,004		
		年	1	2,637,000	2,637,000	健保保險補助	
		年	1	1,158,000	1,158,000	公保保險補助	
		年	1	125,004	125,004	勞保保險補助	
0200 業務費					7,748,000	市款7,748,000元	
0202 水電費					930,000		

臺南市後壁區公所

歲出計畫說明提要與各項費用明細表

中華民國 100 年度

單位：新臺幣元

用途別科目	單位	數量	單價	預算數	說明
0203 通訊費	年	1	130,000	130,000	水費
	年	1	800,000	800,000	電費
				400,000	
	年	1	20,000	20,000	數據通訊費
	年	1	210,000	210,000	辦公室通訊費
0213 資訊服務費	年	1	170,000	170,000	郵資
				130,000	
0221 稅捐及規費	年	1	130,000	130,000	資訊維護費
				204,280	
0231 保險費	年	1	80,000	80,000	地價稅
	年	1	124,280	124,280	車輛牌照稅燃料使用費
				96,855	
0249 臨時人員酬金	年	1	43,000	43,000	辦公建築物保險費
	年	1	53,855	53,855	車輛保險費
				2,792,962	
0250 按日按件計資酬金	人x天x月	2x30x13.5	870	704,700	臨時司機薪資及年終獎金
	人x月	2x12	1,566	37,584	臨時司機勞工退休準備金
	人x月	2x12	2,774	66,576	臨時司機勞健保
	人x天x月	6x30x13.5	709	1,722,870	6人技術單工薪資及年終獎金
	人x月	6x12	1,276	91,872	勞工退休準備金
	人x月	6x12	2,255	162,360	勞健保
	年	1	7,000	7,000	臨時人員酬金進位數
0271 物品				380,000	
	年	1	50,000	50,000	法律扶助顧問費
	年	1	330,000	330,000	調解委員出席費
0271 物品				598,176	

臺南市後壁區公所

歲出計畫說明提要與各項費用明細表

中華民國 100 年度

單位：新臺幣元

用途別科目	單位	數量	單價	預算數	說明
0279 一般事務費	年	1	598,176	598,176	車輛油料
				633,377	
	年	1	228,000	228,000	印刷費
	年	1	63,000	63,000	保全費
	年	1	50,000	50,000	自強活動費
	年	1	100,000	100,000	健康檢查費
0281 房屋建築養護費	年	1	192,000	192,000	基本辦公室費
	年	1	377	377	預算編列至千元進位數
0282 車輛及辦公器具養護費	年	1	139,000	139,000	辦公房舍修繕費
	年	1	314,350	314,350	車輛養護費檢驗費
0283 設施及機械設備養護費	年	1	620,000	620,000	機械設施維護費
	年	1	620,000	620,000	機械設施維護費
0291 國內旅費	年	1	233,000	233,000	國內旅費
	年	1	233,000	233,000	國內旅費
0298 特別費	年	1	276,000	276,000	區長特別費
	年	1	276,000	276,000	區長特別費

臺南市後壁區公所

歲出計畫說明提要與各項費用明細表

中華民國 100 年度

單位：新臺幣元

區公所業務 — 民政工作	業務計畫及工作計畫 名稱與編號	33030740801 區公所業務-民政工作	承辦單位	後壁區公所	預算金額	17,208千元	區公所業務 — 民政工作
	歲出計畫 說明	一.計畫內容：辦理民政防災等業務。 二.預期成果：如期完成					
用途別科目		單位	數量	單價	預算數	說明	
合計					17,208,000	市款17,208,000元	
0100 人事費					1,230,000	市款1,230,000元	
0111 獎金					957,000		
		年	1	957,000	957,000	代表慰問金	
0121 其他給與					38,000		
		年	1	38,000	38,000	里長福利互助金	
0131 加班值班費					235,000		
		年	1	144,000	144,000	災害應變中心值勤加班費	
		年	1	91,000	91,000	超時加班費	
0200 業務費					15,978,000	市款15,978,000元	
0203 通訊費					20,000		
		年	1	5,000	5,000	衛星數據通訊費	
		年	1	15,000	15,000	衛星電話費及資訓設備維護費等	
0250 按日按件計資酬金					621,000		
		年	1	616,000	616,000	區政諮詢委員出席費及交通費	
		年	1	5,000	5,000	民防講師鐘點費	
0279 一般事務費					14,834,000		
		年	1	11,340,000	11,340,000	里長辦公事務費	
		年	1	45,000	45,000	成立災害應變中心誤餐費	
		年	1	30,000	30,000	防災宣導費	

臺南市後壁區公所

歲出計畫說明提要與各項費用明細表

中華民國 100 年度

單位：新臺幣元

用途別科目	單位	數量	單價	預算數	說明
	年	1	5,000	5,000	管筏油料及維護費用
	年	1	50,000	50,000	民防講習雜支
	年	1	448,000	448,000	里民大會業務會報
	年	1	833,000	833,000	里鄰長報費
	人/年	289	2,000	578,000	里鄰長文康活動及業務會議經費（含訓練餐點費）
	人/年	15	800	12,000	調解委員自強活動費
	年	1	220,000	220,000	基本辦公費
	年	1	480,000	480,000	里鄰長健保費
	年	1	336,000	336,000	里長健康檢查費
	人/年	268	500	134,000	鄰長慰問經費
	年	1	8,000	8,000	里鄰長訓練籌備經費
	年	1	315,000	315,000	里長保險費
0283 設施及機械設備養護費				294,000	
	年	1	294,000	294,000	活動中心廣播系統維護
0291 國內旅費				209,000	
	年	1	209,000	209,000	國內旅費

區公所業務－民政工作

區公所業務－民政工作

臺南市後壁區公所

歲出計畫說明提要與各項費用明細表

中華民國 100 年度

單位：新臺幣元

區公所業務 — 殯葬工作	業務計畫及工作計畫 名稱與編號	33030740802 區公所業務-殯葬工作	承辦單位	後壁區公所	預算金額	5,449千元	區公所業務 — 殯葬工作
	歲出計畫 說明	一.計畫內容：辦理殯葬公墓等業務。 二.預期成果：如期完成					
用途別科目		單位	數量	單價	預算數	說明	
合計					5,449,000	市款5,449,000元	
0100 人事費					1,136,000	市款1,136,000元	
0104 約聘僱人員待遇					791,704		
		年	2	395,852	791,704	納骨堂及公墓2人約僱人員酬金	
0111 獎金					98,784		
		年	2	49,392	98,784	年終工作獎金	
0121 其他給與					32,000		
		年	2	16,000	32,000	休假補助	
0131 加班值班費					80,000		
		年	1	80,000	80,000	超時加班費	
0142 退休離職儲金					47,424		
		年	2	23,712	47,424	約聘僱人員提撥金	
0151 保險					86,088		
		年	2	21,072	42,144	健保保險補助	
		年	2	21,972	43,944	勞保保險補助	
0200 業務費					4,313,000	市款4,313,000元	
0202 水電費					650,000		
		年	1	50,000	50,000	水費	
		年	1	600,000	600,000	電費	
0203 通訊費					120,000		

臺南市後壁區公所

歲出計畫說明提要與各項費用明細表

中華民國 100 年度

單位：新臺幣元

區公所業務 — 殯葬工作	用途別科目	單位	數量	單價	預算數	說明	區公所業務 — 殯葬工作
	0221 稅捐及規費	年	1	120,000	120,000	電話費及郵資	
					320,000		
	0231 保險費	年	1	320,000	320,000	房屋及地價稅	
					30,000		
	0249 臨時人員酬金	年	1	30,000	30,000	納骨堂保險費	
					2,248,000		
		年	1	300,000	300,000	公墓除草工資	
		人x天x月	5x30x13.5	709	1,435,725	技術單工薪資及年終獎金	
		人x月	5x12	1,276	76,560	退休準備金	
		人x月	5x12	2,255	135,300	勞健保	
		年	1	415	415	預算編列至千元進位數	
	0271 物品	年	1	300,000	300,000	法會費用	
					241,000		
		年	1	100,000	100,000	除草用藥	
		年	1	40,000	40,000	納骨堂消耗性物品	
		年	1	60,000	60,000	納骨堂非消耗性物品	
		年	1	41,000	41,000	發電機割草機用油等	
	0279 一般事務費				384,000		
		年	1	384,000	384,000	納骨堂一般性事務費	
	0283 設施及機械設備養 護費				320,000		
		年	1	320,000	320,000	機械及設施養護費	

臺南市後壁區公所

歲出計畫說明提要與各項費用明細表

中華民國 100 年度

單位：新臺幣元

區公所業務 文化工作	業務計畫及工作計畫 名稱與編號	53030740801 區公所業務-文化工作	承辦單位	後壁區公所	預算金額	1,229千元	區公所業務 文化工作
	歲出計畫 說明	一.計畫內容：辦理圖書文化等業務。 二.預期成果：如期完成					
用途別科目		單位	數量	單價	預算數	說明	
合計					1,229,000	市款1,229,000元	
0200 業務費					1,229,000	市款1,229,000元	
0202 水電費					290,000		
		年	1	40,000	40,000	水費	
		年	1	250,000	250,000	電費	
0249 臨時人員酬金					660,000		
		人x天x月	2x30x13.5	709	574,290	技術單工薪資及年終獎金	
		人x月	2x12	1,276	30,624	退休準備金	
		人x月	2x12	2,255	54,120	勞健保	
		年	1	966	966	預算編列至千元進位數	
0279 一般事務費					36,000		
		年	1	36,000	36,000	基本辦公室費	
0283 設施及機械設備養 護費					210,000		
		年	1	210,000	210,000	設施及機械設備養護費	
0291 國內旅費					33,000		
		年	1	33,000	33,000	國內旅費	

臺南市後壁區公所

歲出計畫說明提要與各項費用明細表

中華民國 100 年度

單位：新臺幣元

一般建築及設備 文化建築及設備	業務計畫及工作計畫 名稱與編號	53030749002 一般建築及設備-文化建築及設備	承辦單位	後壁區公所	預算金額	150千元	一般建築及設備 文化建築及設備
	歲出計畫說明	一.計畫內容：充實圖書館圖書設備等。 二.預期成果：如期完成					
用途別科目		單位	數量	單價	預算數	說明	
合計					150,000	市款150,000元	
0300 設備及投資					150,000	市款150,000元	
0319 雜項設備費					150,000		
		年	1	150,000	150,000	購置書籍	

臺南市後壁區公所

歲出計畫說明提要與各項費用明細表

中華民國 100 年度

單位：新臺幣元

區公所業務 — 農業工作	業務計畫及工作計畫 名稱與編號	58030740801 區公所業務-農業工作	承辦單位	後壁區公所	預算金額	115千元	區公所業務 — 農業工作
	歲出計畫 說明	一.計畫內容：辦理農業等業務。 二.預期成果：如期完成					
用途別科目		單位	數量	單價	預算數	說明	
合計					115,000	市款115,000元	
0200 業務費					115,000	市款115,000元	
0279 一般事務費					60,000		
		年	1	60,000	60,000	基本辦公費	
0291 國內旅費					55,000		
		年	1	55,000	55,000	國內旅費	

臺南市後壁區公所

歲出計畫說明提要與各項費用明細表

中華民國 100 年度

單位：新臺幣元

一般建築及設備—農業建築及設備	業務計畫及工作計畫 名稱與編號	58030749002 一般建築及設備-農業建築及設備	承辦單位	後壁區公所	預算金額	300千元	一般建築及設備—農業建築及設備
	歲出計畫說明	一.計畫內容：辦理修繕農路等業務。 二.預期成果：如期完成					
	用途別科目	單位	數量	單價	預算數	說明	
	合計				300,000	市款300,000元	
	0300 設備及投資				300,000	市款300,000元	
	0303 公共建設及設施費				300,000		
		年	1	300,000	300,000	農路修護	

臺南市後壁區公所

歲出計畫說明提要與各項費用明細表

中華民國 100 年度

單位：新臺幣元

區公所業務 交通工作	業務計畫及工作計畫 名稱與編號	60030740801 區公所業務-交通工作	承辦單位	後壁區公所	預算金額	8,971千元	區公所業務 交通工作
	歲出計畫 說明	一.計畫內容：辦理道路水利路燈等業務。 二.預期成果：如期完成					
用途別科目		單位	數量	單價	預算數	說明	
合計					8,971,000	市款8,971,000元	
0200 業務費					8,971,000	市款8,971,000元	
0202 水電費					4,450,000		
		年	1	30,000	30,000	後壁火車站水費	
		年	1	4,300,000	4,300,000	路燈電費	
		年	1	120,000	120,000	後壁火車站電費	
0249 臨時人員酬金					1,489,000		
		年	1	500,000	500,000	公園車站及鄉道僱工除草工資	
		人x天x月	3x30x13.5	709	861,435	臨時技工薪資年終獎金	
		人x月	3x12	2,255	81,180	勞健保	
		人x月	3x12	1,276	45,936	退休準備金	
		年	1	449	449	預算編列至千元進位數	
0271 物品					20,000		
		年	1	20,000	20,000	後壁火車站花草等消耗性物品等	
0279 一般事務費					145,000		
		年	1	145,000	145,000	基本辦公費	
0283 設施及機械設備養 護費					2,790,000		
		年	1	1,000,000	1,000,000	路燈維修費	
		年	1	600,000	600,000	移動式抽水機等一般保養	
		年	1	1,120,000	1,120,000	水閘門等修護	

臺南市後壁區公所

歲出計畫說明提要與各項費用明細表

中華民國 100 年度

單位：新臺幣元

用途別科目	單位	數量	單價	預算數	說明
0291 國內旅費	年	1	70,000	70,000	後壁火車站設施及機械設備養護費
	年	1	77,000	77,000	國內旅費

區公所業務 | 交通工作

區公所業務 | 交通工作

臺南市後壁區公所

歲出計畫說明提要與各項費用明細表

中華民國 100 年度

單位：新臺幣元

一般建築及設備 交通建築及設備	業務計畫及工作計畫 名稱與編號	60030749002 一般建築及設備-交通建築及設備	承辦單位	後壁區公所	預算金額	6,450千元	一般建築及設備 交通建築及設備
	歲出計畫 說明	一.計畫內容：辦理道路水利路燈修繕工程等業務。 二.預期成果：如期完成					
用途別科目		單位	數量	單價	預算數	說明	
合計					6,450,000	市款6,450,000元	
0300 設備及投資					6,450,000	市款6,450,000元	
0303 公共建設及設施費					6,450,000		
		年	1	950,000	950,000	區域排水疏浚清淤工程	
		年	1	500,000	500,000	雨水下水道疏通等工程	
		年	1	5,000,000	5,000,000	路修費	

臺南市後壁區公所

歲出計畫說明提要與各項費用明細表

中華民國 100 年度

單位：新臺幣元

區公所業務 社政工作	業務計畫及工作計畫 名稱與編號	68030740801 區公所業務-社政工作	承辦單位	後壁區公所	預算金額	688千元	區公所業務 社政工作
	歲出計畫 說明	一.計畫內容：辦理社會福利等業務。 二.預期成果：如期完成					
用途別科目		單位	數量	單價	預算數	說明	
合計					688,000	市款688,000元	
0200 業務費					688,000	市款688,000元	
0202 水電費					60,000		
		年	1	15,000	15,000	水費	
		年	1	45,000	45,000	電費	
0249 臨時人員酬金					76,000		
		年	1	76,000	76,000	老人活動中心管理員車馬費	
0279 一般事務費					272,000		
		年	1	72,000	72,000	基本辦公費	
		年	1	100,000	100,000	災民收容所需物資	
		年	1	100,000	100,000	無名屍埋葬費	
0283 設施及機械設備養 護費					203,000		
		年	1	203,000	203,000	設施及機械設備養護費	
0291 國內旅費					77,000		
		年	1	77,000	77,000	國內旅費	

臺南市後壁區公所
歲出用途別科目分析表

中華民國100年度

單位：新臺幣千元

名稱及編號	合計	經常支出						資本支出					
		人事費	業務費	獎補助費	債務費	預備金	小計	人事費	業務費	設備及投資	獎補助費	預備金	小計
合計	104,810	58,868	39,042				97,910			6,900			6,900
33030740000 民政支出	86,907	58,868	28,039				86,907						
33030740100 一般行政	64,250	56,502	7,748				64,250						
33030740101 行政管理	64,250	56,502	7,748				64,250						
33030740800 區公所業務	22,657	2,366	20,291				22,657						
33030740801 民政工作	17,208	1,230	15,978				17,208						
33030740802 殯葬工作	5,449	1,136	4,313				5,449						
53030740000 文化支出	1,379		1,229				1,229			150			150
53030740800 區公所業務	1,229		1,229				1,229						
53030740801 文化工作	1,229		1,229				1,229						
53030749000 一般建築及設備	150									150			150
53030749002 文化建築及設備	150									150			150
58030740000 農業支出	415		115				115			300			300
58030740800 區公所業務	115		115				115						
58030740801 農業工作	115		115				115						
58030749000 一般建築及設備	300									300			300
58030749002 農業建築及設備	300									300			300
60030740000 交通支出	15,421		8,971				8,971			6,450			6,450

臺南市後壁區公所
歲出用途別科目分析表

中華民國100年度

單位：新臺幣千元

名稱及編號	合計	經常支出						資本支出					
		人事費	業務費	獎補助費	債務費	預備金	小計	人事費	業務費	設備及投資	獎補助費	預備金	小計
60030740800 區公所業務	8,971		8,971				8,971						
60030740801 交通工作	8,971		8,971				8,971						
60030749000 一般建築及設備	6,450									6,450			6,450
60030749002 交通建築及設備	6,450									6,450			6,450
68030740000 福利服務支出	688		688				688						
68030740800 區公所業務	688		688				688						
68030740801 社政工作	688		688				688						

臺南市後壁區公所
資本支出分析表

中華民國100年度

單位：新臺幣千元

名稱及編號	合計	設備及投資								其他資本支出	
		土地	房屋建築及設備	公共建設及設施	機械設備	運輸設備	資訊軟體設備	雜項設備	權利		投資
合計	6,900			6,750				150			
53030749000 一般建築及設備	150							150			
53030749002 文化建築及設備	150							150			
58030749000 一般建築及設備	300			300							
58030749002 農業建築及設備	300			300							
60030749000 一般建築及設備	6,450			6,450							
60030749002 交通建築及設備	6,450			6,450							

臺南市後壁區公所
人 事 費 彙 計 表

中華民國100年度

單位：新臺幣元

類別	預算員額	全年度人事費											備註	
		民意代表待遇	政務人員待遇	法定編制人員待遇	約聘僱人員待遇	技工及工友待遇	獎金	其他給與	加班值班費	退休退職給付	退休離職儲金	保險		合計
合計	65			39,974,643	791,704	2,224,734	8,694,281	1,390,000	1,739,122		47,424	4,006,092	58,868,000	
正式員額	57			39,974,643			6,991,101	912,000	1,331,636			3,676,620	52,886,000	
職員	57			39,974,643			6,991,101	912,000	1,331,636			3,676,620	52,886,000	
約聘僱人員	2				791,704		98,784	32,000			47,424	86,088	1,056,000	
技工	2					778,638	226,696	32,000	32,386			86,280	1,156,000	
工友	4					1,446,096	420,700	64,000	60,100			157,104	2,148,000	
其他人事費							957,000	350,000	315,000				1,622,000	

臺南市後壁區公所

人事費分析表

中華民國100年度

0133010100-民政支出-一般行政-行政管理

單位：新臺幣元

類別	預算員額	全年度人事費											備註	
		民意代表待遇	政務人員待遇	法定編制人員待遇	約聘僱人員待遇	技工及工友待遇	獎金	其他給與	加班值班費	退休退職給付	退休離職儲金	保險		合計
合計	63			39,974,643		2,224,734	7,638,497	1,320,000	1,424,122			3,920,004	56,502,000	
正式員額	57			39,974,643			6,991,101	912,000	1,331,636			3,676,620	52,886,000	
職員	57			39,974,643			6,991,101	912,000	1,331,636			3,676,620	52,886,000	
技工	2					778,638	226,696	32,000	32,386			86,280	1,156,000	
工友	4					1,446,096	420,700	64,000	60,100			157,104	2,148,000	
其他人事費								312,000					312,000	

臺南市後壁區公所

人事費分析表

中華民國100年度

0133080100-民政支出-區公所業務-民政工作

單位：新臺幣元

類別	預算員額	全年度人事費											備註	
		民意代表待遇	政務人員待遇	法定編制人員待遇	約聘僱人員待遇	技工及工友待遇	獎金	其他給與	加班值班費	退休退職給付	退休離職儲金	保險		合計
合計							957,000	38,000	235,000				1,230,000	
其他人事費							957,000	38,000	235,000				1,230,000	

臺南市後壁區公所

人事費分析表

中華民國100年度

0133080200-民政支出-區公所業務-殯葬工作

單位：新臺幣元

類別	預算員額	全年度人事費											備註		
		民意代表待遇	政務人員待遇	法定編制人員待遇	約聘僱人員待遇	技工及工友待遇	獎金	其他給與	加班值班費	退休退職給付	退休離職儲金	保險		合計	
合計	2				791,704		98,784	32,000	80,000			47,424	86,088	1,136,000	
約聘僱人員	2				791,704		98,784	32,000				47,424	86,088	1,056,000	
其他人事費									80,000					80,000	

臺南市後壁區公所

約聘僱人員費用分析表

中華民國100年度

單位：新臺幣千元

款	項	目	節	科 目	約聘人員 (人*月)	約僱人員 (人*月)	全年度預算數	說 明 (詳列奉准文號及人數)
				名稱及編號				
				合 計			1,056	包括約聘僱人員待遇791,704元、年終工作獎金98,784元、保險費86,088元、離職儲金47,424元及休假補助32,000元及不休假加班費0元。
03				00030000000 民政局主管			1,056	
	008			00030740000 臺南市後壁區公所			1,056	
		02		33030740800 區公所業務			1,056	
			02	33030740802 殯葬工作		2x12	1,056	約僱五等

臺南市後壁區公所

公務車輛明細表

中華民國100年度

單位：新臺幣元

業務計畫 及工作計畫 名稱	車輛 數	車輛 種類	乘客 人數 (不含 司機)	購置 年月	汽缸總 排氣量 (立方 公分)	牌照稅 (全年)	燃料使 用費 (全年)	油料費(全年)			養 護 費	車輛 保險 費	車輛 檢驗 費	備註
								數量 (公升)	單價 (元)	金額				
一般行政 行政管理		現有車輛				44,060	80,220			598,176	309,400	53,855	4,950	
	1	普通重型機車	1	08303	91cc-125cc		900	324	31.0	10,044	1,700	666		NZW-160
	1	普通重型機車	1	08311	126cc-150cc		1,200	324	31.0	10,044	1,700	666		MUM-488
	1	普通重型機車	1	08406	91cc-125cc		900	324	31.0	10,044	1,700	666		OAJ-145
	1	普通重型機車	1	08406	126cc-150cc		1,200	324	31.0	10,044	1,700	666		OAK-343
	11	普通重型機車	1	08506	91cc-125cc		9,900	3,564	31.0	110,484	18,700	7,326		OAX-750OAX-751OAX-753OAX-757OAX-758OAW-755 OAW-032OAW-045IXP-457 IXP-761JTC-497OAV-869 OAV-780
	2	普通重型機車	1	08506	126cc-150cc		2,400	648	31.0	20,088	3,400	1,332		
	1	普通重型機車	1	08606	51cc-90cc		900	288	31.0	8,928	1,700	666		JTD-653
	1	普通重型機車	1	08608	91cc-125cc		900	324	31.0	10,044	1,700	666		JTF-539
	1	普通重型機車	1	09211	91cc-125cc		900	324	31.0	10,044	1,700	666		J73-081
	1	普通重型機車	1	09211	91cc-125cc		900	324	31.0	10,044	1,700	666		J73-082
	1	普通重型機車	1	09411	91cc-125cc		900	324	31.0	10,044	1,700	666		H6X-202
	1	小客車	7	08404	1801cc-2400cc	11,230	6,210	1,716	31.0	53,196	51,000	2,591	900	TM-6107
	1	小客車	4	09412	1801cc-2400cc	11,230	6,210	1,716	31.0	53,196	34,000	2,591	450	1711-JX
	1	小貨車	2	09602	2401cc-3000cc	4,500	9,900	1,716	31.0	53,196	34,000	3,769	600	4261-RX
1	大貨車(3.5~9噸)	2	08110	3601cc-4200cc	6,300	13,500	2,352	31.0	72,912	51,000	10,084	1,200	UK-421	

臺南市後壁區公所
公務車輛明細表

中華民國100年度

單位：新臺幣元

業務計畫 及工作計 畫名稱	車輛 數	車輛 種類	乘客 人數 (不含 司機)	購置 年月	汽缸總 排氣量 (立方 公分)	牌照稅 (全年)	燃料使 用費 (全年)	油料費(全年)			養 護 費	車輛 保險 費	車輛 檢驗 費	備註
								數量 (公升)	單價 (元)	金額				
	1	大貨車(3.5~9噸)	2	08110	2401cc-3000cc	4,500	9,900	2,352	31.0	72,912	51,000	10,084	600	SZ-1048
	1	大貨車(3.5~9噸)	2	08606	3601cc-4200cc	6,300	13,500	2,352	31.0	72,912	51,000	10,084	1,200	S3-411
		合計				44,060	80,220			598,176	309,400	53,855	4,950	

歲出按職能及經

中華民國100

職能別分類	經濟性分類	經常支出							資本支出				
		受雇人員報酬	購買商品及勞務支出	債務利息	土地租金支出	經常移轉				經常支出合計	投資及增資		
						對企業	對非營利及民間機構	對政府	對國外		對營業特種基金	對非營業特種基金	對民間企業
總計		67,135	30,775						97,910				
01 一般公共事務		62,206	21,997						84,203				
02 防衛													
03 公共秩序與安全													
04 教育													
05 保健													
06 社會安全與福利		76	612						688				
07 住宅及社區服務													
08 娛樂、文化與宗教		3,364	569						3,933				
09 燃料與能源													
10 農、林、漁、牧業			115						115				
11 礦業、製造業及營造業													
12 運輸及通信		1,489	7,482						8,971				
13 其他經濟服務													
14 環境保護													
15 其他支出													

後壁區公所

濟性綜合分類表

年度

單位：新臺幣千元

資本支出													總計
資本移轉				土地購入	無形資產購入	固定資本形成						資本支出合計	
對企業	對非營利 家庭及 機構 民間	對政府	對國外			住宅	非住宅 房屋	營建 工程	運輸 工具	資訊 軟體	其他 機械 及 設備		
								6,750			150	6,900	104,810
													84,203
													688
										150		150	4,083
								300				300	415
								6,450				6,450	15,421

主辦會計人員：黃美英



機關長官：李本源

