

中華民國 101 年

臺南市新化區統計年報

臺南市新化區公所編印

103 年 3 月 出版

凡例

- 1、本刊編印之目的，為提供本區一般概況資料及重要施政成果，以供各有關機關執行公務之參考應用。
- 2、本刊之資料來源，部份取材於本區各業務單位，統計報告表間有部份資料，則由市政府主計處統計年報提供。
- 3、本刊所列資料，以民國101年為主，但為便於明瞭施政進展情形，將近數年各項總數併列以資比較，藉資察往知來。至於各年數字若與以前年度出刊各版有出入者，以本刊所列數字為準。
- 4、本刊計分土地、人口、行政組織、農林漁牧、工商業及區建設、財稅、教育文化、衛生及社會福利等9類41表。本年報於各類統計表前，增加提要分析及佐以統計插圖，以增進使用資料者之瞭解。
- 5、本刊年報所列度量衡單位，一律採用公制，如有原非公制者，均經換算為公制，以資劃一，如有特殊情形而採用其他單位者，以分別予以註明，表內數字太長者，其單位均儘量提高，尾數四捨五入，故部份總數與細數之間，或有未能吻合情事。
- 6、本刊所用符號代表意義如下：
 - 「—」表示無數值。
 - 「--」表示無意義數值。
 - 「…」表示數字不明或尚未產生資料
 - 「0」表示有數值而不及一個單位。

EXPLANATORY NOTE

- 1、 The purpose of the magazine published in order to provide a general overview of the area information and important policy outcomes, for each of the relevant authorities to perform official duties of the reference application.
- 2、 All data contained in this yearbook , the majority drawn from the various business units of the district, between statistical report form that some information from the Tainan city government to provide yearbook reports, Accounting and Statistics.
- 3、 Information listed in the publication, mainly in 2012, but the case is easy to understand the progress of the policy, the total number of years as far as possible nearly side by side for comparison. As if each of the figures published in the Yearbook differ from those in previous years, with a number listed in the yearbook.
- 4、 The yearbook scoring land, population, administrative organization, agriculture, forestry, animal husbandry and fisheries, industry, commerce and area construction, taxation, education, culture, health and social welfare class 41 Table 9. Given the various types of tables before this year, an increase of statistical analysis and accompanied by illustrations to enhance the understanding of those who use the data.
- 5、 The measure units used in this abstract are of metric system, but those units applied in the summary which can not convert to metric system are remarked respectively. If conditions are special, we use another unit and note it. If the figures in the table are long, we lift the unit count 5 and higher fractions as units and disregarding the rest. Therefore the total number doesn't always coincide with the detail number.
- 6、 The following symbols are used throughout the publication:

「—」 means no figures.

「--」 means figures provided are meaningless.

「...」 means figures not yet available.

「○」 means figure is below half a unit.

目 錄

壹、土地

| | |
|-----------------------------|------|
| 提要分析 | 1-1 |
| 1-1區境界..... | 1-3 |
| 1-2已登記土地面積..... | 1-4 |
| 1-3實施三七五減租後佃農購買耕地面積與戶數..... | 1-8 |
| 1-4實施三七五減租成果 | 1-9 |
| 1-5土地徵收面積..... | 1-10 |

貳、人口

| | |
|-------------------------------|------|
| 提要分析 | 2-1 |
| 2-1現住戶數人口密度及性別比例 | 2-4 |
| 2-2戶籍動態 | 2-6 |
| 2-3現住人口之年齡分配 | 2-12 |
| 2-4現住人口之年齡結構 | 2-16 |
| 2-515歲以上現住人口之教育程度—按年齡別分 | 2-18 |
| 2-6現住人口之婚姻狀況—按年齡別分..... | 2-22 |

參、行政組織

| | |
|------------------------|------|
| 提要分析 | 3-1 |
| 3-1區公所員工按職等別及性別分 | 3-6 |
| 3-2區公所員工按教育程度分..... | 3-8 |
| 3-3區公所員工按年齡分 | 3-10 |

肆、農林漁牧

| | |
|---------------------|------|
| 提要分析 | 4-1 |
| 4-1耕地面積 | 4-6 |
| 4-2農戶人口數 | 4-8 |
| 4-3稻米收穫面積及生產量..... | 4-10 |
| 4-4農產品收穫面積及生產量..... | 4-12 |
| 4-5水產養殖面積..... | 4-20 |
| 4-6現有家畜數 | 4-22 |
| 4-7家畜屠宰頭數..... | 4-24 |
| 4-8乳母牛頭數及產乳量價值..... | 4-26 |
| 4-9現有家禽數量..... | 4-28 |

CONTENTS

I.Land

| | |
|---|------|
| Summary of Analysis | 1-1 |
| 1-1 Boundary of District | 1-3 |
| 1-2 Area of Registered Land..... | 1-4 |
| 1-3 The Situation of Tenant Farmers after Implementing..... | 1-8 |
| 1-4 Achievements of Implementing Rental Reduction to 37.5%..... | 1-9 |
| 1-5 Area of Land Purchased by Government | 1-10 |

II.Population

| | |
|---|------|
| Summary of Analysis | 2-1 |
| 2-1 Resident Households, Population Density and Sex Ratio..... | 2-4 |
| 2-2 Household Registration Movement | 2-6 |
| 2-3 Resident Population by Age Group..... | 2-12 |
| 2-4 Resident Population by Age Structure | 2-16 |
| 2-5 Educational Attainments of Resident Population Aged 15 and Over by Age Group..... | 2-18 |
| 2-6 Marital Status of Resident Population by Age Group..... | 2-22 |

III.Administrative Organization

| | |
|--|------|
| Summary of Analysis | 3-1 |
| 3-1 Number of Civil Servants of District Office by Rank and Sex | 3-6 |
| 3-2 Number of Civil Servants of District Office by Educational Attainments | 3-8 |
| 3-3 Number of Civil Servants of District Office by Age Group..... | 3-10 |

IV、Agriculture,Forestry,Fishery and Livestock

| | |
|---|------|
| Summary of Analysis | 4-1 |
| 4-1 Area of Cultivated Land | 4-6 |
| 4-2 Farm Families | 4-8 |
| 4-3 Harvested Area of Paddy Field and Rice Production | 4-10 |
| 4-4 Harvested Area and Production of Crop Products | 4-12 |
| 4-5 Aquacultural Area..... | 4-20 |
| 4-6 Number of Current Livestock..... | 4-22 |
| 4-7 Number of Livestock Slaughtered..... | 4-24 |
| 4-8 Number of Milking Cows and Value of Milk Quantity..... | 4-26 |
| 4-9 Number of Current Poultry..... | 4-28 |

伍、工商業及區建設

| | |
|-------------------------|------|
| 提要分析 | 5-1 |
| 5-1營運中工廠家數..... | 5-4 |
| 5-2都市計畫區面積及人口 | 5-8 |
| 5-3都市計畫公共設施用地已闢建面積..... | 5-10 |
| 5-4自來水供水普及率 | 5-12 |

陸、財稅

| | |
|-----------------------|-----|
| 提要分析 | 6-1 |
| 6-1歲入預決算--按來源別分 | 6-4 |
| 6-2歲出預決算--按政事別分 | 6-6 |

柒、教育文化

| | |
|-------------------|-----|
| 提要分析 | 7-1 |
| 7-1境內國民中學概況 | 7-4 |
| 7-2境內國民小學概況 | 7-6 |

捌、衛生環保

| | |
|-------------------------------|------|
| 提要分析 | 8-1 |
| 8-1醫療機構及其他醫事機構開(執)業醫事人員數..... | 8-4 |
| 8-2醫療院所數及和類病床數、救護車輛數 | 8-8 |
| 8-3預防接種工作 | 8-14 |
| 8-4藥商家數 | 8-18 |

玖、社會福利及社會治安

| | |
|---------------------|------|
| 提要分析 | 9-1 |
| 9-1宗教教務概況 | 9-5 |
| 9-2推行社區發展工作成果 | 9-6 |
| 9-3身心殘障人數 | 9-8 |
| 9-4低收入戶數及人數 | 9-14 |
| 9-5辦理調解業務概況 | 9-16 |
| 9-6獨居老人人口數 | 9-20 |

V. Mining, Industry Commerce and District Reconstruction

| | |
|--|------|
| Summary of Analysis | 5-1 |
| 5-1 Number of Factories in Operating | 5-4 |
| 5-2 Area and Population of Building Volume of Urban Planning Districts | 5-8 |
| 5-3 Area Constructed of Public Facility Land of Urban Planning | 5-10 |
| 5-4 Saturation of Water Supply | 5-12 |

VI. Finance

| | |
|---|-----|
| Summary of Analysis | 6-1 |
| 6-1 The Budget and Final Accounts of Annual Revenues by Source | 6-4 |
| 6-2 The Budget and Final Accounts of Annual Expenditures by Functions | 6-6 |

VII. Education and Culture

| | |
|--|-----|
| Summary of Analysis | 7-1 |
| 7-1 Summary of Junior High Schools in the District | 7-4 |
| 7-2 Summary of Primary Schools in the District | 7-6 |

VIII. Health

| | |
|--|------|
| Summary of Analysis | 8-1 |
| 8-1 Number of Registered Medical Personnel in Hospitals, Clinics, and Other Medical Care Institutions | 8-4 |
| 8-2 Number of Hospitals and Clinics, Various Beds, and Ambulances | 8-8 |
| 8-3 Immunization | 8-14 |
| 8-4 Number of Pharmaceutical Firms | 8-18 |

IX. Social Welfare and Social Security

| | |
|---|------|
| Summary of Analysis | 9-1 |
| 9-1 General Conditions of the Religions | 9-5 |
| 9-2 Achievements of Community Development | 9-6 |
| 9-3 The Disabled Population | 9-8 |
| 9-4 Persons and Households of Mid-Income Families | 9-14 |
| 9-5 Cases of Mediation | 9-16 |
| 9-6 Number of the Solitary Older | 9-20 |

壹、土地

壹、土地

一、位置及地勢

本區位於臺南市的中央偏南，東經120度，北緯23度，東南與左鎮、龍崎，西南與歸仁區相接，並以鹽水溪主要支流許縣溪與永康區為界，西北與新市區，南面與關廟區為鄰。新化街面區、啞口區均屬平地，知義區及那菝區多數山地丘陵，是少數距台南都會區近，在土地利用上又不和保護區有太多衝突的地區，故本區可謂平地與山區兼俱，具有雄厚發展潛力的好地方。

二、土地利用

本區土地總面積6052.2431公頃

非都市用地公有:2157.1014公頃

非都市用地私有:3217.7791公頃

非都市用地公私共有:2.7518公頃

都市用地公有:231.7048公頃

都市用地公有:439.5276公頃

都市用地公有:3.375公頃

三、土地改革

1、土地徵收面積

101年本區土地徵收面積總計0.3401公頃，全部作為水利事業用途。

2、三七五減租成果

為改善租佃制度，廢除具有高達百分之五十至百分之七十之租率，為達到減輕佃農之負擔，安定農村之目的，於民國38年實施三七五減租。但42年實施耕者有其田後，地主依法保留及免徵而存在之出租耕地僅佔小部分，故佃農逐漸減少，截至101年底本區定約佃農戶數214戶，面積94.0165公頃，較去年減少2.6264公頃減少0.0272%。



表1-1. 區境界

Table 1-1. Boundary of District

民國101年底End of 2012

| 方位別 | 地 點 | 經 緯 度 |
|---------|-----------------|--|
| 中 心 地 點 | 南172道路南方與冷水埤東方處 | 東經 120 ⁰ 19' 15" 北緯 23 ⁰ 2' 18" |
| 極 東 | 大坑尾 | 東經 120 ⁰ 23' 北緯 23 ⁰ 30" |
| 極 西 | 許縣溪 | 東經 120 ⁰ 16' 5" 北緯 23 ⁰ 3' 25" |
| 極 南 | 五甲勢 | 東經 120 ⁰ 20' 北緯 22 ⁰ 59' 20" |
| 極 北 | 那拔林 | 東經 120 ⁰ 19' 55" 北緯 23 ⁰ 5' 5" |

資料來源：本所民政及人文課

Source:Civil Affairs and Humanities Section

表1-2.已登記土地面積

單位：公頃

| 年底別及區別 | 土地權屬別 Land Ownership | 總計 Grand Total | 非都市用地 | |
|---------------------|-------------------------|-------------------|-------------|--|
| | | | 合計 Total | 甲種 建築用地 Type A Construction Land |
| 民國97年底 End of 2008 | 公有 Public Land | 2,349.1185 | 2,125.8602 | 1.1789 |
| | 私有 Private Land | 3,675.8112 | 3,238.0381 | 42.2653 |
| | 公私共有Both | 6.0508 | 2.6039 | - |
| 民國98年底 End of 2009 | 公有 Public Land | 2,363.4810 | 2,130.5561 | 1.1789 |
| | 私有 Private Land | 3,676.3759 | 3,238.4791 | 40.2666 |
| | 公私共有Both | 5.8960 | 2.6518 | - |
| 民國99年底 End of 2010 | 公有 Public Land | 2,371.7702 | 2,141.0849 | 1.1789 |
| | 私有 Private Land | 3,671.5762 | 3,232.5812 | 40.2666 |
| | 公私共有Both | 6.0004 | 2.7503 | - |
| 民國100年底 End of 2011 | 公有 Public Land | 2,383.1072 | 2,153.2073 | 1.1772 |
| | 私有 Private Land | 3,661.4715 | 3,221.2217 | 40.2666 |
| | 公私共有Both | 6.0307 | 2.7503 | - |
| 民國101年底 End of 2012 | 公有 Public Land | 2,388.8095 | 2,157.1047 | 1.1066 |
| | 私有 Private Land | 3,657.3068 | 3,217.7791 | 40.2999 |
| | 公私共有Both | 6.1268 | 2.7518 | - |

資料來源：臺南市統計年報。

Table 1-2. Area of Registered Land

Unit: Ha.

| Non-Urban Land | | | | | | | |
|--|--|--|---|------------------------------|---|--|--|
| 乙種 建築用地 Type B Construction Land | 丙種 建築用地 Type C Construction Land | 丁種 建築用地 Type D Construction Land | 農牧 用地 Farming and Pasturable Land | 林業 用地 Forestry Land | 養殖 用地 Land for Fish Culture | 鹽業 用地 Land for Salt Industry | 礦業 用地 Land for Mine Industry |
| 4.2805 | 2.4993 | 0.0041 | 706.5983 | 567.3342 | 0.1987 | - | - |
| 100.8984 | 12.9486 | 44.7742 | 2,600.8109 | 174.0253 | 16.8386 | - | - |
| 0.1524 | 0.0839 | - | 1.7383 | - | 0.3652 | - | - |
| 4.2409 | 2.4422 | 0.0041 | 706.7402 | 571.5141 | 0.1987 | - | - |
| 100.9497 | 12.9948 | 44.7742 | 2,598.3757 | 174.1341 | 16.8388 | - | - |
| 0.1524 | 0.1318 | - | 1.7383 | - | 0.3652 | - | - |
| 4.2383 | 2.4422 | 0.0041 | 706.8543 | 571.5141 | 0.1987 | - | - |
| 100.9319 | 12.9948 | 46.6672 | 2,588.2981 | 174.1341 | 16.8388 | - | - |
| 0.1728 | 0.1318 | - | 1.8164 | - | 0.3652 | - | - |
| 4.2383 | 2.4422 | 0.0041 | 707.3158 | 571.5141 | 0.1127 | - | - |
| 100.9436 | 12.9948 | 47.3206 | 2,587.2469 | 173.7469 | 16.8388 | - | - |
| 0.1728 | 0.1318 | - | 1.8164 | - | 0.3652 | - | - |
| 4.2383 | 2.4422 | 0.0041 | 709.7644 | 571.5141 | 0.1127 | - | - |
| 100.9436 | 13.0192 | 47.2178 | 2,583.8256 | 173.7388 | 16.8388 | - | - |
| 0.1728 | 0.1318 | - | 1.8179 | - | 0.3652 | - | - |

表1-2.已登記土地面積(續完)

單位：公頃

| 年底別及區別 End of Year & District | | 非都市用地 | | | | |
|----------------------------------|-----------------|---------------------------------------|--|--|---|--|
| | | 窯業 用地 Land for Kiln Industry | 交通 用地 Land for Comm. and Trans. | 水利 用地 Land for Irrigation & Drainage | 遊憩 用地 Land for Recreational Use | 古蹟保存 用地 Land for Historical Preservation |
| 民國97年底 End of 2008 | 公有 Public Land | - | 152.4377 | 21.5182 | 0.1731 | - |
| | 私有 Private Land | - | 32.5102 | 131.9761 | 6.0226 | 0.6073 |
| | 公私共有Both | - | 0.1244 | 0.1397 | - | - |
| 民國98年底 End of 2009 | 公有 Public Land | - | 152.4580 | 21.5546 | 0.1731 | - |
| | 私有 Private Land | - | 39.5035 | 131.5648 | 6.0228 | 0.6073 |
| | 公私共有Both | - | 0.1244 | 0.1397 | - | - |
| 民國99年底 End of 2010 | 公有 Public Land | - | 159.5547 | 21.8883 | 0.1731 | - |
| | 私有 Private Land | - | 39.1008 | 133.9219 | 6.0228 | 0.6073 |
| | 公私共有Both | - | 0.1244 | 0.1397 | - | - |
| 民國100年底 End of 2011 | 公有 Public Land | - | 166.8986 | 25.5327 | 0.0185 | - |
| | 私有 Private Land | - | 32.2203 | 130.0866 | 6.0228 | 0.6073 |
| | 公私共有Both | - | 0.1244 | 0.1397 | - | - |
| 民國101年底 End of 2012 | 公有 Public Land | - | 168.0063 | 25.6472 | 0.0185 | - |
| | 私有 Private Land | - | 32.1604 | 130.0747 | 6.0228 | 0.6073 |
| | 公私共有Both | - | 0.1244 | 0.1397 | - | - |

資料來源：臺南市統計年報。

Table 1-2. Area of Registered Land(Cont.End)

Unit: Ha.

| Non-Urban Land | | | | | | 都市土地及其他 Urban Land & Others |
|--|--|------------------------------|--|---------------------------------|--------------------|--------------------------------|
| 生態保護 用地 Land for Ecological Conservation | 國土保安 用地 Land for Protection & Conservation | 墳墓 用地 Cemetery Land | 特定目的 事業用地 Land for Special Enterprise | 暫未編定 用地 Not- Specified | 其他 用地 Others | |
| - | 25.9213 | 54.4461 | 559.3190 | 29.9508 | - | 223.2584 |
| - | 0.6089 | 1.1049 | 43.4609 | 29.1859 | - | 437.7731 |
| - | - | - | - | - | - | 3.4469 |
| - | 25.9213 | 54.4461 | 559.6663 | 30.0176 | - | 232.9249 |
| - | 0.6089 | 1.1049 | 43.3856 | 27.3475 | - | 437.8968 |
| - | - | - | - | - | - | 3.2442 |
| - | 27.6083 | 54.3114 | 559.6663 | 31.4521 | - | 230.6854 |
| - | 0.6089 | 1.1049 | 44.6120 | 26.4712 | - | 438.9951 |
| - | - | - | - | - | - | 3.2501 |
| - | 27.5113 | 54.3114 | 559.6654 | 32.4649 | - | 229.8999 |
| - | 0.6816 | 1.1049 | 44.6689 | 26.4712 | - | 440.2498 |
| - | - | - | - | - | - | 3.2804 |
| - | 27.5113 | 54.3114 | 559.6651 | 32.7625 | - | 231.7048 |
| - | 0.6816 | 1.1049 | 44.7726 | 26.4712 | - | 439.5276 |
| - | - | - | - | - | - | 3.3750 |

表1-3.實施三七五減租後佃農購買耕地面積與戶數

Table 1-3. The Situation of Tenant Farmers after Implementing
Rental Reduction to 37.5%

| 年別及區別 Year & District | 面積（公頃） Area | | | | 戶數（戶） No. of Tenants to Purchase the Land (Households) |
|--------------------------|-------------|-------------------|--------------------|--------------|---|
| | 合計 Total | 田 Paddy Fields | 旱 Upland Fields | 其他 Others | |
| 民國97年 2008 | 0.1916 | - | 0.1916 | - | 1 |
| 民國98年 2009 | 2.3052 | 1.7126 | 0.5926 | - | 1 |
| 民國99年 2010 | 0.1795 | 0.1795 | - | - | 1 |
| 民國100年 2011 | - | - | - | - | - |
| 民國101年 2012 | - | - | - | - | - |

資料來源：臺南市統計年報。
Source: Statistical Yearbook of Tainan City.

表1-4.實施三七五減租成果

Table 1-4. Achievements of Implementing Rental Reduction to 37.5%

| 年底別及區別 End of Year & District | 佃農戶數 (戶) | 土地筆數 (筆) Land (Cases) | 租約件數 (件) Cases of Leasing Contracts (Cases) | 訂約面積(公頃) Area of Contracts | | | |
|----------------------------------|-------------|--------------------------------|--|----------------------------|-------------------|--------------------|--------------|
| | | | | 合計 Total | 田 Paddy Fields | 旱 Upland Fields | 其他 Others |
| 民國97年 2008 | 246 | 303 | 134 | 50.9997 | 44.5783 | 6.3992 | 0.0221 |
| 民國98年 2009 | 241 | 291 | 127 | 49.1187 | 43.0172 | 6.0794 | 0.0221 |
| 民國99年 2010 | 226 | 281 | 125 | 98.6389 | 82.0532 | 16.5857 | - |
| 民國100年 2011 | 222 | 268 | 123 | 96.6429 | 80.8645 | 15.7784 | - |
| 民國101年 2012 | 214 | 261 | 118 | 94.0165 | 78.2381 | 15.7784 | - |

資料來源：臺南市統計年報。

Source: Statistical Yearbook of Tainan City.

表1-5.土地徵收面積

單位:公頃

| 年及區別 Year & District | 徵收面積(公頃) | | | | | |
|-------------------------|-------------|-----------------|------------------------|--------------------------|---------------------------|---|
| | 合計 Total | 國防事業 Defence | 交通事業 Transportation | 公用事業 Public Utilities | 水利事業 Water Conservancy | 公共衛生及環境保護 事業 Public Health and Environmental Protection |
| 民國97年 2008 | - | - | - | - | - | - |
| 民國98年 2009 | 7.6506 | 0.2879 | 7.1037 | - | 0.259 | - |
| 民國99年 2010 | 12.8387 | - | 8.6294 | - | 4.2093 | - |
| 民國100年 2011 | 0.0306 | - | - | - | 0.0306 | - |
| 民國101年 2012 | 0.3401 | - | - | - | 0.3401 | - |

資料來源：臺南市統計年報。

Table 1-5. Area of Land Purchased by Government

Unit:Hectare

| Area of Land Purchased by Government (Ha.) | | | | | 以補償費用分(新臺幣元)By Compensation(NT\$) | | | |
|--|-------------------------------------|--------------------------|---------------------------|--------------|-----------------------------------|------------------------------------|--|--------------|
| 政府機關、地方自治機關及其他公共建築 Government Organ, Local Self-government Organ, and Other Public Building | 教育、學術及文化事業 Education and Culture | 社會福利事業 Social Welfare | 國營事業 National Business | 其他 Others | 合計 Total | 地價補償 Compensation of Land Price | 改良物補償(含遷移費) Improved Properties (Removal Fees Included) | 其他 Others |
| - | - | - | - | - | ... | ... | ... | ... |
| - | - | - | - | - | ... | ... | ... | ... |
| - | - | - | - | - | ... | ... | ... | ... |
| - | - | - | - | - | ... | ... | ... | ... |
| - | - | - | - | - | 11630422 | 11619373 | 11049 | - |

貳、人

口

貳、人口

一、總人口

民國97年底本區人口總數44,469人，其中男22,872人，女21,597人。至民國101年底本區人口總數43,940人，其中男22,533人，女21,407人，人口減少529人，減少幅度為1.18%。人口分佈以太平里5,037人為最多，佔11.46%，東榮里4,766人居次，佔10.85%，中央里478人最少，佔1.09%。

二、人口動態

依據本區戶政事務所動態登記資料民國101年底人口數為43,940人，較上年底減少83人，其中自然因素增加59人(出生人數385人，死亡人數326人)，社會因素為減少142人(遷入人數1,418人，遷出人數1,560人)，充分顯示本區人口有外移的趨勢。

97-101年新化區歷年人口自然因素分佈圖

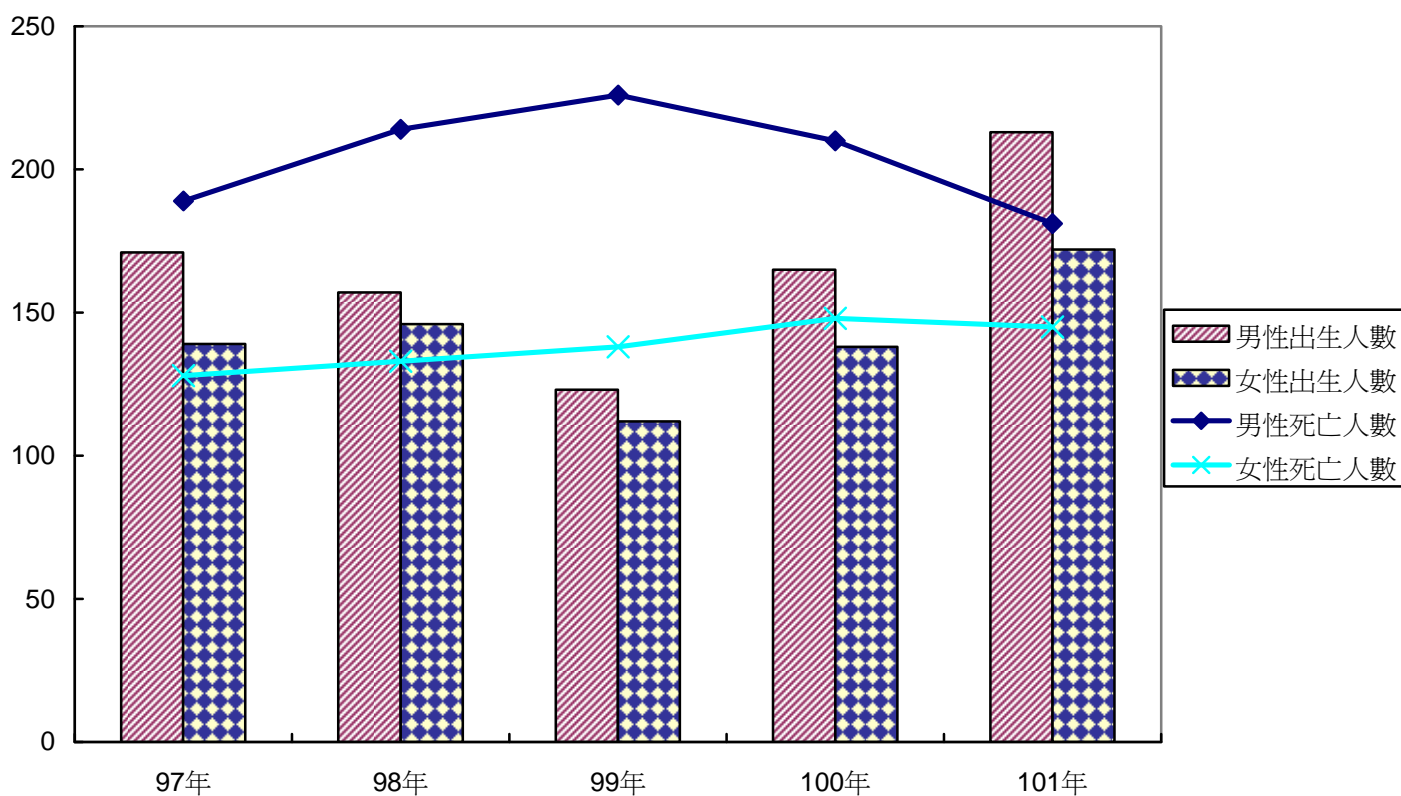

三、年齡分配

本區民國101年底人口年齡分配0~29歲15,088人，占本區總人口34.34%，30~59歲20,585人，占本區總人口之46.85%，60歲以上者8,267人，占本區總人口之18.81%

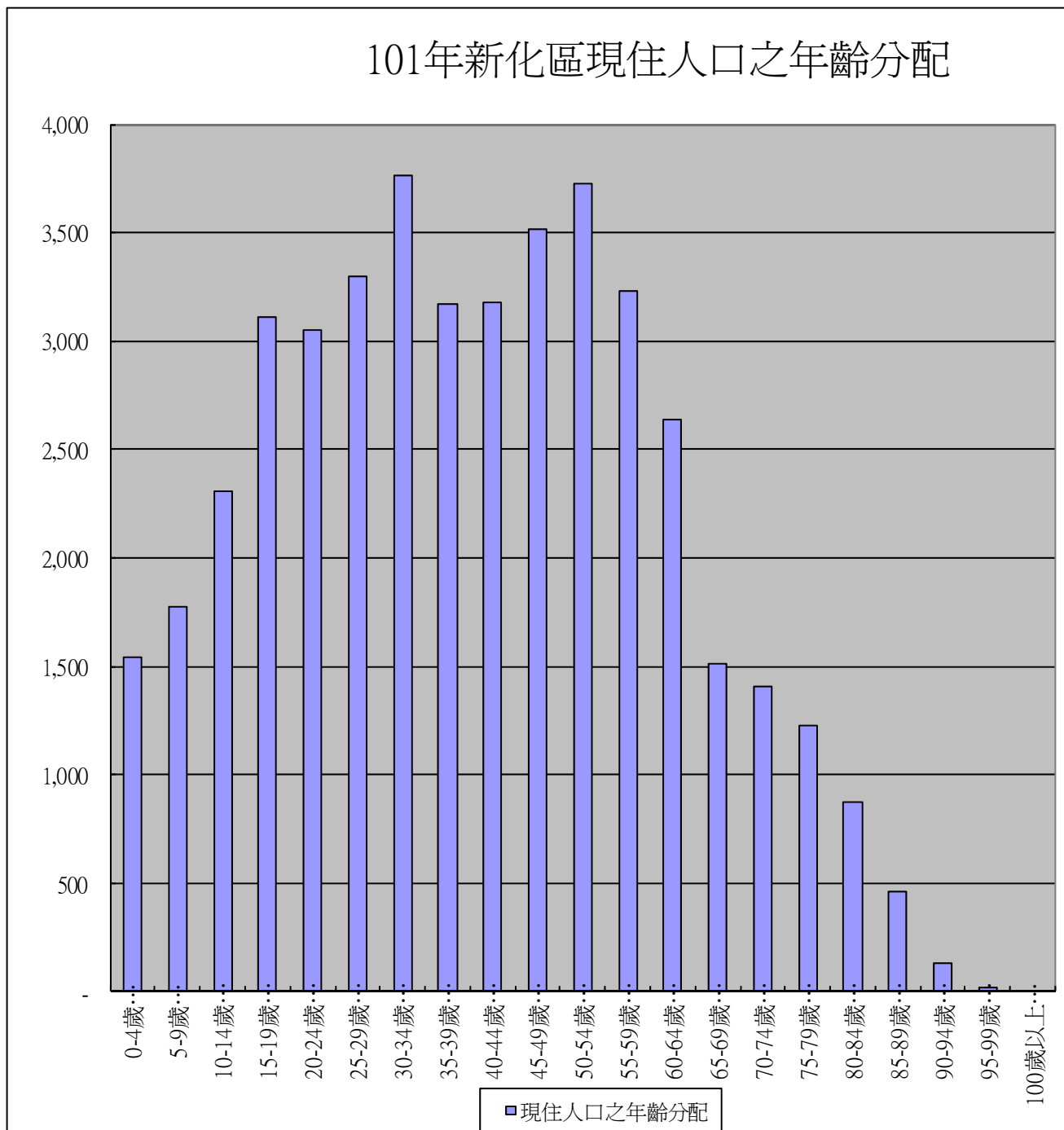

四、教育程度

本區自奉令實施九年國民教育以來，人口素質逐年均有提升。以101年為例，本區總人口43,940人中，滿15歲以上者38,312人，其中受大學以上教育12,817人占33.45%，受高、初中教育者17,168人占39.07%，受小學教育者7,615人占17.33%，自修者49人占0.11%。不識字者人663人占1.51%。

101年新化區15歲以上人口教育程度



表2-1.現住戶數、人口密度及性比例

| 年底及里別 End of Year & Village | 面積(平方公里) Area(km ²) | 村里數 Villages | 鄰數 Neighborhoods | 現住戶口 Resident | |
|--------------------------------|------------------------------------|-----------------|---------------------|--|-----------------|
| | | | | 戶數(戶) No. of Households (Households) | 人口數(人) Total |
| | | | | 合計 Total | |
| 民國 97 年 2008 | 62.0579 | 20 | 253 | 13,312 | 44,469 |
| 民國 98 年 2009 | 62.0579 | 20 | 253 | 13,548 | 44,361 |
| 民國 99 年 2010 | 62.0579 | 20 | 253 | 13,683 | 44,096 |
| 民國 100 年 2011 | 62.0579 | 20 | 253 | 13,831 | 44,023 |
| 民國 101 年 2012 | 62.0579 | 20 | 253 | 13,984 | 43,940 |
| 大坑里 Dakeng Vil. | 4.1836 | 1 | 11 | 193 | 539 |
| 山腳里 Shanjiao Vil. | 8.4261 | 1 | 11 | 540 | 1,758 |
| 中央里 Central Vil. | 0.0167 | 1 | 6 | 180 | 478 |
| 太平里 Taiping Vil. | 2.1316 | 1 | 17 | 1,597 | 5,037 |
| 北勢里 Beishih Vil. | 1.6952 | 1 | 8 | 558 | 1,661 |
| 全興里 Cyuansing Vil. | 2.3628 | 1 | 21 | 977 | 3,163 |
| 竹林里 Jhulin Vil. | 0.0534 | 1 | 6 | 175 | 486 |
| 羊林里 Yanglin Vil. | 7.5934 | 1 | 7 | 320 | 1,125 |
| 協興里 Siesing Vil. | 0.3715 | 1 | 16 | 1,217 | 4,018 |
| 東榮里 Dongrong Vil. | 2.8044 | 1 | 34 | 1,620 | 4,766 |
| 武安里 Wu-an Vil. | 0.1311 | 1 | 14 | 722 | 2,139 |
| 知義里 Jihyi Vil. | 6.1338 | 1 | 16 | 852 | 2,582 |
| 崙頂里 Lunding Vil. | 0.7685 | 1 | 11 | 668 | 2,268 |
| 清水里 Cingshuei Vil. | 0.0636 | 1 | 8 | 367 | 1,152 |
| 礁坑里 Jiaokeng Vil. | 12.2317 | 1 | 13 | 417 | 1,206 |
| 豐榮里 Fongrong Vil. | 0.9756 | 1 | 13 | 1,133 | 3,646 |
| 護國里 Huguo Vil. | 3.7548 | 1 | 11 | 680 | 2,161 |
| 觀音里 Guanyin Vil. | 0.0715 | 1 | 7 | 241 | 651 |
| 啞口里 Fongkou Vil. | 1.4269 | 1 | 11 | 743 | 2,479 |
| 那拔里 Naba Vil. | 6.8617 | 1 | 12 | 784 | 2,625 |

資料來源：臺南市政府民政局。

Table 2-1. Resident Households, Population Density and Sex Ratio

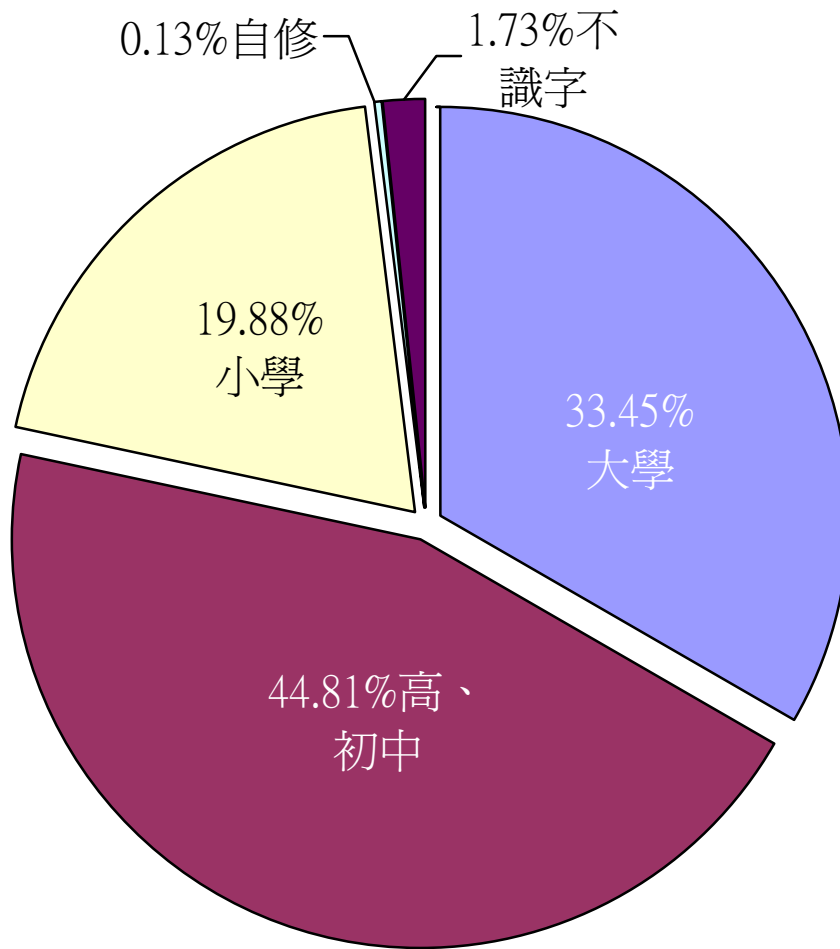
| Households and Population | | 戶量 (人/戶) Mean Size of Households (Persons/ Households) | 人口密度 (每平方公里人數) Population Density (Persons per km ²) | 性比例 (每百女子所當男子數) Sex Ratio (Female =100) |
|-----------------------------|----------|---|---|--|
| No. of Population (Persons) | | | | |
| 男 Male | 女 Female | | | |
| 22,872 | 21,597 | 3.34 | 716.57 | 105.90 |
| 22,749 | 21,612 | 3.27 | 714.83 | 105.26 |
| 22,590 | 21,506 | 3.22 | 710.56 | 105.04 |
| 22,524 | 21,499 | 3.18 | 709.39 | 104.77 |
| 22,533 | 21,407 | 3.14 | 708.05 | 105.26 |
| 288 | 251 | 2.79 | 128.84 | 114.74 |
| 910 | 848 | 3.26 | 208.64 | 107.31 |
| 234 | 244 | 2.66 | 28,622.75 | 95.90 |
| 2,543 | 2,494 | 3.15 | 2,363.01 | 101.96 |
| 848 | 813 | 2.98 | 979.83 | 104.31 |
| 1,602 | 1,561 | 3.24 | 1,338.67 | 102.63 |
| 262 | 224 | 2.78 | 9,101.12 | 116.96 |
| 593 | 532 | 3.52 | 148.15 | 111.47 |
| 2,016 | 2,002 | 3.30 | 10,815.61 | 100.70 |
| 2,417 | 2,349 | 2.94 | 1,699.47 | 102.89 |
| 1,079 | 1,060 | 2.96 | 16,315.79 | 101.79 |
| 1,355 | 1,227 | 3.03 | 420.95 | 110.43 |
| 1,234 | 1,034 | 3.40 | 2,951.20 | 119.34 |
| 597 | 555 | 3.14 | 18,113.21 | 107.57 |
| 665 | 541 | 2.89 | 98.60 | 122.92 |
| 1,860 | 1,786 | 3.22 | 3,737.19 | 104.14 |
| 1,104 | 1,057 | 3.18 | 575.53 | 104.45 |
| 316 | 335 | 2.70 | 9,104.90 | 94.33 |
| 1,263 | 1,216 | 3.34 | 1,737.33 | 103.87 |
| 1,347 | 1,278 | 3.35 | 382.56 | 105.40 |

Source: Bureau of Civil Affairs Tainan City Government .

表2-2.戶籍動態

單位：人

| 年及區別 Year & District | 遷入人數 | | | | | | |
|-------------------------|----------------|-----------|-------------|-------------------------------------|------------------------|--------------------|----------------------|
| | Total | | | 自外國 From Foreign Countries | 自他省(市) | | |
| | 計 Sub-total | 男 Male | 女 Female | | 新北市 New Taipei City | 臺北市 Taipei City | 臺中市 Taichung City |
| 民國97年 2008 | 1,553 | ... | ... | 41 | ... | 14 | ... |
| 民國98年 2009 | 1,489 | ... | ... | 24 | ... | 36 | ... |
| 民國99年 2010 | 1,359 | ... | ... | 19 | ... | 29 | ... |
| 民國100年 2011 | 1,464 | ... | ... | 34 | 32 | 13 | 40 |
| 民國101年 2012 | 1,418 | 644 | 774 | 41 | 39 | 23 | 49 |

資料來源：臺南市統計年報。

說明：因合併升格為直轄市，原“自本省他縣(市)”數字改填列至“臺灣省”

Table 2-2. Household Registration Movement

Unit : Persons

| Immigrants | | | | | | | |
|------------------------------|---------------------------|----------------------------|------------------|---|--|--------------------|--------------|
| From Other Provinces(Cities) | | | | 自本省他縣(市) From Other C. & City of Province | 自本市他區 From Other Township, City & Dist. | 初設戶籍 First Reg. | 其他 Others |
| 高雄市 Kaohsiung City | 臺灣省 Taiwan Province | 福建省 Fuchien Province | 其他省(市) Others | | | | |
| 84 | - | 3 | - | 608 | 764 | 39 | - |
| 56 | - | - | - | 569 | 727 | 77 | - |
| 52 | - | 4 | - | 610 | 600 | 45 | - |
| 122 | - | 2 | - | 186 | 1,011 | 24 | - |
| 142 | 133 | 9 | - | - | 956 | 26 | - |

Source: Statistical Yearbook of Tainan City.

表2-2.戶籍動態(續1)

單位：人

| 年及區別 Year & District | 遷出人數 | | | | | | |
|-------------------------|----------------|-----------|-------------|-----------------------------------|------------------------|--------------------|----------------------|
| | Total | | | 往外國 To Foreign Countries | 往他省(市) | | |
| | 計 Sub-total | 男 Male | 女 Female | | 新北市 New Taipei City | 臺北市 Taipei City | 臺中市 Taichung City |
| 民國97年 2008 | 1,577 | ... | ... | 30 | ... | 30 | ... |
| 民國98年 2009 | 1,553 | ... | ... | 32 | ... | 37 | ... |
| 民國99年 2010 | 1,495 | ... | ... | 37 | ... | 46 | ... |
| 民國100年 2011 | 1,482 | ... | ... | 30 | 54 | 50 | 58 |
| 民國101年 2012 | 1,560 | 667 | 893 | 39 | 49 | 39 | 61 |

資料來源：臺南市統計年報。

Table 2-2. Household Registration Movement(Cont.1)

Unit : Persons

| Emigrants | | | | | | | | |
|----------------------------|---------------------------|----------------------------|----------------|---|--|-------------------------|--------------|--|
| To Other Provinces(Cities) | | | | 往本省他縣(市) To Other C. & City of Province | 往本市他區 To Other Township, City & Dist | 廢止戶籍 Deleted Reg. | 其他 Others | |
| 高雄市 Kaohsiung City | 臺灣省 Taiwan Province | 福建省 Fuchien Province | 其他省市 Others | | | | | |
| 73 | - | 5 | - | 703 | 736 | - | - | |
| 56 | - | 8 | - | 622 | 797 | - | 1 | |
| 59 | - | 4 | - | 625 | 724 | - | - | |
| 115 | - | 15 | - | 150 | 1,010 | - | - | |
| 131 | 145 | 12 | - | - | 1,084 | - | - | |

Source: Statistical Yearbook of Tainan City.

表2-2.戶籍動態(續完)

單位：人

| 年及區別 Year & District | 同一區內住址變更人數 Change Residence | | 出生人數 No. of Births | | | 粗出生率 Crude Birth Rate (‰) | 死亡人數 No. of Deaths | | |
|-------------------------|--------------------------------|-----------------|-----------------------|-----------|-------------|-------------------------------------|-----------------------|-----------|-------------|
| | 遷入 Immigrants | 遷出 Emigrants | 合計 Total | 男 Male | 女 Female | | 合計 Total | 男 Male | 女 Female |
| 民國97年 2008 | 787 | 787 | 310 | 171 | 139 | 6.97 | 317 | 189 | 128 |
| 民國98年 2009 | 741 | 741 | 303 | 157 | 146 | 6.82 | 347 | 214 | 133 |
| 民國99年 2010 | 786 | 786 | 235 | 123 | 112 | 5.31 | 364 | 226 | 138 |
| 民國100年 2011 | 766 | 766 | 303 | 165 | 138 | 6.88 | 358 | 210 | 148 |
| 民國101年 2012 | 644 | 644 | 385 | 213 | 172 | 8.75 | 326 | 181 | 145 |

資料來源：臺南市統計年報。

Table 2-2. Household Registration Movement(Cont.End)

Unit : Persons

| 粗死亡率 Crude Death Rate (⁰ / ₁₀₀) | 自然增加率 Natural Increase Rate (⁰ / ₁₀₀) | 遷入率 Immigrant Rate (⁰ / ₁₀₀) | 遷出率 Emigrant Rate (⁰ / ₁₀₀) | 社會增加率 Social Increase Rate (⁰ / ₁₀₀) | 結 婚 Marriage | | 離 婚 Divorce | |
|--|--|--|---|---|-----------------|---|----------------|--|
| | | | | | 對數 Couples | 粗結婚率 Crude Marriage Rate (⁰ / ₁₀₀) | 對數 Couples | 粗離婚率 Crude Divorce Rate (⁰ / ₁₀₀) |
| 7.13 | -0.16 | 52.60 | 53.14 | -0.54 | 262 | 5.89 | 102 | 2.29 |
| 7.81 | -0.99 | 50.21 | 51.65 | -1.44 | 163 | 3.67 | 87 | 1.96 |
| 8.23 | -2.92 | 48.50 | 51.57 | -3.07 | 235 | 5.31 | 82 | 1.85 |
| 8.13 | -1.25 | 50.61 | 51.02 | -0.41 | 263 | 5.97 | 105 | 2.38 |
| 7.41 | 1.34 | 46.88 | 50.11 | -3.23 | 217 | 4.93 | 103 | 2.34 |

Source: Statistical Yearbook of Tainan City.

表2-3.現住人口之年齡分配

單位：人

| 年底及里別 End of Year & Village | 總計 Grand Total | 0-4歲 0-4 Years | 5-9歲 5-9 Years | 10-14歲 10-14 Years | 15-19歲 15-19 Years | 20-24歲 20-24 Years | 25-29歲 25-29 Years | 30-34歲 30-34 Years | 35-39歲 35-39 Years | 40-44歲 40-44 Years |
|-----------------------------------|----------------------|----------------------|----------------------|--------------------------|--------------------------|--------------------------|--------------------------|--------------------------|--------------------------|--------------------------|
| 民國97年 2008 | 44,469 | 1,695 | 2,349 | 2,833 | 3,032 | 3,295 | 3,933 | 3,454 | 3,233 | 3,447 |
| 男 Male | 22,872 | 893 | 1,260 | 1,473 | 1,573 | 1,723 | 2,027 | 1,768 | 1,675 | 1,759 |
| 女 Female | 21,597 | 802 | 1,089 | 1,360 | 1,459 | 1,572 | 1,906 | 1,686 | 1,558 | 1,688 |
| 民國98年 2009 | 44,361 | 1,658 | 2,154 | 2,717 | 3,062 | 3,162 | 3,830 | 3,638 | 3,101 | 3,387 |
| 男 Male | 22,749 | 878 | 1,166 | 1,425 | 1,573 | 1,670 | 1,958 | 1,839 | 1,586 | 1,746 |
| 女 Female | 21,612 | 780 | 988 | 1,292 | 1,489 | 1,492 | 1,872 | 1,799 | 1,515 | 1,641 |
| 民國99年 2010 | 44,096 | 1,510 | 1,968 | 2,677 | 3,004 | 3,119 | 3,674 | 3,731 | 3,032 | 3,381 |
| 男 Male | 22,590 | 814 | 1,055 | 1,432 | 1,531 | 1,644 | 1,878 | 1,909 | 1,546 | 1,738 |
| 女 Female | 21,506 | 696 | 913 | 1,245 | 1,473 | 1,475 | 1,796 | 1,822 | 1,486 | 1,643 |
| 民國100年 2011 | 44,023 | 1,490 | 1,869 | 2,548 | 3,074 | 3,085 | 3,415 | 3,807 | 3,092 | 3,301 |
| 男 Male | 22,524 | 800 | 1,017 | 1,353 | 1,562 | 1,616 | 1,752 | 1,955 | 1,577 | 1,700 |
| 女 Female | 21,499 | 690 | 852 | 1,195 | 1,512 | 1,469 | 1,663 | 1,852 | 1,515 | 1,601 |
| 民國101年 2012 | 43,940 | 1,544 | 1,773 | 2,311 | 3,111 | 3,048 | 3,301 | 3,763 | 3,172 | 3,181 |
| 男 Male | 22,533 | 839 | 970 | 1,244 | 1,581 | 1,606 | 1,694 | 1,924 | 1,659 | 1,632 |
| 女 Female | 21,407 | 705 | 803 | 1,067 | 1,530 | 1,442 | 1,607 | 1,839 | 1,513 | 1,549 |
| 大坑里 Dakeng Vil. | 539 | 10 | 13 | 24 | 30 | 23 | 28 | 34 | 29 | 48 |
| 男 Male | 288 | 5 | 5 | 13 | 17 | 14 | 16 | 16 | 19 | 26 |
| 女 Female | 251 | 5 | 8 | 11 | 13 | 9 | 12 | 18 | 10 | 22 |
| 山腳里 Shanjiao Vil. | 1,758 | 74 | 73 | 90 | 117 | 122 | 133 | 171 | 128 | 108 |
| 男 Male | 910 | 36 | 40 | 50 | 56 | 62 | 65 | 86 | 72 | 60 |
| 女 Female | 848 | 38 | 33 | 40 | 61 | 60 | 68 | 85 | 56 | 48 |
| 中央里 Central Vil. | 478 | 10 | 14 | 17 | 20 | 20 | 38 | 39 | 24 | 32 |
| 男 Male | 234 | 6 | 8 | 14 | 11 | 9 | 16 | 16 | 13 | 13 |
| 女 Female | 244 | 4 | 6 | 3 | 9 | 11 | 22 | 23 | 11 | 19 |
| 太平里 Taiping Vil. | 5,037 | 211 | 185 | 315 | 370 | 324 | 361 | 451 | 383 | 410 |
| 男 Male | 2,543 | 118 | 103 | 174 | 177 | 163 | 186 | 235 | 200 | 218 |
| 女 Female | 2,494 | 93 | 82 | 141 | 193 | 161 | 175 | 216 | 183 | 192 |
| 北勢里 Beishih Vil. | 1,661 | 55 | 73 | 86 | 128 | 132 | 132 | 140 | 120 | 149 |
| 男 Male | 848 | 35 | 47 | 42 | 67 | 74 | 72 | 70 | 55 | 63 |
| 女 Female | 813 | 20 | 26 | 44 | 61 | 58 | 60 | 70 | 65 | 86 |
| 全興里 Cyuansing Vil. | 3,163 | 123 | 155 | 177 | 300 | 264 | 216 | 229 | 204 | 260 |
| 男 Male | 1,602 | 63 | 88 | 99 | 166 | 140 | 105 | 111 | 95 | 121 |
| 女 Female | 1,561 | 60 | 67 | 78 | 134 | 124 | 111 | 118 | 109 | 139 |
| 竹林里 Jhulin Vil. | 486 | 9 | 6 | 20 | 30 | 29 | 31 | 38 | 29 | 28 |
| 男 Male | 262 | 4 | 1 | 10 | 15 | 18 | 14 | 23 | 15 | 16 |
| 女 Female | 224 | 5 | 5 | 10 | 15 | 11 | 17 | 15 | 14 | 12 |
| 羊林里 Yanglin Vil. | 1,125 | 42 | 40 | 52 | 86 | 83 | 84 | 106 | 60 | 76 |
| 男 Male | 593 | 20 | 22 | 33 | 47 | 40 | 40 | 58 | 34 | 36 |
| 女 Female | 532 | 22 | 18 | 19 | 39 | 43 | 44 | 48 | 26 | 40 |

資料來源：臺南市政府民政局。

Table 2-3. Resident Population by Age Group

Unit : Persons

| 45-49歲 45-49 Years | 50-54歲 50-54 Years | 55-59歲 55-59 Years | 60-64歲 60-64 Years | 65-69歲 65-69 Years | 70-74歲 70-74 Years | 75-79歲 75-79 Years | 80-84歲 80-84 Years | 85-89歲 85-89 Years | 90-94歲 90-94 Years | 95-99歲 95-99 Years | 100歲以 上 100 Years & Over |
|--------------------------|--------------------------|--------------------------|--------------------------|--------------------------|--------------------------|--------------------------|--------------------------|--------------------------|--------------------------|--------------------------|-----------------------------------|
| 3,816 | 3,392 | 2,888 | 1,688 | 1,627 | 1,445 | 1,166 | 778 | 295 | 84 | 19 | - |
| 1,994 | 1,765 | 1,505 | 821 | 803 | 718 | 564 | 394 | 129 | 25 | 3 | - |
| 1,822 | 1,627 | 1,383 | 867 | 824 | 727 | 602 | 384 | 166 | 59 | 16 | - |
| 3,802 | 3,499 | 3,020 | 1,806 | 1,663 | 1,392 | 1,221 | 808 | 336 | 88 | 17 | - |
| 1,940 | 1,824 | 1,571 | 900 | 823 | 689 | 575 | 409 | 147 | 28 | 2 | - |
| 1,862 | 1,675 | 1,449 | 906 | 840 | 703 | 646 | 399 | 189 | 60 | 15 | - |
| 3,735 | 3,572 | 3,132 | 2,051 | 1,564 | 1,387 | 1,195 | 889 | 368 | 90 | 17 | - |
| 1,904 | 1,827 | 1,651 | 1,016 | 766 | 680 | 570 | 424 | 166 | 36 | 3 | - |
| 1,831 | 1,745 | 1,481 | 1,035 | 798 | 707 | 625 | 465 | 202 | 54 | 14 | - |
| 3,662 | 3,615 | 3,176 | 2,365 | 1,465 | 1,424 | 1,217 | 866 | 418 | 120 | 13 | 1 |
| 1,853 | 1,873 | 1,645 | 1,187 | 708 | 690 | 585 | 407 | 196 | 45 | 3 | - |
| 1,809 | 1,742 | 1,531 | 1,178 | 757 | 734 | 632 | 459 | 222 | 75 | 10 | 1 |
| 3,518 | 3,723 | 3,228 | 2,635 | 1,511 | 1,409 | 1,229 | 873 | 457 | 133 | 20 | - |
| 1,761 | 1,942 | 1,664 | 1,334 | 739 | 680 | 562 | 424 | 222 | 54 | 2 | - |
| 1,757 | 1,781 | 1,564 | 1,301 | 772 | 729 | 667 | 449 | 235 | 79 | 18 | - |
| 54 | 53 | 42 | 34 | 25 | 23 | 27 | 28 | 12 | 2 | - | - |
| 32 | 35 | 26 | 16 | 12 | 10 | 12 | 10 | 4 | - | - | - |
| 22 | 18 | 16 | 18 | 13 | 13 | 15 | 18 | 8 | 2 | - | - |
| 140 | 171 | 130 | 92 | 57 | 42 | 51 | 38 | 14 | 6 | 1 | - |
| 71 | 95 | 72 | 49 | 27 | 23 | 18 | 20 | 7 | 1 | - | - |
| 69 | 76 | 58 | 43 | 30 | 19 | 33 | 18 | 7 | 5 | 1 | - |
| 31 | 28 | 39 | 36 | 37 | 36 | 28 | 20 | 8 | 1 | - | - |
| 12 | 19 | 19 | 17 | 14 | 20 | 13 | 11 | 3 | - | - | - |
| 19 | 9 | 20 | 19 | 23 | 16 | 15 | 9 | 5 | 1 | - | - |
| 389 | 369 | 351 | 293 | 186 | 170 | 116 | 97 | 45 | 10 | 1 | - |
| 193 | 167 | 172 | 136 | 94 | 79 | 55 | 47 | 19 | 7 | - | - |
| 196 | 202 | 179 | 157 | 92 | 91 | 61 | 50 | 26 | 3 | 1 | - |
| 163 | 159 | 89 | 72 | 36 | 39 | 42 | 27 | 14 | 5 | - | - |
| 82 | 80 | 46 | 40 | 19 | 18 | 18 | 13 | 5 | 2 | - | - |
| 81 | 79 | 43 | 32 | 17 | 21 | 24 | 14 | 9 | 3 | - | - |
| 341 | 290 | 194 | 140 | 85 | 68 | 61 | 33 | 19 | 3 | 1 | - |
| 164 | 146 | 103 | 72 | 43 | 34 | 25 | 14 | 13 | - | - | - |
| 177 | 144 | 91 | 68 | 42 | 34 | 36 | 19 | 6 | 3 | 1 | - |
| 34 | 56 | 39 | 35 | 17 | 26 | 20 | 23 | 11 | 5 | - | - |
| 21 | 31 | 27 | 19 | 8 | 16 | 11 | 9 | 3 | 1 | - | - |
| 13 | 25 | 12 | 16 | 9 | 10 | 9 | 14 | 8 | 4 | - | - |
| 112 | 99 | 64 | 52 | 41 | 33 | 42 | 34 | 15 | 4 | - | - |
| 65 | 57 | 35 | 31 | 20 | 18 | 18 | 12 | 6 | 1 | - | - |
| 47 | 42 | 29 | 21 | 21 | 15 | 24 | 22 | 9 | 3 | - | - |

Source: Bureau of Civil Affairs Tainan City Government .

表2-3.現住人口之年齡分配(續完)

單位：人

| 年底及里別 End of Year & Village | 總計 Grand Total | 0-4歲 0-4 Years | 5-9歲 5-9 Years | 10-14歲 10-14 Years | 15-19歲 15-19 Years | 20-24歲 20-24 Years | 25-29歲 25-29 Years | 30-34歲 30-34 Years | 35-39歲 35-39 Years | 40-44歲 40-44 Years |
|-----------------------------------|----------------------|----------------------|----------------------|--------------------------|--------------------------|--------------------------|--------------------------|--------------------------|--------------------------|--------------------------|
| 協興里 Siesing Vil. | 4,018 | 153 | 188 | 197 | 297 | 283 | 326 | 374 | 344 | 259 |
| 男 Male | 2,016 | 86 | 94 | 95 | 142 | 140 | 159 | 190 | 198 | 133 |
| 女 Female | 2,002 | 67 | 94 | 102 | 155 | 143 | 167 | 184 | 146 | 126 |
| 東榮里 Dongrong Vil. | 4,766 | 135 | 183 | 255 | 332 | 331 | 377 | 379 | 377 | 311 |
| 男 Male | 2,417 | 60 | 108 | 135 | 182 | 172 | 210 | 189 | 175 | 158 |
| 女 Female | 2,349 | 75 | 75 | 120 | 150 | 159 | 167 | 190 | 202 | 153 |
| 武安里 Wu-an Vil. | 2,139 | 63 | 79 | 101 | 127 | 162 | 175 | 189 | 136 | 140 |
| 男 Male | 1,079 | 33 | 53 | 55 | 62 | 85 | 81 | 105 | 66 | 72 |
| 女 Female | 1,060 | 30 | 26 | 46 | 65 | 77 | 94 | 84 | 70 | 68 |
| 知義里 Jihyi Vil. | 2,582 | 65 | 84 | 106 | 168 | 204 | 183 | 187 | 194 | 181 |
| 男 Male | 1,355 | 36 | 44 | 51 | 83 | 104 | 99 | 121 | 100 | 108 |
| 女 Female | 1,227 | 29 | 40 | 55 | 85 | 100 | 84 | 66 | 94 | 73 |
| 崙頂里 Lunding Vil. | 2,268 | 88 | 85 | 114 | 159 | 149 | 166 | 213 | 174 | 160 |
| 男 Male | 1,234 | 47 | 47 | 69 | 81 | 84 | 92 | 107 | 105 | 87 |
| 女 Female | 1,034 | 41 | 38 | 45 | 78 | 65 | 74 | 106 | 69 | 73 |
| 清水里 Cingshuei Vil. | 1,152 | 35 | 40 | 49 | 90 | 74 | 96 | 100 | 81 | 79 |
| 男 Male | 597 | 19 | 24 | 25 | 48 | 41 | 53 | 56 | 37 | 38 |
| 女 Female | 555 | 16 | 16 | 24 | 42 | 33 | 43 | 44 | 44 | 41 |
| 礁坑里 Jiaokeng Vil. | 1,206 | 34 | 32 | 33 | 68 | 79 | 80 | 73 | 69 | 79 |
| 男 Male | 665 | 18 | 17 | 18 | 30 | 50 | 42 | 37 | 37 | 45 |
| 女 Female | 541 | 16 | 15 | 15 | 38 | 29 | 38 | 36 | 32 | 34 |
| 豐榮里 Fongrong Vil. | 3,646 | 147 | 184 | 247 | 281 | 239 | 278 | 339 | 279 | 301 |
| 男 Male | 1,860 | 82 | 100 | 129 | 155 | 130 | 143 | 173 | 148 | 153 |
| 女 Female | 1,786 | 65 | 84 | 118 | 126 | 109 | 135 | 166 | 131 | 148 |
| 護國里 Huguo Vil. | 2,161 | 77 | 86 | 100 | 144 | 126 | 146 | 201 | 136 | 150 |
| 男 Male | 1,104 | 44 | 47 | 58 | 70 | 70 | 66 | 93 | 73 | 75 |
| 女 Female | 1,057 | 33 | 39 | 42 | 74 | 56 | 80 | 108 | 63 | 75 |
| 觀音里 Guanyin Vil. | 651 | 18 | 25 | 23 | 28 | 41 | 42 | 60 | 32 | 38 |
| 男 Male | 316 | 14 | 11 | 10 | 13 | 19 | 23 | 29 | 15 | 15 |
| 女 Female | 335 | 4 | 14 | 13 | 15 | 22 | 19 | 31 | 17 | 23 |
| 啞口里 Fongkou Vil. | 2,479 | 101 | 129 | 176 | 171 | 186 | 200 | 206 | 194 | 196 |
| 男 Male | 1,263 | 60 | 65 | 97 | 76 | 94 | 108 | 101 | 93 | 107 |
| 女 Female | 1,216 | 41 | 64 | 79 | 95 | 92 | 92 | 105 | 101 | 89 |
| 那拔里 Naba Vil. | 2,625 | 94 | 99 | 129 | 165 | 177 | 209 | 234 | 179 | 176 |
| 男 Male | 1,347 | 53 | 46 | 67 | 83 | 97 | 104 | 108 | 109 | 88 |
| 女 Female | 1,278 | 41 | 53 | 62 | 82 | 80 | 105 | 126 | 70 | 88 |

資料來源：臺南市政府民政局。

Table 2-3. Resident Population by Age Group (Cont. end)

Unit : Persons

| 45-49歲 45-49 Years | 50-54歲 50-54 Years | 55-59歲 55-59 Years | 60-64歲 60-64 Years | 65-69歲 65-69 Years | 70-74歲 70-74 Years | 75-79歲 75-79 Years | 80-84歲 80-84 Years | 85-89歲 85-89 Years | 90-94歲 90-94 Years | 95-99歲 95-99 Years | 100歲以 上 100 Years & Over |
|--------------------------|--------------------------|--------------------------|--------------------------|--------------------------|--------------------------|--------------------------|--------------------------|--------------------------|--------------------------|--------------------------|-----------------------------------|
| 282 | 319 | 291 | 289 | 129 | 126 | 79 | 50 | 23 | 6 | 3 | - |
| 125 | 159 | 142 | 147 | 72 | 58 | 34 | 29 | 10 | 2 | 1 | - |
| 157 | 160 | 149 | 142 | 57 | 68 | 45 | 21 | 13 | 4 | 2 | - |
| 363 | 394 | 402 | 297 | 177 | 147 | 117 | 109 | 63 | 16 | 1 | - |
| 171 | 204 | 193 | 145 | 83 | 69 | 59 | 62 | 34 | 8 | - | - |
| 192 | 190 | 209 | 152 | 94 | 78 | 58 | 47 | 29 | 8 | 1 | - |
| 168 | 204 | 180 | 134 | 71 | 67 | 70 | 35 | 30 | 6 | 2 | - |
| 82 | 98 | 95 | 69 | 31 | 31 | 32 | 13 | 15 | 1 | - | - |
| 86 | 106 | 85 | 65 | 40 | 36 | 38 | 22 | 15 | 5 | 2 | - |
| 216 | 251 | 192 | 149 | 94 | 92 | 84 | 74 | 34 | 20 | 4 | - |
| 113 | 131 | 99 | 72 | 46 | 34 | 40 | 47 | 17 | 9 | 1 | - |
| 103 | 120 | 93 | 77 | 48 | 58 | 44 | 27 | 17 | 11 | 3 | - |
| 158 | 197 | 157 | 140 | 83 | 89 | 69 | 34 | 24 | 8 | 1 | - |
| 91 | 114 | 86 | 75 | 41 | 47 | 32 | 17 | 9 | 3 | - | - |
| 67 | 83 | 71 | 65 | 42 | 42 | 37 | 17 | 15 | 5 | 1 | - |
| 69 | 95 | 87 | 91 | 53 | 32 | 44 | 23 | 9 | 5 | - | - |
| 38 | 54 | 46 | 41 | 27 | 18 | 21 | 8 | 3 | - | - | - |
| 31 | 41 | 41 | 50 | 26 | 14 | 23 | 15 | 6 | 5 | - | - |
| 131 | 114 | 85 | 71 | 46 | 54 | 65 | 60 | 27 | 5 | 1 | - |
| 82 | 76 | 49 | 45 | 22 | 28 | 32 | 24 | 12 | 1 | - | - |
| 49 | 38 | 36 | 26 | 24 | 26 | 33 | 36 | 15 | 4 | 1 | - |
| 257 | 273 | 267 | 220 | 97 | 100 | 63 | 37 | 27 | 9 | 1 | - |
| 117 | 131 | 135 | 104 | 49 | 47 | 26 | 17 | 16 | 5 | - | - |
| 140 | 142 | 132 | 116 | 48 | 53 | 37 | 20 | 11 | 4 | 1 | - |
| 137 | 173 | 183 | 179 | 93 | 93 | 62 | 45 | 26 | 4 | - | - |
| 69 | 84 | 94 | 96 | 47 | 47 | 34 | 22 | 14 | 1 | - | - |
| 68 | 89 | 89 | 83 | 46 | 46 | 28 | 23 | 12 | 3 | - | - |
| 46 | 63 | 67 | 43 | 31 | 27 | 33 | 20 | 12 | 2 | - | - |
| 21 | 34 | 37 | 23 | 15 | 12 | 13 | 7 | 4 | 1 | - | - |
| 25 | 29 | 30 | 20 | 16 | 15 | 20 | 13 | 8 | 1 | - | - |
| 193 | 192 | 165 | 130 | 77 | 55 | 56 | 27 | 17 | 5 | 3 | - |
| 88 | 108 | 79 | 71 | 33 | 29 | 26 | 14 | 10 | 4 | - | - |
| 105 | 84 | 86 | 59 | 44 | 26 | 30 | 13 | 7 | 1 | 3 | - |
| 234 | 223 | 204 | 138 | 76 | 90 | 100 | 59 | 27 | 11 | 1 | - |
| 124 | 119 | 109 | 66 | 36 | 42 | 43 | 28 | 18 | 7 | - | - |
| 110 | 104 | 95 | 72 | 40 | 48 | 57 | 31 | 9 | 4 | 1 | - |

Source: Bureau of Civil Affairs Tainan City Government .

表2-4.現住人口之年齡結構
Table 2-4. Resident Population by Age Structure

| 年底別及里別 End of Year & Village | 年齡分配 By Age | | | | | | 扶老比 Old Age Populati- on Ratio | 扶幼比 Young Age Populati- on Ratio | 扶養比 Depend- ency Ratio | 老化指 數 Aged- Child Ratio |
|---------------------------------|---|-------------------|---|-------------------|---|-------------------|--|---|---------------------------------|-------------------------------------|
| | 0-14歲 (人) 0-14 Years (Persons) | 比率 (%) Rate | 15-64歲 (人) 15-64 Years (Persons) | 比率 (%) Rate | 65歲以上 (人) 65 Years & Over (Persons) | 比率 (%) Rate | | | | |
| 民國97年 2008 | 6,877 | 15.46 | 32,178 | 72.36 | 5,414 | 12.17 | 16.83 | 21.37 | 38.20 | 78.73 |
| 民國98年 2009 | 6,529 | 14.72 | 32,307 | 72.83 | 5,525 | 12.45 | 17.10 | 20.21 | 37.31 | 84.62 |
| 民國99年 2010 | 6,155 | 13.96 | 32,431 | 73.55 | 5,510 | 12.50 | 16.99 | 18.98 | 35.97 | 89.52 |
| 民國100年 2011 | 5,907 | 13.42 | 32,592 | 74.03 | 5,524 | 12.55 | 16.95 | 18.12 | 35.07 | 93.52 |
| 民國101年 2012 | 5,628 | 12.81 | 32,680 | 74.37 | 5,632 | 12.82 | 17.23 | 17.22 | 34.46 | 100.07 |
| 大坑里 Dakeng Vil. | 47 | 8.72 | 375 | 69.57 | 117 | 21.71 | 31.20 | 12.53 | 43.73 | 248.94 |
| 山腳里 Shanjiao Vil. | 237 | 13.48 | 1,312 | 74.63 | 209 | 11.89 | 15.93 | 18.06 | 33.99 | 88.19 |
| 中央里 Central Vil. | 41 | 8.58 | 307 | 64.23 | 130 | 27.20 | 42.35 | 13.36 | 55.70 | 317.07 |
| 太平里 Taiping Vil. | 711 | 14.12 | 3,701 | 73.48 | 625 | 12.41 | 16.89 | 19.21 | 36.10 | 87.90 |
| 北勢里 Beishih Vil. | 214 | 12.88 | 1,284 | 77.30 | 163 | 9.81 | 12.69 | 16.67 | 29.36 | 76.17 |
| 全興里 Cyuansing Vil. | 455 | 14.39 | 2,438 | 77.08 | 270 | 8.54 | 11.07 | 18.66 | 29.74 | 59.34 |
| 竹林里 Jhulin Vil. | 35 | 7.20 | 349 | 71.81 | 102 | 20.99 | 29.23 | 10.03 | 39.26 | 291.43 |
| 羊林里 Yanglin Vil. | 134 | 11.91 | 822 | 73.07 | 169 | 15.02 | 20.56 | 16.30 | 36.86 | 126.12 |
| 協興里 Siesing Vil. | 538 | 13.39 | 3,064 | 76.26 | 416 | 10.35 | 13.58 | 17.56 | 31.14 | 77.32 |
| 東榮里 Dongrong Vil. | 573 | 12.02 | 3,563 | 74.76 | 630 | 13.22 | 17.68 | 16.08 | 33.76 | 109.95 |
| 武安里 Wu-an Vil. | 243 | 11.36 | 1,615 | 75.50 | 281 | 13.14 | 17.40 | 15.05 | 32.45 | 115.64 |
| 知義里 Jhihyi Vil. | 255 | 9.88 | 1,925 | 74.55 | 402 | 15.57 | 20.88 | 13.25 | 34.13 | 157.65 |
| 崙頂里 Lunding Vil. | 287 | 12.65 | 1,673 | 73.77 | 308 | 13.58 | 18.41 | 17.15 | 35.56 | 107.32 |
| 清水里 Cingshuei Vil. | 124 | 10.76 | 862 | 74.83 | 166 | 14.41 | 19.26 | 14.39 | 33.64 | 133.87 |
| 礁坑里 Jiaokeng Vil. | 99 | 8.21 | 849 | 70.40 | 258 | 21.39 | 30.39 | 11.66 | 42.05 | 260.61 |
| 豐榮里 Fongrong Vil. | 578 | 15.85 | 2,734 | 74.99 | 334 | 9.16 | 12.22 | 21.14 | 33.36 | 57.79 |
| 護國里 Huguo Vil. | 263 | 12.17 | 1,575 | 72.88 | 323 | 14.95 | 20.51 | 16.70 | 37.21 | 122.81 |
| 觀音里 Guanyin Vil. | 66 | 10.14 | 460 | 70.66 | 125 | 19.20 | 27.17 | 14.35 | 41.52 | 189.39 |
| 啞口里 Fongkou Vil. | 406 | 16.38 | 1,833 | 73.94 | 240 | 9.68 | 13.09 | 22.15 | 35.24 | 59.11 |
| 那拔里 Naba Vil. | 322 | 12.27 | 1,939 | 73.87 | 364 | 13.87 | 18.77 | 16.61 | 35.38 | 113.04 |

資料來源：臺南市政府民政局。

Source: Bureau of Civil Affairs Tainan City Government.

表2-5.15歲以上現住人口之教育程度－按年齡別分

單位：人

| 年底及年齡組別 End of Year & Age Group | 性別 Sex | 總計 Grand Total | 識字者 | | | | |
|------------------------------------|-----------|-------------------|-------------|-----------------|--------------------|-----------------|--------------------|
| | | | 合計 Total | 博士 Doctor | | 碩士 Master | |
| | | | | 畢業 Graduated | 肄業 Un-graduated | 畢業 Graduated | 肄業 Un-graduated |
| 民國97年 2008 | | 37,592 | 36,720 | ... | ... | 785 | 382 |
| 民國98年 2009 | | 37,832 | 37,012 | 12 | 5 | 866 | 365 |
| 民國99年 2010 | | 37,941 | 37,176 | 23 | 18 | 922 | 370 |
| 民國100年 2011 | | 38,116 | 37,403 | 76 | 28 | 928 | 410 |
| 民國101年 2012 | 計 Total | 38,312 | 37,649 | 80 | 34 | 978 | 453 |
| | 男 Male | 19,480 | 19,390 | 62 | 26 | 621 | 263 |
| | 女 Female | 18,832 | 18,259 | 18 | 8 | 357 | 190 |
| 15-19歲 | 計 Total | 3,111 | 3,111 | - | - | - | - |
| 15-19 Years | 男 Male | 1,581 | 1,581 | - | - | - | - |
| | 女 Female | 1,530 | 1,530 | - | - | - | - |
| 20-24歲 | 計 Total | 3,048 | 3,048 | - | 1 | 12 | 142 |
| 20-24Years | 男 Male | 1,606 | 1,606 | - | 1 | 8 | 88 |
| | 女 Female | 1,442 | 1,442 | - | - | 4 | 54 |
| 25-29歲 | 計 Total | 3,301 | 3,301 | 1 | 8 | 228 | 104 |
| 25-29Years | 男 Male | 1,694 | 1,694 | 1 | 8 | 131 | 59 |
| | 女 Female | 1,607 | 1,607 | - | - | 97 | 45 |
| 30-34歲 | 計 Total | 3,763 | 3,762 | 10 | 8 | 264 | 69 |
| 30-34Years | 男 Male | 1,924 | 1,923 | 7 | 2 | 162 | 41 |
| | 女 Female | 1,839 | 1,839 | 3 | 6 | 102 | 28 |
| 35-39歲 | 計 Total | 3,172 | 3,168 | 11 | 6 | 156 | 51 |
| 35-39Years | 男 Male | 1,659 | 1,658 | 8 | 5 | 103 | 19 |
| | 女 Female | 1,513 | 1,510 | 3 | 1 | 53 | 32 |
| 40-44歲 | 計 Total | 3,181 | 3,178 | 9 | 4 | 112 | 43 |
| 40-44Years | 男 Male | 1,632 | 1,632 | 6 | 3 | 74 | 22 |
| | 女 Female | 1,549 | 1,546 | 3 | 1 | 38 | 21 |
| 45-49歲 | 計 Total | 3,518 | 3,515 | 13 | 6 | 77 | 26 |
| 45-49Years | 男 Male | 1,761 | 1,761 | 11 | 6 | 44 | 19 |
| | 女 Female | 1,757 | 1,754 | 2 | - | 33 | 7 |
| 50-54歲 | 計 Total | 3,723 | 3,708 | 18 | - | 58 | 12 |
| 50-54Years | 男 Male | 1,942 | 1,938 | 16 | - | 46 | 10 |
| | 女 Female | 1,781 | 1,770 | 2 | - | 12 | 2 |
| 55-59歲 | 計 Total | 3,228 | 3,189 | 8 | 1 | 31 | 3 |
| 55-59Years | 男 Male | 1,664 | 1,655 | 4 | 1 | 21 | 3 |
| | 女 Female | 1,564 | 1,534 | 4 | - | 10 | - |
| 60-64歲 | 計 Total | 2,635 | 2,576 | 4 | - | 16 | 2 |
| 60-64Years | 男 Male | 1,334 | 1,330 | 3 | - | 13 | 1 |
| | 女 Female | 1,301 | 1,246 | 1 | - | 3 | 1 |
| 65歲以上 | 計 Total | 5,632 | 5,093 | 6 | - | 24 | 1 |
| 65 Years of | 男 Male | 2,683 | 2,612 | 6 | - | 19 | 1 |
| Age and Over | 女 Female | 2,949 | 2,481 | - | - | 5 | - |

資料來源：臺南市政府民政局。

Table 2-5. Educational Attainments of Resident Population Aged 15 and Over
by Age Group

Unit:Persons

| Literate | | | | | | | |
|-----------------------------------|--------------------|-------------------|--------------------|---------------------|--------------------|----------------------|--|
| 大學(含獨立學院) University & College | | 專科 Junior College | | | | | |
| | | 二、三年制2 or 3 Years | | 五年制 5 Years System | | | |
| 畢業 Graduated | 肄業 Un-graduated | 畢業 Graduated | 肄業 Un-graduated | 後二年 Last 2 Years | | 前三年 First 3 Years | |
| | | | | 畢業 Graduated | 肄業 Un-graduated | 肄業 Un-graduated | |
| 4,244 | 1,727 | 1,928 | 343 | 1,257 | 81 | 146 | |
| 4,563 | 1,804 | 1,920 | 315 | 1,230 | 75 | 163 | |
| 4,839 | 1,923 | 1,945 | 279 | 1,209 | 76 | 168 | |
| 5,082 | 2,058 | 1,925 | 298 | 1,214 | 73 | 161 | |
| 5,397 | 2,171 | 1,918 | 328 | 1,211 | 70 | 177 | |
| 2,720 | 1,152 | 1,004 | 197 | 728 | 38 | 40 | |
| 2,677 | 1,019 | 914 | 131 | 483 | 32 | 137 | |
| - | 738 | - | 56 | - | - | 141 | |
| - | 362 | - | 41 | - | - | 20 | |
| - | 376 | - | 15 | - | - | 121 | |
| 815 | 1,035 | 83 | 55 | 54 | - | 17 | |
| 362 | 556 | 53 | 42 | 9 | - | 5 | |
| 453 | 479 | 30 | 13 | 45 | - | 12 | |
| 1,451 | 170 | 166 | 63 | 43 | 2 | 11 | |
| 658 | 100 | 99 | 42 | 15 | - | 8 | |
| 793 | 70 | 67 | 21 | 28 | 2 | 3 | |
| 1,149 | 120 | 407 | 69 | 97 | 22 | 3 | |
| 563 | 69 | 169 | 31 | 45 | 11 | 2 | |
| 586 | 51 | 238 | 38 | 52 | 11 | 1 | |
| 650 | 35 | 391 | 23 | 158 | 6 | 1 | |
| 329 | 22 | 176 | 12 | 82 | 3 | 1 | |
| 321 | 13 | 215 | 11 | 76 | 3 | - | |
| 373 | 31 | 335 | 18 | 211 | 10 | 1 | |
| 190 | 21 | 167 | 7 | 121 | 4 | 1 | |
| 183 | 10 | 168 | 11 | 90 | 6 | - | |
| 288 | 12 | 183 | 17 | 190 | 4 | 1 | |
| 158 | 6 | 106 | 8 | 118 | 3 | 1 | |
| 130 | 6 | 77 | 9 | 72 | 1 | - | |
| 202 | 8 | 128 | 12 | 163 | 11 | 2 | |
| 123 | 6 | 79 | 4 | 109 | 8 | 2 | |
| 79 | 2 | 49 | 8 | 54 | 3 | - | |
| 190 | 12 | 72 | 4 | 173 | 7 | - | |
| 136 | 4 | 48 | 3 | 134 | 4 | - | |
| 54 | 8 | 24 | 1 | 39 | 3 | - | |
| 138 | 3 | 59 | 5 | 99 | 6 | - | |
| 95 | 1 | 43 | 3 | 77 | 4 | - | |
| 43 | 2 | 16 | 2 | 22 | 2 | - | |
| 141 | 7 | 94 | 6 | 23 | 2 | - | |
| 106 | 5 | 64 | 4 | 18 | 1 | - | |
| 35 | 2 | 30 | 2 | 5 | 1 | - | |

Source: Bureau of Civil Affairs Tainan City Government.

表2-5.15歲以上現住人口之教育程度－按年齡別分(續完)

單位：人

| 年底及年齡組別 End of Year & Age Group | 性別 Sex | 識字者 | | | |
|------------------------------------|-----------|--------------------------|--------------------|------------------------------|--------------------|
| | | 高中 Senior High School | | 高職 Vocational High School | |
| | | 畢業 Graduated | 肄業 Un-graduated | 畢業 Graduated | 肄業 Un-graduated |
| 民國97年 2008 | | 1,554 | 843 | 7,144 | 1,885 |
| 民國98年 2009 | | 1,512 | 886 | 7,201 | 1,928 |
| 民國99年 2010 | | 1,495 | 949 | 7,162 | 1,941 |
| 民國100年 2011 | | 1,446 | 1,027 | 7,143 | 1,947 |
| 民國101年 2012 | 計 Total | 1,386 | 858 | 7,154 | 2,095 |
| | 男 Male | 700 | 434 | 3,859 | 1,273 |
| | 女 Female | 686 | 424 | 3,295 | 822 |
| 15-19歲 | 計 Total | 29 | 647 | 147 | 1,114 |
| 15-19 Years | 男 Male | 17 | 301 | 85 | 631 |
| | 女 Female | 12 | 346 | 62 | 483 |
| 20-24歲 | 計 Total | 118 | 9 | 481 | 146 |
| 20-24Years | 男 Male | 52 | 7 | 275 | 97 |
| | 女 Female | 66 | 2 | 206 | 49 |
| 25-29歲 | 計 Total | 66 | 30 | 587 | 199 |
| 25-29Years | 男 Male | 30 | 14 | 321 | 119 |
| | 女 Female | 36 | 16 | 266 | 80 |
| 30-34歲 | 計 Total | 87 | 18 | 954 | 156 |
| 30-34Years | 男 Male | 33 | 7 | 497 | 110 |
| | 女 Female | 54 | 11 | 457 | 46 |
| 35-39歲 | 計 Total | 130 | 23 | 973 | 85 |
| 35-39Years | 男 Male | 49 | 16 | 510 | 66 |
| | 女 Female | 81 | 7 | 463 | 19 |
| 40-44歲 | 計 Total | 183 | 27 | 1,021 | 110 |
| 40-44Years | 男 Male | 79 | 19 | 508 | 69 |
| | 女 Female | 104 | 8 | 513 | 41 |
| 45-49歲 | 計 Total | 201 | 23 | 1,023 | 90 |
| 45-49Years | 男 Male | 85 | 17 | 514 | 53 |
| | 女 Female | 116 | 6 | 509 | 37 |
| 50-54歲 | 計 Total | 177 | 34 | 799 | 79 |
| 50-54Years | 男 Male | 103 | 20 | 411 | 41 |
| | 女 Female | 74 | 14 | 388 | 38 |
| 55-59歲 | 計 Total | 155 | 17 | 524 | 50 |
| 55-59Years | 男 Male | 88 | 10 | 283 | 35 |
| | 女 Female | 67 | 7 | 241 | 15 |
| 60-64歲 | 計 Total | 101 | 12 | 319 | 18 |
| 60-64Years | 男 Male | 66 | 8 | 193 | 12 |
| | 女 Female | 35 | 4 | 126 | 6 |
| 65歲以上 | 計 Total | 139 | 18 | 326 | 48 |
| 65 Years of | 男 Male | 98 | 15 | 262 | 40 |
| Age and Over | 女 Female | 41 | 3 | 64 | 8 |

資料來源：臺南市政府民政局。

Table 2-5. Educational Attainments of Resident Population Aged 15 and Over by Age Group(Cont. End)

| Literate | | | | | | | | Unit:Persons |
|-----------------------------|--------------------|--------------------------------|--------------------|----------------------|--------------------|------------------|--------------------|--------------|
| 國(初)中 Junior High School | | 初職 Junior Vocational School | | 小學 Primary School | | 自修 Self-Study | 不識字者 Illiterate | |
| 畢業 Graduated | 肄業 Un-graduated | 畢業 Graduated | 肄業 Un-graduated | 畢業 Graduated | 肄業 Un-graduated | | | |
| 5,185 | 672 | 116 | 28 | 7,164 | 1,183 | 53 | 872 | |
| 5,352 | 480 | 111 | 25 | 7,021 | 1,127 | 51 | 820 | |
| 5,042 | 669 | 105 | 24 | 6,873 | 1,093 | 51 | 765 | |
| 4,952 | 681 | 97 | 24 | 6,738 | 1,043 | 52 | 713 | |
| 4,933 | 626 | 91 | 25 | 6,609 | 1,006 | 49 | 663 | |
| 2,722 | 372 | 71 | 21 | 2,823 | 249 | 15 | 90 | |
| 2,211 | 254 | 20 | 4 | 3,786 | 757 | 34 | 573 | |
| 55 | 177 | - | - | - | 7 | - | - | |
| 25 | 98 | - | - | - | 1 | - | - | |
| 30 | 79 | - | - | - | 6 | - | - | |
| 73 | 4 | - | - | 3 | - | - | - | |
| 46 | 3 | - | - | 2 | - | - | - | |
| 27 | 1 | - | - | 1 | - | - | - | |
| 133 | 27 | - | - | 9 | 2 | 1 | - | |
| 72 | 15 | - | - | 1 | - | 1 | - | |
| 61 | 12 | - | - | 8 | 2 | - | - | |
| 262 | 39 | - | - | 24 | 4 | - | 1 | |
| 150 | 24 | - | - | - | - | - | 1 | |
| 112 | 15 | - | - | 24 | 4 | - | - | |
| 418 | 29 | - | - | 16 | 5 | 1 | 4 | |
| 236 | 18 | - | - | 1 | 2 | - | 1 | |
| 182 | 11 | - | - | 15 | 3 | 1 | 3 | |
| 610 | 24 | - | - | 52 | 4 | - | 3 | |
| 310 | 9 | - | - | 19 | 3 | - | - | |
| 300 | 15 | - | - | 33 | 1 | - | 3 | |
| 997 | 52 | - | - | 306 | 6 | - | 3 | |
| 513 | 20 | - | - | 79 | - | - | - | |
| 484 | 32 | - | - | 227 | 6 | - | 3 | |
| 1,153 | 71 | - | - | 748 | 33 | - | 15 | |
| 659 | 41 | - | - | 250 | 10 | - | 4 | |
| 494 | 30 | - | - | 498 | 23 | - | 11 | |
| 585 | 67 | 7 | 3 | 1,218 | 59 | 3 | 39 | |
| 332 | 48 | 2 | 3 | 481 | 14 | 1 | 9 | |
| 253 | 19 | 5 | - | 737 | 45 | 2 | 30 | |
| 278 | 73 | 10 | 8 | 1,328 | 93 | 4 | 59 | |
| 162 | 53 | 5 | 6 | 570 | 14 | 1 | 4 | |
| 116 | 20 | 5 | 2 | 758 | 79 | 3 | 55 | |
| 369 | 63 | 74 | 14 | 2,905 | 793 | 40 | 539 | |
| 217 | 43 | 64 | 12 | 1,420 | 205 | 12 | 71 | |
| 152 | 20 | 10 | 2 | 1,485 | 588 | 28 | 468 | |

Source: Bureau of Civil Affairs Tainan City Government.

表2-6.現住人口之婚姻狀況－按年齡別分

單位：人

| 年底別及年齡組別 End of Year & Age Group | 總計 Grand Total | | | 未婚 Unmarried | | |
|-------------------------------------|-------------------|-----------|-------------|-----------------|-----------|-------------|
| | 合計 Total | 男 Male | 女 Female | 合計 Total | 男 Male | 女 Female |
| 民國97年 2008 | 44,469 | 22,872 | 21,597 | 19,390 | 10,717 | 8,673 |
| 民國98年 2009 | 44,361 | 22,749 | 21,612 | 19,291 | 10,670 | 8,621 |
| 民國99年 2010 | 44,096 | 22,590 | 21,506 | 18,994 | 10,533 | 8,461 |
| 民國100年 2011 | 44,023 | 22,524 | 21,499 | 18,806 | 10,436 | 8,370 |
| | 43,940 | 22,533 | 21,407 | 18,714 | 10,432 | 8,282 |
| 民國101年 2012 | | | | | | |
| 未滿15歲 Under 15 Years | 5,628 | 3,053 | 2,575 | 5,628 | 3,053 | 2,575 |
| 15-19歲 15-19 Years | 3,111 | 1,581 | 1,530 | 3,102 | 1,578 | 1,524 |
| 20-24歲 20-24 Years | 3,048 | 1,606 | 1,442 | 2,939 | 1,571 | 1,368 |
| 25-29歲 25-29 Years | 3,301 | 1,694 | 1,607 | 2,559 | 1,439 | 1,120 |
| 30-34歲 30-34 Years | 3,763 | 1,924 | 1,839 | 1,855 | 1,132 | 723 |
| 35-39歲 35-39 Years | 3,172 | 1,659 | 1,513 | 897 | 539 | 358 |
| 40-44歲 40-44 Years | 3,181 | 1,632 | 1,549 | 542 | 336 | 206 |
| 45-49歲 45-49 Years | 3,518 | 1,761 | 1,757 | 392 | 246 | 146 |
| 50-54歲 50-54 Years | 3,723 | 1,942 | 1,781 | 303 | 206 | 97 |
| 55-59歲 55-59 Years | 3,228 | 1,664 | 1,564 | 211 | 135 | 76 |
| 60-64歲 60-64 Years | 2,635 | 1,334 | 1,301 | 116 | 84 | 32 |
| 65-69歲 65-69 Years | 1,511 | 739 | 772 | 53 | 36 | 17 |
| 70-74歲 70-74 Years | 1,409 | 680 | 729 | 51 | 32 | 19 |
| 75-79歲 75-79 Years | 1,229 | 562 | 667 | 20 | 11 | 9 |
| 80-84歲 80-84 Years | 873 | 424 | 449 | 20 | 15 | 5 |
| 85-89歲 85-89 Years | 457 | 222 | 235 | 21 | 17 | 4 |
| 90-94歲 90-94 Years | 133 | 54 | 79 | 4 | 2 | 2 |
| 95-99歲 95-99 Years | 20 | 2 | 18 | 1 | - | 1 |
| 100歲以上 100 Years of Age and Over | - | - | - | - | - | - |

資料來源：臺南市政府民政局。

Table 2-6. Marital Status of Resident Population by Age Group

Unit : Persons

| 有偶 Currently Married | | | 離婚 Divorced | | | 喪偶 Widowed | | |
|-------------------------|-----------|-------------|----------------|-----------|-------------|---------------|-----------|-------------|
| 合計 Total | 男 Male | 女 Female | 合計 Total | 男 Male | 女 Female | 合計 Total | 男 Male | 女 Female |
| 20,176 | 10,310 | 9,866 | 2,381 | 1,315 | 1,066 | 2,522 | 530 | 1,992 |
| 19,949 | 10,164 | 9,785 | 2,525 | 1,371 | 1,154 | 2,596 | 544 | 2,052 |
| 19,876 | 10,112 | 9,764 | 2,580 | 1,402 | 1,178 | 2,646 | 543 | 2,103 |
| 19,826 | 10,067 | 9,759 | 2,672 | 1,461 | 1,211 | 2,719 | 560 | 2,159 |
| 19,657 | 10,007 | 9,650 | 2,788 | 1,513 | 1,275 | 2,781 | 581 | 2,200 |
| - | - | - | - | - | - | - | - | - |
| 9 | 3 | 6 | - | - | - | - | - | - |
| 99 | 32 | 67 | 10 | 3 | 7 | - | - | - |
| 633 | 219 | 414 | 106 | 36 | 70 | 3 | - | 3 |
| 1,663 | 699 | 964 | 239 | 93 | 146 | 6 | - | 6 |
| 1,909 | 923 | 986 | 344 | 192 | 152 | 22 | 5 | 17 |
| 2,190 | 1,072 | 1,118 | 396 | 216 | 180 | 53 | 8 | 45 |
| 2,554 | 1,236 | 1,318 | 471 | 267 | 204 | 101 | 12 | 89 |
| 2,745 | 1,418 | 1,327 | 503 | 296 | 207 | 172 | 22 | 150 |
| 2,380 | 1,283 | 1,097 | 375 | 200 | 175 | 262 | 46 | 216 |
| 1,991 | 1,095 | 896 | 201 | 113 | 88 | 327 | 42 | 285 |
| 1,120 | 608 | 512 | 74 | 45 | 29 | 264 | 50 | 214 |
| 984 | 557 | 427 | 30 | 26 | 4 | 344 | 65 | 279 |
| 759 | 430 | 329 | 12 | 6 | 6 | 438 | 115 | 323 |
| 431 | 287 | 144 | 21 | 19 | 2 | 401 | 103 | 298 |
| 159 | 120 | 39 | 4 | 1 | 3 | 273 | 84 | 189 |
| 30 | 24 | 6 | 1 | - | 1 | 98 | 28 | 70 |
| 1 | 1 | - | 1 | - | 1 | 17 | 1 | 16 |
| - | - | - | - | - | - | - | - | - |

Source: Bureau of Civil Affairs Tainan City Government.

參、行政組織

參、行政組織

民國101年度，本所設有區長1人、主任秘書1人及民政及人文課、社會課、農業及建設課、行政課、人事室、會計室、政風室，正式編制人員計50人。；所屬機關計有公有零售市場，並有事業單位青果市場。

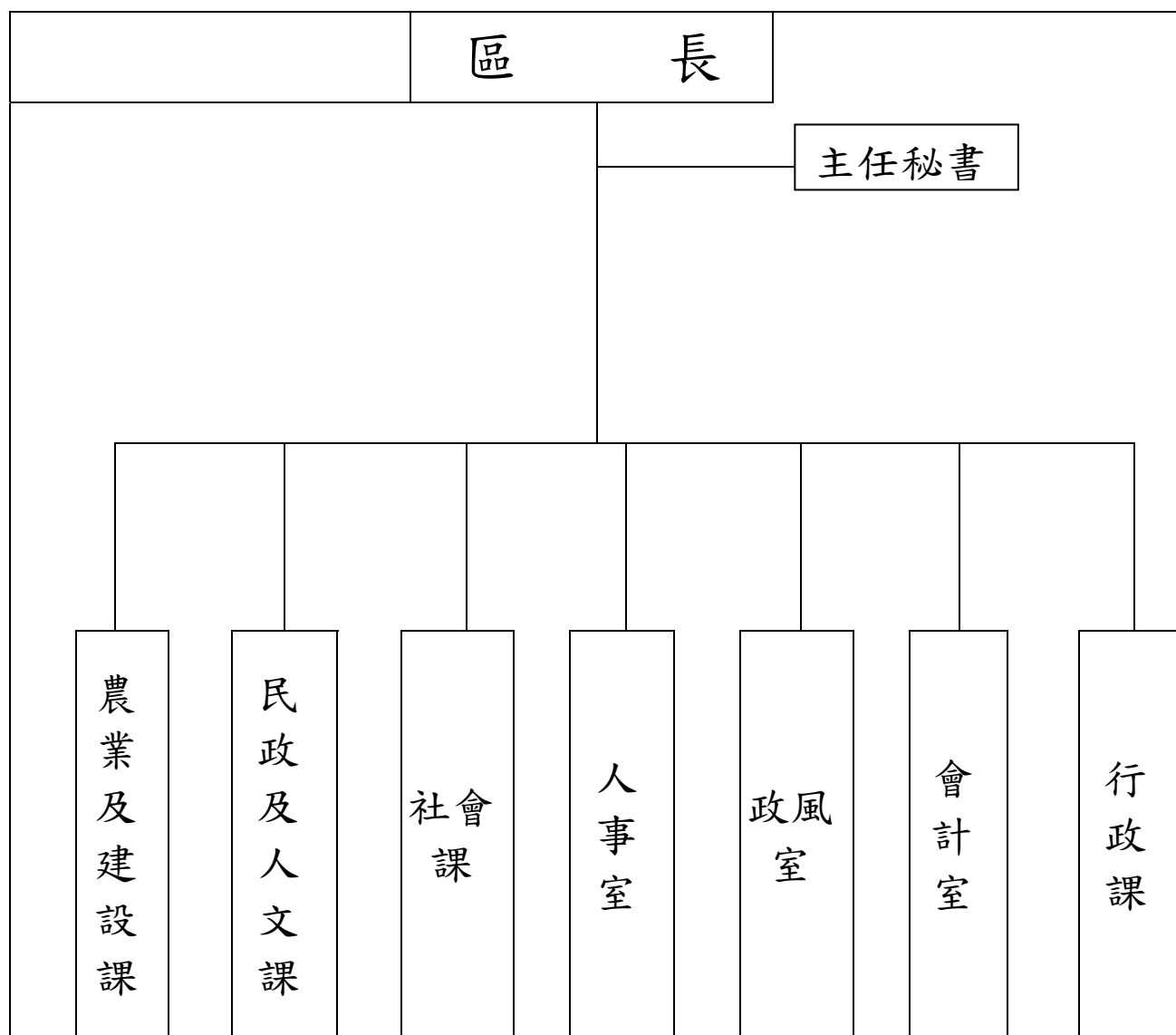

一、公務人員

民國101年度，本所公務人員編制員額48人。按人數、職等別分：簡任1人，薦任人員29人，委任18人，雇員2人。

1.按年齡分

| | |
|------------|------------|
| 29歲以下： 3人 | 30-34歲：10人 |
| 35~39歲：10人 | 40-44歲：4人 |
| 45~49歲：13人 | 50~54歲： 6人 |
| 55~59歲：1人 | 60-64歲：0人 |
| 65歲以上：1人 | 共48人 |

101年新化區公所公務人員編制員額圖-按年齡分

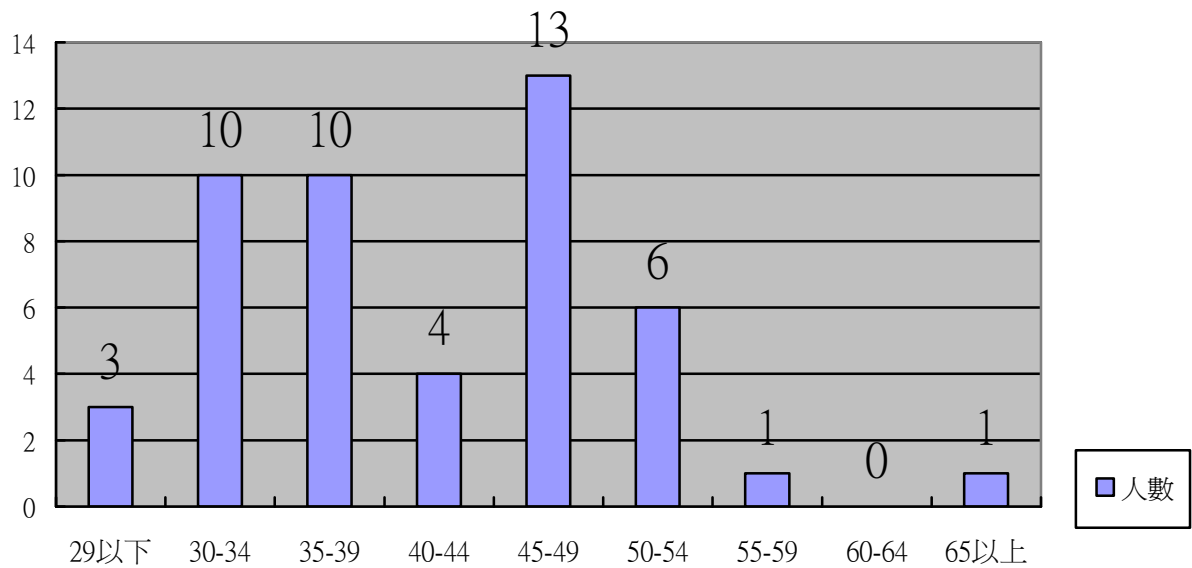

2.按教育程度分

碩士畢業4人，占總人數8.33%

大學畢業33人，佔總人數68.75%

專科畢業8人，佔總人數16.67%

高中職畢業3人，佔總人數6.25%

101年新化區公所公務人員編制員額圖- 按教育程度分

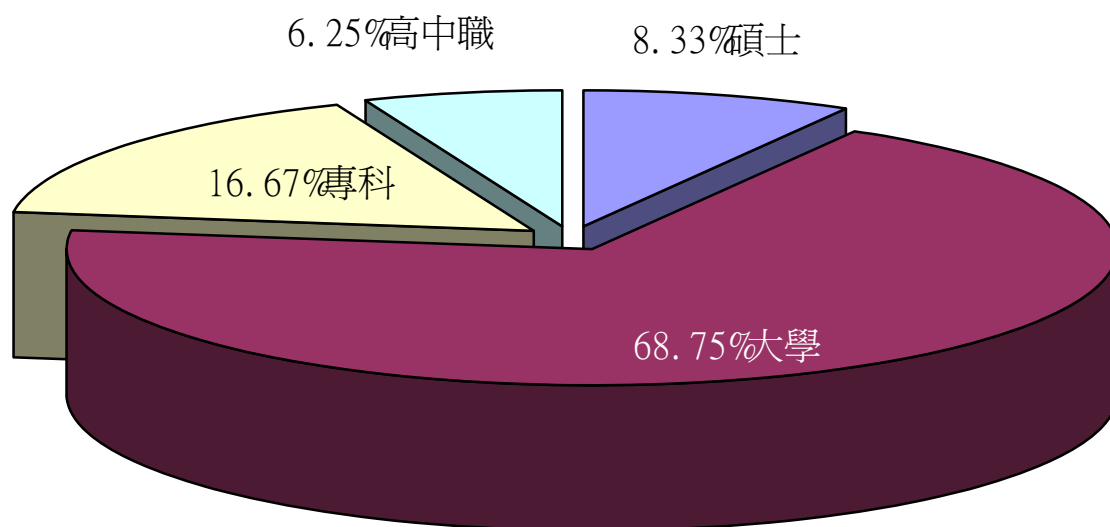

二、機關團體

區內設有高中1所、高職1所、啓聰學校1所、國中1所、國小5所，除一般單位外另有行政院農業委員會畜產試驗所、中興大學新化林場、台南縣農改場新化分場、水稻育苗中心3處、代耕中心2處、竹筍加工場2處、警察分局、台南高爾夫球場、農田水利會新化工作站、地政事務所、稅捐稽徵處、國稅局新化分局、復興廣播電台、第一銀行、中小企業新化分行、台灣電力公司、中華電信單位，軍事單位有虎頭埤、知義、那拔3營區，遊樂區分別有虎頭埤風景區，保生大帝廟，高爾夫球場、大坑休閒農場、九層嶺花園遊樂區以及中正古老西洋式建物老街等。

四、本所101年區務革新措施

- 1.辦公時間調整為上午8時至12時，下午1時30分至5時30分，中午休息時間服務台派員留守繼續為民服務。
- 2.降低服務台高度，拉近與民眾的距離，每日除原服務人員外，另由編制內人員輪流至服務台協助民眾處理各項業務。
- 3.繼續自動化辦公場所，厲行便民措施，加強員工服務之禮貌，並定期舉辦禮儀講習。

4. 為提昇區公所全體服務品質參考企業化經營理念，設置區民申訴及建言服務專線電話及民意信箱。參考企業化經營理念，將公所業務逐項建立為符合ISO 9001國際品質標準系統導入區政服務品質保證系統為區政服務管理機制，101年逐步實現電子化政府目標，開辦人民24小時線上申辦系統，要求各承辦人員加緊熟悉系統應作，精簡行政服務流程、提升公所效能。目前受理項目：獨居老人線上通報、調解不成立證明書、全民健保第六類保險對象變更事項、全民健保第六類保險對象轉出申請、乙種國民兵申請補（換）證書申請、義務役再營服役證明申請、一般役男出境證明申請、一般役男體位證明申請、天然災害救濟申請、急難救助申請、替代役役男出境證明申請、替代役役男體位證明申請、低收入戶證明、中低收入戶證明、公墓使用許可證、納骨塔使用許可證、修護道路申請、修護路燈申請、農業機械使用證、清除垃圾申請、廢棄車輛拖吊申請、行政協談等
5. 推動區政資訊化工作：完成本所Intranet電腦區域網路工程，並設置web、mail、ftp伺服器設施，建立區政資料庫，整合資訊設備達到「共享、即時」效能。建置檔案伺服器，設置有百個資料夾供員工放置DATA。並設有安裝驅動與共享軟體區。推動公文交換電子化。設置「電腦教室」，目前有十三部安裝Windows 98作業系統之PentiumII-350級電腦及ADSL 1.5M寬頻網路，每週一、三、五上午9：00~12：00及下午2：00~5：00開放提供區民資訊教育訓練使用。
6. 設置服務鈴：專人服務老弱殘障民眾洽公。
7. 設置人民申請案件辦理期限表，提供區民申辦事項參考。
8. 「人人有禮」觀念推行，每月兩次進行員工電話禮貌測試。
9. 開放公所三樓展演廳、楊逵文學館及街役場，提供藝文工作者不定期展、演出優質作品，提升區民生活品質。
10. 新置大型戶外媒體牆，不定期提供區民知的資訊，並每周播放電影與民同樂。

表3 - 1、區公所員工按職等別及性別分

單位:人

| 年 底 別 End of Year | 總計 Grand Total | 職等別By Rank | | | | |
|----------------------|----------------------|---------------------------|---------------------------------|---------------------------------|-------------------------------------|-----------------------------|
| | | 簡薦委任(派)人員 Ranking Servant | | | | |
| | | 合計 Total | 簡任(派) Senior Rank(Detail) | 薦任(派) Junior Rank(Detail) | 委任(派) Elementary Rank(Detail) | 雇員 Auxiliary Employee |
| 民國97年 2008 | 66 | 38 | 1 | 23 | 14 | - |
| 民國98年 2009 | 69 | 39 | 1 | 25 | 13 | - |
| 民國99年 2010 | 75 | 45 | 1 | 29 | 15 | - |
| 民國100年 2011 | 84 | 56 | 1 | 34 | 21 | - |
| 民國101年 2012 | 75 | 48 | 1 | 29 | 18 | - |

資料來源：本區人事室。

Table 3-1. Number of Civil Servants of District Office by Rank and Sex

Unit:Persons

| 工友 Janitor | | | | 性別 | |
|-------------|-------------------|---------------|--------------------|----|----|
| 合計 Total | 技工 Mechanician | 工友 Janitor | 臨時人員 Odd-jobman | 男 | 女 |
| | | | | 28 | 2 |
| 30 | 2 | 6 | 22 | 28 | 41 |
| 30 | 2 | 6 | 22 | 29 | 46 |
| 28 | 2 | 5 | 21 | 32 | 52 |
| 27 | 2 | 5 | 20 | 26 | 49 |

表3 - 2、區公所員工按教育程度分

單位:人

| | 總計 Grand Total | 研究(院)所Graduate School | |
|-------------|-------------------|-----------------------|--------------------|
| | | 博士 Ph. D. Degree | 碩士 M. A. Degree |
| 民國97年 2008 | 38 | - | 3 |
| 民國98年 2009 | 39 | - | 3 |
| 民國99年 2010 | 45 | - | 6 |
| 民國100年 2011 | 56 | - | 7 |
| 民國101年 2012 | 48 | - | 4 |

資料來源：本區人事室。

Table 3-2. Number of Civil Servants of District Office by Educational Attainments

| | | | | Unit:Persons |
|---|-----------------|---|--|--------------|
| 大學畢業 (含軍警校有學位者) University (Includes Academic Degree of Military & Police School) | 專科畢業 College | 高中(職)畢業 Senior High (Vocational) School | 國(初)中以下 Junior High School & Under | |
| 18 | 9 | 8 | - | |
| 21 | 7 | 8 | - | |
| 26 | 9 | 4 | - | |
| 36 | 9 | 4 | - | |
| 33 | 8 | 3 | - | |

表3 - 3、區公所員工按年齡分

單位:人

| 年 底 別 End of Year | 總計 Grand Total | 平均年齡(歲) Average Age(Years) | 24歲以下 Under 24 Years | 25-29歲 25-29 Years | 30-34歲 30-34 Years |
|----------------------|----------------------|-------------------------------|-------------------------|--------------------------|--------------------------|
| 民國97年 2008 | 38 | 46.50 | - | - | 2 |
| 民國98年 2009 | 39 | 45.20 | - | - | 6 |
| 民國99年 2010 | 45 | 42.90 | - | 1 | 5 |
| 民國100年 2011 | 56 | 41.10 | 1 | 2 | 11 |
| 民國101年 2012 | 48 | 41.00 | 1 | 2 | 10 |

資料來源：本區人事室。

Table 3-3. Number of Civil Servants of District Office by Age Group

Unit: Persons

| 35-39歲 35-39 Years | 40-44歲 40-44 Years | 45-49歲 45-49 Years | 50-54歲 50-54 Years | 55-59歲 55-59 Years | 60-64歲 60-64 Years | 65歲以上 65 Years and Over |
|--------------------------|--------------------------|--------------------------|--------------------------|--------------------------|--------------------------|-------------------------------|
| 7 | 4 | 12 | 6 | 3 | 3 | 1 |
| 6 | 4 | 12 | 5 | 2 | 3 | 1 |
| 12 | 4 | 13 | 6 | 2 | 1 | 1 |
| 12 | 4 | 17 | 7 | 1 | - | 1 |
| 10 | 4 | 13 | 6 | 1 | - | 1 |

肆、農 林 漁 牧

肆、農、林、漁、牧

一、農業

本區位於北迴歸線以南屬亞熱帶氣候，自然環境極適合農業發展。近年來採取農業多元發展，加強經濟高作物的生產，今後方針，除繼續推廣優良品種，改進耕作技術，降低農業成本，增加農民收益外，並推行農業機械，以促進農村經濟之發展，農產品有稻米、甘蔗、甘藷和玉米等，山產以竹筍、芒果、荔枝、鳳梨及龍眼為主。

在設施方面，本區的青果市場是臺南市內具發展潛力之果菜市場；在研究機構方面，本區擁有行政院農業委員會畜產試驗所、行政院農業委員會臺南區農業改良場，以及中興大學實驗林場等機構。此外還有水稻育苗中心3處，代耕中心2處，竹筍加工場2處，台糖農場262公頃。

1. 耕地面積

民國101年底，本區耕地面積為4,000.36公頃，佔新化總面積1.98%，其中水田為1,760.49公頃，佔耕地面積44.01%，旱田為2,239.87公頃，佔耕地面積55.99%。

2. 農戶人口

民國101年農業普查資料尚未產生無法與上年度做比較。民國100年農戶人口3,279人相較民國99年3,287人減少8人，減少幅度0.24%

97-100新化區歷年農戶人口數

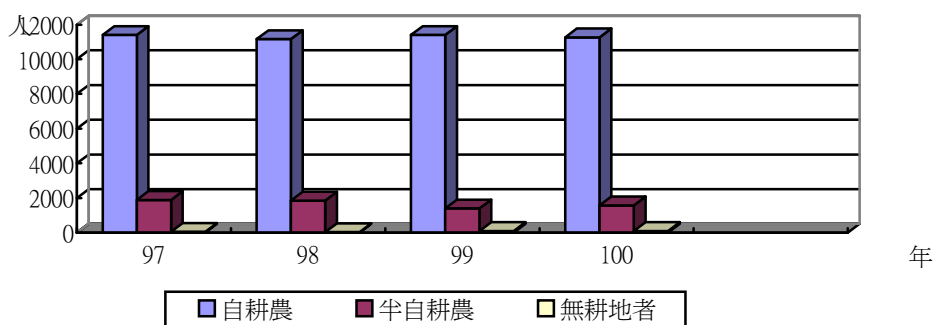

3. 主要農產品

- 1、稻米：民國101年，收穫面積為526.1公頃，較上年減少28.9公頃。
- 2、甘藷：民國101年，收穫面積為54.29公頃，較上年減少3.73公頃，生產量為1,562公噸，較上年減少368公噸，每公頃平均產量為28.77公噸，較上年每公頃平均產量減少4.49公噸。
- 3、甘蔗：民國101年，收穫面積為6.85公頃，較上年減少1.17公頃，生產量為427公噸，較上年減少221公噸，每公頃平均產量為62.34公噸，較上年之80.8公噸減少18.46公噸。
- 4、玉米：民國101年，收穫面積為10.6公頃，較上年減少0.36公頃，生產量為61公噸，較上年減少19公噸，每公頃平均產量為5.75公噸，較上年之7.3公噸減少1.55公噸。
- 5、蔬菜：民國101年，收穫面積為485.13公頃，較上年減少29.5公頃，生產量7,183公噸，較上年減少1,998公噸，每公頃平均產量為14.81公噸，較上年17.84公噸減少3.03公噸
- 6、果品：民國101年，收穫面積為774.68公頃，生產量13,225公噸，較上年增加60公噸，每公頃平均產量為17.07公噸，較上年17.11公噸減少0.04公噸

二、林業

1. 造產造林：

本區於民國44年，租用省有新化區礁坑子段589-2號林地，辦理造林工作，近年來計劃再開發以增進財產。

2. 果樹造林：

本區於民國53年，租用國有新化區礁坑子段1948號等林地，實施果樹（荔枝、芒果造產）現有面積14.8407公頃，其間部份變更為示範公墓用地，近年來，因果樹管理費用抹頗高（工資、農藥等）故收益不高，現計劃再利用，以符造產之效益。

三、漁業

養殖面積：

從民國84年的80.00公頃，至民國101年25.01公頃，較去年減少54.99公頃，均屬淡水漁塢，單養0.01公頃，混養25公頃，休養0公頃。

97-101年新化區水產養殖面積

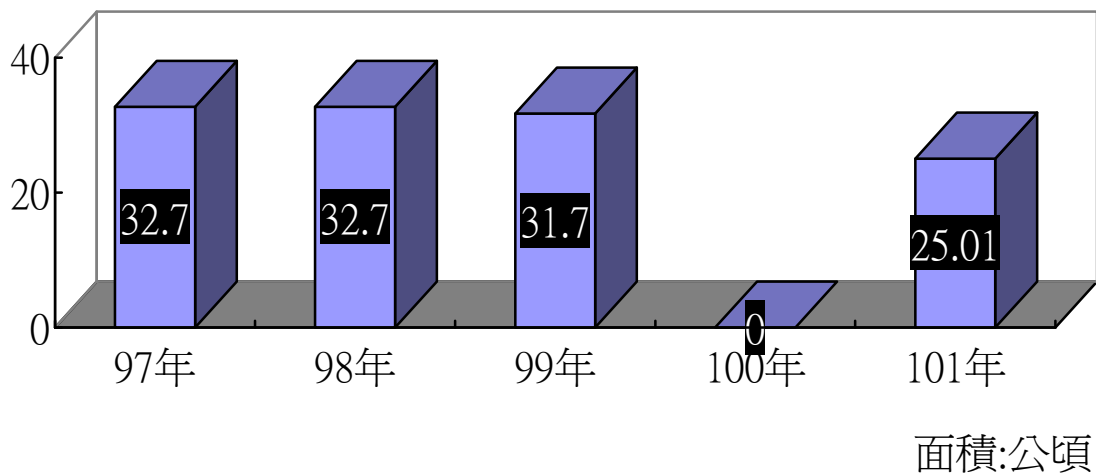

四、牧業

畜牧事業由於近年來政府不斷推廣與扶植，獎勵增產與以及品種改良，飼養方法的輔導，已邁進專業性企業化的經營，而國民生活型態的變遷，肉食消耗的劇增，足證畜牧事業已是農業經濟建設重要一環。

1. 本區主要家畜為雞、鴨：

雞101年底395隻，較上年底455隻，減少13.19%

鴨101年底24隻，較上年底42隻，減少42.86%

2. 本區主要牲畜有乳牛、豬、羊，及特有牲畜馬、鹿和兔，共六種：

乳牛現有251頭，較上年底306頭，減少17.97%

馬現有49匹，較上年底47匹，減少4.26%

豬現有13,947頭，較上年底15,249頭，減少8.54%

鹿現有13隻，較上年底13隻，無變動

兔現有2,880隻，較上年1,980隻，增加45.45%

羊現有2,465隻頭，較上年2,368頭，增加4.1%。

現有家畜 乳牛

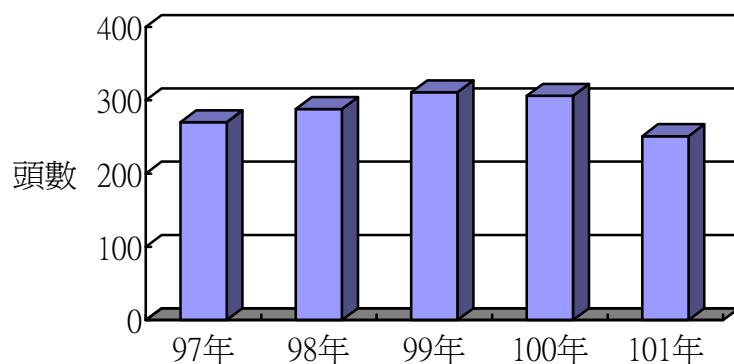

現有家畜 豬

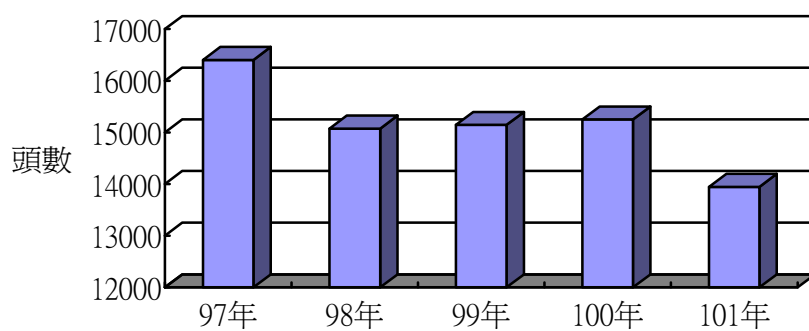

現有家畜 羊



表4-1.耕地面積

單位：公頃

| 年底別及區別 End of Year & District | 總計 Grand Total | 水田 | |
|----------------------------------|-------------------|-------------|------------------------|
| | | 合計 Total | 兩期作 Double-Cropping |
| 民國97年 2008 | 4,151.52 | 1,791.17 | 815.55 |
| 民國98年 2009 | 4,085.24 | 1,795.91 | 554.08 |
| 民國99年 2010 | 4,084.57 | 1,795.28 | 554.08 |
| 民國100年 2011 | 4,017.45 | 1,767.03 | 548.98 |
| 民國101年 2012 | 4,000.36 | 1,760.49 | 548.44 |

資料來源：臺南市統計年報。

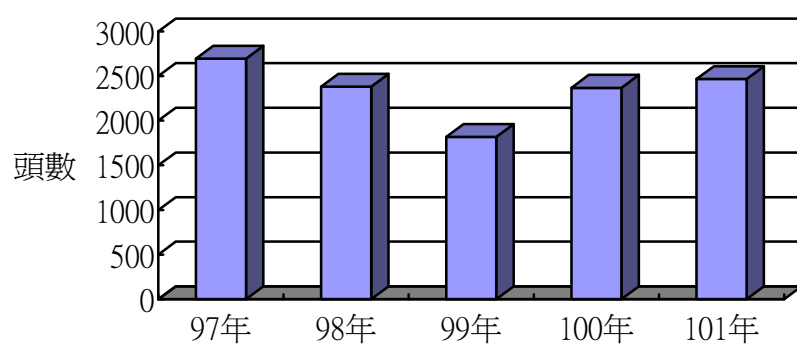
Table 4-1. Area of Cultivated Land

Unit : Hectare

| Paddy Field | | 旱田 Upland Field |
|--------------------|----------------|-----------------|
| 單期作 Single-Cropped | | |
| 第一期作 1st. Crop | 第二期作 2nd. Crop | |
| 12.00 | 963.62 | 2,360.35 |
| 83.43 | 1,158.40 | 2,289.33 |
| 83.20 | 1,158.00 | 2,289.29 |
| 82.50 | 1,135.55 | 2,250.42 |
| 82.50 | 1,129.55 | 2,239.87 |

表4-2.農戶人口數

| 年底及區別 End of Year & District | 戶數(戶) No of Households(Households) | | | | | |
|---------------------------------|-------------------------------------|---|---|--------------------------------------|--|---------------------------------------|
| | 合計 Total | 耕地全部自有 Cultivated Land All Self-owned | 耕地部分自有 Cultivated Land Part Self-owned | | 耕地全部非自有 Cultivated Land All Non-self- owned | 無耕地者 Without Cultivated Land |
| | | | 自耕地50%以上者 Self-owned 50% & Over | 自耕地50%以下者 Self-owned Under 50% | | |
| 民國97年 2008 | 3,295 | 2,804 | 222 | 203 | 53 | 13 |
| 民國98年 2009 | 3,276 | 2,771 | 166 | 283 | 49 | 7 |
| 民國99年 2010 | 3,287 | 2,895 | 134 | 110 | 127 | 21 |
| 民國100年 2011 | 3,279 | 2,817 | 167 | 131 | 141 | 23 |

資料來源：臺南市統計年報。

Table 4-2. Farm Families

| 人口數（人） No. of Population (Persons) | | | | |
|------------------------------------|---|--|---|------------------------------------|
| 合計 Total | 耕地全部自有 Cultivated Land All Self-owned | 耕地部分自有 Cultivated Land Part Self-owned | 耕地全部非自有 Cultivated Land All Non- self-owned | 無耕地者 Without Cultivated Land |
| 13,334 | 11,397 | 1,687 | 199 | 51 |
| 13,033 | 11,158 | 1,699 | 146 | 30 |
| 12,883 | 11,398 | 966 | 430 | 89 |
| 12,932 | 11,265 | 1,134 | 443 | 90 |

Source: Statistical Yearbook of Tainan City.

表4-3.稻米收穫面積及生產量

單位：面積:公頃，產量:公噸

| 年別及區別 Year & District | 總計 Grand Total | | 水 稻 | | | | | |
|--------------------------|---------------------------|------------------|---------------------------|------------------|---------------------------|------------------|---------------------------|------------------|
| | | | 合計 Total | | 粳稻(蓬萊) Japonica Rice | | 硬秈稻(在來) India Rice | |
| | 收穫面積 Harvested Area | 產量 Production | 收穫面積 Harvested Area | 產量 Production | 收穫面積 Harvested Area | 產量 Production | 收穫面積 Harvested Area | 產量 Production |
| 民國97年 2008 共計 Total | 511.40 | 3,615 | 511.40 | 3,615 | 236.40 | 1,651 | 150.00 | 1,077 |
| 第 1 期 1st Term | 476.51 | 3,471 | 476.51 | 3,471 | 211.51 | 1,548 | 145.00 | 1,056 |
| 第 2 期 2nd Term | 34.89 | 144 | 34.89 | 144 | 24.89 | 103 | 5.00 | 20 |
| 民國98年 2009 共計 Total | 515.61 | 3,408 | 515.61 | 3,408 | 275.61 | 1,851 | 25.00 | 157 |
| 第 1 期 1st Term | 490.00 | 3,287 | 490.00 | 3,287 | 260.00 | 1,776 | 20.00 | 135 |
| 第 2 期 2nd Term | 25.61 | 120 | 25.61 | 120 | 15.61 | 76 | 5.00 | 22 |
| 民國99年 2010 共計 Total | 87.70 | 525 | 87.70 | 525 | 63.50 | 386 | 11.00 | 61 |
| 第 1 期 1st Term | 50.00 | 340 | 50.00 | 340 | 35.00 | 245 | 6.00 | 37 |
| 第 2 期 2nd Term | 37.70 | 185 | 37.70 | 185 | 28.50 | 141 | 5.00 | 24 |
| 民國100年 2011 共計 Total | 555.00 | 4,067 | 555.00 | 4,067 | 53.00 | 363 | 32.00 | 228 |
| 第 1 期 1st Term | 520.00 | 3,868 | 520.00 | 3,868 | 30.00 | 227 | 30.00 | 217 |
| 第 2 期 2nd Term | 35.00 | 199 | 35.00 | 199 | 23.00 | 135 | 2.00 | 10 |
| 民國101年 2012 共計 Total | 526.10 | 3,822 | 526.10 | 3,822 | 201.10 | 1,473 | 30.00 | 221 |
| 第 1 期 1st Term | 499.80 | 3,656 | 499.80 | 3,656 | 199.80 | 1,464 | 30.00 | 221 |
| 第 2 期 2nd Term | 26.30 | 166 | 26.30 | 166 | 1.30 | 9 | - | - |

資料來源：臺南市統計年報。

說明：99年因缺水停灌及轉種其他雜作，故收穫面積及產量大幅減少。

Table 4-3. Harvested Area of Paddy Field and Rice Production

Units : Area:Ha. , Production:m.t.

| Rice | | | | | | 陸稻 Upland Rice | |
|-------------------------------|------------------|---|------------------|---|------------------|---------------------------|------------------|
| 軟秈稻 (秈稻) India Rice (Long) | | 粳糯稻(圓糯) Glutinous Rices of Japonica Type | | 秈糯稻(長糯) Glutinous Rice of India Type | | | |
| 收穫面積 Harvested Area | 產量 Production | 收穫面積 Harvested Area | 產量 Production | 收穫面積 Harvested Area | 產量 Production | 收穫面積 Harvested Area | 產量 Production |
| 5.00 | 20 | 70.00 | 507 | 50.00 | 360 | - | - |
| - | - | 70.00 | 507 | 50.00 | 360 | - | - |
| 5.00 | 20 | - | - | - | - | - | - |
| 35.00 | 218 | 100.00 | 660 | 80.00 | 521 | - | - |
| 30.00 | 196 | 100.00 | 660 | 80.00 | 521 | - | - |
| 5.00 | 22 | - | - | - | - | - | - |
| 4.20 | 20 | 6.00 | 39 | 3.00 | 20 | - | - |
| - | - | 6.00 | 39 | 3.00 | 20 | - | - |
| 4.20 | 20 | - | - | - | - | - | - |
| 183.00 | 1,368 | 12.00 | 85 | 275.00 | 2,024 | - | - |
| 180.00 | 1,352 | 10.00 | 74 | 270.00 | 1,997 | - | - |
| 3.00 | 16 | 2.00 | 11 | 5.00 | 26.29 | - | - |
| 63.00 | 459 | 12.00 | 87 | 220.00 | 1,583 | - | - |
| 60.00 | 440 | 10.00 | 73 | 200.00 | 1,459 | - | - |
| 3.00 | 19 | 2.00 | 14 | 20.00 | 124 | - | - |

Source:Statistical Yearbook of Tainan City.

表4-4.農產品收穫面積及生產量

單位：收穫面積:公頃
產量:公噸

(1)雜糧生產

| 年別及區別 Year & District | 總計 Grand Total | | 甘藷 Sweet Potatoes | | 硬質玉米 Feed Corn | | 食用玉米 Food Corn | |
|--------------------------|------------------------|------------------|------------------------|------------------|------------------------|------------------|------------------------|------------------|
| | 收穫面積 Harvested Area | 產量 Production | 收穫面積 Harvested Area | 產量 Production | 收穫面積 Harvested Area | 產量 Production | 收穫面積 Harvested Area | 產量 Production |
| 民國97年 2008 | 99.05 | 3,274 | 84.81 | 3,171 | 0.85 | 6 | 12.97 | 96 |
| 民國98年 2009 | 73.47 | 2,379 | 66.54 | 2,329 | - | - | 6.68 | 50 |
| 民國99年 2010 | 77.94 | 2,417 | 65.77 | 2,339 | 1.50 | 8 | 8.95 | 67 |
| 民國100年 2011 | 69.46 | 2,011 | 58.02 | 1,930 | 0.80 | 4 | 10.16 | 76 |
| 民國101年 2012 | 65.34 | 1,624 | 54.29 | 1,562 | 7.10 | 35 | 3.50 | 26 |

資料來源：臺南市統計年報。

Table 4-4. Harvested Area and Production of Crop Products

Unit : Harvested Area : Ha.

Production : m.t.

(1)Production of Coarse Crain

| 蜀黍(高粱)Sorghum | | 大豆 Soybeans | | 紅豆 Adzuki Beans | | 落花生 Peanuts | | 其他Others | |
|---------------------------|------------------|---------------------------|------------------|---------------------------|------------------|---------------------------|------------------|---------------------------|------------------|
| 收穫面積 Harvested Area | 產量 Production | 收穫面積 Harvested Area | 產量 Production | 收穫面積 Harvested Area | 產量 Production | 收穫面積 Harvested Area | 產量 Production | 收穫面積 Harvested Area | 產量 Production |
| - | - | - | - | - | - | 0.42 | 1 | - | - |
| - | - | - | - | - | - | 0.25 | 0 | - | - |
| - | - | - | - | - | - | 1.61 | 2 | 0.11 | 0 |
| - | - | - | - | - | - | 0.48 | 1 | - | - |
| - | - | - | - | - | - | 0.45 | 1 | - | - |

Source:Statistical Yearbook of Tainan City.

表4-4.農產品收穫面積及生產量(續 1)

單位：收穫面積:公頃
產量:公

(2)特用作物

| 年別及區別 Year & District | 總計 Grand Total | | 茶葉 Tea | | 菸草 Tobacco | |
|--------------------------|------------------------|------------------|------------------------|------------------|------------------------|------------------|
| | 收穫面積 Harvested Area | 產量 Production | 收穫面積 Harvested Area | 產量 Production | 收穫面積 Harvested Area | 產量 Production |
| 民國97年 2008 | 39.95 | 892 | - | - | - | - |
| 民國98年 2009 | 39.80 | 860 | - | - | - | - |
| 民國99年 2010 | 13.45 | 465 | - | - | - | - |
| 民國100年 2011 | 15.02 | 672 | - | - | - | - |
| 民國101年 2012 | 14.94 | 460 | - | - | - | - |

資料來源：臺南市統計年報。

Table 4-4. Harvested Area and Production of Crop Products(Cont. 1)

Unit : Harvested Area : Ha.

Production : m.t.

(2)Production of

| 製糖甘蔗Sugar-cane | | 生食甘蔗Sugar-cane (fresh) | | 其它特用作物Others | |
|---------------------|---------------|------------------------|---------------|---------------------|---------------|
| 收穫面積 Harvested Area | 產量 Production | 收穫面積 Harvested Area | 產量 Production | 收穫面積 Harvested Area | 產量 Production |
| 5.76 | 337 | 5.74 | 451 | 28.45 | 104 |
| 7.23 | 351 | 5.35 | 421 | 27.22 | 89 |
| 1.16 | 68 | 4.75 | 373 | 7.54 | 23 |
| 4.32 | 369 | 3.70 | 279 | 7.00 | 23 |
| 4.67 | 262 | 2.18 | 165 | 8.09 | 33 |

Source:Statistical Yearbook of Tainan City.

表4-4.農產品收穫面積及生產量(續 2)

單位：收穫面積:公頃
產量:公噸

〔3〕 蔬菜生產

| 年別及區別 Year & District | 總計 Grand Total | | 竹筍 Bamboo Shoot | | 蘆筍 Asparagus | |
|--------------------------|------------------------|------------------|------------------------|------------------|------------------------|------------------|
| | 收穫面積 Harvested Area | 產量 Production | 收穫面積 Harvested Area | 產量 Production | 收穫面積 Harvested Area | 產量 Production |
| 民國97年 2008 | 583.15 | 10,603 | 410.65 | 6,160 | 0.12 | 0 |
| 民國98年 2009 | 533.22 | 9,062 | 413.10 | 6,197 | 0.26 | 1 |
| 民國99年 2010 | 551.71 | 9,805 | 409.20 | 6,343 | 0.18 | 1 |
| 民國100年 2011 | 514.63 | 9,181 | 404.65 | 6,070 | 0.18 | 1 |
| 民國101年 2012 | 485.13 | 7,183 | 403.96 | 5,595 | 0.18 | 1 |

資料來源：臺南市統計年報。

說明：甘藍包括甘藍及抱子甘藍，花椰菜包括花椰菜及青花菜。

Table 4-4. Harvested Area and Production of Crop Products(Cont. 2)

Unit : Harvested Area : Ha.

Production : m.t.

(3)Production of Vegetables

| 甘藍 Cabbage | | 花椰菜 Cauliflower | | 西瓜 Watermelons | | 其它蔬菜 Others | |
|------------------------|------------------|------------------------|------------------|------------------------|------------------|------------------------|------------------|
| 收穫面積 Harvested Area | 產量 Production | 收穫面積 Harvested Area | 產量 Production | 收穫面積 Harvested Area | 產量 Production | 收穫面積 Harvested Area | 產量 Production |
| 19.71 | 846 | 1.70 | 46 | 72.50 | 830 | 78.47 | 2,721 |
| 4.15 | 178 | 0.10 | 3 | 51.62 | 568 | 63.99 | 2,116 |
| 6.65 | 286 | 1.18 | 35 | 48.30 | 561 | 86.20 | 2,580 |
| 5.99 | 257 | - | - | 32.76 | 431 | 71.05 | 2,422 |
| 3.05 | 130 | 0.16 | 5 | 21.97 | 284 | 55.81 | 1,169 |

Source:Statistical Yearbook of Tainan City.

表4-4.農產品收穫面積及生產量(續完)

單位：收穫面積:公頃
產量:公噸

〔4〕 果品生產

| 年別及區別 Year & District | 總計 Grand Total | | 香蕉 Bananas | | 鳳梨 Pineapples | |
|--------------------------|------------------------|------------------|------------------------|------------------|------------------------|------------------|
| | 收穫面積 Harvested Area | 產量 Production | 收穫面積 Harvested Area | 產量 Production | 收穫面積 Harvested Area | 產量 Production |
| 民國97年 2008 | 888.69 | 17,274 | 10.17 | 290 | 244.62 | 10,568 |
| 民國98年 2009 | 881.08 | 16,545 | 19.41 | 437 | 224.29 | 9,420 |
| 民國99年 2010 | 772.99 | 13,215 | 21.79 | 523 | 158.87 | 6,728 |
| 民國100年 2011 | 769.22 | 13,165 | 29.71 | 695 | 155.13 | 5,973 |
| 民國101年 2012 | 774.68 | 13,225 | 28.47 | 649 | 148.43 | 6,286 |

資料來源：臺南市統計年報。

說明：1.柑橘類包括椪柑、柳橙、桶柑、溫洲蜜柑、文旦柚、斗柚、白柚、晚審西亞橙、檸檬、葡萄柚、金柑、海梨柑、茂谷柑、四季桔、萊姆、其他柑桔。

Table 4-4. Harvested Area and Production of Crop Products(Cont. End)

Unit : Harvested Area : Ha.

(4)Production of Fruits

Production : m.t.

| 柑橘類Oranges and Citrus | | 芒果 Mangos | | 荔枝 Lichees | | 其它果品類 Others | |
|------------------------|------------------|------------------------|------------------|------------------------|------------------|------------------------|------------------|
| 收穫面積 Harvested Area | 產量 Production | 收穫面積 Harvested Area | 產量 Production | 收穫面積 Harvested Area | 產量 Production | 收穫面積 Harvested Area | 產量 Production |
| 28.83 | 477 | 341.02 | 3,785 | 173.82 | 1,159 | 90.23 | 996 |
| 22.39 | 583 | 339.29 | 3,490 | 172.72 | 1,361 | 102.98 | 1,254 |
| 29.35 | 413 | 314.46 | 3,123 | 157.42 | 1,181 | 91.10 | 1,248 |
| 28.85 | 466 | 318.01 | 3,641 | 148.67 | 1,151 | 88.85 | 1,240 |
| 31.71 | 410 | 324.19 | 3,454 | 148.17 | 1,102 | 93.71 | 1,323 |

Source:Statistical Yearbook of Tainan City.

表4-5.水產養殖面積

單位：公頃

| 年別及區別 Year & District | 總計 Grand Total | | | | 海面養殖 Marine Aquaculture | | | | 鹹水 Brackish | |
|--------------------------|-------------------|------------------------|------------------------|---------------------------|----------------------------|------------------------|------------------------|---------------------------|----------------|------------------------|
| | 合計 Total | 單養 Mono- Culture | 混養 Poly- Culture | 休養 Suspend- Culture | 合計 Total | 單養 Mono- Culture | 混養 Poly- Culture | 休養 Suspend- Culture | 合計 Total | 單養 Mono- Culture |
| | 民國97年 2008 | 32.70 | - | 32.70 | - | - | - | - | - | - |
| 民國98年 2009 | 32.70 | - | 32.70 | - | - | - | - | - | - | - |
| 民國99年 2010 | 31.70 | - | 31.70 | - | - | - | - | - | - | - |
| 民國100年 2011 | - | - | - | - | - | - | - | - | - | - |
| 民國101年 2012 | 25.01 | 0.01 | 25.00 | - | - | - | - | - | - | - |

資料來源：臺南市統計年報。

Table 4-5. Aquacultural Area

Unit : Ha.

| 內陸養殖Inland Water Aquaculture | | | | | | | | | | | | | | 箱網養殖 | |
|------------------------------|---------------------------|---------------------------|------------------------|------------------------|---------------------------|----------------------------------|------------------------|------------------------|---------------------------|------------------|------------------------|------------------------|---------------------------|-------------------------------|-------------------------------------|
| 魚塭 Water Ponds | | 淡水魚塭 Fresh Water Ponds | | | | 觀賞魚養殖 Ornamental Fish Culture | | | | 其他內陸養殖 Others | | | | (立方公尺) Cage Culture(M3) | |
| 混養 Poly- Culture | 休養 Suspend- Culture | 合計 Total | 單養 Mono- Culture | 混養 Poly- Culture | 休養 Suspend- Culture | 合計 Total | 單養 Mono- Culture | 混養 Poly- Culture | 休養 Suspend- Culture | 合計 Total | 單養 Mono- Culture | 混養 Poly- Culture | 休養 Suspend- Culture | 海面養殖 Marine Aquaculture | 內陸養殖 Inland Water Aquaculture |
| - | - | 32.70 | - | 32.70 | - | - | - | - | - | - | - | - | - | - | - |
| - | - | 32.70 | - | 32.70 | - | - | - | - | - | - | - | - | - | - | - |
| - | - | 31.70 | - | 31.70 | - | - | - | - | - | - | - | - | - | - | - |
| - | - | - | - | - | - | - | - | - | - | - | - | - | - | - | - |
| - | - | 25.00 | - | 25.00 | - | 0.01 | 0.01 | - | - | - | - | - | - | - | - |

表4-6.現有家畜數

單位：頭

| 年底及區別 End of Year & District | 總計 Grand Total | 乳牛 Holsteins | 馬 Horse |
|---------------------------------|----------------|--------------|---------|
| 民97年 2008 | 21,386 | 270 | 44 |
| 民國98年 2009 | 20,007 | 288 | 47 |
| 民國99年 2010 | 19,756 | 311 | 47 |
| 民國100年 2011 | 19,963 | 306 | 47 |
| 民國101年 2012 | 19,605 | 251 | 49 |

資料來源：臺南市統計年報。

Table 4-6. Number of Current Livestock

Unit : Heads

| 豬 Hogs | 鹿 Deer | 兔 Rabbit | 羊 Sheep & Goats |
|--------|--------|----------|-----------------|
| 16,403 | 17 | 1,958 | 2,694 |
| 15,071 | 14 | 2,208 | 2,379 |
| 15,143 | 12 | 2,425 | 1,818 |
| 15,249 | 13 | 1,980 | 2,368 |
| 13,947 | 13 | 2,880 | 2,465 |

表4-7.家畜屠宰頭數

單位：頭

| 年及區別 Year & District | 屠宰場所(年底) (所) Slaughterhouses(End of Year)(Places) | | 總計 Grand Total | 牛 | |
|-------------------------|--|--------------|-------------------|-------------|-----------------|
| | 電動 Electric | 人工 Manual | | 合計 Total | 水牛 Buffaloes |
| 民國97年 2008 | - | - | 22,001 | 81 | - |
| 民國98年 2009 | - | - | 22,717 | 159 | - |
| 民國99年 2010 | - | - | 21,595 | 119 | 11 |
| 民國100年 2011 | - | - | 20,813 | 80 | 5 |
| 民國101年 2012 | - | - | 22,032 | 102 | - |

資料來源：臺南市統計年報。

Table 4-7. Number of Livestock Slaughtered

Unit : Heads

| Cattle | | 豬 Hogs | 羊 Sheep & Goats |
|------------------------------------|-----------------|-----------|--------------------|
| 黃牛及雜種牛 Yellow and Hybrid Cattle | 乳牛 Holsteins | | |
| 3 | 78 | 21,228 | 692 |
| 9 | 150 | 21,904 | 654 |
| 9 | 99 | 21,022 | 454 |
| 14 | 61 | 20,343 | 390 |
| 10 | 92 | 21,212 | 718 |

表4-8.乳母牛頭數及產乳量價值

| 年及區別 Year & District | 年底飼養戶數(戶) No. of Dairy Farms, End of Year (Farms) | 年底經產牛頭數(頭) No. of Milking Cows, End of Year(Heads) |
|-------------------------|--|---|
| 民國97年 2008 | 1 | 146 |
| 民國98年 2009 | 1 | 136 |
| 民國99年 2010 | 1 | 143 |
| 民國100年 2011 | 1 | 143 |
| 民國101年 2012 | 1 | 151 |

資料來源：臺南市統計年報。

4-8. Number of Milking Cows and Value of Milk Quantity

全年產乳量及價值 Annual Quantity and Value of Milk

| 產乳量(公斤) Quantity of Milk (kg) | 總值(新臺幣元) Value (NT\$) |
|--------------------------------|-----------------------|
| 554,240 | 12,507,534 |
| 606,270 | 13,762,329 |
| 673,700 | 16,317,014 |
| 774,990 | 20,002,492 |
| 809,690 | 21,149,103 |

表4-9.現有家禽數量

單位：千隻

| 年底及區別 End of Year & District | 雞 Chickens | | |
|---------------------------------|------------|----------|------------|
| | 合計 Total | 蛋雞 Layer | 肉雞 Broiler |
| 民國97年 2008 | 387 | 201 | 186 |
| 民國98年 2009 | 416 | 237 | 179 |
| 民國99年 2010 | 314 | 217 | 97 |
| 民國100年 2011 | 455 | 242 | 213 |
| 民國101年 2012 | 395 | 248 | 146 |

資料來源：臺南市統計年報。

備註：因四捨五入的關係，各細項加總不一定等於總數。

Table 4-9. Number of Current Poultry

Unit : 1,000 Heads

| 鴨 Ducks | | | 鵝 Geese | 火雞 Turkeys |
|----------|-----------|------------------------|---------|------------|
| 合計 Total | 蛋鴨 Tsaiya | 肉鴨 Mule & Muscovy Duck | | |
| 31 | 12 | 19 | - | - |
| 29 | 9 | 20 | - | - |
| 24 | 7 | 17 | 3 | - |
| 42 | 8 | 35 | 3 | - |
| 24 | 7 | 17 | 3 | - |

伍、工商業與區建設

伍、工商業及區建設

一、工廠登記

本區民國99年底工廠登記家數共68家，所擁有的廠家僅佔本市之0.82%，是都會區鄉鎮中製造業較不發達的。較98年68家，並無任何增減，其中食品製造業15家，佔22.06%最多，紡織業8家佔11.76%，塑膠製品製造業6家佔8.82%，機械及設備製造業5家佔7.35%，其他運輸工具及其零件製造業5家佔7.35%，木竹製品製造業4家佔5.88%，汽車及其零件製造業4家佔5.88%，藥品及醫用化學製品製造業3家佔4.41%，金屬製品製造業3家佔4.41%，化學製品製造業2家佔2.94%，橡膠製品製造業、非金屬礦物製品製造業、電力設備製造業、紙漿、紙及紙製品製造業、印刷及資料儲存媒體複製業、石油及煤製品製造業、化學材料製造業、各1家，各佔1.47%，其他製造業共4家佔5.88%。

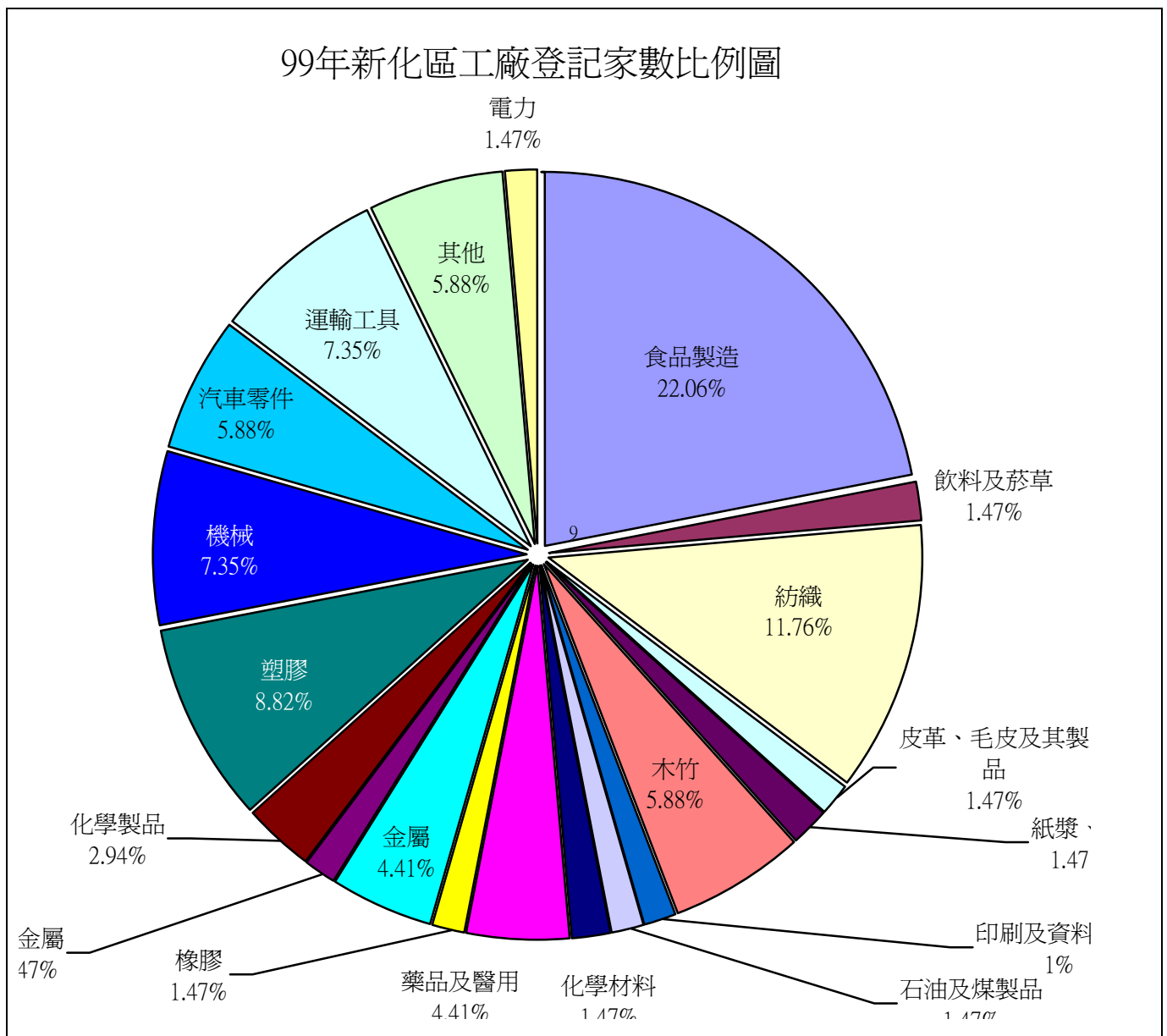

97-101年都市計畫-新化區人口分析圖

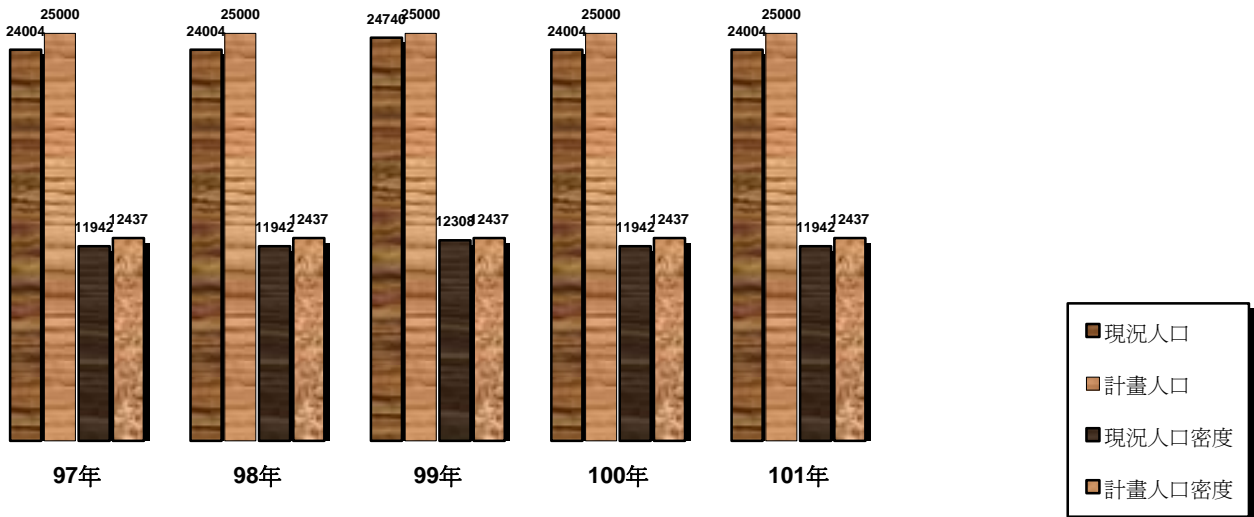

二、都市計畫

目前本區都市計畫區包含新化都市計畫（含住宅區、商業區、公設用地及農業區，無工業區與保護區之劃定）及虎頭埤特定區計畫（含住宅區、商業區、公設用地、農業區、保護區及其他，無工業區之劃定）。

民國101年新化區都市計畫區內面積2.01平方公里，佔全區面積62.06平方公里的3.23%，都市計畫人口數為25,000人，現況人口數24,004人，佔全區43,940人的54.63%，都市計畫區域內每平方公里人口密度12,437人(平均值)，現況人口密度11,942人(平均值)。都市計畫公共設施用地面積6.14公頃，其中以體育場5.83公頃佔94.95%，次之為停車場0.31公頃，佔5.05%。

民國101年虎頭埤特定區內面積3.97平方公里佔全區面積62.06平方公里的6.40%，都市計畫人口數600人，現況人口數376人，佔全區43,940人的0.86%，都市計畫區域內每平方公里人口密度151人(平均值)，現況人口密度95人(平均值)。

表5-1.營運中工廠家數

單位：家

| 年底別 End of Year | 總計 Grand Total | 食品製造業 Food Manufacturing | 飲料及菸草 製造業 Beverages and Tobacco Manufacturing | 紡織業 Textiles Mills | 成衣及服 飾品製造業 Wearing Apparel and Clothing Accessories Manufacturing | 皮革、毛皮及其 製品製造業 Leather, Fur and Related Products Manufacturing |
|--------------------|-------------------|-----------------------------|---|-----------------------|--|---|
| 民國97年 2008 | 69 | 12 | 1 | 7 | 1 | 1 |
| 民國98年 2009 | 68 | 12 | 1 | 7 | - | 1 |
| 民國99年 2010 | 68 | 15 | 1 | 8 | - | 1 |

資料來源：臺南市統計年報。

說明：1.100年因工商及服務業普查故無資料。

2.101年資料尚未公佈。

Table 5-1. Number of Factories in Operating

Unit: Establishments

| 木竹製品 製造業 | 紙漿、紙及 紙製品製造業 | 印刷及資料儲 存媒體複製業 | 石油及煤製品 製造業 | 化學材料 製造業 | 化學製品 製造業 | 藥品及醫用化 學製品製造業 |
|--|--|---|---|---------------------------------------|---------------------------------------|---|
| Wood and Bamboo Products Manufacturing | Pulp, Paper and Paper Products Manufacturing | Printing and Reproduction of Recorded Media | Petroleum and Coal Products Manufacturing | Chemical Material Manufacturing | Chemical Products Manufacturing | Pharmaceuticals and Medicinal Chemical products Manufacturing |
| 4 | 2 | 1 | 1 | 1 | 2 | 3 |
| 4 | 2 | 1 | 1 | 1 | 2 | 3 |
| 4 | 1 | 1 | 1 | 1 | 2 | 3 |

Source: Statistical Yearbook of Tainan City.

表5-1.營運中工廠家數(續完)

單位：家

| 年底別 End of Year | 橡膠製品 製造業 Rubber Products Manufacturing | 塑膠製品 製造業 Plastic Products Manufacturing | 非金屬礦物 製品製造業 Non-metallic Mineral Products Manufacturing | 基本金屬 製造業 Basic Metal Manufacturing | 金屬製品 製造業 Fabricated Metal Products Manufacturing | 電子零 組件製造業 Electronic Parts and Components Manufacturing | 電腦、電子 產品及光學 製品製造業 Computers, Electronic and Optical Products Manufacturing |
|--------------------|--|---|--|---|--|--|---|
| 民國97年 2008 | 1 | 7 | 1 | 1 | 3 | - | - |
| 民國98年 2009 | 1 | 6 | 1 | 1 | 3 | - | - |
| 民國99年 2010 | 1 | 6 | 1 | - | 3 | - | - |

資料來源：臺南市統計年報。

Table 5-1. Number of Factories in Operating (Cont. End)

Unit: Establishments

| 電力設備 製造業 | 機械設備製造 業 | 汽車及其零件 製造業 | 其他運輸工具 及其零件製造 業 | 家具製造業 | 其他製造業 | 產業用機械 設備維修及 安裝業 | 非製造業 |
|--|---|--|--|----------------------------|------------------------|---|-----------------------|
| Electrical Equipment Manufacturing | Machinery and Equipment Manufacturing | Motor Vehicles and Parts Manufacturing | Other Transport Equipment and Parts Manufacturing | Furniture Manufacturing | Other Manufacturing | Repair and Installation of Industrial Machinery and Equipment | Non- manufacturing |
| 1 | 6 | 4 | 3 | - | 6 | - | - |
| 2 | 6 | 4 | 4 | - | 5 | - | - |
| 1 | 5 | 4 | 5 | - | 4 | - | - |

Source: Statistical Yearbook of Tainan City.

表5-2.都市計畫區面積及人口

| 年底及 都市計畫區別 End of Year & Urban Planning District | 都市計畫區面積 (平方公里) (1) Area of Urban Planning Districts (km ²) | 都市計 Population of |
|---|--|--|
| | | 計畫人口數 (2) Anticipated Population |
| 民國97年 2008 | 6.20 | 25,600 |
| 新化 | 2.01 | 25,000 |
| 虎頭埤特定區 | 4.19 | 600 |
| 民國98年 2009 | 6.20 | 25,600 |
| 新化 | 2.01 | 25,000 |
| 虎頭埤特定區 | 4.19 | 600 |
| 民國99年 2010 | 6.20 | 25,600 |
| 新化 | 2.01 | 25,000 |
| 虎頭埤特定區 | 4.19 | 600 |
| 民國100年 2011 | 6.20 | 25,600 |
| 新化 | 2.01 | 25,000 |
| 虎頭埤特定區 | 4.19 | 600 |
| 民國101年 2012 | 5.98 | 25,600 |
| 新化 | 2.01 | 25,000 |
| 虎頭埤特定區 | 3.97 | 600 |

資料來源:臺南市統計年報。

Table 5-2. Area and Population of Building Volume of Urban Planning Districts

| 畫區人口數(人) Urban Planning Districts(Persons) | 都市計畫區人口密度 (人/平方公里) Population Density of Urban Planning Districts (Persons per km ²) | |
|---|---|--|
| 現況人口數 (3) Present Population | 計畫人口密度 (2) / (1) Anticipated Population Density | 現況人口密度 (3) / (1) Present Population Density |
| 24,380 | 4,129.03 | 3,932.26 |
| 24,004 | 12,437.81 | 11,942.29 |
| 376 | 143.20 | 89.74 |
| 24,380 | 4,129.03 | 3,932.26 |
| 24,004 | 12,437.81 | 11,942.29 |
| 376 | 143.20 | 89.74 |
| 25,116 | 4,129.03 | 4,050.97 |
| 24,740 | 12,437.81 | 12,308.46 |
| 376 | 143.20 | 89.74 |
| 24,380 | 4,129.03 | 3,932.26 |
| 24,004 | 12,437.81 | 11,942.29 |
| 376 | 143.20 | 89.74 |
| 24,380 | 4,280.94 | 4,076.92 |
| 24,004 | 12,437.81 | 11,942.29 |
| 376 | 151.13 | 94.71 |

Source: Statistical Yearbook of Tainan City.

表5-3 都市計畫公共設施用地已闢建面積

單位：公頃

| 年底及 都市計畫 區別 End of Year & Urban Planning District | 總計 | 公園 | 綠地 | 廣場 | 兒童 遊樂園 | 體育場 | 道路、 人行步道 | 停車場 | 加油 站 | 市場 | 學校 |
|---|----------------|------|---------------|--------|----------------|---------------------|----------------------|----------|----------------|--------|--------|
| | Grand Total | Park | Green Area | Square | Play Ground | Athletic Complex | Road and Walkways | Car Park | Gas Station | Market | School |
| 民國97年 2008 | 6.14 | - | - | - | - | 5.83 | - | 0.31 | - | - | - |
| 民國98年 2009 | 6.14 | - | - | - | - | 5.83 | - | 0.31 | - | - | - |
| 民國99年 2010 | 6.14 | - | - | - | - | 5.83 | - | 0.31 | - | - | - |
| 民國100年 2011 | 6.14 | - | - | - | - | 5.83 | - | 0.31 | - | - | - |
| 民國101年 2012 | 6.14 | - | - | - | - | 5.83 | - | 0.31 | - | - | - |

資料來源:臺南市統計年報。

Table 5-3. Area Constructed of Public Facility Land of Urban Planning

Units:Hectare

| 社教機構 | 醫療衛生機構 | 機關用地 | 墓地 | 變電所、電力、專業用地 | 郵政、電信用地 | 民用航空站、機場 | 溝渠河道用地 | 港埠用地 | 捷運系統、交通、車站 | 環保設施用地 | 其他用地 |
|---------------------------------|-----------------|----------------------------|----------|--------------------------|-------------|-----------|----------|--------|------------------|---------------------------------|--------|
| Social Educational Organization | Health Services | Administrative Authorities | Cemetery | Telecommunication office | Post Office | Civil Air | Waterway | Harbor | Terminal Station | Environment Protection Facility | Others |
| - | - | - | - | - | - | - | - | - | - | - | - |
| - | - | - | - | - | - | - | - | - | - | - | - |
| - | - | - | - | - | - | - | - | - | - | - | - |
| - | - | - | - | - | - | - | - | - | - | - | - |
| - | - | - | - | - | - | - | - | - | - | - | - |

Source:Statistical Yearbook of Tainan City.

表5-4.自來水供水普及率

| 年底及區別 End of Year & District | 人數 (人) | |
|---------------------------------|---|-------------------------------------|
| | 行政區域人數 (A) Population in District | 供水區域人數 Population in Served Area |
| 民國97年 2008 | 44,469 | 44,469 |
| 民國98年 2009 | 44,361 | 44,361 |
| 民國99年 2010 | 44,096 | 44,096 |
| 民國100年 2011 | 44,023 | 44,023 |
| 民國101年 2012 | 43,940 | 43,940 |

資料來源：臺南市統計年報。

備註：98年本市自來水管線已涵蓋所有行政區域，故行政區域人數=供水區域人數。

Table 5-4. Saturation of Water Supply

| No. of Population (Persons) | |
|---|---|
| 實際供水人數 (B) Actual Population Served | 供水普及率 $B/A \times 100$ (%) Percentage of Population Served |
| 44,429 | 99.91 |
| 44,328 | 99.93 |
| 44,067 | 99.93 |
| 43,991 | 99.93 |
| 43,887 | 99.88 |

Source: Statistical Yearbook of Tainan City.

陸、金融、財稅

陸、金融、財稅

本區預算之編列在量入爲出原則下，在財源短絀下，有賴大量補助及協助收入，支出則以行政支出爲首要，民國101年度總預算歲入爲309,714千元，較上年度280,401千元，計增加29,313千元。

一、歲入預算部份：

規費收入：233千元，佔1.49%

財產收入：80千元，佔0.51%

捐獻及贈與收入：15,355千元，佔97.9%

其他收入：10千元，佔0.1%

101年新化區公所歲入預算分配圖

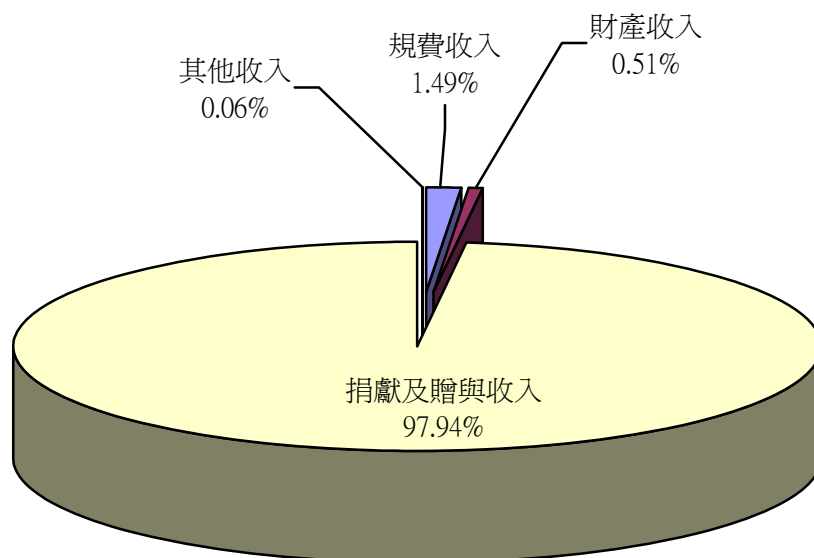

二、歲入決算部份：

罰款及賠償收入：205千元，佔1.36%

規費收入：675千元，佔4.47%

財產收入：343千元，佔2.27%

捐獻及贈與收入：13,370千元，佔88.52%

其他收入：511千元，佔3.38%

三、歲出預算部份：

- 一般行政：69,618元，佔45.42%
- 一般建築及設備：24,863千元，佔16.22%
- 區公所業務：37,641千元，佔24.56%
- 公務人員退休給付：17,608千元，佔11.49%
- 公務人員撫恤給付：242千元，佔0.16%
- 公務人員各項補助：1,236千元，佔0.81%
- 災害準備金：2,070千元，佔1.35%

101年新化區公所歲出總預算分配圖

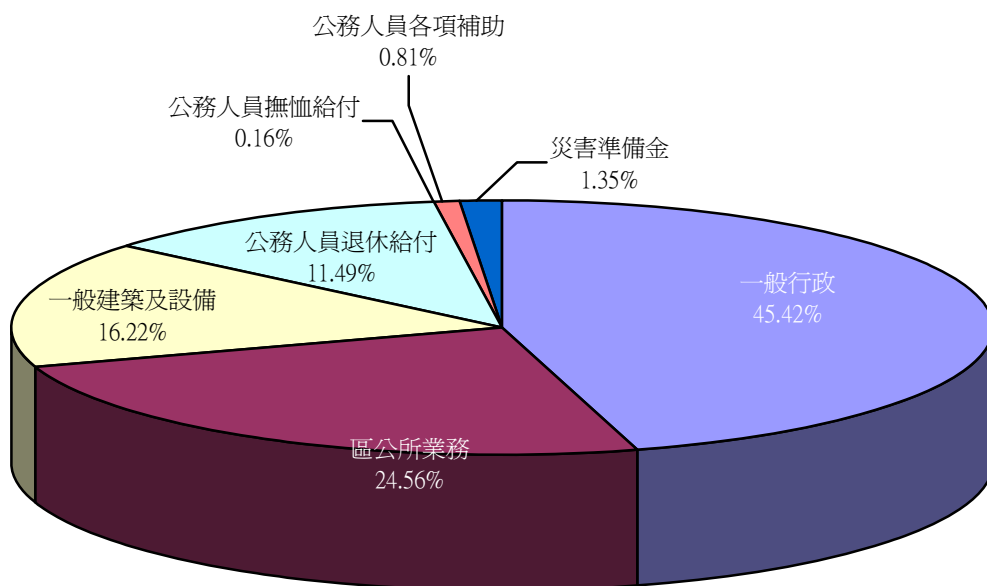

四、歲出決算部份：

- 一般行政：58,503元，佔42.88%
- 一般建築及設備：21,461千元，佔15.73%
- 區公所業務：35,312千元，佔25.88%
- 公務人員退休給付：17,608千元，佔12.91%
- 公務人員撫恤給付：242千元，佔0.18%
- 公務人員各項補助：1,236千元，佔0.9%
- 災害準備金：2,070千元，佔1.52%



表6-1.歲入預決算－按來源別分

(1)預算

| 年度別 Fiscal Year | 總計 Grand Total | 稅課收入 Tax Revenues | 工程受益費收入 Receipts from Charges on Benefits of Public Construction | 罰款及賠償收入 Fine and Compensation Revenues | 規費收入 Official Fee Revenues |
|--------------------|-------------------|-------------------------|--|---|----------------------------------|
| 民國97年 2008 | 265,311 | 129,927 | — | 250 | 24,124 |
| 民國98年 2009 | 335,717 | 177,652 | — | 210 | 21,303 |
| 民國99年 2010 | 658,515 | 134,843 | — | 210 | 20,291 |
| 民國100年 2011 | 20,631 | — | — | — | 6042 |
| 民國101年 2012 | 15,678 | — | — | — | 233 |

(2)決算

| 年度別 Fiscal Year | 總計 Grand Total | 稅課收入 Tax Revenues | 工程受益費收入 Receipts from Charges on Benefits of Public Construction | 罰款及賠償收入 Fine and Compensation Revenues | 規費收入 Official Fee Revenues |
|--------------------|-------------------|-------------------------|--|---|----------------------------------|
| 民國97年 2008 | 249,917 | 147,436 | — | 275 | 21,716 |
| 民國98年 2009 | 303,937 | 184,710 | — | 345 | 22,277 |
| 民國99年 2010 | 623,904 | 155,841 | — | 320 | 22,996 |
| 民國100年 2011 | 23,122 | — | — | 338 | 9,599 |
| 民國101年 2012 | 15,104 | — | — | 205 | 675 |

資料來源:本區公所會計室

說明:100年度起由總會計改單位會計。

Table 6-1. The Budget and Final Accounts of Annual Revenues by Source

| 1. Budget | | | | | | Unit : N.T. \$ 1,000 |
|---|---------------------------|--|--|---|---------------|----------------------|
| 信託管理收入 Receipts from Trust Management | 財產收入 Property Revenues | 營業盈餘及事業收入 Government Operating Surplus and Public Enterprise Revenues | 補助及協助收入 Subsidy and Assistance Revenues | 捐獻及贈與收入 Donation and Contribution Revenues | 其他收入 Other | |
| — | 5,920 | 2,000 | 74,891 | 23,219 | 4,980 | |
| — | 4,690 | 2,000 | 84,966 | 41,248 | 3,648 | |
| — | 7,303 | 1,000 | 442,806 | 48,301 | 3,761 | |
| — | 10 | — | 21 | 14,548 | 10 | |
| — | 80 | — | — | 15,355 | 10 | |

| 2. Final Accounts | | | | | | |
|---|---------------------------|--|--|---|---------------|--|
| 信託管理收入 Receipts from Trust Management | 財產收入 Property Revenues | 營業盈餘及事業收入 Government Operating Surplus and Public Enterprise Revenues | 補助及協助收入 Subsidy and Assistance Revenues | 捐獻及贈與收入 Donation and Contribution Revenues | 其他收入 Other | |
| — | 6,148 | 2,000 | 45,386 | 22,028 | 4,926 | |
| — | 5,204 | 1,200 | 45,810 | 40,240 | 4,150 | |
| — | 21,261 | 1,000 | 374,125 | 38,188 | 10,172 | |
| — | 71 | — | 21 | 12,224 | 869 | |
| — | 343 | — | — | 13,370 | 511 | |

Source: Accounting and Statistics Office.

表6-2.歲出預決算－按政事別分

單位：新臺幣千元

(1)預算

| 年度別 Fiscal Year | 總計 Grand Total | 政權行使支出 Expenditures for the Exercise of Political Power | 行政支出 Administrative Expenditures | 民政支出 Expenditures for Civil Affairs | 財務支出 Financial Expenditures |
|--------------------|-------------------|--|--|---|-----------------------------------|
| 民國97年 2008 | 265,311 | 19,972 | 23,368 | 34,326 | 6,316 |
| 民國98年 2009 | 335,717 | 19,912 | 26,644 | 40,888 | 6,502 |
| 民國99年 2010 | 658,515 | 18,865 | 28,519 | 45,806 | 6,885 |

| 年度別 Fiscal Year | 社會保險支出 Expenditures for Social Insurance | 社會救助支出 Expenditures for Social Assistance | 福利服務支出 Expenditures for Welfare Service | 國民就業支出 Expenditures for Employment Service | 醫療保健支出 Expenditures for Medical and Health Matters |
|--------------------|--|---|---|--|---|
| 民國97年 2008 | — | 1,247 | 23,298 | — | — |
| 民國98年 2009 | — | 1,334 | 26,069 | — | — |
| 民國99年 2010 | — | 1,564 | 28,718 | — | — |

(2)決算

| 年度別 Fiscal Year | 總計 Grand Total | 政權行使支出 Expenditures for the Exercise of Political Power | 行政支出 Administrative Expenditures | 民政支出 Expenditures for Civil Affairs | 財務支出 Financial Expenditures |
|--------------------|-------------------|--|--|---|-----------------------------------|
| 民國97年 2008 | 233,506 | 17,440 | 20,391 | 29,534 | 5,504 |
| 民國98年 2009 | 296,624 | 17,259 | 22,716 | 35,284 | 5,327 |
| 民國99年 2010 | 584,367 | 15,955 | 24,498 | 36,473 | 5,365 |

| 年度別 Fiscal Year | 社會救助支出 Expenditures for Social Assistance | 福利服務支出 Expenditures for Welfare Service | 社區發展支出 Expenditures for Community Development | 環境保護支出 Expenditures for Environmental Protection | 債務還本支出 Debt Servicing Management Fees |
|--------------------|---|---|--|---|---|
| 民國97年 2008 | 1,032 | 20,963 | 600 | 54,622 | — |
| 民國98年 2009 | 1,139 | 22,604 | 1,236 | 67,025 | — |
| 民國99年 2010 | 1,180 | 24,976 | 1,229 | 56,271 | — |

資料來源：本區公所會計室

Table 6-2. The Budget and Final Accounts of Annual Expenditures by Functions

| 1. Budget | | | | | | Unit : N.T. \$ 1,000 |
|--|---|--|--|---|---|----------------------|
| 教育支出 Educational Expenditures | 文化支出 Cultural Expenditures | 農業支出 Agricultural Expenditures | 工業支出 Industrial Expenditures | 交通支出 Transportation and Communication Expenditures | 其他經濟服務支出 Expenditures for Other Economic Service | |
| 2,972 | 5,154 | 5,872 | 2,278 | 47,633 | 1,758 | |
| 3,795 | 8,781 | 16,942 | 1,290 | 71,037 | 8,473 | |
| 3,516 | 10,371 | 15,811 | 329,956 | 59,771 | 1,811 | |
| 社區發展支出 Expenditures for Community Development | 環境保護支出 Expenditures for Environmental Protection | 退休撫卹給付支出 Retirement and Compassionate Aid Payment | 債務付息支出 Interest Payment | 協助支出 Expenditures for Assistance | 第二預備金 Secondary Reserve Fund | |
| 822 | 59,407 | 24,175 | — | — | 6,712 | |
| 1,405 | 72,678 | 22,662 | — | — | 7,305 | |
| 1,555 | 68,109 | 26,483 | — | — | 10,775 | |
| 2. Final Accounts | | | | | | |
| 教育支出 Educational Expenditures | 文化支出 Cultural Expenditures | 農業支出 Agricultural Expenditures | 工業支出 Industrial Expenditures | 交通支出 Transportation and Communication Expenditures | 社會保險支出 Expenditures for Social Insurance | |
| 2,871 | 4,558 | 4,501 | 1,563 | 41,069 | — | |
| 2,996 | 7,508 | 16,239 | 1,042 | 63,384 | — | |
| 3,138 | 8,340 | 12,807 | 316,238 | 47,707 | — | |
| 債務付息支出 Interest Payment | 其他支出 Other | 其他經濟服務支出 Expenditures for Other Economic Service | 退休撫卹給付支出 Retirement and Compassionate Aid Payment | 歲計剩餘 | | |
| — | 4,986 | 1,622 | 22,250 | | | |
| — | 5,230 | 7,878 | 19,757 | | | |
| — | 4,370 | 1,689 | 24,131 | | | |

Source: Accounting and Statistics Office.

表6-2.歲出預決算－按機關別分

單位：新臺幣千元

(1)預算

| 年 度 別 | 總 計 | 一般行政 | 區公所業務-民政 | 區公所業務-文化 | 區公所業務-農業 |
|------------|---------|--------|----------|----------|----------|
| 民國100年2011 | 156,039 | 71,653 | 18,083 | 3,579 | 824 |
| 民國101年2012 | 153,278 | 69,618 | 16,655 | 3,493 | 1,493 |

(2)決算

| 年 度 別 | 總 計 | 一般行政 | 區公所業務-民政 | 區公所業務-文化 | 區公所業務-農業 |
|------------|---------|--------|----------|----------|----------|
| 民國100年2011 | 133,588 | 59,301 | 16,976 | 3,196 | 717 |
| 民國101年2012 | 136,431 | 58,503 | 15,701 | 3,289 | 1,231 |

資料來源：本區公所會計室

說明：100年度起由總會計改單位會計，歲出預決算由政事別改機關別

Table 6-2. The Budget and Final Accounts of Annual Expenditures by Functions

| 1. Budget | | | | | | | Unit : N.T. \$ 1,000 |
|-----------|----------|---------|----------|----------|----------|-------|----------------------|
| 區公所業務-交通 | 區公所業務-社政 | 一般建築及設備 | 公務人員退休給付 | 公務人員撫恤給付 | 公務人員各項補助 | 災害準備金 | |
| 10,797 | 5,238 | 24,530 | 17,441 | 368 | 929 | 2,597 | |
| 9,640 | 6,360 | 24,863 | 17,608 | 242 | 1,236 | 2,070 | |

| 2. Final Accounts | | | | | | |
|-------------------|----------|---------|----------|----------|----------|-------|
| 區公所業務-交通 | 區公所業務-社政 | 一般建築及設備 | 公務人員退休給付 | 公務人員撫恤給付 | 公務人員各項補助 | 災害準備金 |
| 10,508 | 4,762 | 17,365 | 17,441 | 368 | 929 | 2,025 |
| 9,347 | 5,744 | 21,461 | 17,608 | 242 | 1,236 | 2,069 |

Source: Accounting and Statistics Office.

柒、教育文化

柒、教育文化

一、國民教育

本區現有啓聰學校1所，高中1所，高職1所，國中1所，國小5所，為鼓勵各學子努力求學，設有各項獎勵措施及辦理社教推廣活動。

- 1.每年設立優秀學生獎助學金以資鼓勵。
- 2.為獎勵清寒學生，努力向學，每學期設置清寒學生獎助學金。
- 3.為重視兒童教育，於兒童節贈送紀念品。
- 4.配合縣政府社教單位辦理各項推廣活動，以提昇藝文水準。
- 5.啓發學生進取心，每學期補助辦理各國中小學學生平安保險，激發學生認真求學
- 6.發放本區各級學校畢業生紀念品，藉以鼓勵學生將所學貢獻於社會。
- 7.為落實國民義務教育，由區長及本所各課室主管、里幹事、社教人員及各校校長組成強迫入學委員會，加強宣導，充分掌握學生動向，提高國民中小學就學率。
- 8.本區境內101學年度國民中學1所，班級數42班，比上年度班級數43班 減少1班。學生數1,189人較上學年1,302人減少8.68%。其中男生640人佔53.83%,女生549人佔46.17%。國民小學5所，班級數100班，較上年度102班減少2班，減少幅度為2%。學生數2,427人較上學年2,654人減少8.55%。其中男生1,304人佔53.73%,女生1,123人佔46.27%。

97-101年新化區歷年國小班級學生數

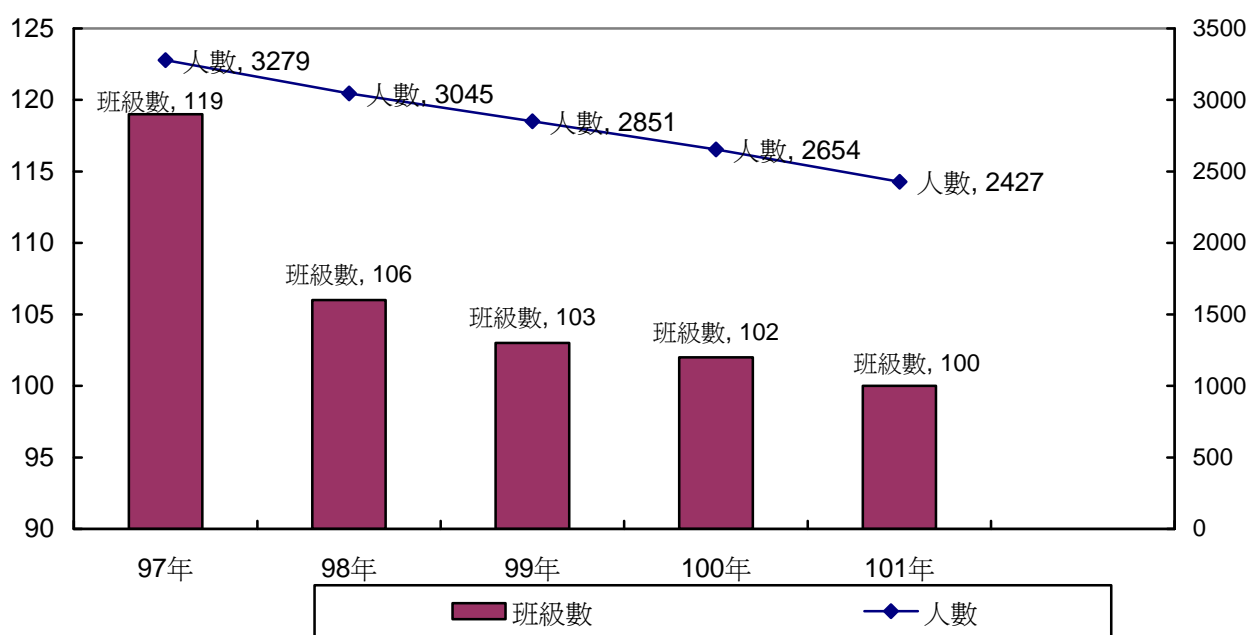

97-101年新化區歷年中等學校學生數



二、文化

1. 辦理全區青春奔騰聯歡舞會，提倡運動休閒，舒展身心。
2. 新化文史工作室成立，協助辦理各項藝文活動。
3. 本區圖書館館藏日增，有成人書18,000冊，兒童書7,000冊，期刊40種，視聽資料1,144件，開館時間〔自9月開始，早上8點開放至晚上9點，中午不休息〕辦證隨到隨辦，提昇服務品質，嘉惠民眾。此外，為提昇文化水準，圖書管辦理各項藝文活動，如中國節手工藝班，造花飾品創作班，紙雕研習，燈籠製作，書法班，攝影班，海報設計班等。
4. 本區有豐富的人文資產，擁有老街、街役場、楊揆文學館等。
5. 新化演藝廳(99)年落成啓用後，辦理各項藝文活動都有熱烈迴響，讓原本充滿藝文的本區增添多元的藝術氣息。



表7-1.境內國民中學概況

| 表7-1.境內國民中學概況 Table 7-1. Summary of Junior High Schools in the District | 校數(所) No. of Schools (Schools) | 教師數(人) No. of Teachers(Persons) | | | 職員數(人) No. of Staffs(Persons) | | | 班級數(班) No. of Classes(Classes) | | | |
|--|---|------------------------------------|-----------|-------------|----------------------------------|-----------|-------------|-----------------------------------|------------------------|------------------------|------------------------|
| | | 合計 Total | 男 Male | 女 Female | 合計 Total | 男 Male | 女 Female | 合計 Total | 七年 級 7th Year | 八年 級 8th Year | 九年 級 9th Year |
| 民國97年 2008 | 1 | 109 | 29 | 80 | 13 | 3 | 10 | 49 | 17 | 15 | 17 |
| 民國98年 2009 | 1 | 104 | 29 | 75 | 13 | 3 | 10 | 48 | 16 | 17 | 15 |
| 民國99年 2010 | 1 | 99 | 26 | 73 | 13 | 2 | 11 | 45 | 12 | 16 | 17 |
| 民國100年 2011 | 1 | 100 | 30 | 70 | 13 | 3 | 10 | 43 | 15 | 12 | 16 |
| 民國101年 2012 | 1 | 94 | 28 | 66 | 9 | 2 | 7 | 42 | 15 | 14 | 13 |
| 市立新化國中 | 1 | 94 | 28 | 66 | 9 | 2 | 7 | 42 | 15 | 14 | 13 |

資料來源：教育部統計處。

Table 7-1. Summary of Junior High Schools in the District

| 學生數 (人) No. of Students (Persons) | | | | | | | | | 上學年度畢業生數(人) No. of Graduates, Last SY(Persons) | | |
|-----------------------------------|-----------|-------------|--------------|-------------|--------------|-------------|--------------|-------------|--|-----------|-------------|
| 合計 Total | | | 七年級 7th Year | | 八年級 8th Year | | 九年級 9th Year | | | | |
| 計 Sub-total | 男 Male | 女 Female | 男 Male | 女 Female | 男 Male | 女 Female | 男 Male | 女 Female | 合計 Total | 男 Male | 女 Female |
| 1,533 | 779 | 754 | 255 | 254 | 258 | 224 | 266 | 276 | 530 | 260 | 270 |
| 1,489 | 767 | 722 | 254 | 246 | 252 | 256 | 261 | 220 | 540 | 265 | 275 |
| 1,415 | 723 | 692 | 216 | 188 | 254 | 244 | 253 | 260 | 481 | 261 | 220 |
| 1,302 | 689 | 613 | 224 | 182 | 211 | 187 | 254 | 244 | 513 | 255 | 258 |
| 1,189 | 640 | 549 | 209 | 173 | 221 | 188 | 210 | 188 | 499 | 255 | 244 |
| 1,189 | 640 | 549 | 209 | 173 | 221 | 188 | 210 | 188 | 499 | 255 | 244 |

表7-2.境內國民小學概況

| 學年度 及設立別 SY & Founder | 校數 (所) No. of Schools (Schools) | 教師數(人) No. of Teachers(Persons) | | | 職員數(人) No. of Staffs(Persons) | | | 班級數(班) No. of Classes(Classes) | | | | | | |
|-----------------------------|---|---------------------------------------|-----------|-------------|----------------------------------|-----------|-------------|-----------------------------------|------------------------|------------------------|------------------------|------------------------|------------------------|------------------------|
| | | 合計 Total | 男 Male | 女 Female | 合計 Total | 男 Male | 女 Female | 合計 Total | 一年 級 1st Year | 二年 級 2nd Year | 三年 級 3rd Year | 四年 級 4th Year | 五年 級 5th Year | 六年 級 6th Year |
| 民國97年 2008 | 5 | 199 | 62 | 137 | 12 | 0 | 12 | 119 | 17 | 20 | 20 | 20 | 20 | 22 |
| 民國98年 2009 | 5 | 184 | 57 | 127 | 12 | 0 | 12 | 106 | 15 | 16 | 20 | 19 | 18 | 18 |
| 民國99年 2010 | 5 | 177 | 56 | 121 | 16 | 1 | 15 | 103 | 15 | 15 | 17 | 20 | 18 | 18 |
| 民國100年 2011 | 5 | 172 | 54 | 118 | 16 | 1 | 15 | 102 | 15 | 15 | 17 | 17 | 20 | 18 |
| 民國101年 2012 | 5 | 172 | 57 | 115 | 17 | 2 | 15 | 100 | 15 | 15 | 16 | 16 | 18 | 20 |
| | 1 | 66 | 21 | 45 | 5 | 1 | 4 | 37 | 6 | 5 | 6 | 6 | 7 | 7 |
| 市立新化國小 | 1 | 12 | 6 | 6 | 2 | - | 2 | 7 | 1 | 1 | 1 | 1 | 1 | 2 |
| 市立那拔國小 | 1 | 10 | 5 | 5 | 2 | - | 2 | 6 | 1 | 1 | 1 | 1 | 1 | 1 |
| 市立口碑國小 | 1 | 38 | 10 | 28 | 4 | - | 4 | 24 | 3 | 4 | 4 | 4 | 4 | 5 |
| 市立大新國小 | 1 | 46 | 15 | 31 | 4 | 1 | 3 | 26 | 4 | 4 | 4 | 4 | 5 | 5 |
| 市立正新國小 | | 0 | | | 0 | | | | | | | | | |

資料來源：教育部統計處。

Table 7-2. Summary of Primary Schools in the District

| 學生數(人) | | | | | | | | | | | | | | | No. of Students(Persons) | | | 上學年度畢業生 人數 No. of Graduates, Last SY(Persons) | | |
|--------------------|-----------|-------------|-----------------|-------------|-----------------|-------------|-----------------|-------------|-----------------|-------------|-----------------|-------------|-----------------|-------------|--------------------------|-----------|-------------|--|--|--|
| 合計 Total | | | 一年級 1st Year | | 二年級 2nd Year | | 三年級 3rd Year | | 四年級 4th Year | | 五年級 5th Year | | 六年級 6th Year | | | | | | | |
| 計 Sub -total | 男 Male | 女 Female | 男 Male | 女 Female | 男 Male | 女 Female | 男 Male | 女 Female | 男 Male | 女 Female | 男 Male | 女 Female | 男 Male | 女 Female | 合計 Total | 男 Male | 女 Female | | | |
| | 3,279 | 1,750 | 1,529 | 220 | 200 | 307 | 252 | 294 | 268 | 296 | 255 | 294 | 245 | 339 | 309 | 630 | 316 | 314 | | |
| 3,045 | 1,643 | 1,402 | 229 | 179 | 216 | 204 | 301 | 255 | 300 | 268 | 293 | 253 | 304 | 243 | 659 | 344 | 315 | | | |
| 2,851 | 1,527 | 1,324 | 182 | 175 | 233 | 177 | 222 | 199 | 295 | 257 | 299 | 261 | 296 | 255 | 546 | 303 | 243 | | | |
| 2,654 | 1,420 | 1,234 | 198 | 161 | 182 | 175 | 231 | 177 | 219 | 201 | 293 | 258 | 297 | 262 | 548 | 294 | 254 | | | |
| 2,427 | 1,304 | 1,123 | 181 | 164 | 198 | 161 | 189 | 167 | 224 | 173 | 220 | 201 | 292 | 257 | 557 | 283 | 274 | | | |
| 946 | 522 | 424 | 91 | 76 | 76 | 61 | 72 | 56 | 79 | 69 | 85 | 73 | 119 | 89 | 173 | 97 | 76 | | | |
| 124 | 58 | 66 | 7 | 13 | 9 | 9 | 11 | 10 | 7 | 8 | 7 | 11 | 17 | 15 | 27 | 11 | 16 | | | |
| 30 | 19 | 11 | 1 | 3 | 3 | 2 | 2 | 1 | 5 | - | 3 | 1 | 5 | 4 | 6 | 3 | 3 | | | |
| 629 | 335 | 294 | 34 | 24 | 47 | 43 | 47 | 56 | 65 | 52 | 62 | 50 | 80 | 69 | 159 | 73 | 86 | | | |
| 698 | 370 | 328 | 48 | 48 | 63 | 46 | 57 | 44 | 68 | 44 | 63 | 66 | 71 | 80 | 192 | 99 | 93 | | | |

捌、衛生

捌、衛生

一、衛生

本區衛生事業經多年來的努力已具良好基礎，對各種傳染疾病之防治、婦幼衛生、家庭計畫、成人病防治、心理衛生以及家戶衛生等工作均有良好成效。

1. 醫療機構數

民國101年合計35家較去年並無任何增減，床位369床相較去年的情況並無變動。

2. 醫療人員數

民國101年底醫事人員執業人數共有353人，其醫師47人佔13.31%，中醫師7人佔1.98%牙醫師8人佔2.27%，藥師(含藥劑生)64人佔18.13%，各類檢驗師(含醫事檢驗師及醫用放射線技術師)13人佔3.68%，護理師、護士、助產士等190人佔53.82%，物理治療師(含治療生)12人佔3.40%，營養師及職能治療師各5人佔1.42%，心理師2人佔0.57%

101年新化區醫療人員比例圖

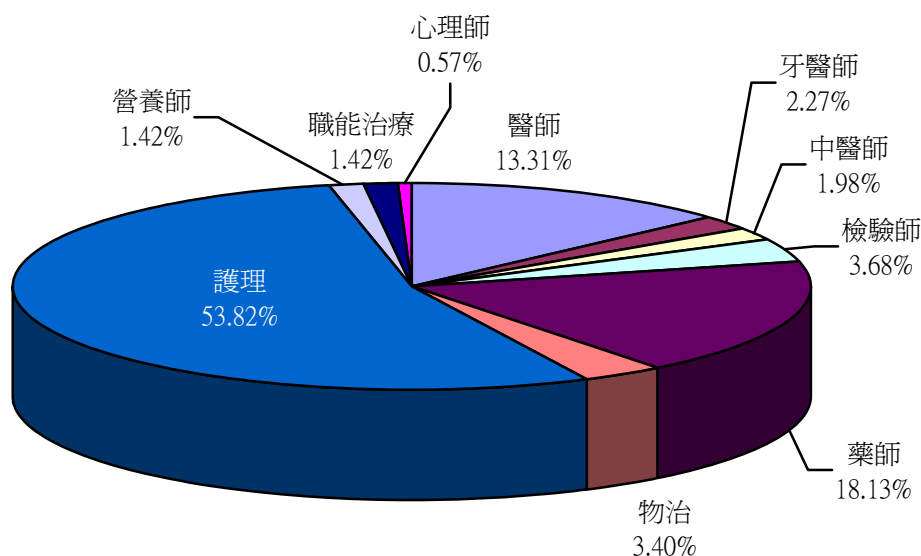

3. 傳染病預防接種人數

民國101年預接種人次共有4,759人，其中日本腦炎疫苗1,549人佔32.55%最多，其次為五合一疫苗（白喉、破傷風、非細胞性百日咳、不活化小兒麻痺、b型嗜血桿菌混合疫苗）1,054人佔21.96%，第三多為結合型肺炎鏈球菌疫苗896人佔18.83%，第四為B型肝炎疫苗466人佔9.49%，麻疹、腮腺炎、德國麻疹混合疫苗285人佔5.99%，水痘疫苗255人佔5.36%，A型肝炎疫苗164人佔3.45%，卡介苗99人佔2.08%。

4. 藥商家

民國101年本區境內藥商登記家數共有111家，較93年100家減少1家，其中醫療器材商44家佔39.64%最多，中藥商35家佔31.53%，西藥商32家佔28.83%。

101年新化區藥商登記比例圖



表8-1.醫療機構及其他醫事機構開（執）業醫事人員數

單位：人

| 年底別 End of Year | 總計 Grand Total | 醫師 Physicians | 中醫師 Doctors of Chinese Medicine | 牙醫師 Dentists | 藥師 Pharmacists |
|--------------------|-------------------|------------------|--|-----------------|-------------------|
| 民國97年 2008 | 302 | 41 | 7 | 10 | 42 |
| 民國98年 2009 | 348 | 45 | 7 | 10 | 43 |
| 民國99年 2010 | 350 | 45 | 8 | 9 | 40 |
| 民國100年 2011 | 347 | 43 | 7 | 8 | 50 |
| 民國101年 2012 | 353 | 47 | 7 | 8 | 51 |

資料來源：臺南市統計年報。

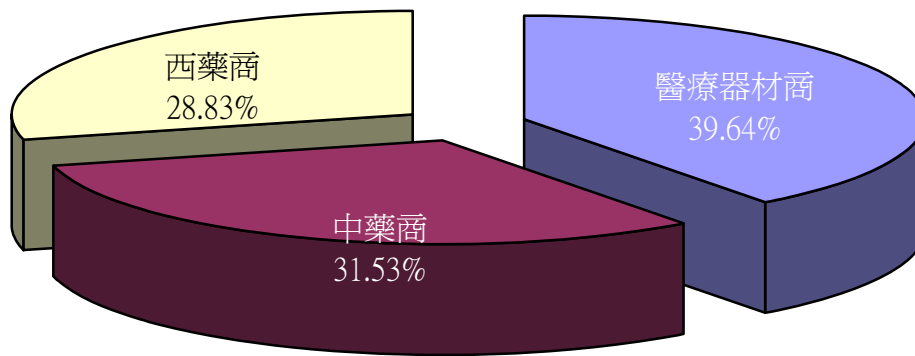
Table 8-1. Number of Registered Medical Personnel in Hospitals, Clinics, and Other Medical Care Institutions

Unit : Person

| 藥劑生 Assistant Pharmacists | 醫事檢驗師 Medical Technologists | 醫事檢驗生 Medical Technicians | 醫事放射師 Medical Radiological Technologists | 醫事放射士 Medical Radio logical Technicians | 護理師 Registered Professional Nurses | 護士 Registered Nurses | |
|---------------------------------|-----------------------------------|---------------------------------|--|---|---|----------------------------|----|
| 15 | 5 | 1 | 4 | ... | 98 | 61 | |
| 14 | 5 | 1 | 6 | ... | 124 | 71 | |
| 16 | 5 | - | 5 | | 2 | 132 | 66 |
| 13 | 7 | - | 4 | | 2 | 123 | 68 |
| 13 | 7 | - | 4 | | 2 | 128 | 62 |

表8-1.醫療機構及其他醫事機構開（執）業醫事人員數(續完)

單位：人

| 年底別 End of Year | 助產師 Registered Professional Midwives | 助產士 Midwives | 鑲牙生 Dental Assistants | 營養師 Dietitians | 物理治療師 Physical Therapists | 物理治療生 Physical Therapy Technicians | 職能治療師 Occupational Therapists |
|--------------------|---|-----------------|--------------------------|-------------------|------------------------------|---------------------------------------|----------------------------------|
| 民國97年 2008 | - | - | 4 | 5 | 4 | 3 | - |
| 民國98年 2009 | - | - | 4 | 7 | 4 | 5 | - |
| 民國99年 2010 | - | - | - | 5 | 6 | 4 | 6 |
| 民國100年 2011 | - | - | - | 5 | 6 | 5 | 5 |
| 民國101年 2012 | - | - | - | 5 | 7 | 5 | 5 |

資料來源：臺南市統計年報。

Table 8-1. Number of Registered Medical Personnel in Hospitals, Clinics, and Other Medical Care Institutions(Cont. End)

Unit : Person

| 職能治療生 | 臨床心理師 | 諮商心理師 | 呼吸治療師 | 語言治療師 | 聽力師 | 牙體技術師 | 牙體技術生 |
|--|---------------------------|-----------------------------|---------------------------|------------------------------------|--------------|---------------------------|-----------------------|
| Occupational Therapy Technicians | Clinical Psychologists | Counseling Psychologists | Respiratory Therapists | Speech Language Pathologists | Audiologists | Dental Tech- nologists | Dental Technicians |
| 2 | - | - | - | - | - | - | - |
| 2 | - | - | - | - | - | - | - |
| - | 1 | - | - | - | - | - | - |
| - | 1 | - | - | - | - | - | - |
| - | 1 | 1 | - | - | - | - | - |

表8-2.醫療院所數及各類病床數、救護車輛數

單位：家、床

| 年底別 End of Year | 院所家數合計 No. of Hospitals and Clinics, Total | 醫院 家數 No. of Hospitals | 診所 家數 No. of Clinics | 醫療院所病 床數 No. of Beds in Hospitals and Clinics | 醫院開放病床數 | | |
|--------------------|---|---------------------------------|-------------------------------|---|-------------|------------------------|------------------------------|
| | | | | | 合計 Total | 一般病床 | |
| | | | | | | 急性病床 | |
| | | | | | | 急性一般病床 General Beds | 精神急性一般病床 Psychiatric Beds |
| 民國97年 2008 | 34 | 2 | 32 | 385 | 297 | 97 | - |
| 民國98年 2009 | 35 | 2 | 33 | 388 | 297 | 80 | - |
| 民國99年 2010 | 35 | 2 | 33 | 369 | 280 | 63 | - |
| 民國100年 2011 | 35 | 2 | 33 | 369 | 280 | 63 | - |
| 民國101年 2012 | 35 | 2 | 33 | 369 | 280 | 63 | - |

資料來源：臺南市統計年報。

Table 8-2. Number of Hospitals and Clinics, Various Beds, and Ambulances

Unit: Units, Beds

| No. of Beds in Hospitals | | | | | | | |
|----------------------------|----------------------------------|-------------------------|--------------------------|-------------|--------------------------------|---------------------------|---------------------------------------|
| General Beds | | | | 特殊病床 | | | |
| Chronic Beds | | | | 合計 Total | 加護病床 Intensive Care Beds | 燒傷病床 Burn Care Beds | 燒傷加護病床 Burn Intensive Care Beds |
| 慢性一般病 床 General Beds | 精神慢性一般病 床 Psychiatric Beds | 慢性結核病 床 T.B. Beds | 漢生病病床 Leprosy Beds | | | | |
| - | 200 | - | - | 10 | 1 | - | - |
| 17 | 200 | - | - | 13 | 4 | - | - |
| 17 | 200 | - | - | 15 | 4 | - | - |
| 17 | 200 | - | - | 11 | 4 | - | - |
| 17 | 200 | - | - | 13 | 4 | - | - |

Source: Statistical Yearbook of Tainan City.

表8-2.醫療院所數及各類病床數、救護車輛數(續1)

單位：家、床

| 年底別 End of Year | 醫院開放病床數 | | | | |
|--------------------|-----------------------------|-------------------------------------|---------------------------------|--|--|
| | 特殊病床 | | | | |
| | 嬰兒病床 Infant Care Beds | 急診觀察床 Emergency Observation Beds | 安寧病床 Palliative Care Beds | 慢性呼吸照護病床 Chronic Respiratory Care Beds | 亞急性呼吸照護病床 Subacute Respiratory Care Beds |
| 民國97年 2008 | 2 | 6 | - | - | - |
| 民國98年 2009 | 2 | 6 | - | - | - |
| 民國99年 2010 | 4 | 6 | - | - | - |
| 民國100年 2011 | - | 6 | - | - | - |
| 民國101年 2012 | 2 | 6 | - | - | - |

資料來源：臺南市統計年報。

Table8-2. Number of Hospitals and Clinics, Various Beds, and Ambulances(Cont. 1)

Unit: Units, Beds

| No. of Beds in Hospitals | | | | | | | |
|------------------------------|---|-------------------------|------------------------|-------------------------------|--------------------------------------|-------------------------------------|--|
| Special Beds | | | | | | | |
| 急性結核病床 Acute T.B. Beds | 精神科加護 Psychiatric Intensive Care Beds | 手術恢復 床 Ether Beds | 嬰兒床 Nursery Beds | 血液透析床 Hemodialysis Beds | 腹膜透析床 Peritoneal Dialysis Beds | 普通隔離病床 General Isolation Beds | 正壓隔離病床 Positive- pressure Isolation Beds |
| - | - | 1 | - | - | - | - | - |
| - | - | 1 | - | - | - | - | - |
| - | - | 1 | - | - | - | - | - |
| - | - | 1 | - | - | - | - | - |
| - | - | 1 | - | - | - | - | - |

Source: Statistical Yearbook of Tainan City.

表8-2.醫療院所數及各類病床數、救護車輛數(續完)

單位：家、床

| 年底別 End of Year | 醫院開放病床數No. of Beds in Hospitals | | | | 精神科日間照護人數 (人) No. of People of Psychiatric Day Care (Persons) |
|--------------------|---|--|---|--------------|---|
| | 特殊病床Special Beds | | | | |
| | 負壓隔離病床 Negative- pressure Isolation Beds | 骨髓移植病床 Bone Marrow Transplantation Beds | 性侵害犯罪加害人強制治療病 床 Sex Offender Compulsory Treatment Beds | 其他 Others | |
| 民國97年 2008 | - | - | - | - | - |
| 民國98年 2009 | - | - | - | - | - |
| 民國99年 2010 | - | - | - | - | - |
| 民國100年 2011 | - | - | - | - | - |
| 民國101年 2012 | - | - | - | - | - |

資料來源：臺南市統計年報。

Table 8-2. Number of Hospitals and Clinics, Various Beds, and Ambulances(Cont. End)

Unit: Units, Beds

| 診所Clinics | | | | | | 醫院救護車 (輛) No. of Ambulances of Hospitals (Vehicles) |
|-------------|------------------------|------------------------|-------------------------------|--------------------------------------|---------------------------|--|
| 合計 Total | 觀察床 ObservationBeds | 嬰兒床 Nursery Beds | 血液透析床 Hemodialysis Beds | 腹膜透析床 Peritoneal Dialysis Beds | 產科病床 Maternity Beds | |
| 78 | 12 | - | 66 | - | - | 1 |
| 78 | 12 | - | 66 | - | - | - |
| 78 | 12 | - | 66 | - | - | - |
| 78 | 12 | - | 66 | - | - | - |
| 78 | 12 | - | 66 | - | - | - |

Source: Ministry of Health and Welfare.

表8-3.預防接種工作

單位：人次

| 年別 Year | 卡介苗 B.C.G | | 白喉、百日咳、破傷風 混合疫苗 Diphtheria, Whooping Cough & Tetanus Combined | | | | | | |
|------------|-----------------|---------------|--|-----------------|-----------------|---------------|--------------|-----------------|-----------------|
| | 第一劑 1st dose | 追加 Booster | 第一劑 1st dose | 第二劑 2nd dose | 第三劑 3rd dose | 追加 Booster | 其他 Others | 第一劑 1st dose | 第二劑 2nd dose |
| 民國97年 2008 | 118 | - | 61 | 76 | 93 | 105 | - | 96 | 119 |
| 民國98年 2009 | 112 | - | 50 | 59 | 65 | 94 | - | 54 | 65 |
| 民國99年 2010 | 75 | - | 7 | 2 | 5 | 9 | - | 168 | 188 |

| 年別 Year | 卡介苗 B.C.G | | 白喉、百日咳、破傷風、b型嗜血桿菌、 小兒麻痺 混合疫苗 Diphtheria, Whooping Cough & Tetanus, Haemophilus Influenzae Type B, Poliomyelitis Combined | | | | | | |
|-------------|-----------------|--------------|---|-----------------|-----------------|-----------------|--------------|--|---|
| | 第一劑 1st dose | 其他 Others | 第一劑 1st dose | 第二劑 2nd dose | 第三劑 3rd dose | 第四劑 4th dose | 其他 Others | | |
| 民國100年 2011 | 88 | - | 216 | 217 | 227 | | 289 | | - |

| 年別 Year | 卡介苗 B.C.G | | 五合一疫苗（白喉、破傷風、非細胞性百日咳、不活化小兒麻痺、b型嗜血桿菌混合疫苗） 5-in-1 DTaP-Hib-IPV Vaccine (Diphtheria and Tetanus Toxoid with Acellular Pertussis, Inactivated Polio and Haemophilus Influenzae Type b Vaccine) | | | | 減量破傷風白喉非細胞性百日咳及不活化小兒麻痺混合疫苗 Tdap Vaccine and Inactivated Polio Vaccine | |
|-------------|--------------------|--------------|--|-----------------|-----------------|-----------------|--|--|
| | 單一劑 Single Dose | 其他 Others | 第一劑 1st Dose | 第二劑 2nd Dose | 第三劑 3rd Dose | 第四劑 4th Dose | 單一劑* Single Dose | |
| 民國101年 2012 | 99 | 0 | 236 | 263 | 287 | 259 | | |

資料來源：臺南市統計年報。

Table 8-3. Immunization

Unit: Person-times

| 小兒麻痺口服疫苗 Poliomyelitis | | | | 破傷風減量 白喉混合疫苗 Diphtheria & Tetanus Combined | | 麻疹疫苗 Measles | | 德國麻疹、麻疹、 腮腺炎混合疫苗 R.M.M | |
|---------------------------|---------------------|---------------------|-----------|---|--------------|--------------------|-----------|------------------------------|--------------|
| 第三劑 3rd dose | 追加(一) Additional | 追加(二) Additional | 其他 Others | 國小 一年級 1st Grade | 其他 Others | 單一劑 Single dose | 其他 Others | 單一劑 Single dose | 其他 Others |
| 163 | 193 | 441 | - | - | - | - | - | 355 | 8 |
| 76 | 128 | 410 | - | 832 | - | - | - | 328 | - |
| 191 | 324 | 357 | - | - | - | - | - | 328 | - |

| 小兒麻痺口服疫苗 Poliomyelitis | | 破傷風減量白喉 混合疫苗 Diphtheria & Tetanus Combined | | 麻疹疫苗 Measles | | 德國麻疹、麻疹、 腮腺炎混合疫苗 R.M.M | |
|---------------------------|--------------|---|--------------|--------------------|-----------|------------------------------|--------------|
| 國小一年級 1st Grade | 其他 Others | 國小 一年級 1st Grade | 其他 Others | 單一劑 Single dose | 其他 Others | 單一劑 Single dose | 其他 Others |
| - | - | 354 | - | - | - | 242 | - |

| 破傷風減量 白喉混合疫苗 D.T. or Td | 不活化小 兒麻痺疫 苗 Inactivated Polio | B型肝炎免 疫球蛋白 Hepatitis B Immunoglo bulin | B型肝炎疫苗 Hepatitis B Vaccine | | | | 水痘疫苗 Varicella Vaccine | |
|-------------------------------|---|--|-------------------------------|-----------------|-----------------|--------------|---------------------------|--------------|
| 其他 Others | 其他 Others | 單一劑 Single Dose | 第一劑 1st Dose | 第二劑 2nd Dose | 第三劑 3rd Dose | 其他 Others | 單一劑 Single Dose | 其他 Others |
| - | - | - | 15 | 156 | 295 | - | 255 | - |

Source: Statistical Yearbook of Tainan City.

表8-3.預防接種工作(續)

單位：人次

| 年別 Year | 德國麻疹疫苗 Rubella | | 日本腦炎疫苗 Japanese Encephalitis | | | | | 免疫球蛋白 Immunoglobulin |
|------------|------------------------------------|--------------|---------------------------------|-----------------|-----------------|---------------|--------------|-------------------------|
| | 育齡婦女 Childbearing ages Women | 其他 Others | 第一劑 1st dose | 第二劑 2nd dose | 第三劑 3rd dose | 追加 Booster | 其他 Others | 單一劑 Single dose |
| 民國97年 2008 | 14 | 441 | 338 | 342 | 341 | 551 | - | - |
| 民國98年 2009 | 11 | 410 | 400 | 408 | 366 | 440 | - | - |
| 民國99年 2010 | 8 | 357 | 319 | 313 | 384 | 410 | - | 1 |

| 年別 Year | 德國麻疹疫苗 Rubella | | 日本腦炎疫苗 Japanese Encephalitis | | | | | 免疫球蛋白 Immunoglobulin |
|-------------|------------------------------------|--------------|---------------------------------|-----------------|-----------------|---------------|--------------|-------------------------|
| | 育齡婦女 Childbearing ages Women | 其他 Others | 第一劑 1st dose | 第二劑 2nd dose | 第三劑 3rd dose | 追加 Booster | 其他 Others | 單一劑 Single dose |
| 民國100年 2011 | 2 | 356 | 281 | 291 | 316 | 352 | - | 1 |

| 年別 Year | 麻疹、腮腺炎、德國麻疹混合疫苗 M. M. R. | | | | 日本腦炎疫苗 Japanese Encephalitis Vaccine | | | |
|-------------|-----------------------------|-----------------|--------------|------------------------------------|---|-----------------|-----------------|-----------------|
| | 第一劑 1st Dose | 第二劑 2nd Dose | 其他 Others | 育齡婦女 Child- bearing Women | 第一劑 1st Dose | 第二劑 2nd Dose | 第三劑 3rd Dose | 第四劑 4th Dose |
| 民國101年 2012 | 282 | - | - | 3 | 261 | 256 | 330 | 702 |

資料來源：臺南市統計年報。

Table 8-3. Immunization(Cont.)

Unit: Person-times

| B型肝炎 Hepatiti B | | | | 水痘疫苗 Chickenpox Vaccine | | A型肝炎疫苗 HepatitiA Vaccine | | |
|-----------------|-----------------|-----------------|-----------------|-------------------------------|--------------|--------------------------------|-----------------|--------------|
| 疫苗 Vaccine | | | | | | | | |
| 第一劑 1st dose | 第二劑 2nd dose | 第三劑 3rd dose | 第四劑 4th dose | 單一劑 Single dose | 其他 Others | 單一劑 Single dose | 第二劑 2nd dose | 其他 Others |
| 16 | 181 | 345 | - | 220 | - | 62 | 72 | - |
| 21 | 121 | 148 | - | 428 | - | - | - | - |
| 21 | 133 | 186 | - | 322 | - | 89 | 83 | - |

| B型肝炎 Hepatiti B | | | | 水痘疫苗 Chickenpox Vaccine | | A型肝炎疫苗 HepatitiA Vaccine | | |
|-----------------|-----------------|-----------------|--------------|-------------------------------|--------------|--------------------------------|-----------------|--------------|
| 疫苗 Vaccine | | | | | | | | |
| 第一劑 1st dose | 第二劑 2nd dose | 第三劑 3rd dose | 其他 Others | 單一劑 Single dose | 其他 Others | 單一劑 Single dose | 第二劑 2nd dose | 其他 Others |
| 17 | 158 | 219 | - | 245 | - | 92 | 104 | - |

| A型肝炎疫苗 Hepatitis A Vaccine | | | | 結合型肺炎鏈球菌疫苗 Pneumococcal Conjugate Vaccine | | | |
|-------------------------------|-----------------|-----------------|--------------|--|-----------------|-----------------|-----------------|
| 其他 Others | 第一劑 1st Dose | 第二劑 2nd Dose | 其他 Others | 第一劑 1st Dose | 第二劑 2nd Dose | 第三劑 3rd Dose | 第四劑 4th Dose |
| - | 86 | 78 | - | 500 | 160 | 140 | 96 |

Source:Statistical Yearbook of Tainan City.

表8-4.藥商家數

單位：家

| 年底別 End of Year | 總計 Grand Total | 西藥商 | | | | |
|--------------------|-------------------|---------------|--|--|-------------|---|
| | | 藥局 Pharmacies | | | 合計 Total | 藥師自營 Own and Operated by Pharmacists |
| | | 合計 Total | 藥師親自主持 Own and Operated by Pharmacists | 藥劑生親自主持 Own and Operated by Assistant Pharmacist | | |
| 民國97年 2008 | 103 | 13 | 8 | 5 | 21 | 7 |
| 民國98年 2009 | 105 | 13 | 9 | 4 | 18 | 6 |
| 民國99年 2010 | 108 | 13 | 10 | 3 | 18 | 6 |
| 民國100年 2011 | 112 | 15 | 12 | 3 | 17 | 5 |
| 民國101年 2012 | 111 | 16 | 13 | 3 | 16 | 5 |

資料來源：臺南市統計年報。

Table 8-4. Number of Pharmaceutical Firms

Unit : Firm

| Western Medicine Dealers | | | | | |
|--|--|--|---|--|---|
| 販賣業 Sellers | | | 製造業 Manufacturer | | |
| 藥劑生自營 Own and Operated by Assistant Pharmacist | 藥師駐店管理 Administered by Pharmacists | 藥劑生駐店管理 Administered by Assistant Pharmacist | 西醫製造業 Western Medicine Manufacturer | 明膠及硬質膠囊製造 Gelatin and Empty Capsule Manufacturer | |
| 6 | 6 | - | 2 | - | - |
| 5 | 4 | 1 | 2 | - | - |
| 5 | 4 | 1 | 2 | - | - |
| 5 | 4 | 1 | 2 | - | - |
| 4 | 4 | 1 | 2 | - | - |

Source: Statistical Yearbook of Tainan City.

表8-4.藥商家數(續完)

單位：家

| 年底別 End of Year | 中藥商 | | | | |
|--------------------|-------------|--|--|--|--|
| | 合計 Total | 販賣業 Sellers | | | |
| | | 藥師駐店管理 Administered by Pharmacists | 藥劑生駐店管理 Administered by Assistant Pharmacist | 中醫師駐店管理 Administered by Doctor of Chinese Medicine | 非中醫師管理 Manage by Doctor of Non-Chinese Medicine |
| 民國97年 2008 | 34 | - | - | - | 6 |
| 民國98年 2009 | 37 | 2 | - | - | 6 |
| 民國99年 2010 | 36 | 3 | - | - | 6 |
| 民國100年 2011 | 36 | 2 | - | - | 7 |
| 民國101年 2012 | 35 | 1 | - | - | 7 |

資料來源：臺南市統計年報。

Table 8-4. Number of Pharmaceutical Firms(Cont. End)

Unit : Firm

| Chinese Medicine Dealers | | | 醫療器材商 Medical Device Dealers | | | 化妝品製造業 Cosmetics Manufacturer |
|----------------------------------|---|---|------------------------------|----------------|---------------------|-------------------------------------|
| 列冊中藥商 Chinese Herb Dealers | 製造業 Manufacturer | | 合計 Total | 販賣業 Sellers | 製造業 Manufacturer | |
| | 中醫師駐廠管理 Administered by Full- time Resident Doctor of Chinese Medicine | 藥師駐廠管理 Administered by Fulltime Resident Pharmacists | | | | |
| 27 | - | 1 | 35 | 34 | 1 | - |
| 27 | - | 2 | 37 | 36 | 1 | - |
| 25 | - | 2 | 41 | 40 | 1 | - |
| 25 | - | 2 | 44 | 43 | 1 | - |
| 25 | - | 2 | 44 | 43 | 1 | - |

Source: Statistical Yearbook of Tainan City.

玖、社 會 福 利

玖、社會福利

社會福利

社會行政工作旨在改善人民生活福利、促進社會安定、其範圍廣泛、項目眾多包括：社會保險、國民就業、社會救助、國民住宅、福利服務、社會教育及社會發展等項目，並將目前消極性之救濟補助工作，逐漸改進為積極性之社會福利事業，並配以小康計劃之進行，發揮仁愛精神，以進民生康樂而建立安和樂利的社會，達成三民主義，社會建設的目標。

1. 宗教概況

本區宗教以道教、基督教、天主教等最普遍，據101年底統計寺廟教堂數方面，道教寺廟33所最多，次為佛教13所，基督教6所；信徒人數道教3,475人及基督教576人，天主教253人。

101年新化區各宗教分佈概況圖

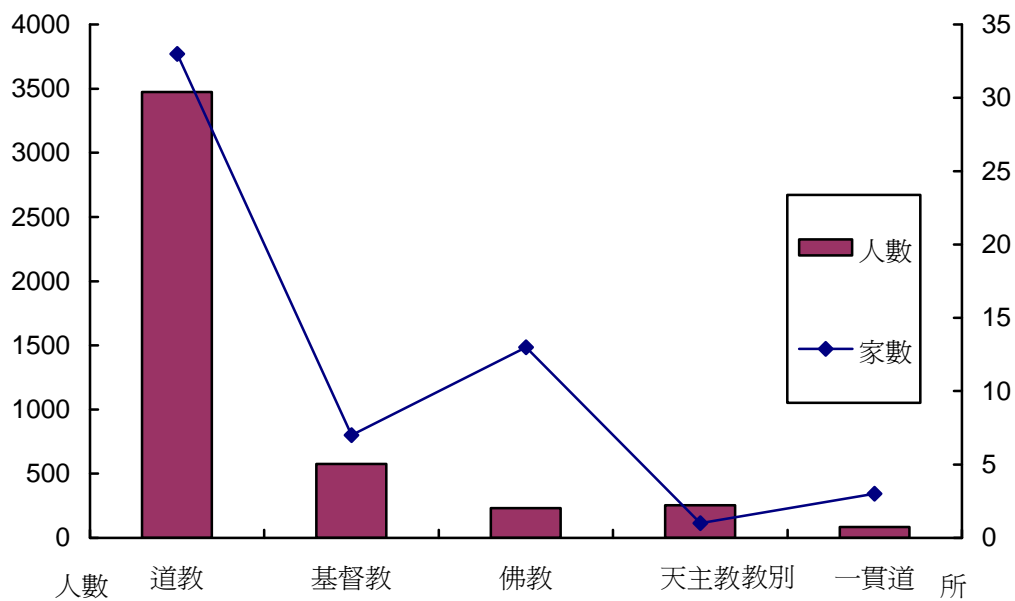

2. 身心障礙人口數

本區101年底身心障礙人口數共計2,351人，以肢體殘障者799人最多，次為慢性精神病患321人、智能障礙者213人，重要器官失去功能者240人、聽覺或平衡機能障礙者211人、多重障礙者174人、視覺障礙者120人、自閉症者9人、癲癇症者8人、其他5人。

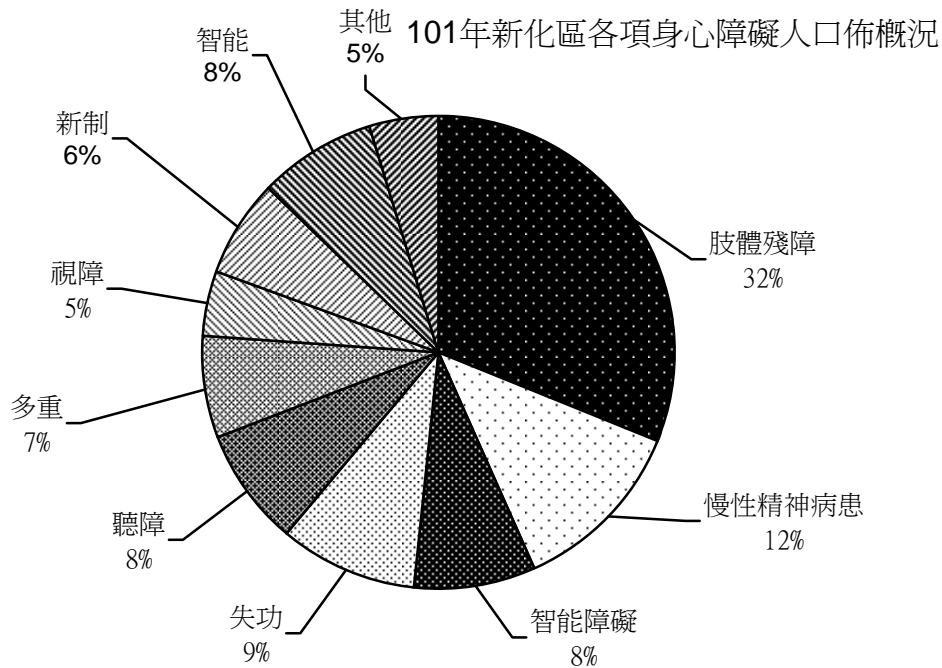

3. 低收入戶概況

本區101年底低收入戶共計124戶259人，包括第一款1戶1人，第二款17戶23人，第三款106戶235人

第一款：全家人口中均無工作能力無收益及恆產，非靠救助無法生活者。

第二款：全家人口中工作能力未超過總人數三分之一或全家總收入未超過最低生活費三分二者。

第三款：家庭總收入平均分配全家人口，每人每月未超過最低生活費者〔101年以一人為例為9,829元〕。

4. 獨居老人

101年本區獨居老人共58人，男性25人佔43.10%，女性33人佔56.90%，其中以一般老人身份38人最多佔65.52%。

一、社會治安

1. 調解業務

101年1月至12月全年接受洽人民申請案件計403件，調解成立案件355件，成功率達88.09%。

101年新化區公所調節案件概況圖

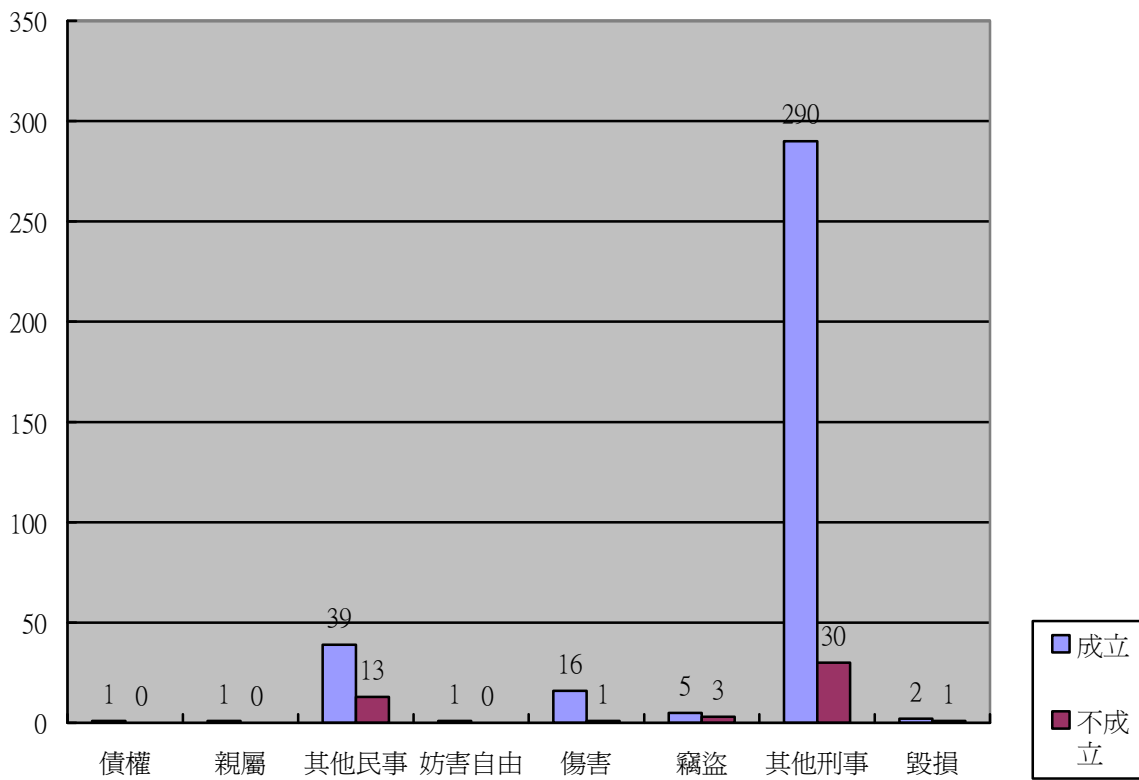

2. 法律扶助

法律扶助之業務主要為協助民眾解決法律問題，並舉辦有關法識之講演，培養民眾知法守法的觀念。法律扶助主要服務範圍為民、刑法及其他法律問題，本所聘任4位律師〔每週六上午9時至11時30分《週休二日照常受理》〕，並由12位法律扶助人員及1位承辦人員受理及處理案件。民眾可於本所服務台辦理登記，也可利用電話預約。

表9-1. 宗教教務概況
Table 9-1. General Conditions of the Religions

| 年底及宗教別 End of Year, Religion | 寺廟教堂數 (所) Temples and Churches (Places) | 神職人員數 (人) No. of Clergies (Persons) | 信徒人數 (人) No. of Followers of Temples (Persons) |
|---------------------------------|--|--|---|
| 民國97年 2008 | 54 | 8 | 4,558 |
| 民國98年 2009 | 55 | 8 | 4,156 |
| 民國99年 2010 | 55 | 8 | 4,592 |
| 民國100年 2011 | 56 | 8 | 4,727 |
| 民國101年 2012 | 56 | 8 | 4,621 |
| 基督教 Christianity | 6 | 7 | 576 |
| 天主教 Catholicism | 1 | 1 | 253 |
| 道教 Taoism | 33 | - | 3,475 |
| 佛教 Buddhism | 13 | - | 232 |
| 一貫道 I Kuan Dao | 3 | - | 85 |

資料來源：臺南市政府民政局。

Source: Bureau of Civil Affairs Tainan City Government.

表9 - 2、推行社區發展工作成果

| 年度別 Fiscal Year | 社區發展協會數 (個) No. of Community Development Associations (Units) | 社區戶數 (戶) No. of Households of Communities (Households) | 社區人口數 (人) No. of Population of Communities (Persons) | 理監事人數 (人) No. of Directors and Supervisors (Persons) | 社區發展協會會員數 (人) Persons of Community Development Associations (Persons) | 設置社區生產建設基金 (個) Community Economic Development Fund (Units) | 實際使用經費(元) Outlay(N.T \$) | | 社區活動中心 (幢) Community Activity Centers (Units) | 辦理社區幹部訓練 (人次) Topic Training (Person-Times) |
|--------------------|---|--|--|--|---|--|------------------------------|------------------------|---|---|
| | | | | | | | 政府補助款 Government Provided | 社區自籌款 Self-Provided | | |
| 民國97年 2008 | 15 | 10,540 | 36,558 | ... | 1,967 | 4 | 820,000 | 284,889 | 10 | 17 |
| 民國98年 2009 | 15 | 10540 | 36,554 | ... | 1,965 | 4 | 820,000 | 284,889 | 10 | 17 |
| 民國99年 2010 | 15 | 10,847 | 35,153 | ... | 2,001 | 4 | 1,095,000 | 136,875 | - | 17 |
| 民國100年2011 | 15 | 10983 | 35,167 | ... | 2105 | 4 | 788,400 | 334,713 | - | 20 |
| 民國101年2012 | 15 | 11,111 | 35,127 | 281 | 2,174 | 5 | 2,196,651 | 321,881 | - | 25 |

資料來源：臺南市統計年報。

Table 9-2. Achievements of Community Development

社區發展工作項目 Work Items of Community Development

| 辦理社區觀摩 (人次) | 社區長壽俱樂部 (處) | 社區媽媽教室 (班) | 社區守望相助 隊 (隊) | 社區民俗藝文康樂 班隊 (隊) | 社區志願服務 Community Volunteer Service | | 辦理社區照顧 關懷據點 (處) | 社區圖書室 (處) | 社區刊物 (期) | 服務成果 Achievements of Services | |
|----------------|----------------|---------------|--------------------|-----------------------|--|---|-----------------------|--------------|-------------|--|----------------------------------|
| | | | | | 團隊 (隊) Teams (Groups) | 志工數 (人) No. of Volunteers (Persons) | | | | Community Care Centers (Places) | Community Library (Places) |
| 688 | 15 | 15 | 4 | 3 | 5 | ... | ... | 3 | 6 | ... | ... |
| 650 | 15 | 15 | 4 | 3 | 5 | ... | ... | 3 | 6 | ... | ... |
| 750 | 15 | 15 | 4 | 3 | 5 | ... | ... | 3 | 6 | ... | ... |
| 820 | 15 | 15 | 4 | 3 | 5 | ... | ... | 3 | 4 | ... | ... |
| 1,040 | 15 | 15 | 6 | - | 8 | 282 | 5 | - | 3 | 5,585 | 1,319 |

Source: Statistical Yearbook of Tainan City.

表9 - 3 、身心障礙人數

單位：人

| 年底別 End of Year | 身心障礙人數 | | | | | | | |
|--------------------|-------------------|-----------|-------------|----------------|-----------|-------------|--------------------------------|-------------|
| | 總計 Grand Total | | | 領有舊制身心障礙證明者 | | | | |
| | | | | 合計 Total | | | 視覺 障礙者 Vision Disability | |
| | 合計 Total | 男 Male | 女 Female | 計 Sub-total | 男 Male | 女 Female | 男 Male | 女 Female |
| 民國97年 2008 | 2,276 | 1,322 | 954 | 2,276 | 1,322 | 954 | 64 | 46 |
| 民國98年 2009 | 2,350 | 1,357 | 993 | 2,350 | 1,357 | 993 | 69 | 47 |
| 民國99年 2010 | 2,343 | 1,349 | 994 | 2,343 | 1,349 | 994 | 70 | 53 |
| 民國100年 2011 | 2,360 | 1,340 | 1,020 | 2,360 | 1,340 | 1,020 | 72 | 59 |
| 民國101年 2012 | 2,351 | 1,328 | 1,023 | 2,184 | 1,239 | 945 | 66 | 54 |

資料來源：臺南市統計年報。

備註：身心障礙101年7月改新制證明

Table 9-3. The Disabled Population

Unit : Persons

| The Disabled Population | | | | | | | | | | | | | |
|--|-------------|---|-------------|--|-------------|-----------------------------------|-------------|------------------------------------|-------------|--|-------------|---|-------------|
| With Disability Manual by Old System | | | | | | | | | | | | | |
| 聽覺機能 障礙者 Hearing Dysfunction | | 平衡機能 障礙者 Balance Dysfunction | | 聲音機能或語言 機能障礙者 Voice or Speech Dysfunction | | 肢體 障礙者 Limbs Disability | | 智能 障礙者 Mental Disability | | 重要器官 失去功能者 Losing Functions of Primary Organs | | 顏面損傷者 Suffering Facial Damage | |
| 男 Male | 女 Female | 男 Male | 女 Female | 男 Male | 女 Female | 男 Male | 女 Female | 男 Male | 女 Female | 男 Male | 女 Female | 男 Male | 女 Female |
| 128 | 65 | 7 | 1 | 12 | 7 | 523 | 380 | 114 | 89 | 133 | 98 | 6 | 2 |
| 134 | 62 | 6 | 4 | 14 | 7 | 529 | 391 | 116 | 100 | 144 | 104 | 3 | 2 |
| 132 | 75 | 5 | 4 | 13 | 8 | 517 | 368 | 124 | 102 | 138 | 110 | 4 | 2 |
| 131 | 78 | 4 | 6 | 14 | 9 | 500 | 362 | 121 | 105 | 138 | 111 | 5 | 2 |
| 124 | 77 | 3 | 7 | 14 | 6 | 464 | 335 | 118 | 95 | 132 | 108 | 4 | 2 |

Source: Statistical Yearbook of Tainan City.

表9-3.身心障礙人數（續1）

單位：人

| 年底別 End of Year | 身心障礙人數 | | | | | | | | | |
|--------------------|-------------------------|-------------|------------------|-------------|----------------|-------------|------------------------------|-------------|---------------------------|-------------|
| | 領有舊制身心障礙證明者 | | | | | | | | | |
| | 植物人 Vegetative State | | 失智症者 Dementia | | 自閉症者 Autism | | 慢性精神病患者 Chronic Psychosis | | 多重障礙者 Multi-Disability | |
| | 男 Male | 女 Female | 男 Male | 女 Female | 男 Male | 女 Female | 男 Male | 女 Female | 男 Male | 女 Female |
| 民國97年 2008 | 4 | 3 | 19 | 30 | 5 | 1 | 199 | 152 | 100 | 69 |
| 民國98年 2009 | 4 | 2 | 17 | 36 | 5 | 1 | 206 | 150 | 99 | 75 |
| 民國99年 2010 | 3 | 1 | 22 | 37 | 5 | 1 | 201 | 149 | 105 | 69 |
| 民國100年 2011 | 4 | - | 24 | 47 | 9 | 1 | 198 | 152 | 110 | 73 |
| 民國101年 2012 | 1 | - | 19 | 35 | 9 | - | 180 | 141 | 97 | 74 |

資料來源：臺南市統計年報。

Table 9-3. The Disabled Population (Cont.1)

Unit : Persons

| The Disabled Population | | | | | | | | | | | |
|--|-------------|--|-------------|--------------|-------------|---|-----------|-------------|---|-------------|--|
| With Disability Manual by Old System | | | | | | 領有新制身心障礙證明者 With Disability Identification by New System | | | | | |
| 頑性（難治型）癲癇症者 Stubborn (Difficult-to-Cure) Epilepsy | | 因罕見疾病而致身心功能障礙者 Caused by Infrequent Disease | | 其他 Others | | 合計 Total | | | 神經系統構造及精神、心智功能 Mental Functions & Structures of the Nervous System | | |
| 男 Male | 女 Female | 男 Male | 女 Female | 男 Male | 女 Female | 計 Sub-total | 男 Male | 女 Female | 男 Male | 女 Female | |
| 2 | 4 | 4 | 4 | 2 | 3 | ... | ... | ... | ... | ... | |
| 5 | 5 | 4 | 4 | 2 | 3 | ... | ... | ... | ... | ... | |
| 6 | 6 | 3 | 5 | 1 | 4 | ... | ... | ... | ... | ... | |
| 6 | 7 | 3 | 4 | 1 | 4 | ... | ... | ... | ... | ... | |
| 4 | 4 | 3 | 3 | 1 | 4 | 167 | 89 | 78 | 34 | 30 | |

Source: Statistical Yearbook of Tainan City.

表9-3.身心障礙人數（續完）

單位：人

| 年底別 End of Year | 身心障礙人數 | | | | | | | |
|--------------------|--|-------------|---|-------------|---|-------------|--|-------------|
| | 領有新制身心障礙證明者 With Disability Identification by New System | | | | | | | |
| | 眼、耳及相關構造與感官功能及疼痛 Sensory Functions & Pain ; The Eye, Ear and Related Structures | | 涉及聲音與言語構造及其功能 Functions & Structures of / Involved in Voice and Speech | | 循環、造血、免疫與呼吸系統構造及其功能 Functions & Structures of / Related to the Cardiovascular, Haematological, Immunological and Respiratory Systems | | 消化、新陳代謝與內分泌系統相關構造及其功能 Functions & Structures of / Related to the Digestive, Metabolic and Endocrine Systems | |
| | 男 Male | 女 Female | 男 Male | 女 Female | 男 Male | 女 Female | 男 Male | 女 Female |
| 民國97年 2008 | ... | ... | ... | ... | ... | ... | ... | ... |
| 民國98年 2009 | ... | ... | ... | ... | ... | ... | ... | ... |
| 民國99年 2010 | ... | ... | ... | ... | ... | ... | ... | ... |
| 民國100年 2011 | ... | ... | ... | ... | ... | ... | ... | ... |
| 民國101年 2012 | 15 | 12 | - | - | 9 | 2 | - | 2 |

資料來源：臺南市統計年報。

Table 9-3. The Disabled Population (Cont.End)

Unit : Persons

| The Disabled Population | | | | | | | | | | 身心障礙人數 占全區總人口比率 (%) |
|---|-------------|---|-------------|--|-------------|---|-------------|---|-------------|---------------------------|
| 領有新制身心障礙證明者 With Disability Identification by New System | | | | | | | | | | |
| 泌尿與生殖系統相關構造 及其功能 Functions & Structures of/ Related to the Genitourinary and Reproductive Systems | | 神經、肌肉、骨骼之 移動相關構造及其功 能 Neuromusculoskeletal and Movement Related Functions & Structures | | 皮膚與相關構造及 其功能 Functions & Related Structures of the Skin | | 跨兩類別以上者 More than two Classifications | | 舊制轉換新制暫 無法歸類者 Not Classified Temporarily | | |
| 男 Male | 女 Female | 男 Male | 女 Female | 男 Male | 女 Female | 男 Male | 女 Female | 男 Male | 女 Female | |
| ... | ... | ... | ... | ... | ... | ... | ... | ... | ... | 5.12 |
| ... | ... | ... | ... | ... | ... | ... | ... | ... | ... | 5.30 |
| ... | ... | ... | ... | ... | ... | ... | ... | ... | ... | 5.31 |
| ... | ... | ... | ... | ... | ... | ... | ... | ... | ... | 5.36 |
| 1 | 2 | 23 | 22 | 1 | - | 6 | 8 | - | - | 5.35 |

Source: Statistical Yearbook of Tainan City.

表9-4.低收入戶數及人數

單位：戶、人

| 年別 Year | 總計（年底） Grand Total(End of Year) | | | |
|-------------|------------------------------------|--|---------------|--|
| | 戶數 Households | 占全區總戶數比率(%) As a Percentage of Total Households of the City | 人數 Persons | 占全區總人口比率(%) As a Percentage of Total Population of the City |
| | | | | |
| 民國97年 2008 | 95 | 0.71 | 170 | 0.38 |
| 民國98年 2009 | 105 | 0.78 | 203 | 0.46 |
| 民國99年 2010 | 104 | 0.76 | 200 | 0.45 |
| 民國100年 2011 | 133 | 0.96 | 208 | 0.47 |
| 民國101年 2012 | 124 | 0.89 | 259 | 0.59 |

資料來源：臺南市統計年報。

Table 9-4. Persons and Households of Mid-Income Families

Unit:Household, Persons

| 第一款 Class 1 | | 第二款Class 2 | | 第三款 Class 3 | |
|------------------|---------------|------------------|---------------|------------------|---------------|
| 戶數 Households | 人數 Persons | 戶數 Households | 人數 Persons | 戶數 Households | 人數 Persons |
| 3 | 3 | 7 | 9 | 85 | 158 |
| 2 | 2 | 6 | 8 | 97 | 193 |
| 2 | 2 | 6 | 8 | 96 | 190 |
| 1 | 1 | 11 | 8 | 121 | 199 |
| 1 | 1 | 17 | 23 | 106 | 235 |

Source: Statistical Yearbook of Tainan City.

表9 - 5 、辦理調解業務概況

單位：件

| 年別 Year | 合計 Grand Total | | | 民事 | | | | | |
|---------------|-------------------|---------------|------------------|---------------|------------------|------------------------|------------------|---|------------------|
| | | | | 合計 Total | | 債權、債務 Credit & Debt | | 物權(房地產) Power of Property(Real Estate) | |
| | 合計 Total | 成立 Settled | 不成立 Unsettled | 成立 Settled | 不成立 Unsettled | 成立 Settled | 不成立 Unsettled | 成立 Settled | 不成立 Unsettled |
| 民國 97 年 2008 | 302 | 252 | 50 | 51 | 25 | 43 | 12 | 4 | 9 |
| 民國 98 年 2009 | 385 | 322 | 63 | 74 | 22 | 62 | 12 | 6 | 3 |
| 民國 99 年 2010 | 344 | 292 | 52 | 39 | 9 | 26 | 2 | 3 | 1 |
| 民國 100 年 2011 | 379 | 321 | 58 | 56 | 16 | 2 | 1 | - | - |
| 民國 101 年 2012 | 403 | 355 | 48 | 41 | 13 | 1 | - | - | - |

資料來源：臺南市統計年報。

Table 9-5. Cases of Mediation

Unit:Cases

| Civil Case | | | | | | | | | |
|------------------------------|------------------|-------------------|------------------|---|------------------|----------------------|------------------|---------------|------------------|
| 親屬(婚姻) Relative(Marriage) | | 繼承 Inheritance | | 商事(公害) Commercial Business(Public Damage) | | 營建工程 Construction | | 其他 Others | |
| 成立 Settled | 不成立 Unsettled | 成立 Settled | 不成立 Unsettled | 成立 Settled | 不成立 Unsettled | 成立 Settled | 不成立 Unsettled | 成立 Settled | 不成立 Unsettled |
| 1 | 2 | - | - | - | - | - | - | 3 | 2 |
| 2 | 4 | 1 | - | - | - | 2 | - | 1 | 3 |
| 1 | 1 | - | 1 | - | - | 1 | 1 | 8 | 3 |
| - | 1 | 1 | 1 | - | - | - | - | 53 | 13 |
| 1 | - | - | - | - | - | - | - | 39 | 13 |

表9 - 5 、辦理調解業務概況(續完)

單位：件

| 年別 Year | 刑事結案件數 | | | | | | | |
|---------------|---------------|------------------|--|------------------|---|------------------|---------------|------------------|
| | 合計 Total | | 妨害風化 Offense Against Sexual Morality | | 妨害婚姻及家庭 Offense Against Marriage and Family | | 傷害 Injury | |
| | 成立 Settled | 不成立 Unsettled | 成立 Settled | 不成立 Unsettled | 成立 Settled | 不成立 Unsettled | 成立 Settled | 不成立 Unsettled |
| 民國 97 年 2008 | 201 | 25 | 2 | - | - | - | 197 | 23 |
| 民國 98 年 2009 | 248 | 41 | 1 | 1 | - | - | 244 | 35 |
| 民國 99 年 2010 | 253 | 43 | - | - | - | - | 244 | 33 |
| 民國 100 年 2011 | 265 | 42 | - | - | - | - | 12 | 2 |
| 民國 101 年 2012 | 314 | 35 | - | - | - | - | 16 | 1 |

資料來源：臺南市統計年報。

Table 9-5. Cases of Mediation(Cont. End)

Unit:Cases

| Criminal Cases | | | | | | | |
|--|------------------|---|------------------|---|------------------|---------------|------------------|
| 妨害自由名譽信用及秘密 Offense Against Personal Liberty, Reputation, Credit and Personal Privacy | | 詐欺侵佔及竊盜 Fraudulency, Misappropriation and Larceny | | 毀棄損壞 Destruction, Abandonment, and Damage of Public and Other Property | | 其他 Others | |
| 成立 Settled | 不成立 Unsettled | 成立 Settled | 不成立 Unsettled | 成立 Settled | 不成立 Unsettled | 成立 Settled | 不成立 Unsettled |
| 1 | 1 | 1 | - | - | - | - | 1 |
| 2 | - | 1 | 2 | - | - | - | 3 |
| 2 | 2 | 3 | 4 | 3 | 1 | 1 | 3 |
| - | 2 | 6 | 3 | - | 1 | 247 | 34 |
| 1 | - | 5 | 3 | 2 | 1 | 290 | 30 |

表9 - 6、獨居老人人口數

Table 9 - 6. Number of the Solitary Older

單位：人

Unit : Person

| 年底及里別 | 總人數 Grand Total | | | 類型 Type | | | |
|--------------------|--------------------|-----------|-------------|-------------|---|-----------------------------|------------------------|
| | 合計 Total | 男 Male | 女 Female | 合計 Total | 中(低)收入戶 Medium & Low Income Family | 榮民 Veteran Servicemen | 一般老人 General Status |
| 民國97年 2008 | 93 | 46 | 47 | 93 | 19 | 21 | 53 |
| 民國98年 2009 | 102 | 48 | 54 | 102 | 19 | 19 | 64 |
| 民國99年 2010 | 94 | 43 | 51 | 94 | 12 | 18 | 64 |
| 民國100年 2011 | 63 | 28 | 35 | 63 | 9 | 10 | 44 |
| 民國101年 2012 | 58 | 25 | 33 | 58 | 8 | 12 | 38 |
| 大坑里 Dakeng Vil. | 4 | - | 4 | 4 | - | - | 4 |
| 山腳里 Shanjiao Vil. | - | - | - | - | - | - | - |
| 中央里 Central Vil. | - | - | - | - | - | - | - |
| 太平里 Taiping Vil. | 8 | 1 | 7 | 8 | 2 | - | 6 |
| 北勢里 Beishih Vil. | 3 | 2 | 1 | 3 | - | - | 3 |
| 全興里 Cyuansing Vil. | 1 | 1 | - | 1 | - | - | 1 |
| 竹林里 Jhulin Vil. | 4 | - | 4 | 4 | - | - | 4 |
| 羊林里 Yanglin Vil. | 3 | 2 | 1 | 3 | 1 | - | 2 |
| 協興里 Siesing Vil. | 6 | 3 | 3 | 6 | 1 | 2(1榮譽) | 3 |
| 東榮里 Dongrong Vil. | 6 | 3 | 3 | 6 | - | 3(1榮譽) | 3 |
| 武安里 Wu-an Vil. | 4 | 2 | 2 | 4 | - | - | 4 |
| 知義里 Jihyi Vil. | 5 | 2 | 3 | 5 | - | 1 | 4 |
| 崙頂里 Lunding Vil. | 3 | 1 | 2 | 3 | - | - | 3 |
| 清水里 Cingshuei Vil. | - | - | - | - | - | - | - |
| 礁坑里 Jiaokeng Vil. | 1 | 1 | - | 1 | 1(低老) | - | - |
| 豐榮里 Fongrong Vil. | 3 | - | 3 | 3 | 2 | 1(榮譽) | - |
| 護國里 Huguo Vil. | 3 | 3 | - | 3 | - | 3(1兼中老) | - |
| 觀音里 Guanyin Vil. | 1 | 1 | - | 1 | 1(低老) | - | - |
| 啞口里 Fongkou Vil. | 1 | 1 | - | 1 | - | - | 1 |
| 那拔里 Naba Vil. | 2 | 2 | - | 2 | - | 2 | - |

資料來源：本區社會課。

Source: Social Affairs Section.

中華民國 101 年

臺南市新化區統計年報

編輯者：臺南市新化區公所會計室

工作人員：會計主任涂淑敏

會計課員陳奕吟

發行者：臺南市新化區公所

聯絡電話：06-5905009#305

出版日期：中華民國103年3月

本刊專用參考

請勿對外發表

No.

臺南市新化區統計年報

新化區公所編印