

統計分析報告

臺南市下營區

111 年人口結構及婚姻暨性別分析

112 年 6 月

目 錄

| | |
|-----------------|----|
| 壹、前言 | 1 |
| 貳、人口分布 | 2 |
| 一、人口成長趨勢 | 2 |
| (一)人口數 | 2 |
| (二)人口數增加率 | 2 |
| 二、性比例 | 3 |
| 三、戶量 | 4 |
| 參、人口結構 | 5 |
| 一、人口結構年齡三段組 | 5 |
| 二、人口結構年齡三段組性別比例 | 6 |
| 三、依賴人口及老化指數 | 7 |
| 四、人口金字塔 | 8 |
| 肆、婚姻狀況 | 10 |
| 一、本區人口婚姻狀況 | 10 |
| 二、本區人口婚姻狀況—依性別分 | 11 |
| 三、本區婚姻狀況—按年齡別分 | 14 |
| 伍、結 論 | 22 |
| 陸、資料來源 | 24 |

壹、前言

憲法第一百五十六條規定：「國家為奠定民族生存發展之基礎，應保護母性，並實施婦女、兒童福利政策」。因之，國家為實現憲法所規定之兩性平等，貫徹憲法保護母性、實施婦女福利政策之精神，則國家應在政策、法律、及措施面上，確保兩性平等之權益。因此，本分析就本區內之人口結構以人口成長趨勢，依性別層次加以探討分析，強調多元的分析，以清楚看出本區人口結構在女性及男性間之人口成長趨勢，具有什麼樣的意涵與影響，以供相關單位之參考。

尤其我國育齡婦女總生育率長期持續下降，已成為世界生育率最低國家之一，少子化現象嚴峻。在高齡化方面，我國 65 歲以上人口占總人口比率於 82 年即超過 7%，開始邁入「高齡化社會」，隨著少子化現象與平均壽命不斷延長，未來高齡化速度將更為明顯。考量對未來發展的挑戰也會更為嚴峻，亟須及早籌謀因應對策。

貳、人口分布

一、人口成長趨勢

(一)人口數

111 年底本區人口為 22,635 人，男性 11,695 人，占本區總人口 51.67%，女性 10,940 人，占本區總人口 48.33%，性比例為 106.90%。

圖 1. 下營區近年人口數

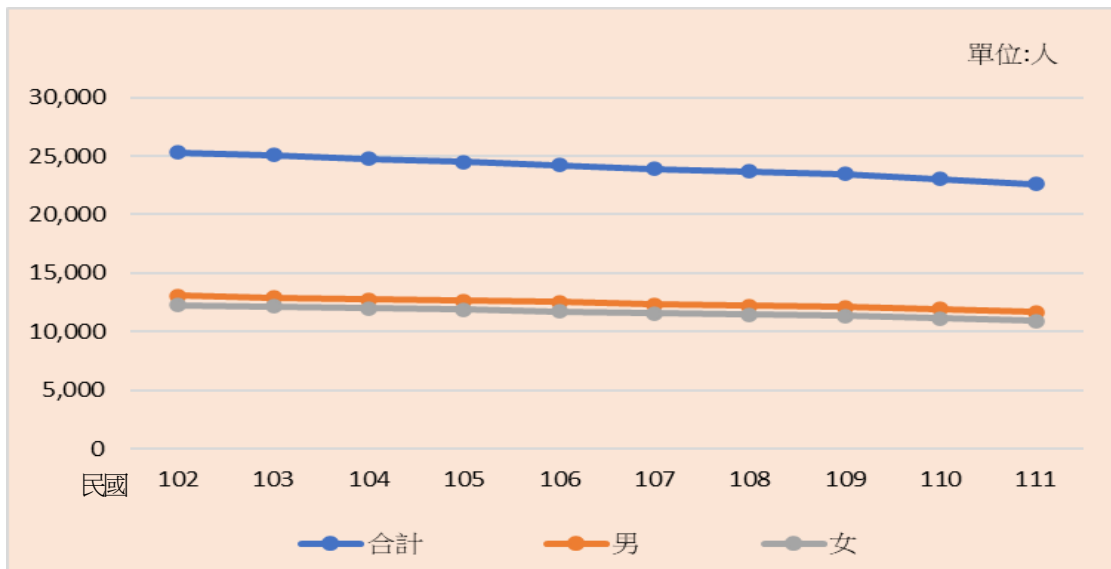

資料來源：麻豆區戶政事務所。

(二)人口增加率

本區人口逐年遞減，近年均呈負成長趨勢，111 年人口增加率為負 18.69%，近年人口成長率最低為 111 年負 18.69%，最高為 108 年負 9.66%。

本區近年男性、女性人口增加率都大幅減少，男性更大於女性，111 年男性人口增加率為負 21.23%，女性人口增加率為負 15.96%，女性人口增加率較男性人口增加率多 5.27 個千分點。

圖 2. 下營區近年人口增加率

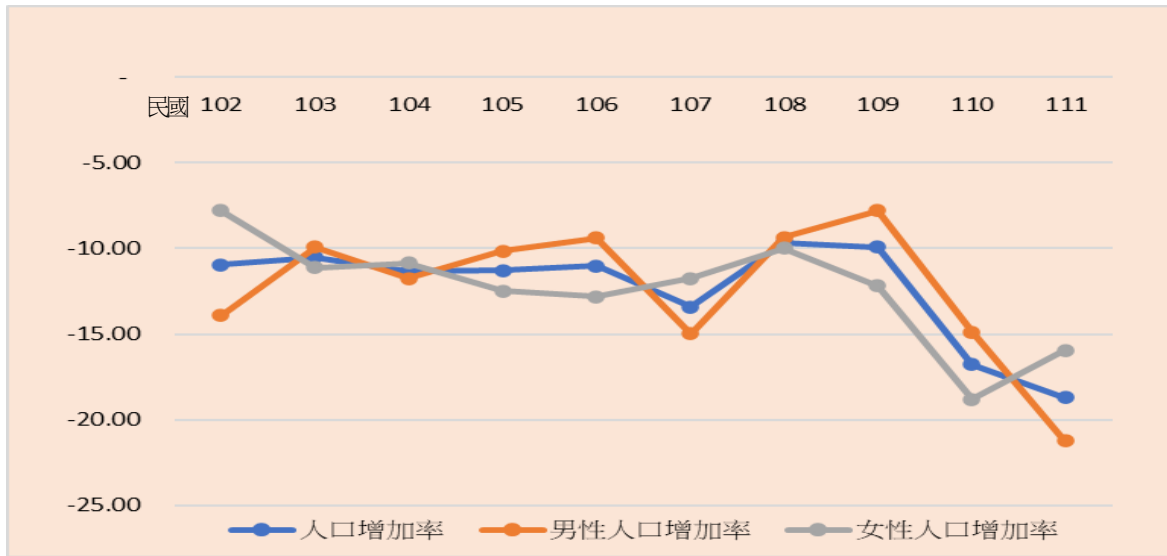

二、本區人口性比例

本區人口性比例 111 年底性比例為 106.90，較去年同期減少 0.57 個百分點，相較 102 年底上升 0.69 個百分點。人口性比例持續升高，是因女性人口減幅大於男性，102 年底至 111 年底間，男性人口減少 1,353 人或減少 10.37%，女性人口減少 1,345 人或減少 10.95%；顯見本區人口性比例的升高，係因兩性人口差距所致

圖 3. 下營區近年年底人口性比例



資料來源：麻豆區戶政事務所。

三、本區戶量

民國 111 年底本區總戶數為 9,351 戶，較 110 年底減少 45 戶或減少 0.48%，戶量(每戶平均人口數)為 2.42 人，較 110 年底每戶平均人口數減少 0.03 人，戶量的減少，主要與家庭類型的變化有關，此為農業社會蛻變為工商業社會的自然現象。

圖 4. 下營區近年底人口戶量

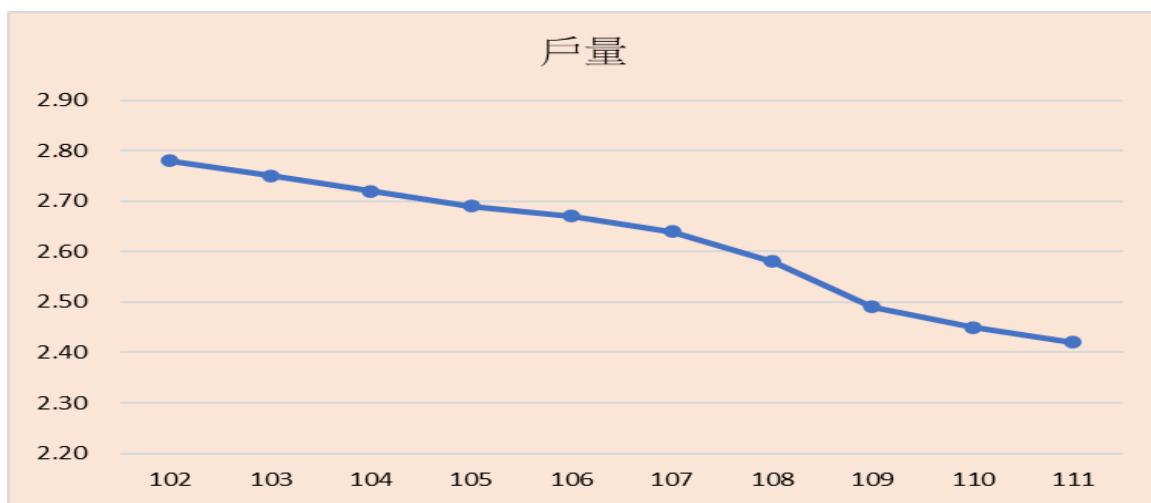

資料來源：麻豆區戶政事務所。

表 1、下營區近年底人口概況

| 單位:人、%、‰ | | | | | | | | | |
|----------|-------|--------|--------|--------|--------------|------|----------|------------|------------|
| 年底別 | 戶數 | 人口數 | | | 性比例(男/女*100) | 戶量 | 人口增加率(‰) | 男性人口增加率(‰) | 女性人口增加率(‰) |
| | | 合計 | 男 | 女 | | | | | |
| 102 | 9,118 | 25,333 | 13,048 | 12,285 | 106.21 | 2.78 | - 10.95 | - 13.93 | - 7.78 |
| 103 | 9,111 | 25,068 | 12,919 | 12,149 | 106.34 | 2.75 | - 10.52 | - 9.94 | - 11.13 |
| 104 | 9,099 | 24,786 | 12,768 | 12,018 | 106.24 | 2.72 | - 11.31 | - 11.76 | - 10.84 |
| 105 | 9,115 | 24,508 | 12,639 | 11,869 | 106.49 | 2.69 | - 11.28 | - 10.15 | - 12.48 |
| 106 | 9,085 | 24,239 | 12,521 | 11,718 | 106.85 | 2.67 | - 11.04 | - 9.38 | - 12.80 |
| 107 | 9,064 | 23,916 | 12,335 | 11,581 | 106.51 | 2.64 | - 13.42 | - 14.97 | - 11.76 |
| 108 | 9,192 | 23,686 | 12,220 | 11,466 | 106.58 | 2.58 | - 9.66 | - 9.37 | - 9.98 |
| 109 | 9,434 | 23,452 | 12,125 | 11,327 | 107.05 | 2.49 | - 9.93 | - 7.80 | - 12.20 |
| 110 | 9,396 | 23,062 | 11,946 | 11,116 | 107.47 | 2.45 | - 16.77 | - 14.87 | - 18.80 |
| 111 | 9,351 | 22,635 | 11,695 | 10,940 | 106.90 | 2.42 | - 18.69 | - 21.23 | - 15.96 |

資料來源：麻豆區戶政事務所。

說明：人口增加率(‰)=人口增加數/年中人口數*1000

參、人口結構

一、人口結構年齡三段組

從本區近年人口結構年齡三段組觀察：高齡者(65歲以上)比率逐年上升，幼年人口(0-14歲)比率則因出生率下降而逐年降低。

102年底本區幼年人口數2,788人，占本區人口11.01%，111年底本區幼年人口數1,951人，占本區人口8.62%，較102年底減少2.39百分點，較上年底減少0.33個百分點。

102年底本區青壯年人口數17,925人，占本區人口70.76%至111年底本區青壯年人口數15,303人，占本區人口67.61%，相較102年底減少3.15個百分點，較上年底微幅減少0.30個百分點。

102年底本區老年人口數4,620人，占本區人口18.24%，至111年底本區老年人口數5,381人，占本區人口23.77%，相較102年增加5.53個百分點，較上年底上升0.63個百分點。

圖5. 下營區近年底人口結構年齡三段組

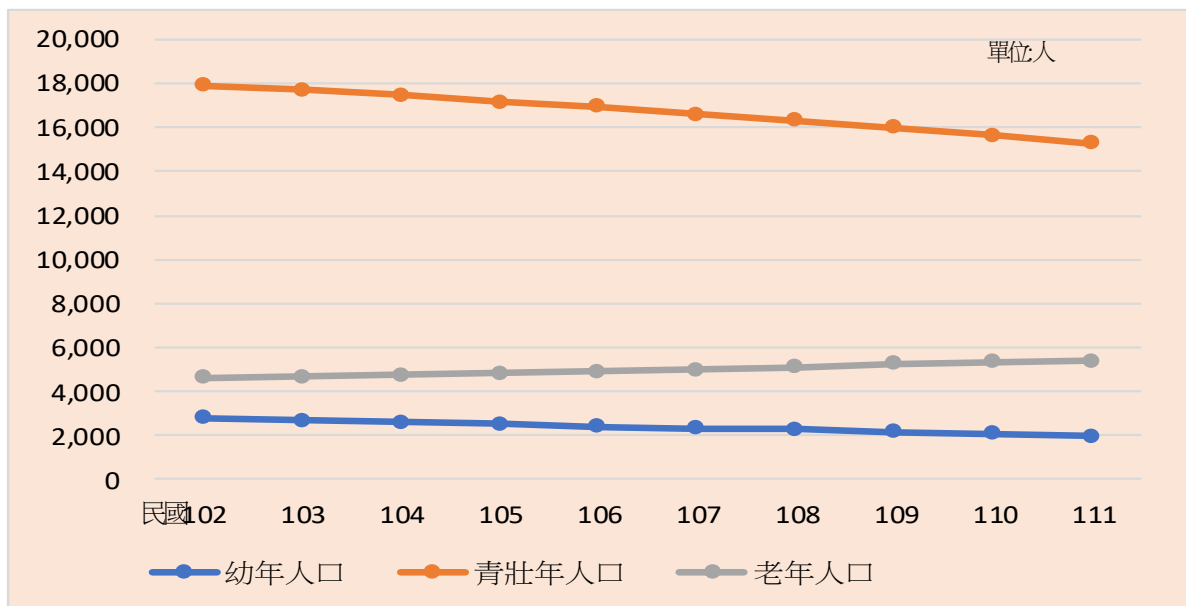

資料來源：麻豆區戶政事務所

表2、下營區近年底年齡三段組比例

| 年底別 | 總人口數 | 幼年人口 | | 青壯年人口 | | 老年人口 | |
|-----|--------|------------|-------|-------------|-------|------------|-------|
| | | 0-14 歲 (人) | | 15-64 歲 (人) | | 65 歲以上 (人) | |
| | | 合計 | 比率(%) | 合計 | 比率(%) | 合計 | 比率(%) |
| 102 | 25,333 | 2,788 | 11.01 | 17,925 | 70.76 | 4,620 | 18.24 |
| 103 | 25,068 | 2,670 | 10.65 | 17,740 | 70.77 | 4,658 | 18.58 |
| 104 | 24,786 | 2,576 | 10.39 | 17,479 | 70.52 | 4,731 | 19.09 |
| 105 | 24,508 | 2,503 | 10.21 | 17,170 | 70.06 | 4,835 | 19.73 |
| 106 | 24,239 | 2,396 | 9.88 | 16,946 | 69.91 | 4,897 | 20.20 |
| 107 | 23,916 | 2,304 | 9.63 | 16,617 | 69.48 | 4,995 | 20.89 |
| 108 | 23,686 | 2,257 | 9.53 | 16,316 | 68.88 | 5,113 | 21.59 |
| 109 | 23,452 | 2,172 | 9.26 | 16,017 | 68.30 | 5,263 | 22.44 |
| 110 | 23,062 | 2,063 | 8.95 | 15,661 | 67.91 | 5,338 | 23.14 |
| 111 | 22,635 | 1,951 | 8.62 | 15,303 | 67.61 | 5,381 | 23.77 |

資料來源:麻豆區戶政事務所。

二、人組性別比口結構年齡三段例

1. 近年本區男性幼年人口(0-14 歲)占幼年人口(0-14 歲)比率均高於女性幼年人口(0-14 歲) 占幼年人口(0-14 歲)比率。

111 年底男性幼年人口(0-14 歲)比率為 51.41%，女性幼年人口(0-14 歲)比率為 48.59 %，相差 2.82 個百分點。

2. 本區男性青壯年人口(15-64 歲)占青壯年人口(15-64 歲)比率均高於女性青壯年人口 (15-64 歲) 占青壯年人口(15-64 歲)比率。

111 年底男性青壯年人口(15-64 歲)比率為 53.09 %，女性青壯年人口(15-64 歲)比率為 46.91 %，相差 6.18 個百分點。

3. 本區男性老年人口(65 歲以上)占老年人口(65 歲以上)比率均低於女性老年人口(65 歲以上) 老年人口(65 歲以上)比率。

111 年底男性老年人口(65 歲以上)比率為 47.70%，女性老年人口(65 歲以上)比率為 52.30%，相差 4.60 個百分點。

表3、下營區近年底年齡三段組-依性別分

| 年底別 | 總人口數 | 幼年人口 | | | | | 青壯年人口 | | | | | 老年人口 | | | | |
|-----|--------|----------|-------|-------|-------|-------|-----------|-------|-------|-------|-------|----------|-------|-------|-------|-------|
| | | 0-14歲(人) | | | | | 15-64歲(人) | | | | | 65歲以上(人) | | | | |
| | | 合計 | 男生 | | 女生 | | 合計 | 男生 | | 女生 | | 合計 | 男生 | | 女生 | |
| | | | 人數 | 比率(%) | 人數 | 比率(%) | | 人數 | 比率(%) | 人數 | 比率(%) | | 人數 | 比率(%) | 人數 | 比率(%) |
| 102 | 25,333 | 2,788 | 1,456 | 52.22 | 1,332 | 47.78 | 17,925 | 9,477 | 52.87 | 8,448 | 47.13 | 4,620 | 2,115 | 45.78 | 2,505 | 54.22 |
| 103 | 25,068 | 2,670 | 1,389 | 52.02 | 1,281 | 47.98 | 17,740 | 9,393 | 52.95 | 8,347 | 47.05 | 4,658 | 2,137 | 45.88 | 2,521 | 54.12 |
| 104 | 24,786 | 2,576 | 1,350 | 52.41 | 1,226 | 47.59 | 17,479 | 9,248 | 52.91 | 8,231 | 47.09 | 4,731 | 2,170 | 45.87 | 2,561 | 54.13 |
| 105 | 24,508 | 2,503 | 1,300 | 51.94 | 1,203 | 48.06 | 17,170 | 9,112 | 53.07 | 8,058 | 46.93 | 4,835 | 2,227 | 46.06 | 2,608 | 53.94 |
| 106 | 24,239 | 2,396 | 1,243 | 51.88 | 1,153 | 48.12 | 16,946 | 9,007 | 53.15 | 7,939 | 46.85 | 4,897 | 2,271 | 46.38 | 2,626 | 53.62 |
| 107 | 23,916 | 2,304 | 1,213 | 52.65 | 1,091 | 47.35 | 16,617 | 8,793 | 52.92 | 7,824 | 47.08 | 4,995 | 2,329 | 46.63 | 2,666 | 53.37 |
| 108 | 23,686 | 2,257 | 1,177 | 52.15 | 1,080 | 47.85 | 16,316 | 8,643 | 52.97 | 7,673 | 47.03 | 5,113 | 2,400 | 46.94 | 2,713 | 53.06 |
| 109 | 23,452 | 2,172 | 1,124 | 51.75 | 1,048 | 48.25 | 16,017 | 8,521 | 53.20 | 7,496 | 46.80 | 5,263 | 2,480 | 47.12 | 2,783 | 52.88 |
| 110 | 23,062 | 2,063 | 1,069 | 51.82 | 994 | 48.18 | 15,661 | 8,358 | 53.37 | 7,303 | 46.63 | 5,338 | 2,519 | 47.19 | 2,819 | 52.81 |
| 111 | 22,635 | 1,951 | 1,003 | 51.41 | 948 | 48.59 | 15,303 | 8,125 | 53.09 | 7,178 | 46.91 | 5,381 | 2,567 | 47.70 | 2,814 | 52.30 |

資料來源：麻豆區戶政事務所

三、 依賴人口及老化指數

111年底依賴人口(0-14歲及65歲以上者)對工作年齡人口(15-64歲者)之扶養比為47.91%，較上年底微幅增加0.65個百分點；65歲以上老年人口對0-14歲人口之老化指數為275.81%，較上年底同期增加17.06個百分點，續呈增加趨勢。而老年扶養比則由102年底25.77%增加至111年底35.16%，可見老人安養與照護需求急迫性大幅提高。

圖6. 下營區近年底依賴人口指數

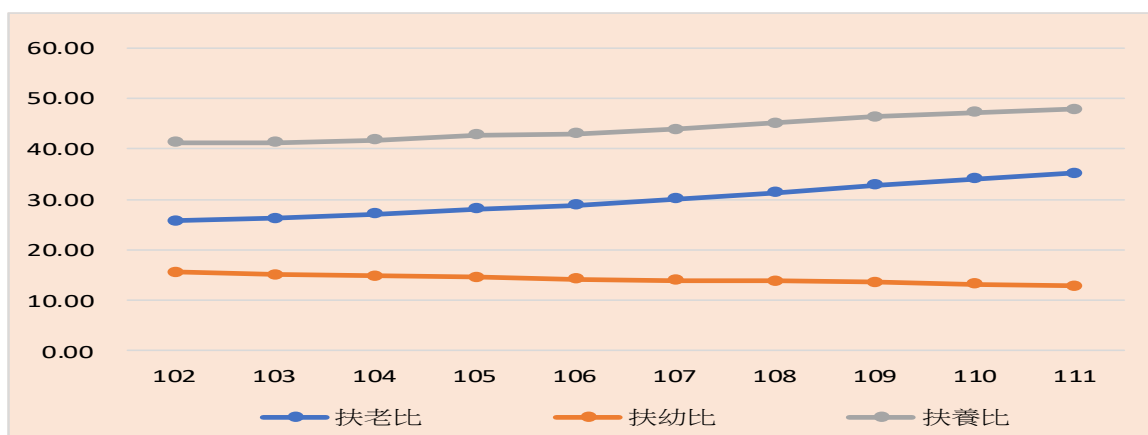

資料來源：麻豆區戶政事務所。

表 4、下營區近年底依賴人口指數及老化指數

| 年底別 | 總人口數 | 幼年人口 0-14 歲 | 青壯年人口 15-64 歲 | 老年人口 65 歲以上 | 扶老比 | 扶幼比 | 扶養比 | 年 老 化 指 數 |
|-----|--------|----------------|------------------|----------------|-------|-------|-------|--------------|
| 102 | 25,333 | 2,788 | 17,925 | 4,620 | 25.77 | 15.55 | 41.33 | 165.71 |
| 103 | 25,068 | 2,670 | 17,740 | 4,658 | 26.26 | 15.05 | 41.31 | 174.46 |
| 104 | 24,786 | 2,576 | 17,479 | 4,731 | 27.07 | 14.74 | 41.80 | 183.66 |
| 105 | 24,508 | 2,503 | 17,170 | 4,835 | 28.16 | 14.58 | 42.74 | 193.17 |
| 106 | 24,239 | 2,396 | 16,946 | 4,897 | 28.90 | 14.14 | 43.04 | 204.38 |
| 107 | 23,916 | 2,304 | 16,617 | 4,995 | 30.06 | 13.87 | 43.92 | 216.80 |
| 108 | 23,686 | 2,257 | 16,316 | 5,113 | 31.34 | 13.83 | 45.17 | 226.54 |
| 109 | 23,452 | 2,172 | 16,017 | 5,263 | 32.86 | 13.56 | 46.42 | 242.31 |
| 110 | 23,062 | 2,063 | 15,661 | 5,338 | 34.08 | 13.17 | 47.26 | 258.75 |
| 111 | 22,635 | 1,951 | 15,303 | 5,381 | 35.16 | 12.75 | 47.91 | 275.81 |

資料來源:麻豆區戶政事務所。

說明:1. 老年扶養比(人/百人):(65 歲以上人口/15-64 歲人口)*100

2. 幼年扶養比(人/百人):(0-14 歲以上人口)/15-64 歲人口)*100

3. 扶養比(人/百人):(0-14 歲以上人口+65 歲以上人口)/15-64 歲人口)*100

4. 年老化指數(人/百人):(65 歲以上人口/0-14 歲人口)*100

四、人口金字塔

由本區人口金字塔觀察，111 年底，人口金字塔為中間大、兩頭小之燈籠型，勞動力供給充沛，但就幼年人口遠少於青壯年人口之情形來看，未來除人口數可能減少，人力資源不足外，老年人口增加，金字塔可能轉為倒金鐘形，社會負擔過重，實則一大隱憂。

111 年底幼年人口、青壯年人口及老年人口比率分別為 8.62%、67.61%及 23.77%，人口年齡結構偏老，人口金字塔呈左傾燈籠型。男性人口在 45-65 歲年齡組均大於女性人口，男女性別有失衡現象。

圖 7. 下營區 111 年底人口金字塔



表 5、下營區近年底各年齡組人口結構

| 年齡別 | 人數(人) | | | 性別結構比(%) | | | 年齡結構比(%) | | | 性比例(男/女 *100) |
|--------|--------|--------|--------|----------|-------|--------|----------|--------|--------|---------------|
| | 合計 | 男 | 女 | 合計 | 男 | 女 | 合計 | 男 | 女 | |
| 總計 | 22,635 | 11,695 | 10,940 | 100.00 | 51.67 | 48.33 | 100.00 | 100.00 | 100.00 | 106.90 |
| 0-4歲 | 520 | 262 | 258 | 100.00 | 50.38 | 49.62 | 2.30 | 2.24 | 2.36 | 101.55 |
| 5-9歲 | 742 | 390 | 352 | 100.00 | 52.56 | 47.44 | 3.28 | 3.33 | 3.22 | 110.80 |
| 10-14歲 | 689 | 351 | 338 | 100.00 | 50.94 | 49.06 | 3.04 | 3.00 | 3.09 | 103.85 |
| 15-19歲 | 920 | 484 | 436 | 100.00 | 52.61 | 47.39 | 4.06 | 4.14 | 3.99 | 111.01 |
| 20-24歲 | 1,170 | 606 | 564 | 100.00 | 51.79 | 48.21 | 5.17 | 5.18 | 5.16 | 107.45 |
| 25-29歲 | 1,480 | 818 | 662 | 100.00 | 55.27 | 44.73 | 6.54 | 6.99 | 6.05 | 123.56 |
| 30-34歲 | 1,348 | 708 | 640 | 100.00 | 52.52 | 47.48 | 5.96 | 6.05 | 5.85 | 110.63 |
| 35-39歲 | 1,446 | 779 | 667 | 100.00 | 53.87 | 46.13 | 6.39 | 6.66 | 6.10 | 116.79 |
| 40-44歲 | 1,774 | 948 | 826 | 100.00 | 53.44 | 46.56 | 7.84 | 8.11 | 7.55 | 114.77 |
| 45-49歲 | 1,532 | 815 | 717 | 100.00 | 53.20 | 46.80 | 6.77 | 6.97 | 6.55 | 113.67 |
| 50-54歲 | 1,562 | 836 | 726 | 100.00 | 53.52 | 46.48 | 6.90 | 7.15 | 6.64 | 115.15 |
| 55-59歲 | 1,945 | 985 | 960 | 100.00 | 50.64 | 49.36 | 8.59 | 8.42 | 8.78 | 102.60 |
| 60-64歲 | 2,126 | 1,146 | 980 | 100.00 | 53.90 | 46.10 | 9.39 | 9.80 | 8.96 | 116.94 |
| 65-69歲 | 1,705 | 897 | 808 | 100.00 | 52.61 | 47.39 | 7.53 | 7.67 | 7.39 | 111.01 |
| 70-74歲 | 1,248 | 607 | 641 | 100.00 | 48.64 | 51.36 | 5.51 | 5.19 | 5.86 | 94.70 |
| 75-79歲 | 790 | 378 | 412 | 100.00 | 47.85 | 52.15 | 3.49 | 3.23 | 3.77 | 91.75 |
| 80-84歲 | 813 | 355 | 458 | 100.00 | 43.67 | 56.33 | 3.59 | 3.04 | 4.19 | 77.51 |
| 85-89歲 | 539 | 225 | 314 | 100.00 | 41.74 | 58.26 | 2.38 | 1.92 | 2.87 | 71.66 |
| 90-94歲 | 243 | 91 | 152 | 100.00 | 37.45 | 62.55 | 1.07 | 0.78 | 1.39 | 59.87 |
| 95-99歲 | 42 | 14 | 28 | 100.00 | 33.33 | 66.67 | 0.19 | 0.12 | 0.26 | 50.00 |
| 100歲以上 | 1 | - | 1 | 100.00 | - | 100.00 | 0.00 | - | 0.01 | 0.00 |

資料來源: 麻豆區戶政事務所。

說明: 百分比計算採四捨五入進位, 故個別百分比之加總可能與合計百分比有不一致之情形

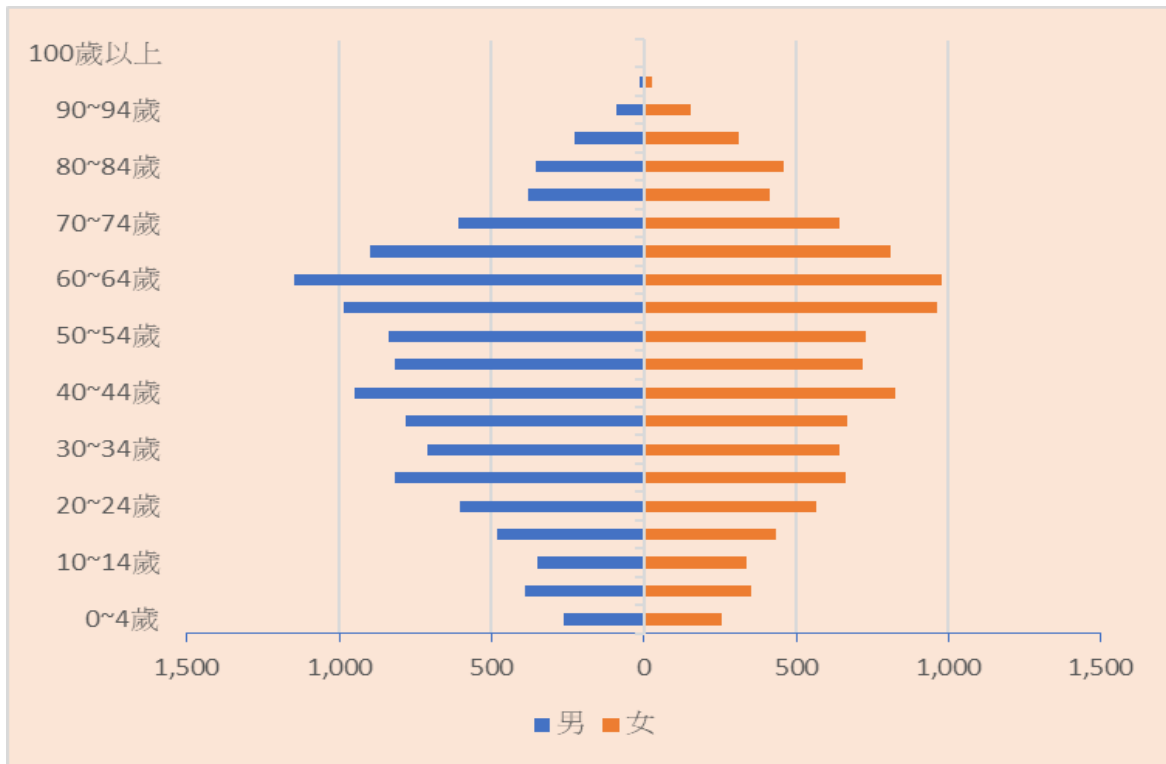
肆、婚姻狀況

一、本區人口婚姻狀況

民國 111 年底本區人口中，未婚者 8,318 人，占本區總人口數的 36.75%；有偶者 10,537 人，占總人口數的 46.55%；離婚者 1,633 人，占總人口數的 7.21%；喪偶者 2,147 人，占總人口數的 9.49%

圖 8. 下營區民國 111 年底現住人口之婚姻狀態



表 6、下營區 111 年底現住人口之婚姻概況

| 年底別 | 總計 | | 未婚 | | 有偶 | | 離婚 | | 喪偶 | |
|-----|--------|--------|-------|-------|--------|-------|-------|------|-------|------|
| | 計 | % | 計 | % | 計 | % | 計 | % | 計 | % |
| 102 | 25,333 | 100.00 | 9,675 | 38.19 | 12,149 | 47.96 | 1,371 | 5.41 | 2,138 | 8.44 |
| 103 | 25,068 | 100.00 | 9,523 | 37.99 | 12,028 | 47.98 | 1,387 | 5.53 | 2,130 | 8.50 |
| 104 | 24,786 | 100.00 | 9,359 | 37.76 | 11,875 | 47.91 | 1,408 | 5.68 | 2,144 | 8.65 |
| 105 | 24,508 | 100.00 | 9,208 | 37.57 | 11,697 | 47.73 | 1,459 | 5.95 | 2,144 | 8.75 |
| 106 | 24,239 | 100.00 | 9,065 | 37.40 | 11,535 | 47.59 | 1,485 | 6.13 | 2,154 | 8.89 |
| 107 | 23,916 | 100.00 | 8,916 | 37.28 | 11,339 | 47.41 | 1,509 | 6.31 | 2,152 | 9.00 |
| 108 | 23,686 | 100.00 | 8,832 | 37.29 | 11,167 | 47.15 | 1,538 | 6.49 | 2,149 | 9.07 |
| 109 | 23,452 | 100.00 | 8,700 | 37.10 | 10,986 | 46.84 | 1,589 | 6.78 | 2,177 | 9.28 |
| 110 | 23,062 | 100.00 | 8,548 | 37.07 | 10,751 | 46.62 | 1,615 | 7.00 | 2,148 | 9.31 |
| 111 | 22,635 | 100.00 | 8,318 | 36.75 | 10,537 | 46.55 | 1,633 | 7.21 | 2,147 | 9.49 |

資料來源：麻豆區戶政事務所。

二、本區人口婚姻狀況—依性別分

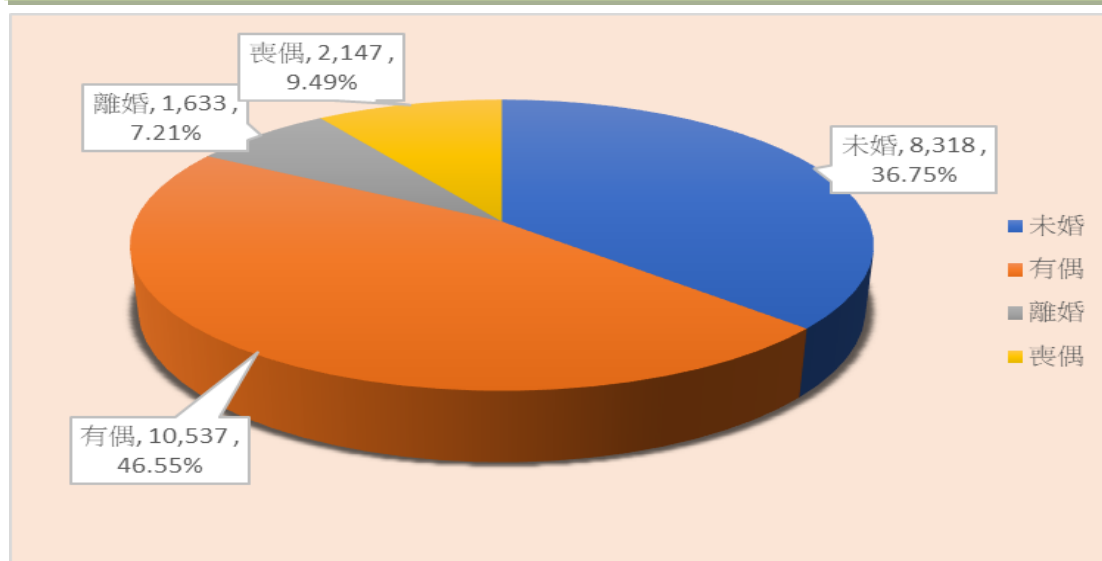
民國 111 年底本區人口中，男性未婚者 4,677 人，占本區總人口數的 20.66%，女性未婚者 3,641 人，占本區總人口數的 16.09%，男性未婚者高出女性未婚者 4.57 個百分點。

男性有偶者 5,539 人，占總人口數的 24.47%，女性有偶者 4,998 人，占總人口數的 22.08%，男性有偶者高出女性有偶者 2.39 個百分點。

男性離婚者 954 人，占總人口數的 4.21%，女性離婚者 679 人，占總人口數的 3.00%，男性離婚者高出女性離婚者 1.21 個百分點。

男性喪偶者 525 人，占總人口數的 2.32%，女性喪偶者 1,622 人，占總人口數的 7.17%，女性喪偶者高出男性喪偶者 4.85 個百分點。

圖 9. 下營區 111 年底現住人口之婚姻概況

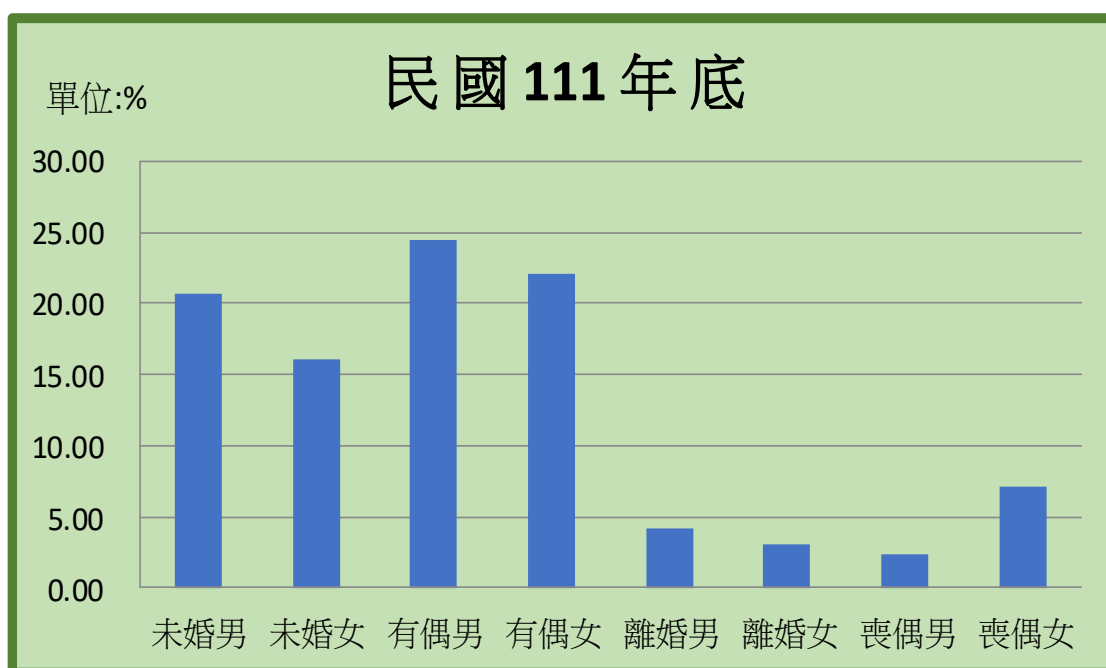

資料來源：麻豆區戶政事務所。

就近年男女婚姻狀況觀之，男女性未婚比例皆逐年下降，102年男性未婚比例為 21.35%，111 年為 20.66%，減少 0.69 個百分點；102 年女性未婚比例為 16.84%，111 年為 16.09%，減少 0.75 個百分點。

男女離婚比例均逐年升高，102 年男性離婚比例為 3.13%，111 年為 4.21%，增加 1.08 個百分點，102 年女性離婚比例為 2.28%，111 年為 3.00%，增加 0.72 個百分點。

有偶比例逐年緩下降，102 年男性有偶比例為 24.93%，111 年為 24.47%，減少 0.46 個百分點，102 年女性有偶比例為 23.03%，111 年為 22.08%，減少 0.95 個百分點。

喪偶比例逐年緩升高，102 年男性喪偶比例為 2.09%，111 年為 2.32%，增加 0.23 個百分點，102 年女性喪偶比例為 6.35%，111 年為 7.17%，增加 0.82 個百分點。

圖 10. 下營區近年底現住人口之婚姻概況—男性

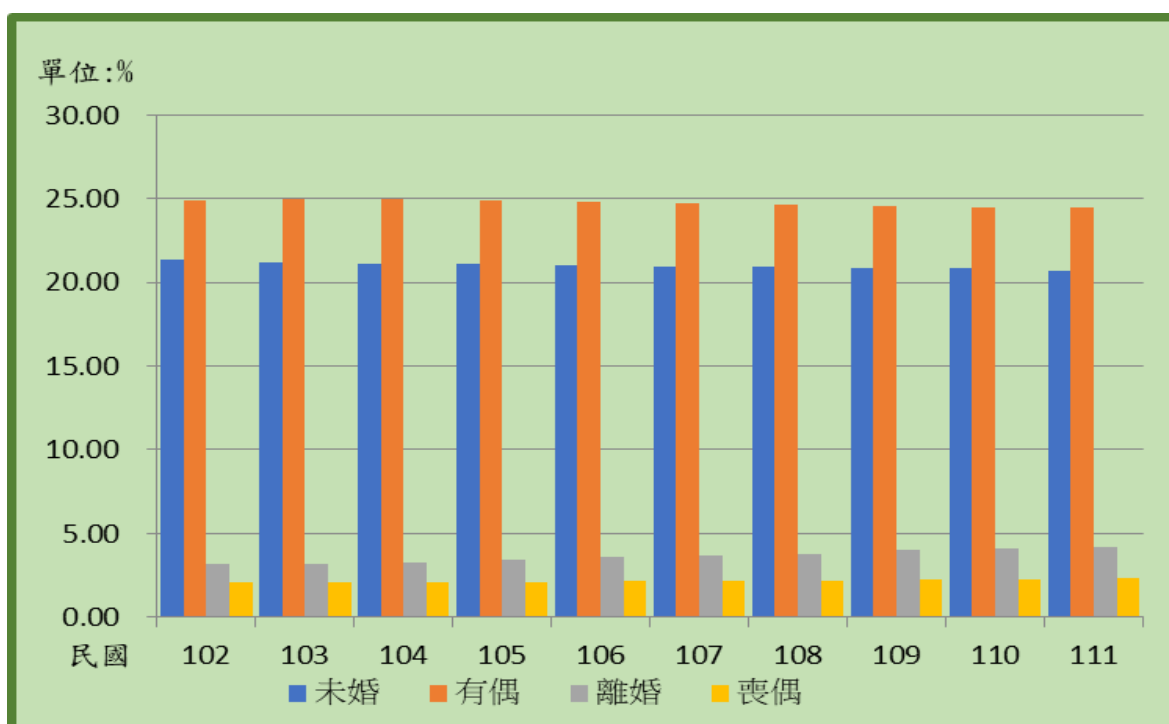

資料來源：麻豆區戶政事務所。

圖 11. 下營區近年底現住人口之婚姻概況—女性

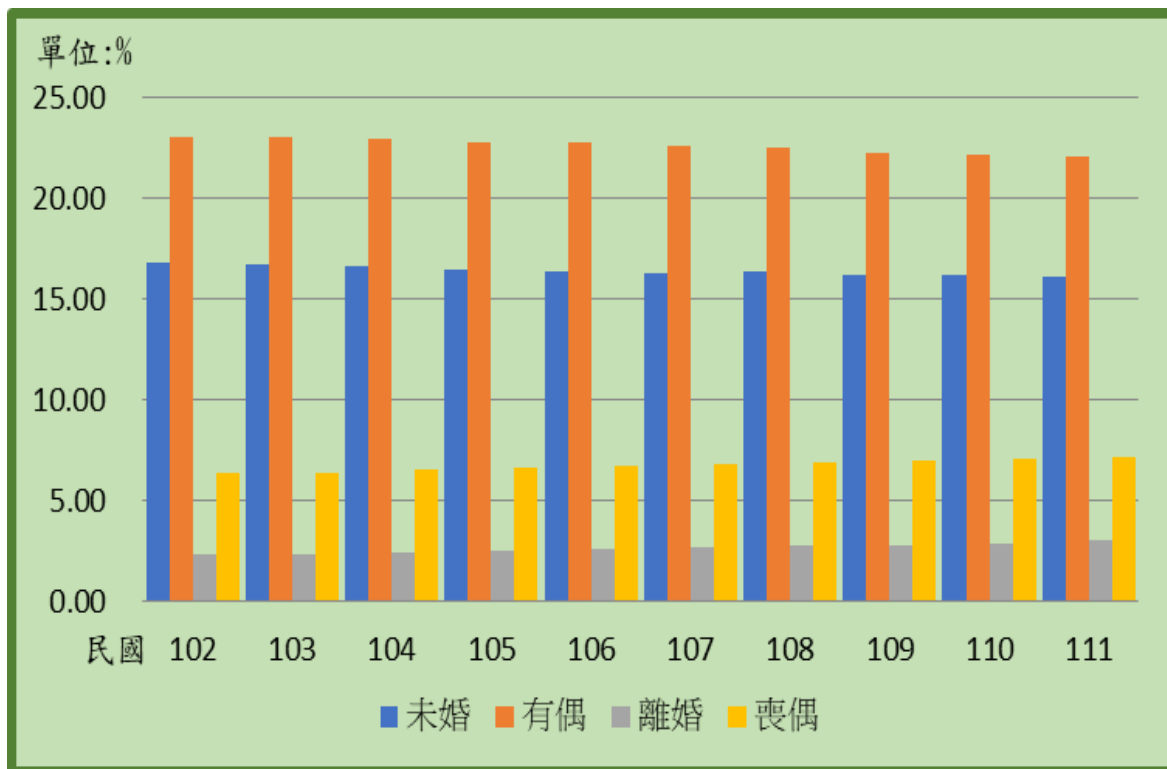

資料來源：麻豆區戶政事務所。

表 7、下營區 111 年底現住人口之婚姻概況—按性別分

| 年底別 | 總計 | 單位:人 | | | | | | | |
|-----|--------|-------|-------|-------|-------|-----|-----|-----|-------|
| | | 未婚 | | 有偶 | | 離婚 | | 喪偶 | |
| | | 男 | 女 | 男 | 女 | 男 | 女 | 男 | 女 |
| 102 | 25,333 | 5,409 | 4,266 | 6,315 | 5,834 | 794 | 577 | 530 | 1,608 |
| 103 | 25,068 | 5,325 | 4,198 | 6,260 | 5,768 | 805 | 582 | 529 | 1,601 |
| 104 | 24,786 | 5,234 | 4,125 | 6,195 | 5,680 | 817 | 591 | 522 | 1,622 |
| 105 | 24,508 | 5,171 | 4,037 | 6,108 | 5,589 | 846 | 613 | 514 | 1,630 |
| 106 | 24,239 | 5,109 | 3,956 | 6,025 | 5,510 | 863 | 622 | 524 | 1,630 |
| 107 | 23,916 | 5,018 | 3,898 | 5,925 | 5,414 | 874 | 635 | 518 | 634 |
| 108 | 23,686 | 4,965 | 3,867 | 5,844 | 5,323 | 895 | 643 | 516 | 1,633 |
| 109 | 23,452 | 4,895 | 3,805 | 5,763 | 5,223 | 934 | 655 | 533 | 1,644 |
| 110 | 23,062 | 4,820 | 3,728 | 5,648 | 5,103 | 953 | 662 | 525 | 1,623 |
| 111 | 22,635 | 4,677 | 3,641 | 5,539 | 4,998 | 954 | 679 | 525 | 1,622 |

資料來源：麻豆區戶政事務所。

表 8、下營區 111 年現住人口之婚姻概況—按性別比例分

| 年底別 | 總計 | 單位:% | | | | | | | |
|-----|--------|-------|-------|-------|-------|------|------|------|------|
| | | 未婚 | | 有偶 | | 離婚 | | 喪偶 | |
| | | 男 | 女 | 男 | 女 | 男 | 女 | 男 | 女 |
| 102 | 100.00 | 21.35 | 16.84 | 24.93 | 23.03 | 3.13 | 2.28 | 2.09 | 6.35 |
| 103 | 100.00 | 21.24 | 16.75 | 24.97 | 23.01 | 3.21 | 2.32 | 2.11 | 6.39 |
| 104 | 100.00 | 21.12 | 16.64 | 24.99 | 22.92 | 3.30 | 2.38 | 2.11 | 6.54 |
| 105 | 100.00 | 21.10 | 16.47 | 24.92 | 22.80 | 3.45 | 2.50 | 2.10 | 6.65 |
| 106 | 100.00 | 21.08 | 16.32 | 24.86 | 22.73 | 3.56 | 2.57 | 2.16 | 6.72 |
| 107 | 100.00 | 20.98 | 16.30 | 24.77 | 22.64 | 3.65 | 2.66 | 2.17 | 6.83 |
| 108 | 100.00 | 20.96 | 16.33 | 24.67 | 22.47 | 3.78 | 2.71 | 2.18 | 6.89 |
| 109 | 100.00 | 20.87 | 16.22 | 24.57 | 22.27 | 3.98 | 2.79 | 2.27 | 7.01 |
| 110 | 100.00 | 20.90 | 16.17 | 24.49 | 22.13 | 4.13 | 2.87 | 2.28 | 7.04 |
| 111 | 100.00 | 20.66 | 16.09 | 24.47 | 22.08 | 4.21 | 3.00 | 2.32 | 7.17 |

資料來源:麻豆區戶政事務所。

三、本區婚姻狀況—按年齡別分

民國 111 年底各年齡層有偶比率都不超過 7.5 成，其中 60-64 歲組有偶比率最高為 72.67%；而適婚年齡組 25-29 歲有偶比率組則只有 14.12%；25-29 歲未婚比率 84.05%，30-34 歲組未婚比率高達 64.61%，可見本區居民普遍晚婚。

圖 12. 下營區近年底現住人口之婚姻概況—按年齡分

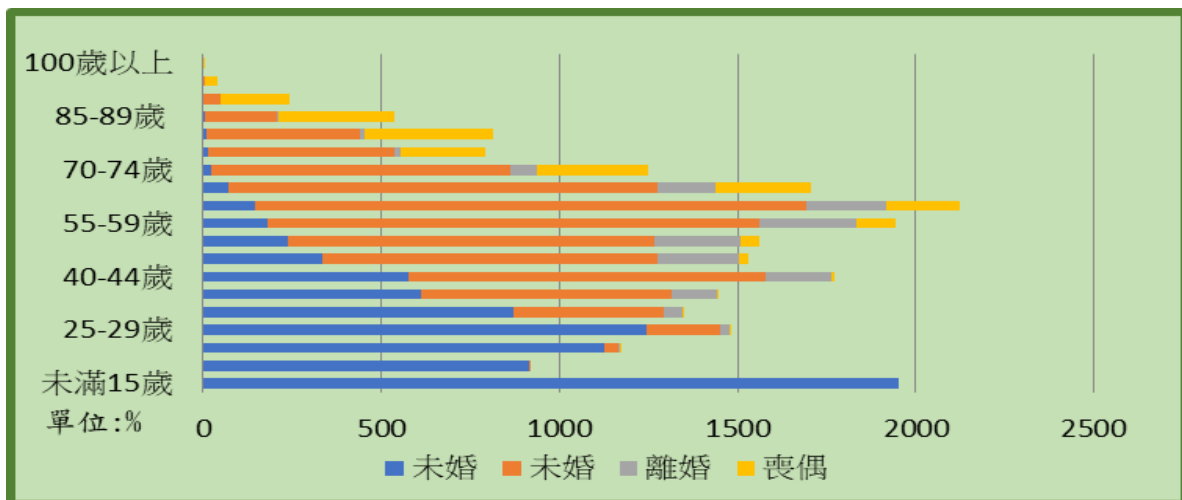

資料來源:麻豆區戶政事務所。

表 9、下營區 111 年底現住人口之婚姻概況—按年齡分

| 中華民國 111 年底 | | | | | | | | | | |
|-------------|-------|--------|-------|--------|-------|-------|-----|-------|-----|--------|
| 年齡別 | 總計 | | 未婚 | | 有偶 | | 離婚 | | 喪偶 | |
| | 人數 | % | 人數 | % | 人數 | % | 人數 | % | 人數 | % |
| 未滿 15 歲 | 1,951 | 100.00 | 1,951 | 100.00 | - | - | - | - | - | - |
| 15-19 歲 | 920 | 100.00 | 917 | 99.67 | 3 | 0.33 | - | - | - | - |
| 20-24 歲 | 1,170 | 100.01 | 1,124 | 96.07 | 42 | 3.59 | 3 | 0.26 | 1 | 0.09 |
| 25-29 歲 | 1,480 | 100.00 | 1,244 | 84.05 | 209 | 14.12 | 26 | 1.76 | 1 | 0.07 |
| 30-34 歲 | 1,348 | 100.00 | 871 | 64.61 | 422 | 31.31 | 52 | 3.86 | 3 | 0.22 |
| 35-39 歲 | 1,446 | 100.00 | 612 | 42.32 | 704 | 48.69 | 126 | 8.71 | 4 | 0.28 |
| 40-44 歲 | 1,774 | 100.00 | 578 | 32.58 | 1,002 | 56.48 | 184 | 10.37 | 10 | 0.56 |
| 45-49 歲 | 1,532 | 100.00 | 335 | 21.87 | 941 | 61.42 | 226 | 14.75 | 30 | 1.96 |
| 50-54 歲 | 1,562 | 100.00 | 238 | 15.24 | 1,029 | 65.88 | 240 | 15.36 | 55 | 3.52 |
| 55-59 歲 | 1,945 | 100.00 | 180 | 9.25 | 1,383 | 71.11 | 271 | 13.93 | 111 | 5.71 |
| 60-64 歲 | 2,126 | 100.00 | 146 | 6.87 | 1,545 | 72.67 | 228 | 10.72 | 207 | 9.74 |
| 65-69 歲 | 1,705 | 100.00 | 72 | 4.22 | 1,202 | 70.50 | 164 | 9.62 | 267 | 15.66 |
| 70-74 歲 | 1,248 | 100.00 | 24 | 1.92 | 840 | 67.31 | 73 | 5.85 | 311 | 24.92 |
| 75-79 歲 | 790 | 100.00 | 13 | 1.65 | 525 | 66.46 | 18 | 2.28 | 234 | 29.62 |
| 80-84 歲 | 813 | 100.00 | 8 | 0.98 | 433 | 53.26 | 14 | 1.72 | 358 | 44.03 |
| 85-89 歲 | 539 | 100.00 | 5 | 0.93 | 203 | 37.66 | 5 | 0.93 | 326 | 60.48 |
| 90-94 歲 | 243 | 100.00 | - | - | 49 | 20.16 | 2 | 0.82 | 192 | 79.01 |
| 95-99 歲 | 42 | 99.99 | - | - | 5 | 11.90 | 1 | 2.38 | 36 | 85.71 |
| 100 歲以上 | 1 | 100.00 | - | - | - | - | - | - | 1 | 100.00 |

資料來源：麻豆區戶政事務所。

說明：百分比計算採四捨五入進位，故個別百分比之加總可能與合計百分比有不一致之情形

圖 13. 下營區 111 年底現住人口婚姻概況—未婚

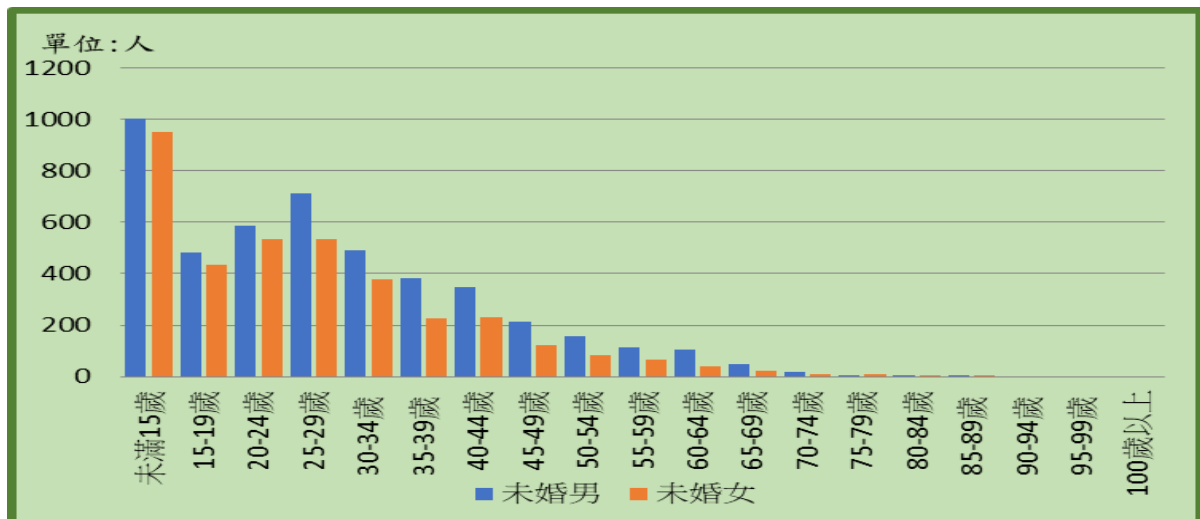

資料來源：麻豆區戶政事務所。

圖 14. 下營區 111 年底現住人口婚姻概況—有偶



圖 15. 下營區 111 年底現住人口婚姻概況—離婚



圖 16. 下營區 111 年底現住人口婚姻概況——喪偶

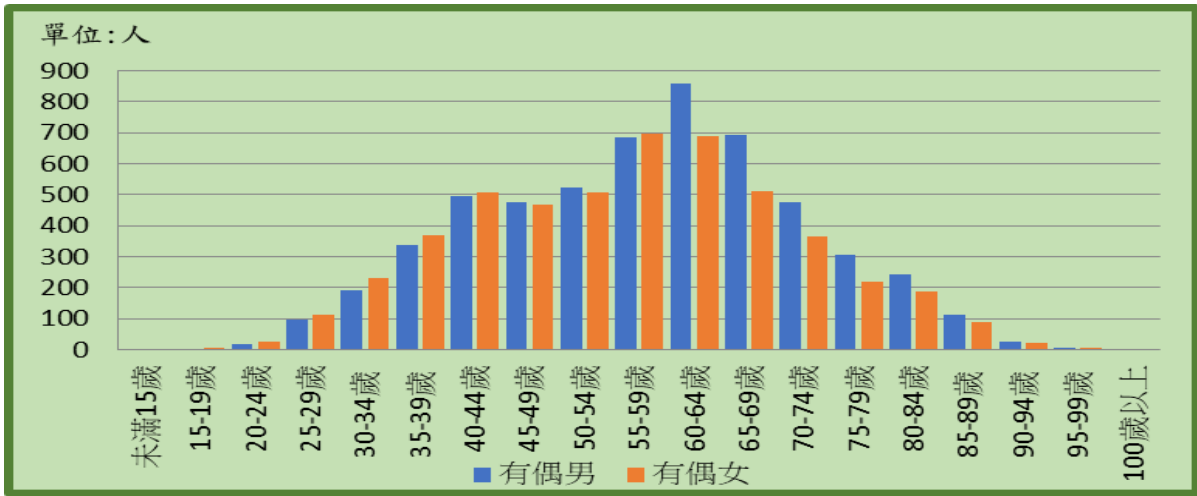

表 10、下營區 111 年底現住人口之婚姻概況—按性別分

| 中華民國 111 年底 | | | | | | | | | | |
|-------------|--------|--------|-------|-------|-------|-------|-----|-----|-----|-------|
| 單位:人 | | | | | | | | | | |
| 年齡別 | 總計 | | 未婚 | | 有偶 | | 離婚 | | 喪偶 | |
| | 男 | 女 | 男 | 女 | 男 | 女 | 男 | 女 | 男 | 女 |
| 總計 | 11,695 | 10,940 | 4,677 | 3,641 | 5,539 | 4,998 | 954 | 679 | 525 | 1,622 |
| 未滿15歲 | 1,003 | 948 | 1003 | 948 | - | - | - | - | - | - |
| 15-19歲 | 484 | 436 | 484 | 433 | - | 3 | - | - | - | - |
| 20-24歲 | 606 | 564 | 588 | 536 | 17 | 25 | 1 | 2 | - | 1 |
| 25-29歲 | 818 | 662 | 711 | 533 | 96 | 113 | 11 | 15 | - | 1 |
| 30-34歲 | 708 | 640 | 492 | 379 | 191 | 231 | 24 | 28 | 1 | 2 |
| 35-39歲 | 779 | 667 | 384 | 228 | 337 | 367 | 58 | 68 | - | 4 |
| 40-44歲 | 948 | 826 | 349 | 229 | 496 | 506 | 103 | 81 | - | 10 |
| 45-49歲 | 815 | 717 | 214 | 121 | 474 | 467 | 121 | 105 | 6 | 24 |
| 50-54歲 | 836 | 726 | 156 | 82 | 524 | 505 | 144 | 96 | 12 | 43 |
| 55-59歲 | 985 | 960 | 115 | 65 | 685 | 698 | 164 | 107 | 21 | 90 |
| 60-64歲 | 1,146 | 980 | 107 | 39 | 857 | 688 | 146 | 82 | 36 | 171 |
| 65-69歲 | 897 | 808 | 49 | 23 | 691 | 511 | 108 | 56 | 49 | 218 |
| 70-74歲 | 607 | 641 | 16 | 8 | 476 | 364 | 48 | 25 | 67 | 244 |
| 75-79歲 | 378 | 412 | 4 | 9 | 307 | 218 | 13 | 5 | 54 | 180 |
| 80-84歲 | 355 | 458 | 3 | 5 | 244 | 189 | 11 | 3 | 97 | 261 |
| 85-89歲 | 225 | 314 | 2 | 3 | 114 | 89 | 2 | 3 | 107 | 219 |
| 90-94歲 | 91 | 152 | - | - | 27 | 22 | - | 2 | 64 | 128 |
| 95-99歲 | 14 | 28 | - | - | 3 | 2 | - | 1 | 11 | 25 |
| 100歲以上 | - | 1 | - | - | - | - | - | - | - | 1 |

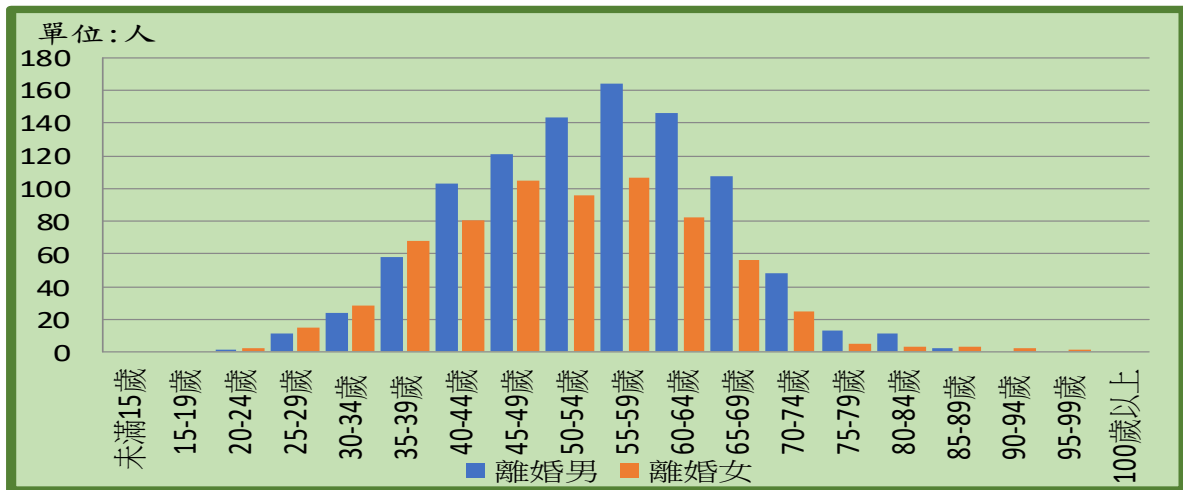
資料來源:麻豆區戶政事務所。

表 11、下營區 111 年底現住人口之婚姻概況—按性別比例分

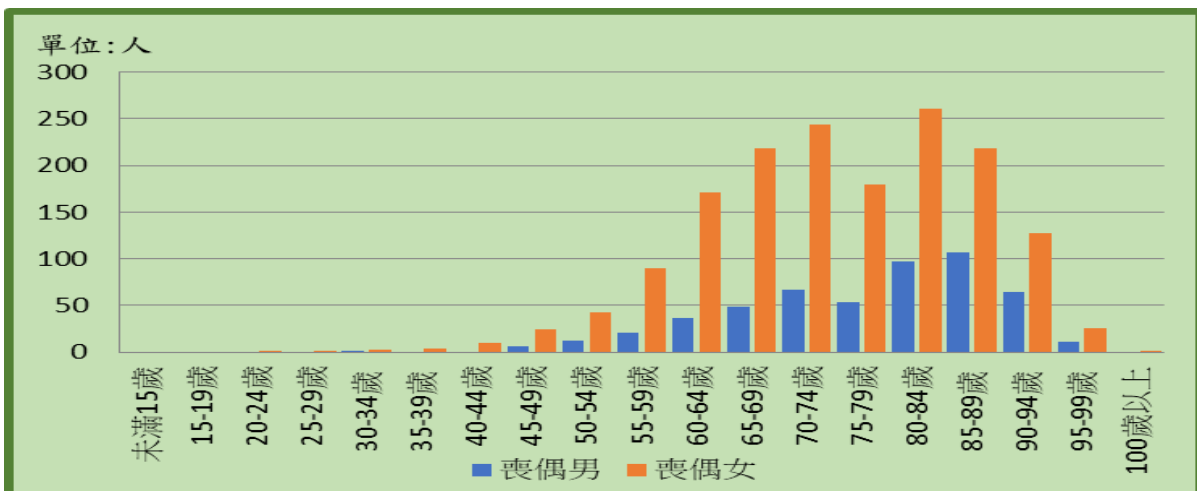
| 中華民國 111 年底 | | | | | | | | | | |
|-------------|--------|--------|--------|--------|-------|-------|-------|-------|-------|--------|
| 單位:% | | | | | | | | | | |
| 年齡別 | 總計 | | 未婚 | | 有偶 | | 離婚 | | 喪偶 | |
| | 男 | 女 | 男 | 女 | 男 | 女 | 男 | 女 | 男 | 女 |
| 總計 | 100.00 | 100.00 | 39.99 | 33.28 | 47.36 | 45.69 | 8.16 | 6.21 | 4.49 | 14.83 |
| 未滿15歲 | 100.00 | 100.00 | 100.00 | 100.00 | - | - | - | - | - | - |
| 15-19歲 | 100.00 | 100.00 | 100.00 | 99.31 | - | 0.69 | - | - | - | - |
| 20-24歲 | 100.00 | 100.00 | 97.03 | 95.04 | 2.81 | 4.43 | 0.17 | 0.35 | - | 0.18 |
| 25-29歲 | 100.00 | 100.00 | 86.92 | 80.51 | 11.74 | 17.07 | 1.34 | 2.27 | - | 0.15 |
| 30-34歲 | 100.00 | 100.00 | 69.49 | 59.22 | 26.98 | 36.09 | 3.39 | 4.38 | 0.14 | 0.31 |
| 35-39歲 | 100.00 | 100.00 | 49.29 | 34.18 | 43.26 | 55.02 | 7.45 | 10.19 | - | 0.60 |
| 40-44歲 | 100.00 | 100.00 | 36.81 | 27.72 | 52.32 | 61.26 | 10.86 | 9.81 | - | 1.21 |
| 45-49歲 | 100.00 | 100.00 | 26.26 | 16.88 | 58.16 | 65.13 | 14.85 | 14.64 | 0.74 | 3.35 |
| 50-54歲 | 100.00 | 100.00 | 18.66 | 11.29 | 62.68 | 69.56 | 17.22 | 13.22 | 1.44 | 5.92 |
| 55-59歲 | 100.00 | 100.00 | 11.68 | 6.77 | 69.54 | 72.71 | 16.65 | 11.15 | 2.13 | 9.38 |
| 60-64歲 | 100.00 | 100.00 | 9.34 | 3.98 | 74.78 | 70.20 | 12.74 | 8.37 | 3.14 | 17.45 |
| 65-69歲 | 100.00 | 100.00 | 5.46 | 2.85 | 77.03 | 63.24 | 12.04 | 6.93 | 5.46 | 26.98 |
| 70-74歲 | 100.00 | 100.00 | 2.64 | 1.25 | 78.42 | 56.79 | 7.91 | 3.90 | 11.04 | 38.07 |
| 75-79歲 | 100.00 | 100.00 | 1.06 | 2.18 | 81.22 | 52.91 | 3.44 | 1.21 | 14.29 | 43.69 |
| 80-84歲 | 100.00 | 100.00 | 0.85 | 1.09 | 68.73 | 41.27 | 3.10 | 0.66 | 27.32 | 56.99 |
| 85-89歲 | 100.00 | 100.00 | 0.89 | 0.96 | 50.67 | 28.34 | 0.89 | 0.96 | 47.56 | 69.75 |
| 90-94歲 | 100.00 | 100.00 | - | - | 29.67 | 14.47 | - | 1.32 | 70.33 | 84.21 |
| 95-99歲 | 100.00 | 100.00 | - | - | 21.43 | 7.14 | - | 3.57 | 78.57 | 89.29 |
| 100歲以上 | - | 100.00 | - | - | - | - | - | - | - | 100.00 |

資料來源:麻豆區戶政事務所。

1.有偶：

民國 111 年底 15-49 歲計 9,670 人，其中有偶者 3,323 人，有偶率為 34.36%；15-49 歲，男性為 5,158 人，有偶率為 16.66%；女性為 4,512 人，有偶率為 17.70%。



圖 17. 下營區 111 年底現住人口婚姻概況—有偶



資料來源：麻豆區戶政事務所。

2.未婚：

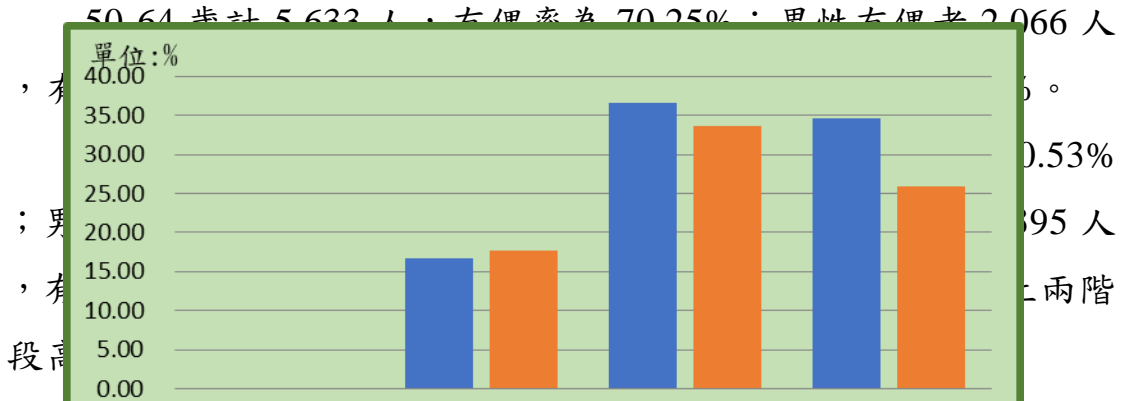
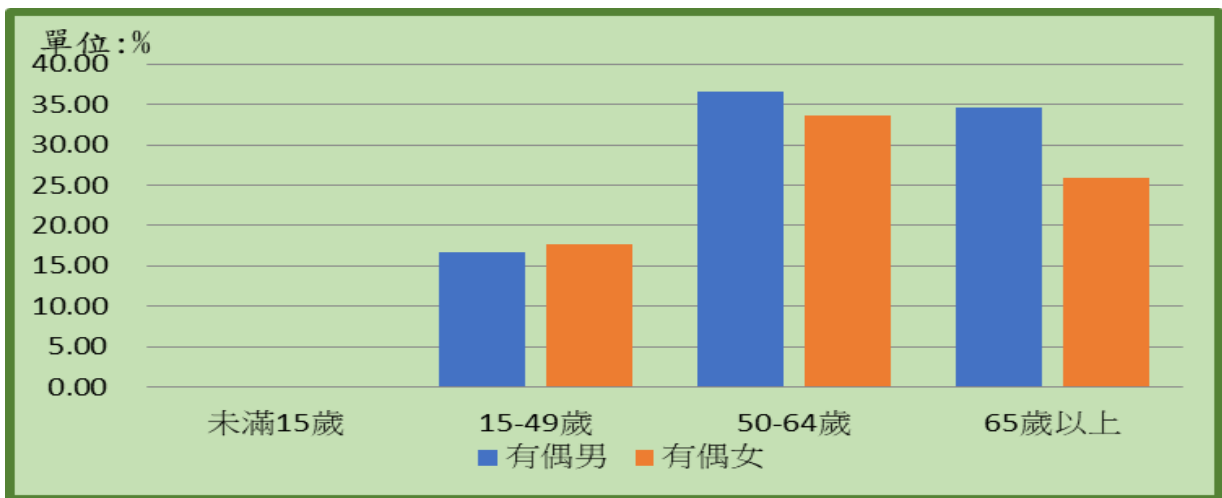
根據統計資料，近年來本區居民男性未婚比率呈增加現象、而女性呈減少情形。

民國 111 年底本區居民未婚比率為 36.75%；與民國 102 年底 38.19% 比較，減少 1.44 個百分點，女性減少 0.75 個百分點，男性則減少 0.69 個百分點。

民國 111 年底 15-49 歲計 9,670 人，男、女性分別為 5,158 人及 4,512 人，其中未婚者 5,681 人，未婚率為 58.75%；，而男性未

婚者 3,222 人，女性未婚者 2,459 人，未婚率分別為 33.32% 與 25.43%。

50-64 歲計 5,633 人，男、女性分別為 2,967 人及 2,666 人，其中男性未婚者 378 人，女性未婚者 1,86 人，未婚率分別為 6.71% 與 3.30% 男性未婚率高於女性。

65 歲以上男、女性計 5,381 人，男、女性分別為 2,567 人及 2,814 人，65 歲以上未婚者有 122 人，未婚率為 2.27%；其中男性未婚者 74 人，女性未婚者 48 人，未婚率分別為 1.38% 與 0.89%，男性未婚率平均高於女性。

圖 18. 下營區 111 年底現住人口婚姻概況—未婚

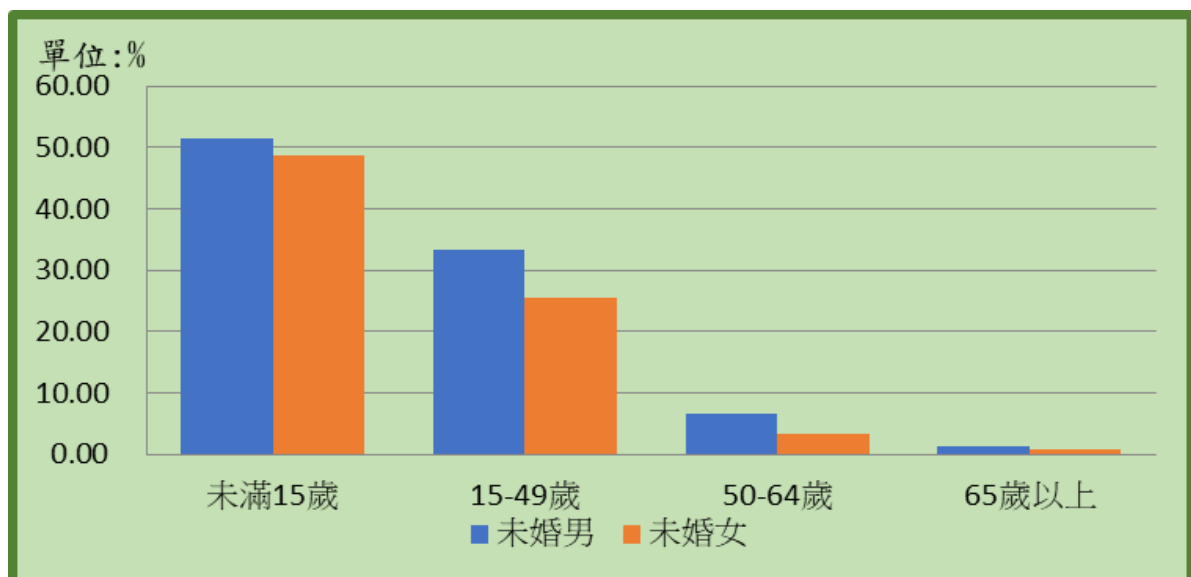

資料來源：麻豆區戶政事務所。

3. 離婚與喪偶

民國 111 年底本區居民離婚與喪偶比率分別為 7.21% 與 9.49%，男性離婚與喪偶比率為 4.21% 與 2.32%，女性則為 3.00% 與 7.17%，女性喪偶率為男性的 3.32 倍，可能是女性平均壽命較男性長，且女性平均結婚年齡比男性早之故。

以年齡別分，男性離婚比率以 50-54 歲者最高，55-59 歲者次之，離婚比率分別為 17.22% 與 16.65%；女性離婚率則以 45-49 歲者最高，50-54 歲者次之，離婚比率分別為 14.64% 與 13.22%；而

65 歲以上者，男、女性離婚率則分別為 3.38% 與 1.77%。

各年齡層女性喪偶比率均高於男性，且大致上年齡愈高差距愈大，其中 65 歲以上者，女性喪偶率高達 23.71%，遠高於男性的 8.34%。

圖 19. 下營區 111 年底現住人口婚姻概況—離婚

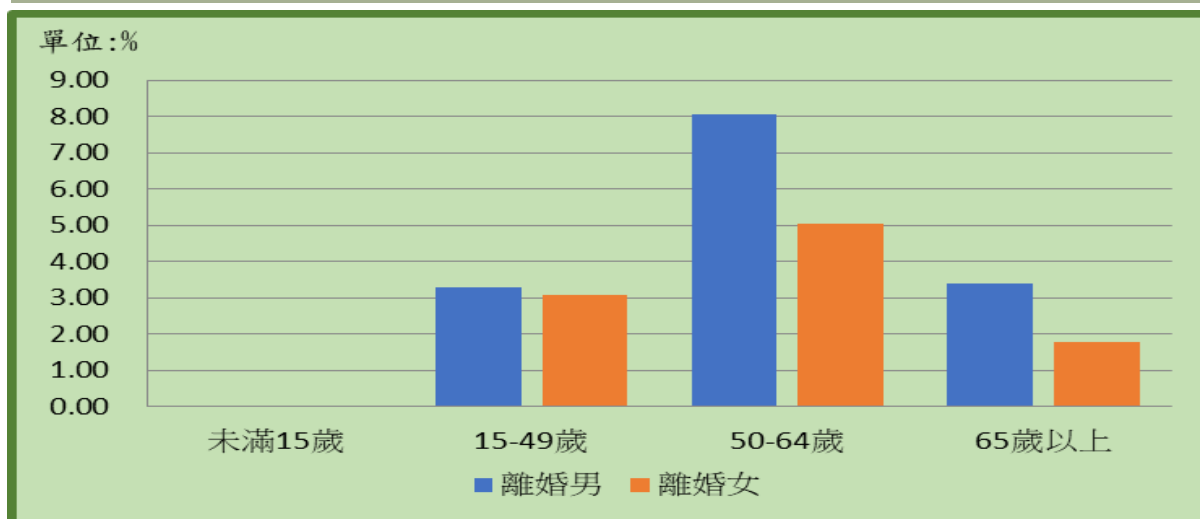

資料來源：麻豆區戶政事務所。

圖 20. 下營區 111 年底現住人口婚姻概況—喪偶

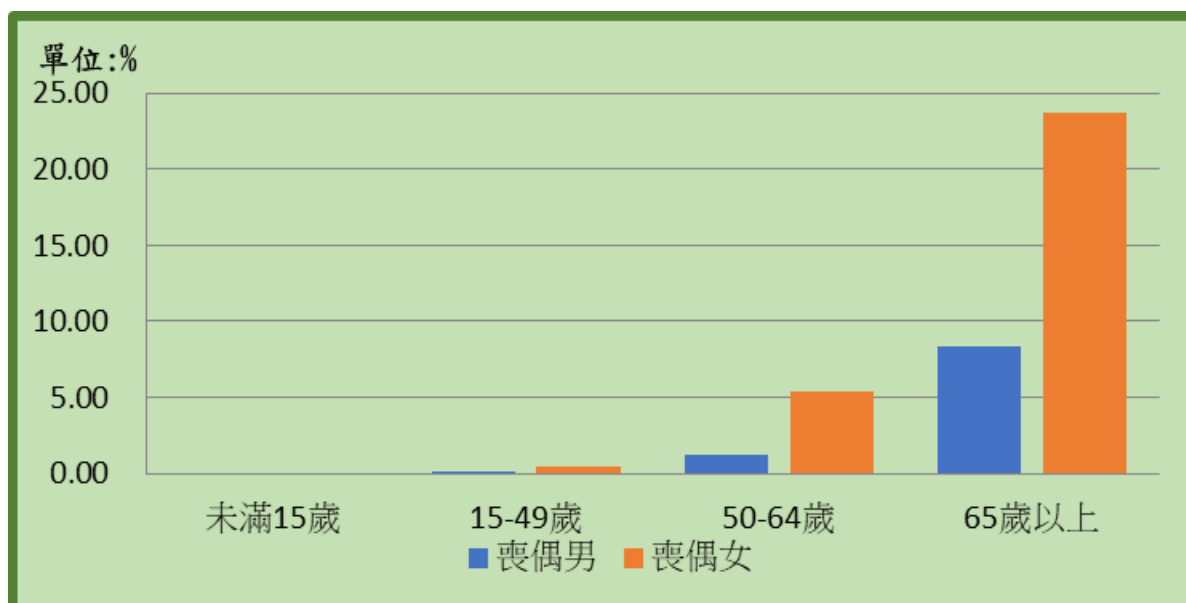

資料來源：麻豆區戶政事務所。

表 12、下營區 111 年底現住人口之婚姻概況—按年齡分

| 中華民國 111 年底 | | | | | | | | | | | 單位:人, % | |
|-------------|-------|--------|-------|--------|-------|-------|-----|-------|-------|-------|---------|--|
| 年底別 | 總計 | | 未婚 | | 有偶 | | 離婚 | | 喪偶 | | | |
| | 人數 | % | 人數 | % | 人數 | % | 人數 | % | 人數 | % | | |
| 未滿 15 歲 | 1,951 | 100.00 | 1,951 | 100.00 | - | - | - | - | - | - | - | |
| 15-49 歲 | 9,670 | 100.00 | 5,681 | 58.75 | 3,323 | 34.36 | 617 | 6.38 | 49 | 0.51 | | |
| 50-64 歲 | 5,633 | 100.00 | 564 | 10.01 | 3,957 | 70.25 | 739 | 13.12 | 373 | 6.62 | | |
| 65 歲以上 | 5,381 | 100.00 | 122 | 2.27 | 3,257 | 60.53 | 277 | 5.15 | 1,725 | 32.06 | | |

資料來源:麻豆區戶政事務所。
說明:百分比計算採四捨五入進位,故個別百分比之加總可能與合計百分比有不一致之情形

表 13、下營區 111 年底現住人口之婚姻概況—按年齡、性別分

| 中華民國 111 年底 | | | | | | | | | | | | 單位:人 | |
|-------------|-------|-------|-------|-------|-------|-------|-------|-----|-----|-----|-------|------|--|
| 年底別 | 總計 | | | 未婚 | | 有偶 | | 離婚 | | 喪偶 | | | |
| | 合計 | 男 | 女 | 男 | 女 | 男 | 女 | 男 | 女 | 男 | 女 | | |
| 未滿 15 歲 | 1,951 | 1,003 | 948 | 1,003 | 948 | - | - | - | - | - | - | | |
| 15-49 歲 | 9,670 | 5,158 | 4,512 | 3,222 | 2,459 | 1,611 | 1,712 | 318 | 299 | 7 | 42 | | |
| 50-64 歲 | 5,633 | 2,967 | 2,666 | 378 | 186 | 2,066 | 1,891 | 454 | 285 | 69 | 304 | | |
| 65 歲以上 | 5,381 | 2,567 | 2,814 | 74 | 48 | 1,862 | 1,395 | 182 | 95 | 449 | 1,276 | | |

資料來源:麻豆區戶政事務所。

表 14、下營區 111 年底現住人口之婚姻概況—按年齡、性別比例分

| 中華民國 111 年底 | | | | | | | | | | | | 單位:% | |
|-------------|--------|-------|-------|-------|-------|-------|-------|------|------|------|-------|------|--|
| 年底別 | 總計 | | | 未婚 | | 有偶 | | 離婚 | | 喪偶 | | | |
| | 合計 | 男 | 女 | 男 | 女 | 男 | 女 | 男 | 女 | 男 | 女 | | |
| 未滿 15 歲 | 100.00 | 51.41 | 48.59 | 51.41 | 48.59 | - | - | - | - | 0.00 | 0.00 | | |
| 15-49 歲 | 100.00 | 53.34 | 46.66 | 33.32 | 25.43 | 16.66 | 17.70 | 3.29 | 3.09 | 0.07 | 0.43 | | |
| 50-64 歲 | 100.00 | 52.67 | 47.33 | 6.71 | 3.30 | 36.68 | 33.57 | 8.06 | 5.06 | 1.22 | 5.40 | | |
| 65 歲以上 | 100.00 | 47.70 | 52.30 | 1.38 | 0.89 | 34.60 | 25.92 | 3.38 | 1.77 | 8.34 | 23.71 | | |

資料來源:麻豆區戶政事務所。
說明:百分比計算採四捨五入進位,故個別百分比之加總可能與合計百分比有不一致之情形

伍、結論

一、人口總增加率呈負成長趨勢

近年來本區人口總增加率均呈負成長趨勢，尤其男性、女性人口增加率都大幅減少，女性更大於男性，111年男性人口增加率為負21.23%，女性人口增加率為負15.96%，女性人口增加率高於男性人口增加率5.27個千分點，本區111年人口總增加率為負18.69%，人口嚴重外移所致。

戶量亦逐年減少，主要與家庭類型的變化有關，此為農業社會蛻變為工商業社會的自然現象。

二、本區嚴重少子化、高齡化

本區高齡者(65歲以上)比率逐年上升，幼年人口(0-14歲)比率則因出生率下降而逐年降低，

111年底老化指數為275.81%，較上年底同期增加17.06個百分點，續呈增加趨勢。而老年扶養比則由102年底41.33%增加至111年底47.91%，可見老人安養與照護需求急迫性大幅提高。

三、人口金字塔

111年底本區人口金字塔呈中間大、兩頭小向左傾斜之燈籠型，顯示男性勞動力供給充沛，但就幼年人口遠少於青壯年人口之情形來看，未來除可能人口數減少，人力資源不足外，老年人口增加，金字塔可能轉為倒金鐘形，社會負擔過重，實則一大隱憂。

四、婚姻狀況：有偶比率逐年降低，男性未婚比例卻逐年升高

本區 15 歲以上人口各種婚姻狀況之性比例，居高不下，男女性比例嚴重失衡，近年性比例均超過於 100 以上，111 年底性比例更高達 106.90，均呈男多於女之現象，因此倡導適齡婚育，改善擇偶環境，增加結婚機會。尊重生命價值，維繫家庭功能，強化婚姻教育，協助打造幸福婚姻，促進家庭與社區功能，降低離婚率與家庭危機。提升生育率，緩和人口高齡化速度，維持合理人口結構、有助於社會永續發展。並加強文化建設與教育，以提升人口素質。並建立完整社會安全網，建構具性別觀點的人口政策。俾使能保障各族群基本人權，建構多元文化社會。

陸、資料來源

一、內政部戶政司網站

<http://www.ris.gov.tw>。

二、臺南市麻豆區戶政事務所統計資料

<https://tnmao70.tainan.gov.tw/>。

三、臺南市下營區統計年報。