

中華民國 107 年

2018

臺南市南區
統計年報

**STATISTICAL YEARBOOK OF SOUTH
DISTRICT, TAINAN CITY 2015**

臺南市南區區公所編印

中華民國 108 年 07 月出版

South District Office, Tainan City

July 2019

凡 例

- 一、本刊編印之目的，為提供本區一般基本概況資料及重要施政成果，以供各有關機關執行公務之參考應用。
- 二、本刊係摘錄本所各課室暨市政府各局處編報之公務統計報表及中央部會公布之調查結果報告資料，加以整理彙編而成。
- 三、本刊所列資料，以民國107年為主。主要為南區資料，為便於長期時間數列之比較，藉資察往知來，故將97年至107年之歷年資料併計刊列。至於各年數字若與以前年度出刊各版有出入者，以本刊所列數字為準。
- 四、本刊計分土地、人口、行政組織、農林漁牧、工商業及區建設、金融財稅、教育文化、衛生、環境保護、社會福利等9類41張表。本年報並於刊首編撰提要分析，增加扼要說明及佐以統計插圖，以增進使用資料者之瞭解。
- 五、本刊所列度量衡單位，一律採用公制，如有原非公制者，均經折算為公制，以資劃一，如有特殊情形而採用其他單位者，已分別予以註明。表內數字太長者，其單位均儘量提高，尾數四捨五入，故部分總數與細數之間，或有未能吻合情事。
- 六、表內所稱年係指全年，年底係指該年十二月底，月係指全月，有特殊情形者稱年度或學年度等。
- 七、本要覽所用符號代表意義如下：
 - 「—」表示無數值。
 - 「--」表示無意義數值。
 - 「…」表示數字不明或尚未產生資料
 - 「0」代表有數值而不及半單位。

EXPLANATORY NOTE

1. The purpose of compiling and publishing this abstract is to provide data relating general basic situation of the district and major accomplishments of the district so as to facilitate the related organizations concerned in executing their public functions.
2. All data contained in this yearbook are provided by various sections and offices of the district office and municipal government in the form of statistical reports, or is the result of interviews with people which published by various Organizations of Central Government.
3. The figures contained in this yearbook are mainly preferred to the year of 2018, which are the data of South District. The figures listed from 2008 through 2018. Examining these comparisons makes us know the tendency in the future. Any differences of the figures in the previous editions are subject to this revision. If the number of a year doesn't coincide with that in the previous periodicals, please take the figures contained in this abstract as a basis.
4. A total of 41 tables have been compiled in and the data contained in this yearbook are classified into 9 categories, they are: Land, Population, Administration, Agriculture, Forestry, Fishery and Animal Husbandry, Industry, Business and District Construction, Finance and Taxation, Education and Culture, Health, Environmental Protection, Social Welfare. Besides the analysis in the preceding chapter, we also increase simple explanation and statistical chart to develop users' realization.
5. The measure units used in this yearbook are of metric system, but those units applied in the summary, which can not convert to metric system, are remarked respectively. If conditions are special, we use another unit and note it. If the figures in the table are long, we lift the unit count 5 and higher fractions as units and disregarding the rest. Therefore the total number doesn't always coincide with the detail number.
6. The word "year", used in the table, refers to the entire year, "End of year" refers to the period until the end of the December of that year, "Month" refers to the entire month, if conditions are special, we use another unit and note it , for example academic year. "Academic year" refers to August 1 of the year and ends on July 31 of the next year.
7. The following symbols are used throughout the publication:
 - "—" means no figures.
 - "—" means no figures.
 - "--" means figures provided are meaningless.
 - "..." means figures not yet available.
 - "0" means figure is below half a unit.

目次

壹、土地

| | |
|-------------------------------|------|
| 提要分析..... | 1-1 |
| 表 | |
| ◆ 1-1區境界..... | 1-3 |
| ◆ 1-2已登記土地面積..... | 1-4 |
| ◆ 1-3實施三七五減租後佃農購買耕地面積與戶數..... | 1-8 |
| ◆ 1-4實施三七五減租成果..... | 1-9 |
| ◆ 1-5土地徵收面積..... | 1-10 |

貳、人口

| | |
|---------------------------------|------|
| 提要分析..... | 2-1 |
| 表 | |
| ◆ 2-1現住戶數、人口密度及性比例..... | 2-3 |
| ◆ 2-2戶籍動態..... | 2-5 |
| ◆ 2-3現住人口之年齡分配..... | 2-11 |
| ◆ 2-4現住人口之年齡結構..... | 2-19 |
| ◆ 2-5 15歲以上現住人口之教育程度－按年齡別分..... | 2-20 |
| ◆ 2-6 現住人口之婚姻狀況－按年齡別分..... | 2-28 |

參、行政組織

| | |
|-------------------------|-----|
| 提要分析..... | 3-1 |
| 表 | |
| ◆ 3-1區公所員工按職等別及性別分..... | 3-3 |
| ◆ 3-2區公所員工按教育程度分..... | 3-5 |
| ◆ 3-3區公所員工按年齡分..... | 3-7 |

肆、農林漁牧

| | |
|-----------------------|------|
| 提要分析..... | 4-1 |
| 表 | |
| ◆ 4-1農耕土地面積..... | 4-3 |
| ◆ 4-2農戶人口數..... | 4-7 |
| ◆ 4-3稻米收穫面積及生產量..... | 4-9 |
| ◆ 4-4農產品收穫面積及生產量..... | 4-11 |
| ◆ 4-5水產養殖面積..... | 4-19 |
| ◆ 4-6現有家畜數..... | 4-21 |
| ◆ 4-7家畜屠宰頭數..... | 4-23 |
| ◆ 4-8產乳牛頭數及產乳量價值..... | 4-25 |
| ◆ 4-9現有家禽數量..... | 4-27 |

伍、工商業及區建設

| | |
|---------------------------|------|
| 提要分析..... | 5-1 |
| 表 | |
| ◆ 5-1營運中工廠家數..... | 5-2 |
| ◆ 5-2都市計畫區面積及人口..... | 5-8 |
| ◆ 5-3都市計畫公共設施用地已闢建面積..... | 5-10 |
| ◆ 5-4自來水供水普及率..... | 5-12 |

陸、金融財稅

| | |
|------------------------|-----|
| 提要分析..... | 6-1 |
| 表 | |
| ◆ 6-1歲入預決算--按來源別分..... | 6-3 |
| ◆ 6-2歲出預決算--按政事別分..... | 6-5 |

柒、教育文化

| | |
|--------------------|-----|
| 提要分析..... | 7-1 |
| 表 | |
| ◆ 7-1境內國民中學概況..... | 7-2 |
| ◆ 7-2境內國民小學概況..... | 7-4 |

捌、衛生

| | |
|---------------------------------|------|
| 提要分析..... | 8-1 |
| 表 | |
| ◆ 8-1醫療機構及其他醫事機構開（執）業醫事人員數..... | 8-2 |
| ◆ 8-2醫療院所數及各類病床數、救護車輛數..... | 8-6 |
| ◆ 8-3預防接種工作..... | 8-12 |
| ◆ 8-4藥商家數..... | 8-18 |

玖、社會福利

| | |
|----------------------|------|
| 提要分析..... | 9-1 |
| 表 | |
| ◆ 9-1宗教教務概況..... | 9-2 |
| ◆ 9-2推行社區發展工作成果..... | 9-3 |
| ◆ 9-3身心障礙人數..... | 9-7 |
| ◆ 9-4低收入戶戶數及人數..... | 9-13 |
| ◆ 9-5辦理調解業務概況..... | 9-14 |
| ◆ 9-6獨居老人人口數..... | 9-20 |

CONTENTS

I . Land

| | |
|---|------|
| Summary of Analysis..... | 1-1 |
| Table | |
| ◆ 1-1 Boundary of District..... | 1-3 |
| ◆ 1-2 Area of Registered Land..... | 1-4 |
| ◆ 1-3 The Situation of Tenant Farmers after Implementing Rental Reduction to 37.5%..... | 1-8 |
| ◆ 1-4 Achievements of Implementing Rental Reduction to 37.5%..... | 1-9 |
| ◆ 1-5 Area of Land Purchased by Government..... | 1-10 |

II . Population

| | |
|---|------|
| Summary of Analysis..... | 2-1 |
| Table | |
| ◆ 2-1 Resident Households, Population Density and Sex Ratio..... | 2-3 |
| ◆ 2-2 Household Registration Movement..... | 2-5 |
| ◆ 2-3 Resident Population by Age Group..... | 2-11 |
| ◆ 2-4 Resident Population by Age Structure..... | 2-19 |
| ◆ 2-5 Educational Attainments of Resident Population Aged 15 and Over by Age Group..... | 2-20 |
| ◆ 2-6 Marital Status of Resident Population by Age Group..... | 2-28 |

III . Administration

| | |
|---|-----|
| Summary of Analysis..... | 3-1 |
| Table | |
| ◆ 3-1 Number of Civil Servants of South District Office by Rank and Sex..... | 3-3 |
| ◆ 3-2 Number of Civil Servants of South District Office by Educational Attainments..... | 3-5 |
| ◆ 3-3 Number of Civil Servants of South District Office by Age Group..... | 3-7 |

IV . Agriculture, Forestry, Fishery and Animal Husbandry

| | |
|--|------|
| Summary of Analysis..... | 4- 1 |
| Table | |
| ◆ 4-1 Cultivated Land Area..... | 4-3 |
| ◆ 4-2 Farm Families..... | 4-7 |
| ◆ 4-3 Harvested Area and Production of Rice..... | 4-9 |
| ◆ 4-4 Harvested Area and Production of Farm Products..... | 4-11 |
| ◆ 4-5 Aquacultural Area..... | 4-19 |
| ◆ 4-6 Number of Current Livestock..... | 4-21 |
| ◆ 4-7 Number of Livestock Slaughtered..... | 4-23 |
| ◆ 4-8 Number of Milking Cows and Value of Milk Quantity..... | 4-25 |
| ◆ 4-9 Number of Current Poultry..... | 4-27 |

V. Industry, Business and District Construction

| | |
|---|------|
| Summary of Analysis..... | 5-1 |
| Table | |
| ◆ 5-1 Number of Factories in Operating..... | 5-2 |
| ◆ 5-2 Area and Population of Building Volume of Urban Planning Districts..... | 5-8 |
| ◆ 5-3 Area Constructed of Public Facility Land of Urban Planning..... | 5-10 |
| ◆ 5-4 Saturation of Water Supply..... | 5-12 |

VI. Finance and Taxation

| | |
|--|-----|
| Summary of Analysis..... | 6-1 |
| Table | |
| ◆ 6-1 The Budget and Final Accounts of Annual Revenues by Source..... | 6-3 |
| ◆ 6-2 The Budget and Final Accounts of Annual Expenditures by Functions..... | 6-5 |

VII. Education and Culture

| | |
|---|-----|
| Summary of Analysis..... | 7-1 |
| Table | |
| ◆ 7-1 Summary of Junior High Schools in the District..... | 7-2 |
| ◆ 7-2 Summary of Primary Schools in the District..... | 7-4 |

VIII. Health

| | |
|---|------|
| Summary of Analysis..... | 8-1 |
| Table | |
| ◆ 8-1 Number of Registered Medical Personnel in Hospitals, Clinics, and Other Medical Care Institutions..... | 8-2 |
| ◆ 8-2 Number of Hospitals and Clinics, Various Beds, and Ambulances..... | 8-6 |
| ◆ 8-3 Immunization..... | 8-12 |
| ◆ 8-4 Number of Pharmaceutical Firms..... | 8-18 |

IX. Social Welfare

| | |
|--|------|
| Summary of Analysis..... | 9-1 |
| Table | |
| ◆ 9-1 General Conditions of the Religions..... | 9-2 |
| ◆ 9-2 Achievements of Community Development..... | 9-3 |
| ◆ 9-3 The Disabled Population..... | 9-7 |
| ◆ 9-4 Households and Persons of Low-Income Families..... | 9-13 |
| ◆ 9-5 Cases of Mediation..... | 9-14 |
| ◆ 9-6 Number of Elderly People Living Alone..... | 9-20 |

壹、土 地

I. LAND

壹、土地

一、位置

本區位於臺南市之南，東與東區及仁德區為界，南以二仁溪與高雄市茄萣區為界，西臨臺灣海峽，北與中西區接鄰。

本區原為府城南門城以南，古稱南郊地區，行政區域轄有夏林、水交社、大林、鹽埕、鯤鯓、喜樹、灣裡等地區，因位於臺南市之南，故名南區。

二、土地利用

民國 107 年全區使用土地已登記面積有 2,725.2300 公頃，其中都市用地公有 1344.4871 公頃，佔 49.33%，都市用地私有 1,343.1773 公頃，佔 49.29%，都市用地公私共有 37.5656 公頃，佔 1.38%。

三、土地改革

三七五減租成果：

為改善租佃制度，廢除原有高達百分之五十至百分七十的租率，減輕佃農之負擔，安定農村為目的，於民國 38 年實施三七五減租，限定地租最高額不得超過耕地主要農作物正產品全年收穫量百分之三十七點五，副產物之收益都歸佃農所有，同時規定租期不得少於六年，地主不得任意撤租。截至 107 年底訂約佃農戶 37 戶，面積 7.9535 公頃。

南區位置圖



表1-1. 區境界

Table 1-1. Boundary of District

民國107年底End of 2018

| 方位別 Aspect | 地點 Location | 經緯度 Longitude and Latitude | | | |
|--------------------------|---|----------------------------|-------------|-------------|-------------|
| | | | 度 Degree | 分 Minute | 秒 Second |
| 中心地點 Central Location | 臺南市南區區公所 South District, Tainan City | 東經 East Longitude | 120 | 11 | ... |
| | | 北緯 North Latitude | 22 | 57 | ... |
| 極東 Eastern Point | 臺南機場 Tainan Airport | 東經 East Longitude | 120 | 12 | ... |
| | | 北緯 North Latitude | 22 | 56 | ... |
| 極西 Western Point | 黃金海岸 Gold Coast | 東經 East Longitude | 120 | 10 | ... |
| | | 北緯 North Latitude | 22 | 55 | ... |
| 極南 Southern Point | 二仁溪 Erhjen River | 東經 East Longitude | 120 | 15 | ... |
| | | 北緯 North Latitude | 22 | 54 | ... |
| 極北 Northern Point | 水萍塭公園 Shui-ping Wen Park | 東經 East Longitude | 120 | 11 | ... |
| | | 北緯 North Latitude | 22 | 59 | ... |

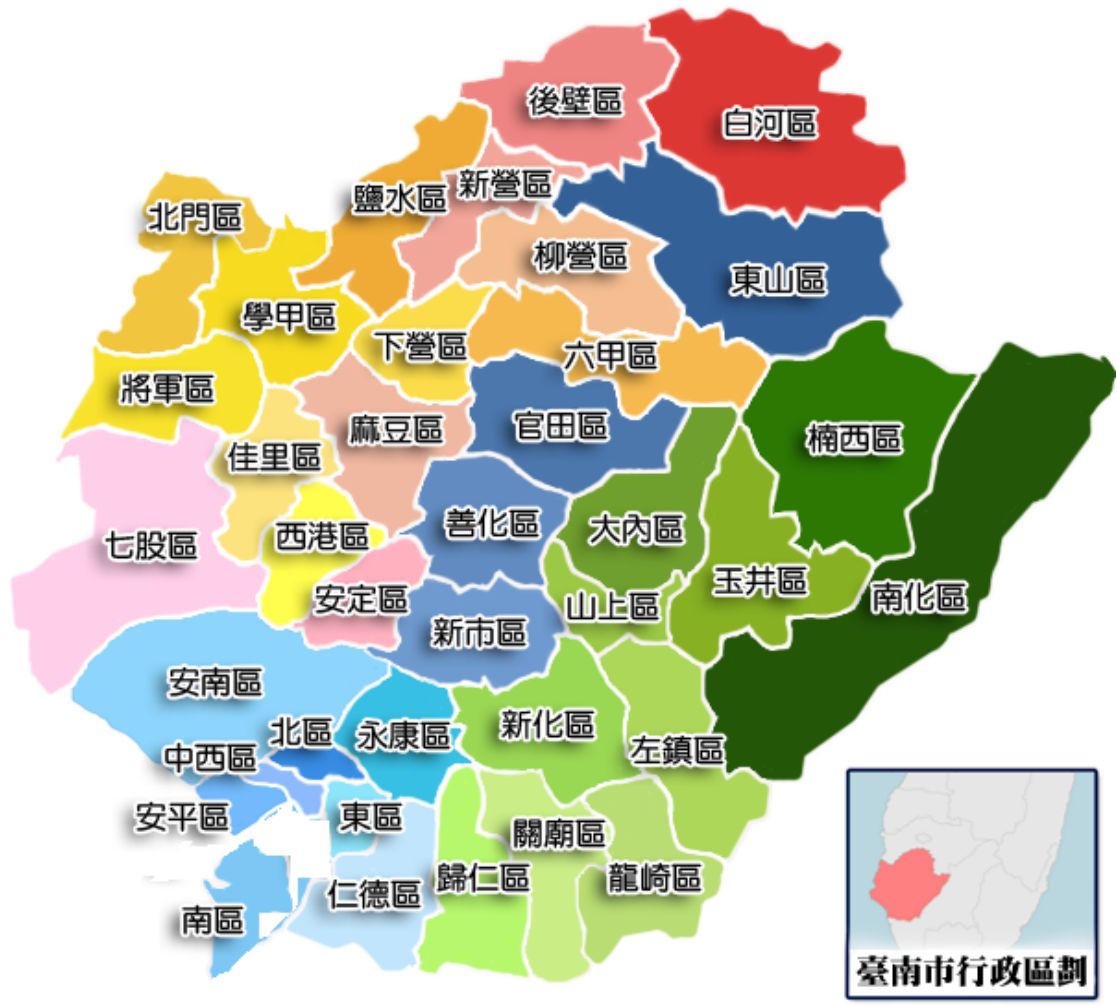
資料來源：本所民政及經建課

Source: Civil Affairs Section Office & Economic Development Section

表1-2.已登記土地面積

單位：公頃

| 年底別 End of Year | 土地權屬別 Land Ownership | 總計 Grand Total | 非都市用地 | |
|---------------------|-------------------------|-------------------|-------------|--|
| | | | 合計 Total | 甲種 建築用地 Type A Construction Land |
| 民國98年底 End of 2009 | 公有 Public Land | 1,323.5106 | - | - |
| | 私有 Private Land | 1,368.0424 | - | - |
| | 公私共有Both | 31.7936 | - | - |
| 民國99年底 End of 2010 | 公有 Public Land | 1,323.5106 | - | - |
| | 私有 Private Land | 1,368.0424 | - | - |
| | 公私共有Both | 31.7936 | - | - |
| 民國100年底 End of 2011 | 公有 Public Land | 1,346.3166 | - | - |
| | 私有 Private Land | 1,321.2532 | - | - |
| | 公私共有Both | 55.7965 | - | - |
| 民國101年底 End of 2012 | 公有 Public Land | 1,344.2823 | - | - |
| | 私有 Private Land | 1,343.9693 | - | - |
| | 公私共有Both | 35.1214 | - | - |
| 民國102年底 End of 2013 | 公有 Public Land | 1,340.9422 | - | - |
| | 私有 Private Land | 1,347.0723 | - | - |
| | 公私共有Both | 35.3125 | - | - |
| 民國103年底 End of 2014 | 公有 Public Land | 1,340.5273 | - | - |
| | 私有 Private Land | 1,346.3358 | - | - |
| | 公私共有Both | 36.4237 | - | - |
| 民國104年底 End of 2015 | 公有 Public Land | 1,341.7569 | - | - |
| | 私有 Private Land | 1,344.9894 | - | - |
| | 公私共有Both | 36.5990 | - | - |
| 民國105年底 End of 2016 | 公有 Public Land | 1,341.7812 | - | - |
| | 私有 Private Land | 1,344.8281 | - | - |
| | 公私共有Both | 36.6272 | - | - |
| 民國106年底 End of 2017 | 公有 Public Land | 1,341.9670 | - | - |
| | 私有 Private Land | 1,343.7819 | - | - |
| | 公私共有Both | 37.5555 | - | - |
| 民國107年底 End of 2018 | 公有 Public Land | 1,344.4871 | - | - |
| | 私有 Private Land | 1,343.1773 | - | - |
| | 公私共有Both | 37.5656 | - | - |

資料來源：臺南市政府地政局。

Table 1-2. Area of Registered Land

Unit: Ha.

| Non-Urban Land | | | | | | | |
|--|--|--|---|------------------------------|---|--|--|
| 乙種 建築用地 Type B Construction Land | 丙種 建築用地 Type C Construction Land | 丁種 建築用地 Type D Construction Land | 農牧 用地 Farming and Pasturable Land | 林業 用地 Forestry Land | 養殖 用地 Land for Fish Culture | 鹽業 用地 Land for Salt Industry | 礦業 用地 Land for Mine Industry |
| - | - | - | - | - | - | - | - |
| - | - | - | - | - | - | - | - |
| - | - | - | - | - | - | - | - |
| - | - | - | - | - | - | - | - |
| - | - | - | - | - | - | - | - |
| - | - | - | - | - | - | - | - |
| - | - | - | - | - | - | - | - |
| - | - | - | - | - | - | - | - |
| - | - | - | - | - | - | - | - |
| - | - | - | - | - | - | - | - |
| - | - | - | - | - | - | - | - |
| - | - | - | - | - | - | - | - |
| - | - | - | - | - | - | - | - |
| - | - | - | - | - | - | - | - |
| - | - | - | - | - | - | - | - |
| - | - | - | - | - | - | - | - |
| - | - | - | - | - | - | - | - |
| - | - | - | - | - | - | - | - |
| - | - | - | - | - | - | - | - |
| - | - | - | - | - | - | - | - |
| - | - | - | - | - | - | - | - |
| - | - | - | - | - | - | - | - |
| - | - | - | - | - | - | - | - |
| - | - | - | - | - | - | - | - |
| - | - | - | - | - | - | - | - |
| - | - | - | - | - | - | - | - |
| - | - | - | - | - | - | - | - |
| - | - | - | - | - | - | - | - |
| - | - | - | - | - | - | - | - |
| - | - | - | - | - | - | - | - |
| - | - | - | - | - | - | - | - |
| - | - | - | - | - | - | - | - |
| - | - | - | - | - | - | - | - |
| - | - | - | - | - | - | - | - |

Source: Bureau of Land Administration Tainan City Government

表1-2.已登記土地面積(續完)

單位：公頃

| 年底別 End of Year | 土地權屬別 Land Ownership | 非都市用地 | | | | |
|---------------------|-------------------------|---------------------------------------|--|--|---|--|
| | | 窯業 用地 Land for Kiln Industry | 交通 用地 Land for Comm. and Trans. | 水利 用地 Land for Irrigation & Drainage | 遊憩 用地 Land for Recreational Use | 古蹟保存 用地 Land for Historical Preservation |
| 民國98年底 End of 2009 | 公有 Public Land | - | - | - | - | - |
| | 私有 Private Land | - | - | - | - | - |
| | 公私共有Both | - | - | - | - | - |
| 民國99年底 End of 2010 | 公有 Public Land | - | - | - | - | - |
| | 私有 Private Land | - | - | - | - | - |
| | 公私共有Both | - | - | - | - | - |
| 民國100年底 End of 2011 | 公有 Public Land | - | - | - | - | - |
| | 私有 Private Land | - | - | - | - | - |
| | 公私共有Both | - | - | - | - | - |
| 民國101年底 End of 2012 | 公有 Public Land | - | - | - | - | - |
| | 私有 Private Land | - | - | - | - | - |
| | 公私共有Both | - | - | - | - | - |
| 民國102年底 End of 2013 | 公有 Public Land | - | - | - | - | - |
| | 私有 Private Land | - | - | - | - | - |
| | 公私共有Both | - | - | - | - | - |
| 民國103年底 End of 2014 | 公有 Public Land | - | - | - | - | - |
| | 私有 Private Land | - | - | - | - | - |
| | 公私共有Both | - | - | - | - | - |
| 民國104年底 End of 2015 | 公有 Public Land | - | - | - | - | - |
| | 私有 Private Land | - | - | - | - | - |
| | 公私共有Both | - | - | - | - | - |
| 民國105年底 End of 2016 | 公有 Public Land | - | - | - | - | - |
| | 私有 Private Land | - | - | - | - | - |
| | 公私共有Both | - | - | - | - | - |
| 民國106年底 End of 2017 | 公有 Public Land | - | - | - | - | - |
| | 私有 Private Land | - | - | - | - | - |
| | 公私共有Both | - | - | - | - | - |
| 民國107年底 End of 2018 | 公有 Public Land | - | - | - | - | - |
| | 私有 Private Land | - | - | - | - | - |
| | 公私共有Both | - | - | - | - | - |

資料來源：臺南市政府地政局。

Table 1-2. Area of Registered Land(Cont.End)

Unit: Ha.

| Non-Urban Land | | | | | | 都市土地及其他 Urban Land & Others |
|--|--|------------------------------|--|---------------------------------|--------------------|--------------------------------|
| 生態保護 用地 Land for Ecological Conservation | 國土保安 用地 Land for Protection & Conservation | 墳墓 用地 Cemetery Land | 特定目的 事業用地 Land for Special Enterprise | 暫未編定 用地 Not- Specified | 其他 用地 Others | |
| - | - | - | - | - | - | 1,323.5106 |
| - | - | - | - | - | - | 1,368.0424 |
| - | - | - | - | - | - | 31.7936 |
| - | - | - | - | - | - | 1,323.5106 |
| - | - | - | - | - | - | 1,368.0424 |
| - | - | - | - | - | - | 31.7936 |
| - | - | - | - | - | - | 1,346.3166 |
| - | - | - | - | - | - | 1,321.2532 |
| - | - | - | - | - | - | 55.7965 |
| - | - | - | - | - | - | 1,344.2823 |
| - | - | - | - | - | - | 1,343.9693 |
| - | - | - | - | - | - | 35.1214 |
| - | - | - | - | - | - | 1,340.9422 |
| - | - | - | - | - | - | 1,347.0723 |
| - | - | - | - | - | - | 35.3125 |
| - | - | - | - | - | - | 1,340.5273 |
| - | - | - | - | - | - | 1,346.3358 |
| - | - | - | - | - | - | 36.4237 |
| - | - | - | - | - | - | 1,341.7569 |
| - | - | - | - | - | - | 1,344.9894 |
| - | - | - | - | - | - | 36.5990 |
| - | - | - | - | - | - | 1,341.7812 |
| - | - | - | - | - | - | 1,344.8281 |
| - | - | - | - | - | - | 36.6272 |
| - | - | - | - | - | - | 1,341.9670 |
| - | - | - | - | - | - | 1,343.7819 |
| - | - | - | - | - | - | 37.5555 |
| - | - | - | - | - | - | 1,344.4871 |
| - | - | - | - | - | - | 1,343.1773 |
| - | - | - | - | - | - | 37.5656 |

Source: Bureau of Land Administration Tainan City Government

表1-3.實施三七五減租後佃農購買耕地面積與戶數

Table 1-3. The Situation of Tenant Farmers after Implementing Rental Reduction to 37.5%

| 年底別 End of Year | 面積 (公頃) Area | | | | 戶數 (戶) No. of Tenants to Purchase the Land (Households) |
|--------------------|--------------|-------------------|--------------------|--------------|--|
| | 合計 Total | 田 Paddy Fields | 旱 Upland Fields | 其他 Others | |
| 民國98年 2009 | - | - | - | - | - |
| 民國99年 2010 | - | - | - | - | - |
| 民國100年 2011 | - | - | - | - | - |
| 民國101年 2012 | - | - | - | - | - |
| 民國102年 2013 | - | - | - | - | - |
| 民國103年 2014 | - | - | - | - | - |
| 民國104年 2015 | - | - | - | - | - |
| 民國105年 2016 | - | - | - | - | - |
| 民國106年 2017 | - | - | - | - | - |
| 民國107年 2018 | - | - | - | - | - |

資料來源：臺南市政府地政局。

Source: Bureau of Land Administration Tainan City Government

表1-4.實施三七五減租成果

Table 1-4. Achievements of Implementing Rental Reduction to 37.5%

| 年底別 End of Year | 佃農戶數 (戶) No. of Tenant Farmers (Households) | 土地筆數 (筆) Land (Cases) | 租約件數 (件) Cases of Leasing Contracts (Cases) | 訂約面積(公頃) Area of Contracts | | | |
|--------------------|---|--------------------------------|--|----------------------------|-------------------|--------------------|--------------|
| | | | | 合計 Total | 田 Paddy Fields | 旱 Upland Fields | 其他 Others |
| 民國98年 2009 | 57 | 125 | 40 | 19.3386 | 2.8208 | 14.0231 | 2.4947 |
| 民國99年 2010 | 56 | 84 | 41 | 12.6096 | 2.1688 | 9.1273 | 1.3135 |
| 民國100年 2011 | 51 | 72 | 37 | 11.6842 | 1.9869 | 8.3838 | 1.3135 |
| 民國101年 2012 | 55 | 64 | 37 | 11.3203 | 1.9858 | 8.0210 | 1.3135 |
| 民國102年 2013 | 53 | 57 | 35 | 11.1870 | 1.9177 | 7.9558 | 1.3135 |
| 民國103年 2014 | 50 | 54 | 34 | 11.0164 | 1.9177 | 7.7852 | 1.3135 |
| 民國104年 2015 | 43 | 53 | 31 | 9.9374 | 1.9177 | 6.8312 | 1.1885 |
| 民國105年 2016 | 39 | 51 | 28 | 8.5715 | 1.9177 | 5.4653 | 1.1885 |
| 民國106年 2017 | 34 | 46 | 23 | 7.9536 | 1.9177 | 4.8474 | 1.1885 |
| 民國107年 2018 | 37 | 45 | 23 | 7.9535 | 1.9177 | 4.8473 | 1.1885 |

資料來源：臺南市政府地政局。

Source: Bureau of Land Administration Tainan City Government

表1-5.土地徵收面積

單位:公頃

| 年底別 End of Year | 總計 Grand Total | 徵收面積(公頃) | | | | |
|--------------------|-------------------|-----------------|------------------------|--------------------------|---------------------------|---|
| | | 國防事業 Defence | 交通事業 Transportation | 公用事業 Public Utilities | 水利事業 Water Conservancy | 公共衛生及環境保護 事業 Public Health and Environmental Protection |
| 民國98年 2009 | 11.3017 | - | 11.3017 | - | - | - |
| 民國99年 2010 | 0.0351 | - | 0.0351 | - | - | - |
| 民國100年 2011 | 0.1121 | - | 0.1121 | - | - | - |
| 民國101年 2012 | - | - | - | - | - | - |
| 民國102年 2013 | - | - | - | - | - | - |
| 民國103年 2014 | 0.0423 | - | 0.0411 | - | - | - |
| 民國104年 2015 | 0.0404 | - | 0.0404 | - | - | - |
| 民國105年 2016 | 0.0015 | - | - | - | - | - |
| 民國106年 2017 | 8.3976 | - | - | - | - | - |
| 民國107年 2018 | 0.0301 | - | 0.0301 | - | - | - |

資料來源：臺南市政府地政局。

Table 1-5. Area of Land Purchased by Government

Unit:Hectare

| Area of Land Purchased by Government (Ha.) | | | | | 以補償費用分(新臺幣元)By Compensation(NT\$) | | | |
|--|-----------------------|----------------|-------------------|--------|-----------------------------------|----------------------------|---|--------|
| 政府機關、地方自治機關及其他公共建築 | 教育、學術及文化事業 | 社會福利事業 | 國營事業 | 其他 | 合計 | 地價補償 | 改良物補償(含遷移費) | 其他 |
| Government Organ, Local Self-government Organ, and Other Public Building | Education and Culture | Social Welfare | National Business | Others | Total | Compensation of Land Price | Improved Properties (Removal Fees Included) | Others |
| - | - | - | - | - | - | - | - | - |
| - | - | - | - | - | - | - | - | - |
| - | - | - | - | - | - | - | - | - |
| - | - | - | - | - | - | - | - | - |
| - | - | - | - | 0.0012 | 15,899,310 | 15,382,819 | 516,491 | - |
| - | - | - | - | - | 15,057,831 | 15,047,000 | 10,831 | - |
| - | - | - | - | 0.0015 | 457,380 | 457,380 | - | - |
| - | - | - | - | 8.3976 | 117,233,706 | 117,102,871 | 130,835 | - |
| - | - | - | - | - | 3,890,194 | 3,890,194 | - | - |

Source:Bureau of Land Administration Tainan City Government

貳、人 口

II. POPULATION

貳、人口

一、總人口

民國 107 年底，本區總人口數為 124,824 人，其中男性 61,713 人，女性 63,111 人。人口分佈以開南里 6,612 人占 5.30% 為最多，明德里 1,053 人占 0.84% 為最少；人口密度全區平均每平方公里 4,577.66 人。

二、人口動態

由本區戶籍動態登記資料顯示，民國 107 年底人口數 124,824 較 106 年底 125,394 減少 570 人，其中自然因素減少 221 人(出生人數 778 人，死亡人數 999 人)，社會因素減少 349 人(遷入人數 4,724 人，遷出人數 5,073 人)。

本區人口動態

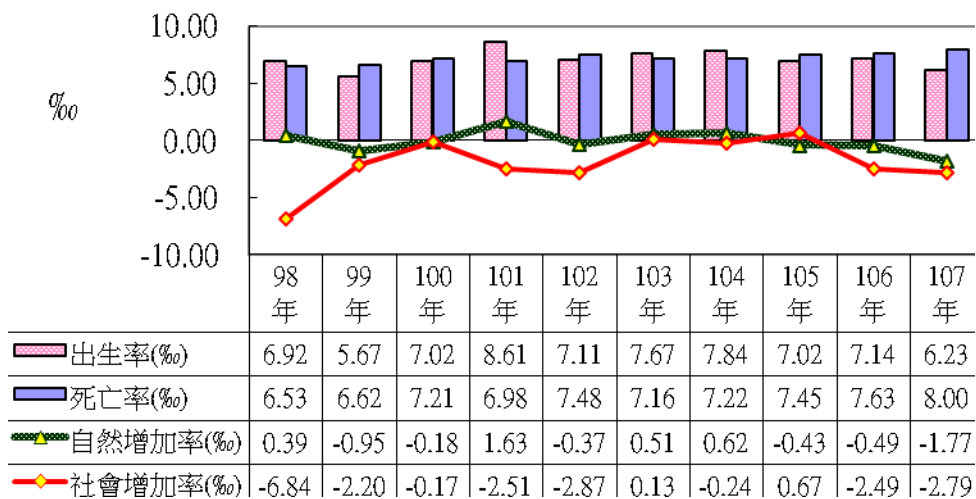

三、年齡分配

本區民國 107 年底人口年齡分配，0-14 歲幼年人口有 12,683 人占本區總人口之 10.16%，15-64 歲壯年人口有 91,768 人占本區總人口之 73.52%，65 歲以上老年人口有 20,373 人，占本區總人口之 16.32%。

本區人口年齡分配

民國107年底

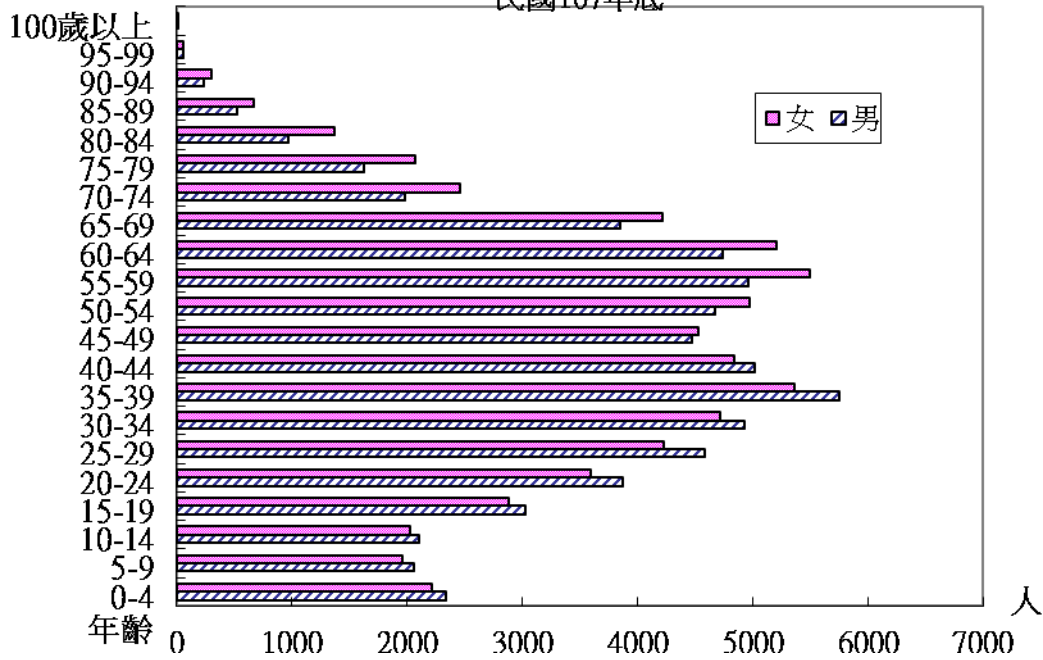

四、教育程度

107 年底全區 124,824 人中，滿 15 歲以上人口為 112,141 人，其中受大專以上教育者 47,485 人占 42.34%，受高中(職)、初中教育者 46,927 人占 41.85%，受小學教育者 15,874 人占 14.16%，自修者 477 人占 0.43%，不識字者 1,378 人占 1.23%。

五、婚姻狀況

本市 107 年底現住總人口為 124,824 人，其中未婚者有 53,824 人，占 43.12%，未婚男性 28,817 人，未婚女性 25,007 人；有配偶者有 52,902 人，占全市人口 42.38%，其中男性 26,650 人，女性 26,252 人；離婚者 10,251 人，占全市人口 8.21%，其中男性 4,756 人，女性 5,495 人；喪偶者 7,847 人，占全市人口 6.29%，其中男性 1,490 人，女性 6,357 人。

表2-1.現住戶數、人口密度及性比例

| 年底及里別 | 面積(平方公里) | 村里數 | 鄰數 | 現住戶口 | |
|-----------------------|------------------------|----------|---------------|-----------------------------------|----------|
| | | | | 戶數(戶) | 人口數(人) |
| End of Year & Village | Area(km ²) | Villages | Neighborhoods | No. of Households (Households) | 合計 Total |
| 民國 98 年 2009 | 27.2681 | 39 | 845 | 42,769 | 126,571 |
| 民國 99 年 2010 | 27.2681 | 39 | 845 | 43,344 | 126,173 |
| 民國 100 年 2011 | 27.2681 | 39 | 845 | 43,770 | 126,129 |
| 民國 101 年 2012 | 27.2681 | 39 | 845 | 44,122 | 126,018 |
| 民國 102 年 2013 | 27.2681 | 39 | 845 | 44,335 | 125,611 |
| 民國 103 年 2014 | 27.2681 | 39 | 832 | 44,706 | 125,691 |
| 民國 104 年 2015 | 27.2681 | 39 | 831 | 44,941 | 125,738 |
| 民國 105 年 2016 | 27.2681 | 39 | 832 | 45,345 | 125,768 |
| 民國 106 年 2017 | 27.2681 | 39 | 834 | 45,710 | 125,394 |
| 民國 107 年 2018 | 27.2681 | 37 | 624 | 46,099 | 124,824 |
| 大成里 Dacheng | 0.3063 | 1 | 11 | 787 | 1,632 |
| 大忠里 Dazhong | 0.4831 | 1 | 25 | 1,972 | 5,078 |
| 大林里 Dalin | 0.5375 | 1 | 14 | 1,076 | 2,539 |
| 大恩里 Daen | 4.4848 | 1 | 22 | 1,482 | 3,830 |
| 文南里 Wennan | 0.3509 | 1 | 23 | 2,068 | 5,815 |
| 文華里 Wenhua | 0.1853 | 1 | 18 | 1,324 | 3,732 |
| 塩埕里 Yancheng | 0.3468 | 1 | 22 | 1,531 | 4,252 |
| 永寧里 Yongning | 0.3871 | 1 | 14 | 648 | 2,032 |
| 田寮里 Tianliao | 0.2033 | 1 | 21 | 1,411 | 3,618 |
| 光明里 Guangming | 0.1604 | 1 | 25 | 1,798 | 4,794 |
| 再興里 Zaixing | 0.1167 | 1 | 13 | 995 | 2,629 |
| 同安里 Tongan | 0.6986 | 1 | 13 | 782 | 2,584 |
| 竹溪里 Zhuxi | 0.3986 | 1 | 10 | 797 | 1,828 |
| 佛壇里 Fotan | 0.6919 | 1 | 14 | 926 | 3,061 |
| 府南里 Funan | 0.4514 | 1 | 24 | 1,932 | 5,577 |
| 明亮里 Mingliang | 0.1647 | 1 | 19 | 1,426 | 4,190 |
| 明德里 Mingde | 0.7450 | 1 | 6 | 555 | 1,053 |
| 明興里 Mingxing | 0.1786 | 1 | 18 | 1,337 | 3,871 |
| 松安里 Songan | 0.7937 | 1 | 12 | 638 | 2,111 |
| 金華里 Jinhua | 0.2796 | 1 | 30 | 2,201 | 5,714 |
| 南都里 Nandou | 0.6331 | 1 | 12 | 1,391 | 3,094 |
| 南華里 Nanhua | 0.1043 | 1 | 16 | 1,067 | 2,776 |
| 建南里 Jiannan | 1.8709 | 1 | 24 | 1,914 | 5,911 |
| 省躬里 Shenggong | 1.3044 | 1 | 17 | 1,350 | 4,121 |
| 郡南里 Junnan | 0.2633 | 1 | 19 | 1,394 | 4,134 |
| 國宅里 Guozhai | 0.2468 | 1 | 18 | 1,281 | 3,410 |
| 喜北里 Xibei | 0.8938 | 1 | 14 | 849 | 2,526 |
| 喜東里 Xidong | 2.8463 | 1 | 13 | 812 | 2,441 |
| 喜南里 Xinan | 0.3484 | 1 | 11 | 496 | 1,397 |
| 開南里 Kainan | 0.2272 | 1 | 21 | 2,484 | 6,612 |
| 新生里 Xincheng | 0.2546 | 1 | 19 | 1,926 | 3,783 |
| 新昌里 Xinchang | 0.1252 | 1 | 13 | 1,080 | 2,523 |
| 新興里 Xinxing | 0.1941 | 1 | 18 | 1,221 | 3,124 |
| 彰南里 Zhangnan | 2.7835 | 1 | 12 | 671 | 1,854 |
| 廣州里 Guangzhou | 0.5977 | 1 | 15 | 970 | 2,562 |
| 興農里 Xingnong | 1.3276 | 1 | 12 | 803 | 2,586 |
| 鯤鯨里 Kunni | 2.4035 | 1 | 16 | 704 | 2,030 |

資料來源：臺南市政府民政局。

Table 2-1. Resident Households, Population Density and Sex Ratio

| Resident Households and Population | | 戶量 (人/戶) | 人口密度 (每平方公里人數) | 性比例 (每百女子所當男子數) |
|------------------------------------|----------|--|--|----------------------------|
| No. of Population (Persons) | | | | |
| 男 Male | 女 Female | Mean Size of Households (Persons/ Households) | Population Density (Persons per km ²) | Sex Ratio (Female =100) |
| 63,608 | 62,963 | 2.96 | 4,641.72 | 101.02 |
| 63,286 | 62,887 | 2.91 | 4,627.13 | 100.63 |
| 63,191 | 62,938 | 2.88 | 4,625.51 | 100.40 |
| 63,011 | 63,007 | 2.86 | 4,621.44 | 100.01 |
| 62,597 | 63,014 | 2.83 | 4,606.52 | 99.34 |
| 62,488 | 63,203 | 2.81 | 4,609.45 | 98.87 |
| 62,473 | 63,265 | 2.80 | 4,611.18 | 98.75 |
| 62,396 | 63,372 | 2.77 | 4,612.28 | 98.46 |
| 62,105 | 63,289 | 2.74 | 4,598.56 | 98.13 |
| 61,713 | 63,111 | 2.71 | 4,577.66 | 97.78 |
| 761 | 871 | 2.07 | 5,328.11 | 87.37 |
| 2,520 | 2,558 | 2.58 | 10,511.48 | 98.51 |
| 1,217 | 1,322 | 2.36 | 4,723.95 | 92.06 |
| 1,874 | 1,956 | 2.58 | 854.00 | 95.81 |
| 2,743 | 3,072 | 2.81 | 16,573.56 | 89.29 |
| 1,805 | 1,927 | 2.82 | 20,144.88 | 93.67 |
| 2,212 | 2,040 | 2.78 | 12,260.67 | 108.43 |
| 1,082 | 950 | 3.14 | 5,249.18 | 113.89 |
| 1,736 | 1,882 | 2.56 | 17,793.30 | 92.24 |
| 2,319 | 2,475 | 2.67 | 29,889.64 | 93.70 |
| 1,256 | 1,373 | 2.64 | 22,530.75 | 91.48 |
| 1,323 | 1,261 | 3.30 | 3,698.88 | 104.92 |
| 859 | 969 | 2.29 | 4,586.52 | 88.65 |
| 1,585 | 1,476 | 3.31 | 4,423.86 | 107.38 |
| 2,710 | 2,867 | 2.89 | 12,355.96 | 94.52 |
| 2,049 | 2,141 | 2.94 | 25,447.30 | 95.70 |
| 515 | 538 | 1.90 | 1,413.41 | 95.72 |
| 1,875 | 1,996 | 2.90 | 21,675.71 | 93.94 |
| 1,140 | 971 | 3.31 | 2,659.77 | 117.40 |
| 2,765 | 2,949 | 2.60 | 20,434.80 | 93.76 |
| 1,658 | 1,436 | 2.22 | 4,886.80 | 115.46 |
| 1,375 | 1,401 | 2.60 | 26,618.59 | 98.14 |
| 3,021 | 2,890 | 3.09 | 3,159.49 | 104.53 |
| 2,096 | 2,025 | 3.05 | 3,159.28 | 103.51 |
| 2,055 | 2,079 | 2.97 | 15,702.21 | 98.85 |
| 1,620 | 1,790 | 2.66 | 13,818.14 | 90.50 |
| 1,294 | 1,232 | 2.98 | 2,826.11 | 105.03 |
| 1,279 | 1,162 | 3.01 | 857.60 | 110.07 |
| 731 | 666 | 2.82 | 4,010.22 | 109.76 |
| 3,225 | 3,387 | 2.66 | 29,103.65 | 95.22 |
| 1,756 | 2,027 | 1.96 | 14,856.50 | 86.63 |
| 1,210 | 1,313 | 2.34 | 20,155.62 | 92.16 |
| 1,487 | 1,637 | 2.56 | 16,092.06 | 90.84 |
| 921 | 933 | 2.76 | 666.06 | 98.71 |
| 1,264 | 1,298 | 2.64 | 4,286.65 | 97.38 |
| 1,333 | 1,253 | 3.22 | 1,947.93 | 106.38 |
| 1,042 | 988 | 2.88 | 844.61 | 105.47 |

Source: Bureau of Civil Affairs Tainan City Government

表2-2.戶籍動態

單位：人

| 年別 Year | 遷入人數 | | | | | | | |
|-------------|----------------|-----------|-------------|-------------------------------------|------------------------|--------------------|---------------------|----------------------|
| | 合計 Total | | | 自外國 From Foreign Countries | 自他省(市) | | | |
| | 計 Sub-total | 男 Male | 女 Female | | 新北市 New Taipei City | 臺北市 Taipei City | 桃園市 Taoyuan City | 臺中市 Taichung City |
| 民國98年 2009 | 5,653 | 2,431 | 3,222 | 197 | - | 93 | ... | - |
| 民國99年 2010 | 5,633 | 2,448 | 3,185 | 180 | - | 111 | ... | - |
| 民國100年 2011 | 5,776 | 2,519 | 3,257 | 174 | 166 | 117 | ... | 127 |
| 民國101年 2012 | 5,322 | 2,261 | 3,061 | 161 | 144 | 93 | ... | 101 |
| 民國102年 2013 | 5,101 | 2,156 | 2,945 | 146 | 134 | 104 | ... | 91 |
| 民國103年 2014 | 5,352 | 2,353 | 2,999 | 176 | 134 | 84 | ... | 125 |
| 民國104年 2015 | 4,760 | 2,066 | 2,694 | 134 | 143 | 133 | 58 | 107 |
| 民國105年 2016 | 4,633 | 2,003 | 2,630 | 156 | 106 | 88 | 56 | 115 |
| 民國106年 2017 | 4,671 | 2,049 | 2,622 | 140 | 138 | 121 | 57 | 97 |
| 民國107年 2018 | 4,724 | 2,055 | 2,669 | 152 | 111 | 105 | 56 | 118 |

資料來源：臺南市政府民政局。

說明：1.因合併升格為直轄市，原“自本省他縣(市)”數字改填列至“臺灣省”。
2.103年桃園縣、市合併升格為直轄市，自桃園市遷入人數、遷出人數104年始有資料。

Table 2-2. Household Registration Movement

Unit : Persons

| Immigrants | | | | | | | | |
|------------------------------|---------------------------|----------------------------|------------------|---|--|--------------------|--------------|--|
| From Other Provinces(Cities) | | | | 自本省他縣(市) From Other C. & City of Province | 自本市他區 From Other Township, City & Dist. | 初設戶籍 First Reg. | 其他 Others | |
| 高雄市 Kaohsiung City | 臺灣省 Taiwan Province | 福建省 Fuchien Province | 其他省(市) Others | | | | | |
| 143 | - | 2 | - | 1,963 | 2,988 | 266 | 1 | |
| 176 | - | 14 | - | 2,122 | 2,887 | 142 | 1 | |
| 905 | - | 20 | - | 501 | 3,658 | 107 | 1 | |
| 682 | 496 | 13 | - | - | 3,518 | 112 | 2 | |
| 612 | 467 | 6 | - | - | 3,443 | 98 | - | |
| 659 | 482 | 10 | - | - | 3,584 | 95 | 3 | |
| 640 | 377 | 17 | - | - | 3,068 | 83 | - | |
| 603 | 315 | 9 | - | - | 3,106 | 79 | - | |
| 624 | 401 | 21 | - | - | 2,998 | 73 | 1 | |
| 582 | 427 | 26 | - | - | 3,058 | 89 | - | |

Source: Bureau of Civil Affairs Tainan City Government

表2-2.戶籍動態(續1)

單位：人

| 年別 Year | 遷出人數 | | | | | | | |
|-------------|----------------|-----------|-------------|-----------------------------------|------------------------|--------------------|---------------------|----------------------|
| | 合計 Total | | | 往外國 To Foreign Countries | 往他省(市) | | | |
| | 計 Sub-total | 男 Male | 女 Female | | 新北市 New Taipei City | 臺北市 Taipei City | 桃園市 Taoyuan City | 臺中市 Taichung City |
| 民國98年 2009 | 1,448 | 625 | 823 | 217 | - | 169 | ... | - |
| 民國99年 2010 | 1,278 | 536 | 742 | 244 | - | 175 | ... | - |
| 民國100年 2011 | 1,196 | 513 | 683 | 213 | 186 | 227 | ... | 161 |
| 民國101年 2012 | 5,638 | 2,464 | 3,174 | 201 | 204 | 162 | ... | 152 |
| 民國102年 2013 | 5,462 | 2,429 | 3,033 | 190 | 173 | 154 | ... | 160 |
| 民國103年 2014 | 5,336 | 2,426 | 2,910 | 191 | 170 | 189 | ... | 144 |
| 民國104年 2015 | 4,791 | 2,072 | 2,719 | 187 | 165 | 146 | 131 | 155 |
| 民國105年 2016 | 4,549 | 1,995 | 2,554 | 185 | 120 | 142 | 112 | 126 |
| 民國106年 2017 | 4,984 | 2,251 | 2,733 | 203 | 134 | 104 | 103 | 162 |
| 民國107年 2018 | 5,073 | 2,272 | 2,801 | 163 | 126 | 143 | 110 | 152 |

資料來源：臺南市政府民政局。

Table 2-2. Household Registration Movement (Cont.1)

Unit : Persons

| Emigrants | | | | | | | | |
|----------------------------|---------------------------|----------------------------|----------------|---|--|-------------------------|--------------|--|
| To Other Provinces(Cities) | | | | 往本省他縣(市) To Other C. & City of Province | 往本市他區 To Other Township, City & Dist | 廢止戶籍 Deleted Reg. | 其他 Others | |
| 高雄市 Kaohsiung City | 臺灣省 Taiwan Province | 福建省 Fuchien Province | 其他省市 Others | | | | | |
| 234 | - | 48 | - | 2,416 | 3,438 | - | - | |
| 208 | - | 19 | - | 2,163 | 3,094 | 6 | 2 | |
| 717 | - | 26 | - | 460 | 3,803 | 2 | 2 | |
| 743 | 458 | 50 | - | - | 3,664 | 2 | 2 | |
| 646 | 490 | 39 | - | - | 3,607 | - | 3 | |
| 559 | 532 | 44 | - | - | 3,502 | 2 | 3 | |
| 650 | 348 | 26 | - | - | 2,980 | 3 | - | |
| 620 | 347 | 26 | - | - | 2,871 | - | - | |
| 598 | 365 | 27 | - | - | 3,285 | 2 | 1 | |
| 546 | 381 | 32 | - | - | 3,415 | 3 | 2 | |

Source: Bureau of Civil Affairs, Tainan City Government.

表2-2.戶籍動態(續完)

單位：人

| 年別 Year | 同一區內住址變更人數 Change Residence | | 出生人數 No. of Births | | | 粗出生率 Crude Birth Rate (‰) | 死亡人數 No. of Deaths | | | 粗死亡率 Crude Death Rate (‰) |
|-------------|--------------------------------|-----------------|-----------------------|-----------|-------------|------------------------------------|-----------------------|-----------|-------------|------------------------------------|
| | 遷入 Immigrants | 遷出 Emigrants | 合計 Total | 男 Male | 女 Female | | 合計 Total | 男 Male | 女 Female | |
| 民國98年 2009 | 3,137 | 3,137 | 253 | 446 | 433 | 6.92 | 829 | 498 | 331 | 6.53 |
| 民國99年 2010 | 3,087 | 3,087 | 215 | 381 | 335 | 5.67 | 836 | 510 | 326 | 6.62 |
| 民國100年 2011 | 2,656 | 2,656 | 288 | 456 | 430 | 7.02 | 909 | 556 | 353 | 7.21 |
| 民國101年 2012 | 2,428 | 2,428 | 1,085 | 568 | 517 | 8.61 | 880 | 545 | 335 | 6.98 |
| 民國102年 2013 | 2,214 | 2,214 | 895 | 450 | 445 | 7.11 | 941 | 591 | 350 | 7.48 |
| 民國103年 2014 | 2,561 | 2,561 | 964 | 495 | 469 | 7.67 | 900 | 531 | 369 | 7.16 |
| 民國104年 2015 | 2,756 | 2,756 | 986 | 540 | 446 | 7.84 | 908 | 549 | 359 | 7.22 |
| 民國105年 2016 | 2,562 | 2,562 | 883 | 452 | 431 | 7.02 | 937 | 537 | 400 | 7.45 |
| 民國106年 2017 | 2,492 | 2,492 | 897 | 464 | 433 | 7.14 | 958 | 553 | 405 | 7.63 |
| 民國107年 2018 | 2,569 | 2,569 | 778 | 392 | 386 | 6.23 | 999 | 567 | 432 | 8.00 |

資料來源：台南市政府民政局。

Source: Bureau

Table 2-2. Household Registration Movement (Cont. End)

Unit : Persons

| 自然增加率 Natural Increase Rate (⁰ / ₁₀₀) | 遷入率 Immigrant Rate (⁰ / ₁₀₀) | 遷出率 Emigrant Rate (⁰ / ₁₀₀) | 社會增加率 Social Increase Rate (⁰ / ₁₀₀) | 結 婚 Marriage | | 離 婚 Divorce | |
|--|--|---|---|-----------------|--|----------------|---|
| | | | | 對數 Couples | 粗結婚率 Crude Marriage Rate (⁰ / ₁₀₀) | 對數 Couples | 粗離婚率 Crude Divorce Rate (⁰ / ₁₀₀) |
| 0.39 | 69.22 | 76.07 | -6.84 | 637 | 5.02 | 312 | 2.46 |
| -0.95 | 69.00 | 71.20 | -2.20 | 766 | 6.06 | 352 | 2.79 |
| -0.18 | 66.84 | 67.01 | -0.17 | 886 | 7.02 | 316 | 2.50 |
| 1.63 | 61.47 | 63.98 | -2.51 | 783 | 7.02 | 266 | 2.50 |
| -0.37 | 58.14 | 61.01 | -2.87 | 794 | 6.31 | 267 | 2.12 |
| 0.51 | 62.98 | 62.85 | 0.13 | 827 | 6.58 | 277 | 2.20 |
| 0.62 | 59.79 | 60.03 | -0.24 | 817 | 6.50 | 277 | 2.20 |
| -0.43 | 57.22 | 56.55 | 0.67 | 802 | 6.38 | 295 | 2.35 |
| -0.49 | 57.04 | 59.53 | -2.49 | 726 | 5.78 | 315 | 2.51 |
| -1.77 | 58.43 | 61.22 | -2.79 | 704 | 5.64 | 262 | 2.10 |

of Civil Affairs, Tainan City Government.

表2-3.現住人口之年齡分配

單位：人

| 年底及里別 End of Year & Village | 總計 Grand Total | 0-4歲 0-4 Years | 5-9歲 5-9 Years | 10-14歲 10-14 Years | 15-19歲 15-19 Years | 20-24歲 20-24 Years | 25-29歲 25-29 Years | 30-34歲 30-34 Years | 35-39歲 35-39 Years | 40-44歲 40-44 Years | 45-49歲 45-49 Years |
|-----------------------------------|----------------------|----------------------|----------------------|--------------------------|--------------------------|--------------------------|--------------------------|--------------------------|--------------------------|--------------------------|--------------------------|
| 民國98年 2009 | 126,571 | 4,292 | 5,003 | 6,633 | 8,570 | 9,719 | 12,039 | 11,074 | 8,985 | 9,454 | 10,562 |
| 男 Male | 63,608 | 2,220 | 2,578 | 3,418 | 4,455 | 5,007 | 6,202 | 5,753 | 4,610 | 4,756 | 5,180 |
| 女 Female | 62,963 | 2,072 | 2,425 | 3,215 | 4,115 | 4,712 | 5,837 | 5,321 | 4,375 | 4,698 | 5,382 |
| 民國99年 2010 | 126,173 | 4,132 | 4,551 | 6,443 | 8,314 | 9,519 | 11,700 | 11,343 | 8,930 | 9,299 | 10,343 |
| 男 Male | 63,286 | 2,148 | 2,348 | 3,307 | 4,313 | 4,893 | 6,030 | 5,944 | 4,579 | 4,720 | 5,054 |
| 女 Female | 62,887 | 1,984 | 2,203 | 3,136 | 4,001 | 4,626 | 5,670 | 5,399 | 4,351 | 4,579 | 5,289 |
| 民國100年 2011 | 126,129 | 4,215 | 4,406 | 6,082 | 7,981 | 9,472 | 11,048 | 11,329 | 9,322 | 9,150 | 10,145 |
| 男 Male | 63,191 | 2,194 | 2,252 | 3,123 | 4,156 | 4,894 | 5,727 | 5,879 | 4,814 | 4,630 | 4,958 |
| 女 Female | 62,938 | 2,021 | 2,154 | 2,959 | 3,825 | 4,578 | 5,321 | 5,450 | 4,508 | 4,520 | 5,187 |
| 民國101年 2012 | 126,018 | 4,364 | 4,271 | 5,602 | 7,752 | 9,311 | 10,430 | 11,519 | 9,562 | 9,083 | 9,819 |
| 男 Male | 63,011 | 2,283 | 2,193 | 2,859 | 4,044 | 4,847 | 5,329 | 5,994 | 4,930 | 4,581 | 4,807 |
| 女 Female | 63,007 | 2,081 | 2,078 | 2,743 | 3,708 | 4,464 | 5,101 | 5,525 | 4,632 | 4,502 | 5,012 |
| 民國102年 2013 | 125,611 | 4,381 | 4,163 | 5,336 | 7,313 | 8,900 | 10,099 | 11,497 | 9,929 | 8,919 | 9,642 |
| 男 Male | 62,597 | 2,274 | 2,131 | 2,714 | 3,790 | 4,630 | 5,158 | 5,991 | 5,153 | 4,472 | 4,751 |
| 女 Female | 63,014 | 2,107 | 2,032 | 2,622 | 3,523 | 4,270 | 4,941 | 5,506 | 4,776 | 4,447 | 4,891 |
| 民國103年 2014 | 125,691 | 4,470 | 4,107 | 5,133 | 7,030 | 8,595 | 9,614 | 11,444 | 10,386 | 8,840 | 9,573 |
| 男 Male | 62,488 | 2,299 | 2,142 | 2,638 | 3,626 | 4,468 | 4,887 | 5,918 | 5,407 | 4,430 | 4,734 |
| 女 Female | 63,203 | 2,171 | 1,965 | 2,495 | 3,404 | 4,127 | 4,727 | 5,526 | 4,979 | 4,410 | 4,839 |
| 民國104年 2015 | 125,738 | 4,701 | 4,007 | 4,746 | 6,847 | 8,375 | 9,336 | 11,084 | 10,791 | 8,837 | 9,451 |
| 男 Male | 62,473 | 2,466 | 2,080 | 2,458 | 3,513 | 4,327 | 4,777 | 5,738 | 5,587 | 4,446 | 4,725 |
| 女 Female | 63,265 | 2,235 | 1,927 | 2,288 | 3,334 | 4,048 | 4,559 | 5,346 | 5,204 | 4,391 | 4,726 |
| 民國105年 2016 | 125,768 | 4,694 | 3,975 | 4,572 | 6,533 | 8,037 | 9,357 | 10,512 | 10,845 | 9,286 | 9,275 |
| 男 Male | 62,396 | 2,435 | 2,067 | 2,336 | 3,348 | 4,187 | 4,795 | 5,422 | 5,598 | 4,690 | 4,632 |
| 女 Female | 63,372 | 2,259 | 1,908 | 2,236 | 3,185 | 3,850 | 4,562 | 5,090 | 5,247 | 4,596 | 4,643 |
| 民國106年 2017 | 125,394 | 4,596 | 4,066 | 4,298 | 6,128 | 7,876 | 9,186 | 9,931 | 11,087 | 9,472 | 9,195 |
| 男 Male | 62,105 | 2,380 | 2,101 | 2,190 | 3,133 | 4,083 | 4,774 | 5,072 | 5,750 | 4,791 | 4,565 |
| 女 Female | 63,289 | 2,216 | 1,965 | 2,108 | 2,995 | 3,793 | 4,412 | 4,859 | 5,337 | 4,681 | 4,630 |
| 民國107年 2018 | 124,824 | 4,546 | 4,012 | 4,125 | 5,909 | 7,453 | 8,799 | 9,634 | 11,106 | 9,855 | 8,999 |
| 男 Male | 61,713 | 2,338 | 2,052 | 2,101 | 3,027 | 3,865 | 4,576 | 4,922 | 5,753 | 5,019 | 4,471 |
| 女 Female | 63,111 | 2,208 | 1,960 | 2,024 | 2,882 | 3,588 | 4,223 | 4,712 | 5,353 | 4,836 | 4,528 |
| 大林里 Dalin | 2,539 | 77 | 79 | 58 | 126 | 155 | 178 | 192 | 188 | 185 | 169 |
| 男 Male | 1,217 | 34 | 41 | 31 | 66 | 77 | 79 | 103 | 92 | 89 | 79 |
| 女 Female | 1,322 | 43 | 38 | 27 | 60 | 78 | 99 | 89 | 96 | 96 | 90 |
| 大恩里 Daen | 3,830 | 114 | 97 | 133 | 178 | 214 | 245 | 262 | 325 | 353 | 307 |
| 男 Male | 1,874 | 58 | 52 | 60 | 93 | 114 | 126 | 136 | 181 | 191 | 153 |
| 女 Female | 1,956 | 56 | 45 | 73 | 85 | 100 | 119 | 126 | 144 | 162 | 154 |

Table 2-3. Resident Population by Age Group

Unit : Persons

| 50-54歲 50-54 Years | 55-59歲 55-59 Years | 60-64歲 60-64 Years | 65-69歲 65-69 Years | 70-74歲 70-74 Years | 75-79歲 75-79 Years | 80-84歲 80-84 Years | 85-89歲 85-89 Years | 90-94歲 90-94 Years | 95-99歲 95-99 Years | 100歲以上 100 Years & Over |
|--------------------------|--------------------------|--------------------------|--------------------------|--------------------------|--------------------------|--------------------------|--------------------------|--------------------------|--------------------------|-------------------------------|
| 10,826 | 9,601 | 5,787 | 4,729 | 3,709 | 2,655 | 1,733 | 905 | 250 | 44 | 1 |
| 5,334 | 4,681 | 2,760 | 2,196 | 1,707 | 1,259 | 885 | 481 | 111 | 15 | - |
| 5,492 | 4,920 | 3,027 | 2,533 | 2,002 | 1,396 | 848 | 424 | 139 | 29 | 1 |
| 10,896 | 9,927 | 6,507 | 4,621 | 3,825 | 2,708 | 1,838 | 956 | 268 | 52 | 1 |
| 5,271 | 4,820 | 3,150 | 2,137 | 1,760 | 1,254 | 922 | 487 | 130 | 19 | - |
| 5,625 | 5,107 | 3,357 | 2,484 | 2,065 | 1,454 | 916 | 469 | 138 | 33 | 1 |
| 10,916 | 10,025 | 7,501 | 4,514 | 3,967 | 2,776 | 1,868 | 1,053 | 311 | 46 | 2 |
| 5,294 | 4,849 | 3,640 | 2,080 | 1,793 | 1,282 | 921 | 523 | 162 | 19 | 1 |
| 5,622 | 5,176 | 3,861 | 2,434 | 2,174 | 1,494 | 947 | 530 | 149 | 27 | 1 |
| 10,903 | 10,237 | 8,157 | 4,624 | 4,121 | 2,914 | 1,884 | 1,077 | 318 | 64 | 6 |
| 5,272 | 4,972 | 3,970 | 2,092 | 1,899 | 1,295 | 909 | 534 | 170 | 30 | 1 |
| 5,631 | 5,265 | 4,187 | 2,532 | 2,222 | 1,619 | 975 | 543 | 148 | 34 | 5 |
| 10,711 | 10,441 | 8,714 | 4,860 | 4,265 | 3,013 | 1,897 | 1,103 | 354 | 67 | 7 |
| 5,135 | 5,051 | 4,223 | 2,244 | 1,931 | 1,321 | 869 | 540 | 185 | 32 | 2 |
| 5,576 | 5,390 | 4,491 | 2,616 | 2,334 | 1,692 | 1,028 | 563 | 169 | 35 | 5 |
| 10,499 | 10,583 | 9,135 | 5,312 | 4,261 | 3,130 | 1,995 | 1,108 | 400 | 70 | 6 |
| 5,010 | 5,154 | 4,378 | 2,451 | 1,920 | 1,389 | 890 | 517 | 199 | 29 | 2 |
| 5,489 | 5,429 | 4,757 | 2,861 | 2,341 | 1,741 | 1,105 | 591 | 201 | 41 | 4 |
| 10,277 | 10,654 | 9,455 | 6,010 | 4,171 | 3,256 | 2,046 | 1,173 | 428 | 87 | 6 |
| 4,911 | 5,110 | 4,530 | 2,834 | 1,872 | 1,442 | 889 | 525 | 199 | 43 | 1 |
| 5,366 | 5,544 | 4,925 | 3,176 | 2,299 | 1,814 | 1,157 | 648 | 229 | 44 | 5 |
| 10,114 | 10,666 | 9,541 | 6,967 | 4,100 | 3,419 | 2,137 | 1,158 | 476 | 97 | 7 |
| 4,846 | 5,091 | 4,578 | 3,303 | 1,854 | 1,503 | 938 | 515 | 207 | 50 | 1 |
| 5,268 | 5,575 | 4,963 | 3,664 | 2,246 | 1,916 | 1,199 | 643 | 269 | 47 | 6 |
| 9,780 | 10,609 | 9,763 | 7,555 | 4,250 | 3,541 | 2,261 | 1,188 | 504 | 93 | 15 |
| 4,720 | 5,054 | 4,697 | 3,597 | 1,859 | 1,592 | 945 | 523 | 231 | 44 | 4 |
| 5,060 | 5,555 | 5,066 | 3,958 | 2,391 | 1,949 | 1,316 | 665 | 273 | 49 | 11 |
| 9,632 | 10,444 | 9,937 | 8,054 | 4,439 | 3,692 | 2,334 | 1,195 | 530 | 115 | 14 |
| 4,665 | 4,953 | 4,738 | 3,846 | 1,981 | 1,627 | 962 | 525 | 233 | 54 | 5 |
| 4,967 | 5,491 | 5,199 | 4,208 | 2,458 | 2,065 | 1,372 | 670 | 297 | 61 | 9 |
| 199 | 221 | 207 | 187 | 114 | 81 | 65 | 34 | 20 | 4 | - |
| 85 | 98 | 107 | 90 | 52 | 38 | 25 | 20 | 9 | 2 | - |
| 114 | 123 | 100 | 97 | 62 | 43 | 40 | 14 | 11 | 2 | - |
| 271 | 264 | 342 | 287 | 162 | 128 | 79 | 43 | 22 | 3 | 1 |
| 138 | 115 | 149 | 126 | 60 | 56 | 33 | 24 | 7 | 1 | 1 |
| 133 | 149 | 193 | 161 | 102 | 72 | 46 | 19 | 15 | 2 | - |

表2-3.現住人口之年齡分配(續1)

單位：人

| 年底及里別 End of Year & Village | 總計 Grand Total | 0-4歲 0-4 Years | 5-9歲 5-9 Years | 10-14歲 10-14 Years | 15-19歲 15-19 Years | 20-24歲 20-24 Years | 25-29歲 25-29 Years | 30-34歲 30-34 Years | 35-39歲 35-39 Years | 40-44歲 40-44 Years | 45-49歲 45-49 Years |
|-----------------------------------|----------------------|----------------------|----------------------|--------------------------|--------------------------|--------------------------|--------------------------|--------------------------|--------------------------|--------------------------|--------------------------|
| 文華里 Wenhua | 3,732 | 120 | 114 | 109 | 169 | 244 | 286 | 272 | 311 | 255 | 273 |
| 男 Male | 1,805 | 68 | 64 | 53 | 91 | 133 | 146 | 138 | 158 | 120 | 128 |
| 女 Female | 1,927 | 52 | 50 | 56 | 78 | 111 | 140 | 134 | 153 | 135 | 145 |
| 鹽埕里 Yancheng | 4,252 | 135 | 133 | 146 | 184 | 268 | 301 | 317 | 351 | 315 | 317 |
| 男 Male | 2,212 | 81 | 69 | 146 | 94 | 143 | 172 | 170 | 200 | 166 | 156 |
| 女 Female | 2,040 | 54 | 64 | 146 | 90 | 125 | 129 | 147 | 151 | 149 | 161 |
| 永寧里 Yongning | 2,032 | 72 | 62 | 146 | 118 | 129 | 110 | 159 | 151 | 151 | 156 |
| 男 Male | 1,082 | 34 | 28 | 146 | 66 | 65 | 55 | 93 | 83 | 80 | 89 |
| 女 Female | 950 | 38 | 34 | 146 | 52 | 64 | 55 | 66 | 68 | 71 | 67 |
| 田寮里 Tianliao | 3,618 | 117 | 115 | 103 | 151 | 215 | 239 | 246 | 296 | 274 | 254 |
| 男 Male | 1,736 | 63 | 58 | 49 | 83 | 115 | 127 | 111 | 142 | 126 | 119 |
| 女 Female | 1,882 | 54 | 57 | 54 | 68 | 100 | 112 | 135 | 154 | 148 | 135 |
| 光明里 Guangming | 4,794 | 179 | 148 | 145 | 195 | 292 | 372 | 388 | 401 | 369 | 351 |
| 男 Male | 2,319 | 92 | 71 | 73 | 91 | 145 | 184 | 197 | 196 | 193 | 186 |
| 女 Female | 2,475 | 87 | 77 | 72 | 104 | 147 | 188 | 191 | 205 | 176 | 165 |
| 再興里 Zaixing | 2,629 | 83 | 101 | 82 | 119 | 146 | 191 | 182 | 205 | 211 | 187 |
| 男 Male | 1,256 | 36 | 52 | 48 | 58 | 67 | 106 | 90 | 107 | 97 | 94 |
| 女 Female | 1,373 | 47 | 49 | 34 | 61 | 79 | 85 | 92 | 98 | 114 | 93 |
| 同安里 Tongan | 2,584 | 124 | 103 | 116 | 139 | 180 | 195 | 179 | 235 | 216 | 176 |
| 男 Male | 1,323 | 66 | 51 | 63 | 77 | 97 | 106 | 84 | 123 | 115 | 98 |
| 女 Female | 1,261 | 58 | 52 | 53 | 62 | 83 | 89 | 95 | 112 | 101 | 78 |
| 竹溪里 Zhuxi | 1,828 | 37 | 36 | 56 | 105 | 116 | 121 | 123 | 117 | 148 | 128 |
| 男 Male | 859 | 21 | 20 | 37 | 59 | 53 | 61 | 71 | 56 | 65 | 58 |
| 女 Female | 969 | 16 | 16 | 19 | 46 | 63 | 60 | 52 | 61 | 83 | 70 |
| 佛壇里 Fotan | 3,061 | 153 | 141 | 155 | 181 | 221 | 203 | 253 | 292 | 286 | 216 |
| 男 Male | 1,585 | 87 | 80 | 83 | 99 | 110 | 102 | 130 | 159 | 143 | 113 |
| 女 Female | 1,476 | 66 | 61 | 72 | 82 | 111 | 101 | 123 | 133 | 143 | 103 |
| 府南里 Funan | 5,577 | 205 | 203 | 146 | 243 | 284 | 419 | 451 | 525 | 524 | 347 |
| 男 Male | 2,710 | 102 | 100 | 146 | 128 | 153 | 208 | 212 | 284 | 262 | 174 |
| 女 Female | 2,867 | 103 | 103 | 146 | 115 | 131 | 211 | 239 | 241 | 262 | 173 |
| 明亮里 Mingliang | 4,190 | 146 | 159 | 169 | 182 | 250 | 276 | 294 | 399 | 350 | 307 |
| 男 Male | 2,049 | 74 | 83 | 79 | 91 | 126 | 152 | 143 | 212 | 179 | 156 |
| 女 Female | 2,141 | 72 | 76 | 90 | 91 | 124 | 124 | 151 | 187 | 171 | 151 |

Table 2-3. Resident Population by Age Group (Cont.1)

Unit : Persons

| 50-54歲 50-54 Years | 55-59歲 55-59 Years | 60-64歲 60-64 Years | 65-69歲 65-69 Years | 70-74歲 70-74 Years | 75-79歲 75-79 Years | 80-84歲 80-84 Years | 85-89歲 85-89 Years | 90-94歲 90-94 Years | 95-99歲 95-99 Years | 100歲以上 100 Years & Over |
|--------------------------|--------------------------|--------------------------|--------------------------|--------------------------|--------------------------|--------------------------|--------------------------|--------------------------|--------------------------|-------------------------------|
| 308 | 304 | 315 | 240 | 148 | 133 | 89 | 33 | 6 | 3 | - |
| 145 | 144 | 137 | 107 | 67 | 50 | 42 | 12 | 1 | 1 | - |
| 163 | 160 | 178 | 133 | 81 | 83 | 47 | 21 | 5 | 2 | - |
| 338 | 348 | 347 | 299 | 181 | 142 | 92 | 46 | 14 | 3 | - |
| 175 | 164 | 175 | 149 | 91 | 72 | 40 | 19 | 8 | 1 | - |
| 163 | 184 | 172 | 150 | 90 | 70 | 52 | 27 | 6 | 2 | - |
| 169 | 178 | 160 | 125 | 73 | 65 | 51 | 25 | 9 | 2 | - |
| 97 | 103 | 79 | 71 | 32 | 34 | 22 | 7 | 4 | 1 | - |
| 72 | 75 | 81 | 54 | 41 | 31 | 29 | 18 | 5 | 1 | - |
| 294 | 326 | 291 | 268 | 157 | 120 | 92 | 36 | 22 | 2 | - |
| 138 | 148 | 132 | 125 | 76 | 52 | 41 | 17 | 13 | 1 | - |
| 156 | 178 | 159 | 143 | 81 | 68 | 51 | 19 | 9 | 1 | - |
| 373 | 409 | 428 | 317 | 160 | 116 | 94 | 34 | 19 | 4 | - |
| 167 | 193 | 192 | 165 | 68 | 45 | 32 | 21 | 5 | 3 | - |
| 206 | 216 | 236 | 152 | 92 | 71 | 62 | 13 | 14 | 1 | - |
| 218 | 202 | 203 | 168 | 117 | 93 | 87 | 21 | 12 | 1 | - |
| 98 | 90 | 99 | 73 | 46 | 45 | 35 | 11 | 4 | - | - |
| 120 | 112 | 104 | 95 | 71 | 48 | 52 | 10 | 8 | 1 | - |
| 227 | 196 | 155 | 121 | 81 | 70 | 43 | 18 | 9 | 1 | - |
| 114 | 109 | 68 | 63 | 36 | 28 | 15 | 8 | 2 | - | - |
| 113 | 87 | 87 | 58 | 45 | 42 | 28 | 10 | 7 | 1 | - |
| 148 | 159 | 149 | 150 | 71 | 58 | 49 | 37 | 19 | 1 | - |
| 65 | 74 | 62 | 59 | 34 | 20 | 18 | 14 | 11 | 1 | - |
| 83 | 85 | 87 | 91 | 37 | 38 | 31 | 23 | 8 | - | - |
| 203 | 222 | 207 | 138 | 78 | 66 | 25 | 15 | 5 | 1 | - |
| 104 | 113 | 100 | 70 | 43 | 32 | 11 | 5 | - | 1 | - |
| 99 | 109 | 107 | 68 | 35 | 34 | 14 | 10 | 5 | - | - |
| 393 | 465 | 452 | 376 | 185 | 146 | 73 | 38 | 21 | 4 | 1 |
| 177 | 209 | 209 | 178 | 86 | 64 | 28 | 18 | 8 | 1 | - |
| 216 | 256 | 243 | 198 | 99 | 82 | 45 | 20 | 13 | 3 | 1 |
| 300 | 352 | 335 | 275 | 144 | 135 | 60 | 40 | 14 | 3 | - |
| 137 | 163 | 164 | 116 | 64 | 63 | 27 | 12 | 6 | 2 | - |
| 163 | 189 | 171 | 159 | 80 | 72 | 33 | 28 | 8 | 1 | - |

表2-3.現住人口之年齡分配(續2)

單位：人

| 年底及里別 End of Year & Village | 總計 Grand Total | 0-4歲 0-4 Years | 5-9歲 5-9 Years | 10-14歲 10-14 Years | 15-19歲 15-19 Years | 20-24歲 20-24 Years | 25-29歲 25-29 Years | 30-34歲 30-34 Years | 35-39歲 35-39 Years | 40-44歲 40-44 Years | 45-49歲 45-49 Years |
|-----------------------------------|----------------------|----------------------|----------------------|--------------------------|--------------------------|--------------------------|--------------------------|--------------------------|--------------------------|--------------------------|--------------------------|
| 明德里 Mingde | 1,053 | 61 | 30 | 29 | 41 | 50 | 69 | 117 | 111 | 106 | 82 |
| 男 Male | 515 | 25 | 15 | 14 | 21 | 29 | 36 | 57 | 47 | 44 | 43 |
| 女 Female | 538 | 36 | 15 | 15 | 20 | 21 | 33 | 60 | 64 | 62 | 39 |
| 明興里 Mingxing | 3,871 | 148 | 140 | 124 | 188 | 261 | 264 | 300 | 374 | 282 | 271 |
| 男 Male | 1,875 | 70 | 67 | 58 | 95 | 129 | 119 | 154 | 183 | 161 | 123 |
| 女 Female | 1,996 | 78 | 73 | 66 | 93 | 132 | 145 | 146 | 191 | 121 | 148 |
| 松安里 Songan | 2,111 | 90 | 79 | 146 | 126 | 145 | 122 | 138 | 181 | 212 | 153 |
| 男 Male | 1,140 | 48 | 45 | 146 | 64 | 82 | 77 | 59 | 106 | 112 | 79 |
| 女 Female | 971 | 42 | 34 | 146 | 62 | 63 | 45 | 79 | 75 | 100 | 74 |
| 金華里 Jinhua | 5,714 | 190 | 175 | 146 | 326 | 315 | 402 | 403 | 451 | 396 | 476 |
| 男 Male | 2,765 | 99 | 93 | 146 | 155 | 169 | 203 | 202 | 242 | 196 | 215 |
| 女 Female | 2,949 | 91 | 82 | 146 | 171 | 146 | 199 | 201 | 209 | 200 | 261 |
| 南都里 Nandou | 3,094 | 99 | 94 | 146 | 128 | 151 | 222 | 227 | 280 | 239 | 244 |
| 男 Male | 1,658 | 47 | 42 | 146 | 74 | 83 | 124 | 142 | 134 | 144 | 136 |
| 女 Female | 1,436 | 52 | 52 | 146 | 54 | 68 | 98 | 85 | 146 | 95 | 108 |
| 南華里 Nanhua | 2,776 | 99 | 93 | 146 | 123 | 158 | 207 | 249 | 255 | 227 | 184 |
| 男 Male | 1,375 | 46 | 51 | 146 | 53 | 77 | 103 | 124 | 149 | 106 | 100 |
| 女 Female | 1,401 | 53 | 42 | 146 | 70 | 81 | 104 | 125 | 106 | 121 | 84 |
| 建南里 Jiannan | 5,911 | 266 | 193 | 146 | 272 | 383 | 486 | 550 | 531 | 452 | 407 |
| 男 Male | 3,021 | 141 | 100 | 146 | 141 | 206 | 276 | 301 | 266 | 243 | 202 |
| 女 Female | 2,890 | 125 | 93 | 146 | 131 | 177 | 210 | 249 | 265 | 209 | 205 |
| 省躬里 Shenggong | 4,121 | 202 | 158 | 176 | 208 | 264 | 289 | 381 | 452 | 355 | 276 |
| 男 Male | 2,096 | 104 | 84 | 90 | 111 | 131 | 156 | 185 | 240 | 186 | 144 |
| 女 Female | 2,025 | 98 | 74 | 86 | 97 | 133 | 133 | 196 | 212 | 169 | 132 |
| 郡南里 Junnan | 4,134 | 175 | 140 | 146 | 189 | 269 | 327 | 345 | 381 | 318 | 288 |
| 男 Male | 2,055 | 95 | 71 | 146 | 87 | 132 | 183 | 174 | 186 | 156 | 139 |
| 女 Female | 2,079 | 80 | 69 | 146 | 102 | 137 | 144 | 171 | 195 | 162 | 149 |
| 國宅里 Guozhai | 3,410 | 102 | 94 | 103 | 179 | 207 | 233 | 227 | 251 | 262 | 272 |
| 男 Male | 1,620 | 52 | 53 | 38 | 80 | 115 | 121 | 109 | 119 | 127 | 134 |
| 女 Female | 1,790 | 50 | 41 | 65 | 99 | 92 | 112 | 118 | 132 | 135 | 138 |
| 喜北里 Xibei | 2,526 | 74 | 98 | 103 | 136 | 138 | 157 | 187 | 223 | 212 | 211 |
| 男 Male | 1,294 | 40 | 43 | 52 | 80 | 78 | 80 | 106 | 115 | 106 | 107 |
| 女 Female | 1,232 | 34 | 55 | 51 | 56 | 60 | 77 | 81 | 108 | 106 | 104 |

Table 2-3. Resident Population by Age Group (Cont.2)

Unit : Persons

| 50-54歲 50-54 Years | 55-59歲 55-59 Years | 60-64歲 60-64 Years | 65-69歲 65-69 Years | 70-74歲 70-74 Years | 75-79歲 75-79 Years | 80-84歲 80-84 Years | 85-89歲 85-89 Years | 90-94歲 90-94 Years | 95-99歲 95-99 Years | 100歲以上 100 Years & Over |
|--------------------------|--------------------------|--------------------------|--------------------------|--------------------------|--------------------------|--------------------------|--------------------------|--------------------------|--------------------------|-------------------------------|
| 79 | 84 | 60 | 40 | 20 | 20 | 19 | 19 | 10 | 5 | 1 |
| 37 | 43 | 37 | 23 | 8 | 8 | 5 | 11 | 8 | 4 | - |
| 42 | 41 | 23 | 17 | 12 | 12 | 14 | 8 | 2 | 1 | 1 |
| 258 | 330 | 314 | 270 | 122 | 111 | 63 | 32 | 16 | 2 | 1 |
| 128 | 162 | 137 | 129 | 66 | 40 | 24 | 21 | 8 | 1 | - |
| 130 | 168 | 177 | 141 | 56 | 71 | 39 | 11 | 8 | 1 | 1 |
| 171 | 167 | 129 | 111 | 68 | 61 | 41 | 17 | 9 | 1 | - |
| 100 | 100 | 69 | 64 | 28 | 29 | 18 | 6 | 4 | 1 | - |
| 71 | 67 | 60 | 47 | 40 | 32 | 23 | 11 | 5 | - | - |
| 483 | 478 | 439 | 381 | 249 | 226 | 114 | 48 | 12 | 3 | 1 |
| 223 | 231 | 200 | 178 | 108 | 106 | 48 | 16 | 4 | 1 | - |
| 260 | 247 | 239 | 203 | 141 | 120 | 66 | 32 | 8 | 2 | 1 |
| 292 | 307 | 290 | 195 | 91 | 65 | 41 | 22 | 10 | 1 | - |
| 148 | 175 | 141 | 108 | 42 | 32 | 18 | 10 | 3 | - | - |
| 144 | 132 | 149 | 87 | 49 | 33 | 23 | 12 | 7 | 1 | - |
| 213 | 247 | 254 | 178 | 74 | 65 | 37 | 13 | 5 | 1 | - |
| 96 | 125 | 128 | 84 | 32 | 24 | 18 | 9 | 2 | 1 | - |
| 117 | 122 | 126 | 94 | 42 | 41 | 19 | 4 | 3 | - | - |
| 487 | 513 | 477 | 305 | 175 | 105 | 74 | 24 | 12 | 3 | - |
| 225 | 229 | 254 | 147 | 88 | 55 | 25 | 10 | 6 | - | - |
| 262 | 284 | 223 | 158 | 87 | 50 | 49 | 14 | 6 | 3 | - |
| 254 | 294 | 287 | 225 | 124 | 90 | 51 | 22 | 10 | 3 | - |
| 137 | 152 | 130 | 113 | 55 | 34 | 28 | 9 | 5 | 2 | - |
| 117 | 142 | 157 | 112 | 69 | 56 | 23 | 13 | 5 | 1 | - |
| 312 | 362 | 332 | 235 | 121 | 93 | 57 | 31 | 13 | 2 | - |
| 161 | 170 | 169 | 111 | 57 | 43 | 26 | 14 | 4 | 1 | - |
| 151 | 192 | 163 | 124 | 64 | 50 | 31 | 17 | 9 | 1 | - |
| 288 | 288 | 230 | 223 | 157 | 165 | 76 | 36 | 14 | 2 | 1 |
| 149 | 139 | 110 | 96 | 67 | 56 | 34 | 13 | 6 | 2 | - |
| 139 | 149 | 120 | 127 | 90 | 109 | 42 | 23 | 8 | - | 1 |
| 202 | 176 | 186 | 185 | 82 | 77 | 53 | 19 | 3 | 4 | - |
| 102 | 96 | 84 | 91 | 43 | 34 | 27 | 6 | 3 | 1 | - |
| 100 | 80 | 102 | 94 | 39 | 43 | 26 | 13 | - | 3 | - |

表2-3.現住人口之年齡分配(續完)

單位：人

| 年底及里別 End of Year & Village | 總計 Grand Total | 0-4歲 0-4 Years | 5-9歲 5-9 Years | 10-14歲 10-14 Years | 15-19歲 15-19 Years | 20-24歲 20-24 Years | 25-29歲 25-29 Years | 30-34歲 30-34 Years | 35-39歲 35-39 Years | 40-44歲 40-44 Years | 45-49歲 45-49 Years |
|-----------------------------------|----------------------|----------------------|----------------------|--------------------------|--------------------------|--------------------------|--------------------------|--------------------------|--------------------------|--------------------------|--------------------------|
| 喜東里 Xidong | 2,441 | 106 | 86 | 97 | 139 | 111 | 160 | 172 | 264 | 247 | 209 |
| 男 Male | 1,279 | 53 | 45 | 52 | 65 | 64 | 87 | 98 | 152 | 134 | 115 |
| 女 Female | 1,162 | 53 | 41 | 45 | 74 | 47 | 73 | 74 | 112 | 113 | 94 |
| 喜南里 Xinan | 1,397 | 37 | 28 | 42 | 76 | 86 | 74 | 83 | 115 | 120 | 114 |
| 男 Male | 731 | 17 | 17 | 17 | 35 | 47 | 40 | 37 | 66 | 68 | 60 |
| 女 Female | 666 | 20 | 11 | 25 | 41 | 39 | 34 | 46 | 49 | 52 | 54 |
| 開南里 Kainan | 6,612 | 233 | 248 | 146 | 298 | 392 | 502 | 554 | 694 | 534 | 399 |
| 男 Male | 3,225 | 119 | 133 | 146 | 149 | 197 | 264 | 282 | 361 | 276 | 194 |
| 女 Female | 3,387 | 114 | 115 | 146 | 149 | 195 | 238 | 272 | 333 | 258 | 205 |
| 新生里 Xinsheng | 3,783 | 136 | 79 | 77 | 141 | 199 | 262 | 277 | 308 | 249 | 270 |
| 男 Male | 1,756 | 63 | 44 | 43 | 73 | 96 | 140 | 145 | 162 | 116 | 111 |
| 女 Female | 2,027 | 73 | 35 | 34 | 68 | 103 | 122 | 132 | 146 | 133 | 159 |
| 新昌里 Xinchang | 2,523 | 81 | 65 | 72 | 87 | 147 | 166 | 195 | 216 | 166 | 174 |
| 男 Male | 1,210 | 43 | 29 | 25 | 54 | 79 | 74 | 101 | 125 | 76 | 85 |
| 女 Female | 1,313 | 38 | 36 | 47 | 33 | 68 | 92 | 94 | 91 | 90 | 89 |
| 新興里 Xinxing | 3,124 | 95 | 91 | 84 | 157 | 202 | 228 | 237 | 242 | 229 | 212 |
| 男 Male | 1,487 | 53 | 55 | 41 | 94 | 89 | 107 | 120 | 123 | 115 | 97 |
| 女 Female | 1,637 | 42 | 36 | 43 | 63 | 113 | 121 | 117 | 119 | 114 | 115 |
| 彰南里 Zhangnan | 1,854 | 73 | 54 | 146 | 77 | 96 | 120 | 164 | 173 | 138 | 117 |
| 男 Male | 921 | 42 | 31 | 146 | 35 | 46 | 55 | 89 | 90 | 72 | 57 |
| 女 Female | 933 | 31 | 23 | 146 | 42 | 50 | 65 | 75 | 83 | 66 | 60 |
| 廣州里 Guangzhou | 2,562 | 81 | 74 | 76 | 121 | 163 | 164 | 155 | 205 | 176 | 199 |
| 男 Male | 1,264 | 40 | 35 | 35 | 68 | 86 | 85 | 80 | 108 | 82 | 101 |
| 女 Female | 1,298 | 41 | 39 | 41 | 53 | 77 | 79 | 75 | 97 | 94 | 98 |
| 興農里 Xingnong | 2,586 | 103 | 95 | 109 | 136 | 170 | 205 | 219 | 251 | 195 | 175 |
| 男 Male | 1,333 | 57 | 43 | 58 | 68 | 92 | 109 | 102 | 123 | 117 | 86 |
| 女 Female | 1,253 | 46 | 52 | 51 | 68 | 78 | 96 | 117 | 128 | 78 | 89 |
| 鯤鯨里 Kunni | 2,030 | 70 | 58 | 146 | 93 | 133 | 123 | 131 | 151 | 160 | 163 |
| 男 Male | 1,042 | 29 | 31 | 146 | 45 | 64 | 57 | 74 | 83 | 81 | 94 |
| 女 Female | 988 | 41 | 27 | 146 | 48 | 69 | 66 | 57 | 68 | 79 | 69 |
| 文南里 Wennan | 5,815 | 217 | 179 | 146 | 278 | 349 | 419 | 467 | 539 | 440 | 452 |
| 男 Male | 2,743 | 105 | 82 | 146 | 135 | 193 | 213 | 239 | 254 | 219 | 213 |
| 女 Female | 3,072 | 112 | 97 | 146 | 143 | 156 | 206 | 228 | 285 | 221 | 239 |
| 大成里 Dacheng | 1,632 | 95 | 45 | 45 | 67 | 64 | 97 | 158 | 195 | 143 | 125 |
| 男 Male | 761 | 50 | 17 | 25 | 34 | 29 | 45 | 75 | 96 | 67 | 57 |
| 女 Female | 871 | 45 | 28 | 20 | 33 | 35 | 52 | 83 | 99 | 76 | 68 |
| 大忠里 Dazhong | 5,078 | 151 | 125 | 160 | 233 | 286 | 365 | 380 | 467 | 360 | 338 |
| 男 Male | 2,520 | 84 | 57 | 88 | 115 | 154 | 198 | 189 | 230 | 189 | 176 |
| 女 Female | 2,558 | 67 | 68 | 72 | 118 | 132 | 167 | 191 | 237 | 171 | 162 |

資料來源：臺南市政府民政局。

Table 2-3. Resident Population by Age Group (Cont. End)

Unit : Persons

| 50-54歲 50-54 Years | 55-59歲 55-59 Years | 60-64歲 60-64 Years | 65-69歲 65-69 Years | 70-74歲 70-74 Years | 75-79歲 75-79 Years | 80-84歲 80-84 Years | 85-89歲 85-89 Years | 90-94歲 90-94 Years | 95-99歲 95-99 Years | 100歲以上 100 Years & Over |
|--------------------------|--------------------------|--------------------------|--------------------------|--------------------------|--------------------------|--------------------------|--------------------------|--------------------------|--------------------------|-------------------------------|
| 166 | 172 | 164 | 149 | 74 | 71 | 33 | 14 | 6 | 1 | - |
| 93 | 75 | 86 | 72 | 29 | 35 | 15 | 6 | 2 | 1 | - |
| 73 | 97 | 78 | 77 | 45 | 36 | 18 | 8 | 4 | - | - |
| 107 | 118 | 139 | 90 | 57 | 57 | 21 | 19 | 10 | 4 | - |
| 65 | 61 | 72 | 52 | 25 | 34 | 8 | 7 | 3 | 0 | - |
| 42 | 57 | 67 | 38 | 32 | 23 | 13 | 12 | 7 | 4 | - |
| 480 | 618 | 564 | 409 | 173 | 129 | 86 | 48 | 15 | 7 | - |
| 224 | 259 | 242 | 210 | 76 | 61 | 30 | 24 | 5 | 2 | - |
| 256 | 359 | 322 | 199 | 97 | 68 | 56 | 24 | 10 | 5 | - |
| 273 | 349 | 335 | 298 | 160 | 102 | 77 | 93 | 75 | 22 | 1 |
| 123 | 143 | 158 | 144 | 59 | 28 | 18 | 39 | 37 | 13 | 1 |
| 150 | 206 | 177 | 154 | 101 | 74 | 59 | 54 | 38 | 9 | - |
| 217 | 209 | 204 | 199 | 104 | 95 | 69 | 38 | 15 | 2 | 2 |
| 102 | 87 | 104 | 87 | 42 | 40 | 32 | 20 | 4 | 1 | - |
| 115 | 122 | 100 | 112 | 62 | 55 | 37 | 18 | 11 | 1 | 2 |
| 264 | 292 | 210 | 197 | 134 | 112 | 80 | 44 | 12 | 1 | 1 |
| 114 | 137 | 93 | 81 | 66 | 47 | 34 | 18 | 2 | 1 | - |
| 150 | 155 | 117 | 116 | 68 | 65 | 46 | 26 | 10 | - | 1 |
| 133 | 157 | 160 | 121 | 57 | 81 | 42 | 17 | 7 | 2 | 1 |
| 69 | 72 | 78 | 62 | 28 | 37 | 18 | 7 | 4 | 1 | - |
| 64 | 85 | 82 | 59 | 29 | 44 | 24 | 10 | 3 | 1 | 1 |
| 197 | 222 | 189 | 186 | 117 | 107 | 84 | 38 | 8 | - | - |
| 92 | 114 | 97 | 89 | 52 | 49 | 33 | 14 | 4 | - | - |
| 105 | 108 | 92 | 97 | 65 | 58 | 51 | 24 | 4 | - | - |
| 213 | 202 | 170 | 149 | 68 | 50 | 45 | 24 | 5 | 2 | - |
| 118 | 118 | 83 | 72 | 31 | 24 | 18 | 11 | 2 | 1 | - |
| 95 | 84 | 87 | 77 | 37 | 26 | 27 | 13 | 3 | - | - |
| 183 | 180 | 152 | 128 | 78 | 76 | 54 | 28 | 10 | 4 | - |
| 98 | 108 | 77 | 66 | 37 | 34 | 20 | 10 | 2 | - | - |
| 85 | 72 | 75 | 62 | 41 | 42 | 34 | 18 | 8 | 4 | - |
| 449 | 489 | 494 | 366 | 193 | 165 | 95 | 35 | 9 | 1 | - |
| 205 | 197 | 227 | 157 | 86 | 74 | 40 | 13 | 2 | - | - |
| 244 | 292 | 267 | 209 | 107 | 91 | 55 | 22 | 7 | 1 | - |
| 88 | 118 | 106 | 87 | 58 | 54 | 32 | 27 | 22 | 4 | - |
| 32 | 43 | 47 | 41 | 18 | 30 | 17 | 14 | 18 | 4 | - |
| 56 | 75 | 59 | 46 | 40 | 24 | 15 | 13 | 4 | - | - |
| 382 | 426 | 461 | 376 | 212 | 162 | 91 | 67 | 30 | 6 | - |
| 184 | 194 | 242 | 177 | 83 | 74 | 39 | 29 | 17 | 1 | - |
| 198 | 232 | 219 | 199 | 129 | 88 | 52 | 38 | 13 | 5 | - |

Source: Bureau of Civil Affairs Tainan City Government.

表2-4.現住人口之年齡結構

Table 2-4. Resident Population by Age Structure

| 年底及里別 End of Year & Village | 年齡分配 By Age | | | | | | 扶老比 Old Age Populati- on Ratio | 扶幼比 Young Age Populati- on Ratio | 扶養比 Depend- ency Ratio | 老化指數 Aged- Child Ratio |
|--------------------------------|---|-------------------|---|-------------------|---|-------------------|---|--|---------------------------------|------------------------------|
| | 0-14歲 (人) 0-14 Years (Persons) | 比率 (%) Rate | 15-64歲 (人) 15-64 Years (Persons) | 比率 (%) Rate | 65歲以上 (人) 65 Years & Over (Persons) | 比率 (%) Rate | | | | |
| 民國98年 2009 | 15,928 | 12.58 | 96,617 | 76.33 | 14,026 | 11.08 | 14.52 | 16.49 | 31.00 | 88.06 |
| 民國99年 2010 | 15,126 | 11.99 | 96,778 | 76.70 | 14,269 | 11.31 | 14.74 | 15.63 | 30.37 | 94.33 |
| 民國100年 2011 | 14,703 | 11.66 | 96,889 | 76.82 | 14,537 | 11.53 | 15.00 | 15.18 | 30.18 | 98.87 |
| 民國101年 2012 | 14,237 | 11.30 | 96,773 | 76.79 | 15,008 | 11.91 | 15.51 | 14.71 | 30.22 | 105.42 |
| 民國102年 2013 | 13,880 | 11.05 | 96,165 | 76.56 | 15,566 | 12.39 | 16.19 | 14.43 | 30.62 | 112.15 |
| 民國103年 2014 | 13,710 | 10.91 | 95,699 | 76.14 | 16,282 | 12.95 | 17.01 | 14.33 | 31.34 | 118.76 |
| 民國104年 2015 | 13,454 | 10.70 | 95,107 | 75.64 | 17,177 | 13.66 | 18.06 | 14.15 | 32.21 | 127.67 |
| 民國105年 2016 | 13,241 | 10.53 | 94,166 | 74.87 | 18,361 | 14.60 | 19.50 | 14.06 | 33.56 | 138.67 |
| 民國106年 2017 | 12,960 | 10.34 | 93,027 | 74.19 | 19,407 | 15.48 | 20.86 | 13.93 | 34.79 | 149.75 |
| 民國107年 2018 | 12,683 | 10.16 | 91,768 | 73.52 | 20,373 | 16.32 | 22.20 | 13.82 | 36.02 | 160.63 |
| 大成里 Dacheng | 185 | 11.34 | 1,161 | 71.14 | 286 | 17.52 | 24.63 | 15.93 | 40.57 | 154.59 |
| 大忠里 Dazhong | 436 | 8.59 | 3,698 | 72.82 | 944 | 18.59 | 25.53 | 11.79 | 37.32 | 216.51 |
| 大林里 Dalin | 214 | 8.43 | 1,820 | 71.68 | 505 | 19.89 | 27.75 | 11.76 | 39.51 | 235.98 |
| 大恩里 Daen | 344 | 8.98 | 2,761 | 72.09 | 725 | 18.93 | 26.26 | 12.46 | 38.72 | 210.76 |
| 文南里 Wennan | 575 | 9.89 | 4,376 | 75.25 | 864 | 14.86 | 19.74 | 13.14 | 32.88 | 150.26 |
| 文華里 Wenhua | 343 | 9.19 | 2,737 | 73.34 | 652 | 17.47 | 23.82 | 12.53 | 36.35 | 190.09 |
| 鹽埕里 Yancheng | 389 | 9.15 | 3,086 | 72.58 | 777 | 18.27 | 25.18 | 12.61 | 37.78 | 199.74 |
| 永寧里 Yongning | 201 | 9.89 | 1,481 | 72.88 | 350 | 17.22 | 23.63 | 13.57 | 37.20 | 174.13 |
| 田寮里 Tianliao | 335 | 9.26 | 2,586 | 71.48 | 697 | 19.26 | 26.95 | 12.95 | 39.91 | 208.06 |
| 光明里 Guangming | 472 | 9.85 | 3,578 | 74.63 | 744 | 15.52 | 20.79 | 13.19 | 33.99 | 157.63 |
| 再興里 Zaixing | 266 | 10.12 | 1,864 | 70.90 | 499 | 18.98 | 26.77 | 14.27 | 41.04 | 187.59 |
| 同安里 Tongan | 343 | 13.27 | 1,898 | 73.45 | 343 | 13.27 | 18.07 | 18.07 | 36.14 | 100.00 |
| 竹溪里 Zhuxi | 129 | 7.06 | 1,314 | 71.88 | 385 | 21.06 | 29.30 | 9.82 | 39.12 | 298.45 |
| 佛壇里 Fotan | 449 | 14.67 | 2,284 | 74.62 | 328 | 10.72 | 14.36 | 19.66 | 34.02 | 73.05 |
| 府南里 Funan | 630 | 11.30 | 4,103 | 73.57 | 844 | 15.13 | 20.57 | 15.35 | 35.92 | 133.97 |
| 明亮里 Mingliang | 474 | 11.31 | 3,045 | 72.67 | 671 | 16.01 | 22.04 | 15.57 | 37.60 | 141.56 |
| 明德里 Mingde | 120 | 11.40 | 799 | 75.88 | 134 | 12.73 | 16.77 | 15.02 | 31.79 | 111.67 |
| 明興里 Mingxing | 412 | 10.64 | 2,842 | 73.42 | 617 | 15.94 | 21.71 | 14.50 | 36.21 | 149.76 |
| 松安里 Songan | 259 | 12.27 | 1,544 | 73.14 | 308 | 14.59 | 19.95 | 16.77 | 36.72 | 118.92 |
| 金華里 Jinhua | 511 | 8.94 | 4,169 | 72.96 | 1,034 | 18.10 | 24.80 | 12.26 | 37.06 | 202.35 |
| 南都里 Nandou | 289 | 9.34 | 2,380 | 76.92 | 425 | 13.74 | 17.86 | 12.14 | 30.00 | 147.06 |
| 南華里 Nanhua | 286 | 10.30 | 2,117 | 76.26 | 373 | 13.44 | 17.62 | 13.51 | 31.13 | 130.42 |
| 建南里 Jiannan | 655 | 11.08 | 4,558 | 77.11 | 698 | 11.81 | 15.31 | 14.37 | 29.68 | 106.56 |
| 省躬里 Shenggong | 536 | 13.01 | 3,060 | 74.25 | 525 | 12.74 | 17.16 | 17.52 | 34.67 | 97.95 |
| 郡南里 Junnan | 459 | 11.10 | 3,123 | 75.54 | 552 | 13.35 | 17.68 | 14.70 | 32.37 | 120.26 |
| 國宅里 Guozhai | 299 | 8.77 | 2,437 | 71.47 | 674 | 19.77 | 27.66 | 12.27 | 39.93 | 225.42 |
| 喜北里 Xibei | 275 | 10.89 | 1,828 | 72.37 | 423 | 16.75 | 23.14 | 15.04 | 38.18 | 153.82 |
| 喜東里 Xidong | 289 | 11.84 | 1,804 | 73.90 | 348 | 14.26 | 19.29 | 16.02 | 35.31 | 120.42 |
| 喜南里 Xinan | 107 | 7.66 | 1,032 | 73.87 | 258 | 18.47 | 25.00 | 10.37 | 35.37 | 241.12 |
| 開南里 Kainan | 710 | 10.74 | 5,035 | 76.15 | 867 | 13.11 | 17.22 | 14.10 | 31.32 | 122.11 |
| 新生里 Xinsheng | 292 | 7.72 | 2,663 | 70.39 | 828 | 21.89 | 31.09 | 10.97 | 42.06 | 283.56 |
| 新昌里 Xinchang | 218 | 8.64 | 1,781 | 70.59 | 524 | 20.77 | 29.42 | 12.24 | 41.66 | 240.37 |
| 新興里 Xinxing | 270 | 8.64 | 2,273 | 72.76 | 581 | 18.60 | 25.56 | 11.88 | 37.44 | 215.19 |
| 彰南里 Zhangnan | 191 | 10.30 | 1,335 | 72.01 | 328 | 17.69 | 24.57 | 14.31 | 38.88 | 171.73 |
| 廣州里 Guangzhou | 231 | 9.02 | 1,791 | 69.91 | 540 | 21.08 | 30.15 | 12.90 | 43.05 | 233.77 |
| 興農里 Xingnong | 307 | 11.87 | 1,936 | 74.86 | 343 | 13.26 | 17.72 | 15.86 | 33.57 | 111.73 |
| 鯤鯨里 Kunni | 182 | 8.97 | 1,469 | 72.36 | 379 | 18.67 | 25.80 | 12.39 | 38.19 | 208.24 |

資料來源：臺南市政府民政局。

Source: Bureau of Civil Affairs Tainan City Government.

表2-5.15歲以上現住人口之教育程度—按年齡別分

單位：人

| 年底及年齡組別 End of Year & Age Group | 性別 Sex | 總計 Grand Total | 識字者 | | | | |
|------------------------------------|-----------|-------------------|-------------|-----------------|--------------------|-----------------|--------------------|
| | | | 合計 Total | 博士 Doctor | | 碩士 Master | |
| | | | | 畢業 Graduated | 肄業 Un-graduated | 畢業 Graduated | 肄業 Un-graduated |
| 民國98年 2009 | 計 Total | 110,643 | 108,421 | 95 | 90 | 2,727 | 1,168 |
| | 男 Male | 55,392 | 55,189 | 70 | 70 | 1,844 | 961 |
| | 女 Female | 55,251 | 53,232 | 25 | 20 | 883 | 477 |
| 民國99年 2010 | 計 Total | 111,047 | 108,910 | 147 | 125 | 2,997 | 1,171 |
| | 男 Male | 55,483 | 55,284 | 113 | 98 | 1,984 | 676 |
| | 女 Female | 55,564 | 53,626 | 34 | 27 | 1,013 | 495 |
| 民國100年 2011 | 計 Total | 111,426 | 109,351 | 288 | 152 | 3,111 | 1,363 |
| | 男 Male | 55,622 | 55,414 | 217 | 121 | 2,028 | 778 |
| | 女 Female | 55,804 | 53,937 | 71 | 31 | 1,083 | 585 |
| 民國101年 2012 | 計 Total | 111,781 | 109,802 | 313 | 168 | 3,385 | 1,508 |
| | 男 Male | 55,676 | 55,483 | 238 | 134 | 2,186 | 865 |
| | 女 Female | 56,105 | 54,319 | 75 | 34 | 1,199 | 643 |
| 民國102年 2013 | 計 Total | 111,731 | 109,852 | 345 | 181 | 3,725 | 1,472 |
| | 男 Male | 55,478 | 55,298 | 265 | 134 | 2,398 | 849 |
| | 女 Female | 56,253 | 54,554 | 80 | 47 | 1,327 | 623 |
| 民國103年 2014 | 計 Total | 111,981 | 110,185 | 373 | 193 | 4,032 | 1,483 |
| | 男 Male | 55,409 | 55,250 | 289 | 141 | 2,566 | 877 |
| | 女 Female | 56,572 | 54,935 | 84 | 52 | 1,466 | 606 |
| 民國104年 2015 | 計 Total | 112,284 | 110,614 | 380 | 205 | 4,271 | 1,463 |
| | 男 Male | 55,469 | 55,326 | 295 | 145 | 2,713 | 837 |
| | 女 Female | 56,815 | 55,288 | 85 | 60 | 1,558 | 626 |
| 民國105年 2016 | 計 Total | 112,527 | 110,969 | 404 | 225 | 4,525 | 1,491 |
| | 男 Male | 55,558 | 55,424 | 314 | 166 | 2,850 | 843 |
| | 女 Female | 56,969 | 55,545 | 90 | 59 | 1,675 | 648 |
| 民國106年 2017 | 計 Total | 112,434 | 110,967 | 407 | 223 | 4,785 | 1,491 |
| | 男 Male | 55,434 | 55,306 | 320 | 160 | 3,004 | 827 |
| | 女 Female | 57,000 | 55,661 | 87 | 63 | 1,781 | 664 |
| 民國107年 2018 | 計 Total | 112,141 | 110,763 | 419 | 227 | 5,005 | 1,500 |
| | 男 Male | 55,222 | 55,104 | 331 | 160 | 3,105 | 838 |
| | 女 Female | 56,919 | 55,659 | 88 | 67 | 1,900 | 662 |

Table 2-5. Educational Attainments of Resident Population Aged 15 and Over
by Age Group

Unit: Persons

| Literate | | | | | | | |
|---------------------------------------|--------------------|-----------------------|--------------------|---------------------|--------------------|----------------------|--|
| 大學 (含獨立學院) University & College | | 專科 Junior College | | | | | |
| | | 二、三年制 2 or 3 Years | | 五年制 5 Years | | | |
| 畢業 Graduated | 肄業 Un-graduated | 畢業 Graduated | 肄業 Un-graduated | 後二年 Last 2 Years | | 前三年 First 3 Years | |
| | | | | 畢業 Graduated | 肄業 Un-graduated | 肄業 Un-graduated | |
| 15,413 | 6,798 | 4,920 | 772 | 4,853 | 374 | 474 | |
| 7,714 | 3,611 | 2,354 | 457 | 2,736 | 215 | 113 | |
| 7,699 | 3,187 | 2,566 | 315 | 2,117 | 159 | 361 | |
| 16,357 | 7,098 | 4,934 | 725 | 4,723 | 387 | 423 | |
| 8,165 | 3,804 | 2,378 | 423 | 2,668 | 220 | 98 | |
| 8,192 | 3,294 | 2,556 | 302 | 2,055 | 167 | 325 | |
| 17,215 | 7,117 | 4,895 | 758 | 4,791 | 394 | 385 | |
| 8,536 | 3,823 | 2,381 | 424 | 2,697 | 218 | 98 | |
| 8,679 | 3,294 | 2,514 | 334 | 2,094 | 176 | 287 | |
| 18,046 | 7,292 | 4,947 | 751 | 4,738 | 375 | 387 | |
| 8,899 | 3,915 | 2,419 | 427 | 2,631 | 223 | 97 | |
| 9,147 | 3,377 | 2,528 | 324 | 2,107 | 152 | 290 | |
| 19,018 | 7,218 | 5,037 | 720 | 4,513 | 348 | 380 | |
| 9,309 | 3,887 | 2,467 | 409 | 2,501 | 206 | 101 | |
| 9,709 | 3,331 | 2,570 | 311 | 2,012 | 142 | 279 | |
| 19,958 | 7,153 | 5,105 | 686 | 4,453 | 333 | 391 | |
| 9,685 | 3,897 | 2,495 | 390 | 2,465 | 195 | 96 | |
| 10,273 | 3,256 | 2,610 | 296 | 1,988 | 138 | 295 | |
| 20,754 | 7,149 | 5,095 | 681 | 4,454 | 304 | 428 | |
| 10,064 | 3,912 | 2,508 | 384 | 2,460 | 185 | 98 | |
| 10,690 | 3,237 | 2,587 | 297 | 1,994 | 119 | 330 | |
| 21,562 | 7,075 | 5,127 | 680 | 4,422 | 296 | 442 | |
| 10,405 | 3,860 | 2,528 | 384 | 2,430 | 182 | 115 | |
| 11,157 | 3,215 | 2,599 | 296 | 1,992 | 114 | 327 | |
| 22,269 | 7,050 | 5,156 | 695 | 4,360 | 287 | 461 | |
| 10,712 | 3,860 | 2,521 | 392 | 2,395 | 174 | 123 | |
| 11,557 | 3,190 | 2,635 | 303 | 1,965 | 113 | 338 | |
| 22,913 | 6,968 | 5,160 | 731 | 4,282 | 280 | 501 | |
| 10,989 | 3,814 | 2,531 | 413 | 2,365 | 169 | 133 | |
| 11,924 | 3,154 | 2,629 | 318 | 1,917 | 111 | 368 | |

表2-5.15歲以上現住人口之教育程度—按年齡別分(續1)

單位：人

| 年底及年齡組別 End of Year & Age Group | 性別 Sex | 識字者 | | | |
|------------------------------------|-----------|--------------------------|--------------------|------------------------------|--------------------|
| | | 高中 Senior High School | | 高職 Vocational High School | |
| | | 畢業 Graduated | 肄業 Un-graduated | 畢業 Graduated | 肄業 Un-graduated |
| 民國98年 2009 | 計 Total | 7,014 | 2,758 | 20,276 | 4,653 |
| | 男 Male | 3,751 | 1,475 | 20,585 | 2,712 |
| | 女 Female | 3,263 | 1,283 | 9,691 | 1,941 |
| 民國99年 2010 | 計 Total | 6,883 | 2,686 | 20,168 | 4,757 |
| | 男 Male | 3,647 | 1,419 | 10,526 | 2,749 |
| | 女 Female | 3,236 | 1,267 | 9,642 | 2,008 |
| 民國100年 2011 | 計 Total | 6,803 | 2,648 | 20,124 | 4,729 |
| | 男 Male | 3,572 | 1,425 | 10,505 | 2,732 |
| | 女 Female | 3,231 | 1,223 | 9,619 | 1,997 |
| 民國101年 2012 | 計 Total | 6,681 | 2,658 | 19,970 | 4,537 |
| | 男 Male | 3,490 | 1,412 | 10,409 | 2,607 |
| | 女 Female | 3,191 | 1,246 | 9,561 | 1,930 |
| 民國102年 2013 | 計 Total | 6,353 | 2,536 | 20,242 | 4,458 |
| | 男 Male | 3,282 | 1,353 | 10,513 | 2,578 |
| | 女 Female | 3,071 | 1,183 | 9,729 | 1,880 |
| 民國103年 2014 | 計 Total | 6,195 | 2,411 | 20,430 | 4,270 |
| | 男 Male | 3,169 | 1,273 | 10,579 | 2,482 |
| | 女 Female | 3,026 | 1,138 | 9,851 | 1,788 |
| 民國104年 2015 | 計 Total | 6,195 | 2,438 | 20,463 | 4,165 |
| | 男 Male | 3,133 | 1,286 | 10,584 | 2,400 |
| | 女 Female | 3,062 | 1,152 | 9,879 | 1,765 |
| 民國105年 2016 | 計 Total | 6,159 | 2,453 | 20,501 | 4,135 |
| | 男 Male | 3,094 | 1,274 | 10,636 | 2,383 |
| | 女 Female | 3,065 | 1,179 | 9,865 | 1,752 |
| 民國106年 2017 | 計 Total | 6,116 | 2,392 | 20,428 | 4,029 |
| | 男 Male | 3,067 | 1,250 | 10,588 | 2,353 |
| | 女 Female | 3,049 | 1,142 | 9,840 | 1,676 |
| 民國107年 2018 | 計 Total | 6,095 | 2,264 | 20,378 | 3,891 |
| | 男 Male | 3,032 | 1,206 | 10,537 | 2,272 |
| | 女 Female | 3,063 | 1,058 | 9,841 | 1,619 |

Table 2-5. Educational Attainments of Resident Population Aged 15 and Over
by Age Group (Cont. 1)

Unit: Persons

| Literate | | | | | | | 不識 字者 Illiterate |
|--------------------------------|--------------------|-----------------------------------|--------------------|----------------------|--------------------|------------------|------------------------|
| 國(初中) Junior High School | | 初職 Junior Vocational School | | 小學 Primary School | | 自修 Self-Study | |
| 畢業 Graduated | 肄業 Un-graduated | 畢業 Graduated | 肄業 Un-graduated | 畢業 Graduated | 肄業 Un-graduated | | |
| 13,751 | 1,664 | 321 | 56 | 17,480 | 2,075 | 689 | 2,222 |
| 7,279 | 932 | 170 | 38 | 7,531 | 675 | 166 | 203 |
| 6,472 | 732 | 151 | 18 | 9,949 | 1,400 | 523 | 2,019 |
| 13,410 | 1,678 | 313 | 51 | 17,136 | 2,079 | 662 | 2,137 |
| 7,055 | 936 | 163 | 37 | 7,300 | 669 | 156 | 199 |
| 6,355 | 742 | 150 | 14 | 9,836 | 1,410 | 506 | 1,938 |
| 13,168 | 1,688 | 308 | 51 | 16,707 | 2,019 | 637 | 2,075 |
| 6,907 | 924 | 159 | 37 | 7,039 | 651 | 142 | 208 |
| 6,261 | 764 | 149 | 14 | 9,668 | 1,368 | 495 | 1,867 |
| 13,081 | 1,697 | 297 | 50 | 16,359 | 1,953 | 609 | 1,979 |
| 6,802 | 958 | 150 | 36 | 6,848 | 603 | 134 | 193 |
| 6,279 | 739 | 147 | 14 | 9,511 | 1,350 | 475 | 1,786 |
| 12,815 | 1,584 | 289 | 51 | 16,063 | 1,923 | 581 | 1,879 |
| 6,643 | 883 | 147 | 37 | 6,633 | 584 | 119 | 180 |
| 6,172 | 701 | 142 | 14 | 9,430 | 1,339 | 462 | 1,699 |
| 12,683 | 1,595 | 291 | 56 | 15,678 | 1,849 | 567 | 1,796 |
| 6,546 | 866 | 146 | 40 | 6,404 | 534 | 115 | 159 |
| 6,137 | 729 | 145 | 16 | 9,274 | 1,315 | 452 | 1,637 |
| 12,508 | 1,497 | 278 | 56 | 15,308 | 1,972 | 550 | 1,670 |
| 6,441 | 809 | 138 | 40 | 6,188 | 598 | 108 | 143 |
| 6,067 | 688 | 140 | 16 | 9,120 | 1,374 | 442 | 1,527 |
| 12,376 | 1,418 | 276 | 53 | 14,930 | 1,891 | 528 | 1,558 |
| 6,347 | 775 | 140 | 37 | 5,993 | 568 | 100 | 134 |
| 6,029 | 643 | 136 | 16 | 8,937 | 1,323 | 428 | 1,424 |
| 12,220 | 1,368 | 270 | 51 | 14,534 | 1,872 | 503 | 1,467 |
| 6,244 | 721 | 136 | 36 | 5,771 | 559 | 93 | 128 |
| 5,976 | 647 | 134 | 15 | 8,763 | 1,313 | 410 | 1,339 |
| 12,078 | 1,413 | 259 | 48 | 14,109 | 1,765 | 477 | 1,378 |
| 6,162 | 744 | 131 | 33 | 5,537 | 521 | 81 | 118 |
| 5,916 | 669 | 128 | 15 | 8,572 | 1,244 | 396 | 1,260 |

表2-5.15歲以上現住人口之教育程度－按年齡別分(續2)

單位：人

| 年底及年齡組別 End of Year & Age Group | 性別 Sex | 總計 Grand Total | 合計 Total | 博士 Doctor | | 碩士 Master | |
|------------------------------------|-------------------------------|---------------------------|--------------------------|-----------------------|-------------------------------|-------------------------|-------------------------|
| | | | | 畢業 Graduated | 肄業 Un-graduated | 畢業 Graduated | 肄業 Un-graduated |
| | | | | 15-19歲 15-19 Years | 計 Total 男 Male 女 Female | 5,909 3,027 2,882 | 5,909 3,027 2,882 |
| 20-24歲 20-24 Years | 計 Total 男 Male 女 Female | 7,453 3,865 3,588 | 7,453 3,865 3,588 | - - - | 1 1 - | 56 33 23 | 359 217 142 |
| 25-29歲 25-29 Years | 計 Total 男 Male 女 Female | 8,799 4,576 4,223 | 8,799 4,576 4,223 | 8 8 - | 33 25 8 | 873 572 301 | 353 193 160 |
| 30-34歲 30-34 Years | 計 Total 男 Male 女 Female | 9,634 4,922 4,712 | 9,633 4,922 4,711 | 33 31 2 | 50 31 19 | 1,151 719 432 | 223 120 103 |
| 35-39歲 35-39 Years | 計 Total 男 Male 女 Female | 11,106 5,753 5,353 | 11,104 5,753 5,351 | 88 67 21 | 38 29 9 | 1,024 621 403 | 200 112 88 |
| 40-44歲 40-44 Years | 計 Total 男 Male 女 Female | 9,855 5,019 4,836 | 9,848 5,013 4,835 | 80 58 22 | 39 26 13 | 701 403 298 | 157 79 78 |
| 45-49歲 45-49 Years | 計 Total 男 Male 女 Female | 8,999 4,471 4,528 | 8,990 4,469 4,521 | 63 45 18 | 37 27 10 | 439 253 186 | 82 41 41 |
| 50-54歲 50-54 Years | 計 Total 男 Male 女 Female | 9,780 4,720 5,060 | 9,769 4,717 5,052 | 40 32 8 | 11 9 2 | 290 182 108 | 68 40 28 |
| 55-59歲 55-59 Years | 計 Total 男 Male 女 Female | 10,444 4,953 5,491 | 10,420 4,945 5,475 | 45 38 7 | 11 8 3 | 172 114 58 | 20 13 7 |
| 60-64歲 60-64 Years | 計 Total 男 Male 女 Female | 9,937 4,738 5,199 | 9,867 4,727 5,140 | 25 20 5 | 4 3 1 | 113 82 31 | 17 14 3 |
| 65歲以上 65 Years of Age and Over | 計 Total 男 Male 女 Female | 20,373 9,233 11,140 | 19,121 9,146 9,975 | 33 30 3 | 3 3 - | 131 101 30 | 14 8 6 |

資料來源：臺南市政府民政局。

Table 2-5. Educational Attainments of Resident Population Aged 15 and Over
by Age Group (Cont. 2)

Unit: Persons

| 大學 (含獨立學院) University & College | | 專科 Junior College | | | | | |
|---------------------------------------|--------------------|-------------------|--------------------|-----|----|-----------|--|
| | | 二、三年制 | | 五年制 | | | |
| 畢業 Graduated | 肄業 Un-graduated | 畢業 Graduated | 肄業 Un-graduated | 後二年 | | 前三年 肄業 | |
| | | | | 畢業 | 肄業 | | |
| - | 1,596 | - | 41 | - | 2 | 381 | |
| - | 780 | - | 35 | - | - | 89 | |
| - | 816 | - | 6 | - | 2 | 292 | |
| 2,142 | 3,260 | 101 | 56 | 132 | 5 | 50 | |
| 942 | 1,718 | 80 | 34 | 23 | 2 | 16 | |
| 1,200 | 1,542 | 21 | 22 | 109 | 3 | 34 | |
| 4,885 | 844 | 114 | 48 | 67 | 6 | 19 | |
| 2,175 | 571 | 79 | 30 | 18 | 1 | 5 | |
| 2,710 | 273 | 35 | 18 | 49 | 5 | 14 | |
| 4,874 | 441 | 257 | 82 | 131 | 7 | 21 | |
| 2,197 | 273 | 154 | 57 | 38 | 4 | 11 | |
| 2,677 | 168 | 103 | 25 | 93 | 3 | 10 | |
| 3,770 | 345 | 843 | 156 | 296 | 54 | 4 | |
| 1,785 | 204 | 360 | 71 | 141 | 27 | 1 | |
| 1,985 | 141 | 483 | 85 | 155 | 27 | 3 | |
| 2,193 | 171 | 1,241 | 110 | 540 | 59 | 8 | |
| 1,069 | 101 | 494 | 62 | 264 | 35 | 3 | |
| 1,124 | 70 | 747 | 48 | 276 | 24 | 5 | |
| 1,313 | 86 | 915 | 85 | 644 | 33 | 4 | |
| 650 | 41 | 432 | 50 | 317 | 23 | - | |
| 663 | 45 | 483 | 35 | 327 | 10 | 4 | |
| 901 | 71 | 513 | 55 | 700 | 41 | 7 | |
| 448 | 34 | 254 | 23 | 416 | 28 | 5 | |
| 453 | 37 | 259 | 32 | 284 | 13 | 2 | |
| 829 | 61 | 358 | 31 | 648 | 32 | 5 | |
| 430 | 38 | 197 | 14 | 396 | 23 | 2 | |
| 399 | 23 | 161 | 17 | 252 | 9 | 3 | |
| 728 | 31 | 269 | 24 | 562 | 23 | 1 | |
| 427 | 18 | 160 | 9 | 366 | 15 | 1 | |
| 301 | 13 | 109 | 15 | 196 | 8 | - | |
| 1,227 | 54 | 497 | 33 | 550 | 19 | - | |
| 844 | 32 | 299 | 23 | 384 | 15 | - | |
| 383 | 22 | 198 | 10 | 166 | 4 | - | |

Source: Bureau of Civil Affairs Tainan City Government.

表2-5.15歲以上現住人口之教育程度－按年齡別分(續完)

單位：人

| 年底及年齡組別 End of Year & Age Group | 性別 Sex | 高中 Senior High School | | 高職 Vocational High School | |
|------------------------------------|-----------|--------------------------|--------------------|------------------------------|--------------------|
| | | 畢業 Graduated | 肄業 Un-graduated | 畢業 Graduated | 肄業 Un-graduated |
| 15-19歲 | 計 Total | 71 | 1,386 | 209 | 1,785 |
| 15-19 Years | 男 Male | 40 | 689 | 136 | 1,028 |
| | 女 Female | 31 | 697 | 73 | 757 |
| 20-24歲 | 計 Total | 129 | 51 | 800 | 240 |
| 20-24Years | 男 Male | 61 | 28 | 514 | 152 |
| | 女 Female | 68 | 23 | 286 | 88 |
| 25-29歲 | 計 Total | 122 | 27 | 1,122 | 193 |
| 25-29Years | 男 Male | 56 | 18 | 659 | 116 |
| | 女 Female | 66 | 9 | 463 | 77 |
| 30-34歲 | 計 Total | 193 | 45 | 1,518 | 298 |
| 30-34Years | 男 Male | 77 | 25 | 870 | 177 |
| | 女 Female | 116 | 20 | 648 | 121 |
| 35-39歲 | 計 Total | 348 | 129 | 2,754 | 322 |
| 35-39Years | 男 Male | 136 | 78 | 1,566 | 192 |
| | 女 Female | 212 | 51 | 1,188 | 130 |
| 40-44歲 | 計 Total | 565 | 82 | 2,658 | 188 |
| 40-44Years | 男 Male | 258 | 47 | 1,424 | 130 |
| | 女 Female | 307 | 35 | 1,234 | 58 |
| 45-49歲 | 計 Total | 778 | 81 | 2,668 | 186 |
| 45-49Years | 男 Male | 386 | 49 | 1,255 | 108 |
| | 女 Female | 392 | 32 | 1,413 | 78 |
| 50-54歲 | 計 Total | 933 | 111 | 2,704 | 217 |
| 50-54Years | 男 Male | 464 | 62 | 1,234 | 110 |
| | 女 Female | 469 | 49 | 1,470 | 107 |
| 55-59歲 | 計 Total | 992 | 134 | 2,352 | 203 |
| 55-59Years | 男 Male | 463 | 79 | 1,031 | 101 |
| | 女 Female | 529 | 55 | 1,321 | 102 |
| 60-64歲 | 計 Total | 815 | 105 | 1,777 | 130 |
| 60-64Years | 男 Male | 447 | 59 | 840 | 75 |
| | 女 Female | 368 | 46 | 937 | 55 |
| 65歲以上 | 計 Total | 1,149 | 113 | 1,816 | 129 |
| 65 Years of Age and Over | 男 Male | 644 | 72 | 1,008 | 83 |
| | 女 Female | 505 | 41 | 808 | 46 |

資料來源：臺南市政府民政局。

Table 2-5. Educational Attainments of Resident Population Aged 15 and Over
by Age Group (Cont. End)

| | | | | | | | | Unit:Persons | |
|--------------------------------|--------------------|-----------------------------------|--------------------|----------------------|--------------------|------------------|------------------------|--------------|--|
| 國(初)中 Junior High School | | 初職 Junior Vocational School | | 小學 Primary School | | 自修 Self-Study | 不識 字者 Illiterate | | |
| 畢業 Graduated | 肄業 Un-graduated | 畢業 Graduated | 肄業 Un-graduated | 畢業 Graduated | 肄業 Un-graduated | | | | |
| 37 | 221 | - | - | 3 | 177 | - | - | | |
| 18 | 110 | - | - | 3 | 99 | - | - | | |
| 19 | 111 | - | - | - | 78 | - | - | | |
| 44 | 21 | - | - | 1 | 5 | - | - | | |
| 31 | 11 | - | - | - | 2 | - | - | | |
| 13 | 10 | - | - | 1 | 3 | - | - | | |
| 69 | 13 | - | - | 2 | 1 | - | - | | |
| 43 | 7 | - | - | - | - | - | - | | |
| 26 | 6 | - | - | 2 | 1 | - | - | | |
| 232 | 45 | - | - | 22 | 10 | - | - | 1 | |
| 119 | 18 | - | - | 1 | - | - | - | - | |
| 113 | 27 | - | - | 21 | 10 | - | - | 1 | |
| 613 | 50 | - | - | 47 | 23 | - | - | 2 | |
| 334 | 24 | - | - | 4 | 1 | - | - | - | |
| 279 | 26 | - | - | 43 | 22 | - | - | 2 | |
| 915 | 60 | - | - | 56 | 25 | - | - | 7 | |
| 524 | 24 | - | - | 6 | 6 | - | - | 6 | |
| 391 | 36 | - | - | 50 | 19 | - | - | 1 | |
| 1,370 | 90 | - | - | 101 | 14 | 1 | - | 9 | |
| 725 | 43 | - | - | 22 | 1 | 1 | - | 2 | |
| 645 | 47 | - | - | 79 | 13 | - | - | 7 | |
| 2,163 | 124 | - | - | 446 | 23 | 2 | - | 13 | |
| 1,039 | 69 | - | - | 125 | 10 | - | - | 4 | |
| 1,124 | 55 | - | - | 321 | 13 | 2 | - | 9 | |
| 2,866 | 199 | 1 | 3 | 1,400 | 53 | 5 | - | 24 | |
| 1,434 | 106 | - | - | 435 | 22 | 1 | - | 8 | |
| 1,432 | 93 | 1 | 3 | 965 | 31 | 4 | - | 16 | |
| 1,947 | 222 | 31 | 11 | 2,823 | 193 | 16 | - | 70 | |
| 996 | 109 | 7 | 5 | 1,019 | 54 | 1 | - | 11 | |
| 951 | 113 | 24 | 6 | 1,804 | 139 | 15 | - | 59 | |
| 1,822 | 368 | 227 | 34 | 9,208 | 1,241 | 453 | - | 1,252 | |
| 899 | 223 | 124 | 28 | 3,922 | 326 | 78 | - | 87 | |
| 923 | 145 | 103 | 6 | 5,286 | 915 | 375 | - | 1,165 | |

Source: Bureau of Civil Affairs Tainan City Government.

表2-6.現住人口之婚姻狀況－按年齡別分

單位：人

| 年底及年齡組別 End of Year & Age Group | 總計 Grand Total | | | 未婚 Unmarried | | | 合計 Total |
|---------------------------------------|-------------------|-----------|-------------|-----------------|-----------|-------------|-------------|
| | 合計 Total | 男 Male | 女 Female | 合計 Total | 男 Male | 女 Female | |
| 民國98年 2009 | 126,571 | 63,608 | 62,963 | 58,475 | 31,445 | 27,030 | 53,407 |
| 民國99年 2010 | 126,173 | 63,286 | 62,887 | 57,881 | 31,099 | 26,782 | 53,106 |
| 民國100年 2011 | 126,129 | 63,191 | 62,938 | 57,258 | 30,809 | 26,449 | 53,157 |
| 民國101年 2012 | 126,018 | 63,011 | 63,007 | 56,726 | 30,540 | 26,186 | 53,212 |
| 民國102年 2013 | 125,611 | 62,597 | 63,014 | 56,045 | 30,119 | 25,926 | 53,081 |
| 民國103年 2014 | 125,691 | 62,488 | 63,203 | 55,686 | 29,882 | 25,804 | 53,106 |
| 民國104年 2015 | 125,738 | 62,473 | 63,265 | 55,322 | 29,701 | 25,621 | 53,252 |
| 民國105年 2016 | 125,768 | 62,396 | 63,372 | 54,883 | 29,429 | 25,454 | 53,366 |
| 民國106年 2017 | 125,394 | 62,105 | 63,289 | 54,396 | 29,129 | 25,267 | 53,213 |
| 民國107年 2018 | 124,824 | 61,713 | 63,111 | 53,824 | 28,817 | 25,007 | 52,902 |
| 未滿15歲 Under 15 Years | 12,683 | 6,491 | 6,192 | 12,683 | 6,491 | 6,192 | - |
| 15-19 歲 15-19 Years | 5,909 | 3,027 | 2,882 | 5,902 | 3,027 | 2,875 | 7 |
| 20-24 歲 20-24 Years | 7,453 | 3,865 | 3,588 | 7,245 | 3,799 | 3,446 | 166 |
| 25-29 歲 25-29 Years | 8,799 | 4,576 | 4,223 | 7,572 | 4,124 | 3,448 | 1,071 |
| 30-34 歲 30-34 Years | 9,634 | 4,922 | 4,712 | 5,933 | 3,372 | 2,561 | 3,328 |
| 35-39 歲 35-39 Years | 11,106 | 5,753 | 5,353 | 4,676 | 2,783 | 1,893 | 5,487 |
| 40-44 歲 40-44 Years | 9,855 | 5,019 | 4,836 | 3,235 | 1,821 | 1,414 | 5,308 |
| 45-49 歲 45-49 Years | 8,999 | 4,471 | 4,528 | 2,241 | 1,208 | 1,033 | 5,175 |
| 50-54 歲 50-54 Years | 9,632 | 4,665 | 4,967 | 1,629 | 888 | 741 | 6,099 |
| 55-59 歲 55-59 Years | 10,444 | 4,953 | 5,491 | 1,131 | 599 | 532 | 7,073 |
| 60-64 歲 60-64 Years | 9,937 | 4,738 | 5,199 | 747 | 388 | 359 | 6,924 |
| 65-69 歲 65-69 Years | 8,054 | 3,846 | 4,208 | 440 | 179 | 261 | 5,614 |
| 70-74 歲 70-74 Years | 4,439 | 1,981 | 2,458 | 185 | 71 | 114 | 2,819 |
| 75-79 歲 75-79 Years | 3,692 | 1,627 | 2,065 | 94 | 29 | 65 | 2,168 |
| 80-84 歲 80-84 Years | 2,334 | 962 | 1,372 | 55 | 14 | 41 | 1,078 |
| 85-89 歲 85-89 Years | 1,195 | 525 | 670 | 29 | 9 | 20 | 424 |
| 90-94 歲 90-94 Years | 530 | 233 | 297 | 22 | 13 | 9 | 137 |
| 95-99 歲 95-99 Years | 115 | 54 | 61 | 3 | - | 3 | 24 |
| 100 歲 以上 100 Years of Age and Over | 14 | 5 | 9 | 2 | 2 | - | - |

資料來源：臺南市政府民政局。

Table 2-6. Marital Status of Resident Population by Age Group

Unit : Persons

| 有偶 Currently Married | | 離婚 Divorced | | | 喪偶 Widowed | | |
|-------------------------|-------------|----------------|-----------|-------------|---------------|-----------|-------------|
| 男 Male | 女 Female | 合計 Total | 男 Male | 女 Female | 合計 Total | 男 Male | 女 Female |
| 27,161 | 26,246 | 7,905 | 3,635 | 4,270 | 6,784 | 1,367 | 5,417 |
| 26,984 | 26,122 | 8,214 | 3,815 | 4,399 | 6,972 | 1,388 | 5,584 |
| 26,992 | 26,165 | 8,592 | 3,971 | 4,621 | 7,122 | 1,419 | 5,703 |
| 26,952 | 26,260 | 8,867 | 4,098 | 4,769 | 7,213 | 1,421 | 5,792 |
| 26,846 | 26,235 | 9,123 | 4,199 | 4,924 | 7,362 | 1,433 | 5,929 |
| 26,860 | 26,246 | 9,403 | 4,318 | 5,085 | 7,496 | 1,428 | 6,068 |
| 26,937 | 26,315 | 9,602 | 4,417 | 5,185 | 7,562 | 1,418 | 6,144 |
| 26,951 | 26,415 | 9,849 | 4,549 | 5,300 | 7,670 | 1,467 | 6,203 |
| 26,867 | 26,346 | 10,030 | 4,629 | 5,401 | 7,755 | 1,480 | 6,275 |
| 26,650 | 26,252 | 10,251 | 4,756 | 5,495 | 7,847 | 1,490 | 6,357 |
| - | - | - | - | - | - | - | - |
| - | 7 | - | - | - | - | - | - |
| 57 | 109 | 42 | 9 | 33 | - | - | - |
| 382 | 689 | 156 | 70 | 86 | - | - | - |
| 1,399 | 1,929 | 363 | 150 | 213 | 10 | 1 | 9 |
| 2,593 | 2,894 | 915 | 373 | 542 | 28 | 4 | 24 |
| 2,641 | 2,667 | 1,227 | 539 | 688 | 85 | 18 | 67 |
| 2,535 | 2,640 | 1,451 | 710 | 741 | 132 | 18 | 114 |
| 2,952 | 3,147 | 1,597 | 777 | 820 | 307 | 48 | 259 |
| 3,462 | 3,611 | 1,691 | 801 | 890 | 549 | 91 | 458 |
| 3,574 | 3,350 | 1,372 | 637 | 735 | 894 | 139 | 755 |
| 3,063 | 2,551 | 823 | 389 | 434 | 1,177 | 215 | 962 |
| 1,564 | 1,255 | 356 | 171 | 185 | 1,079 | 175 | 904 |
| 1,274 | 894 | 155 | 73 | 82 | 1,275 | 251 | 1,024 |
| 685 | 393 | 72 | 34 | 38 | 1,129 | 229 | 900 |
| 319 | 105 | 18 | 13 | 5 | 724 | 184 | 540 |
| 126 | 11 | 8 | 6 | 2 | 363 | 88 | 275 |
| 24 | - | 4 | 3 | 1 | 84 | 27 | 57 |
| - | - | 1 | 1 | - | 11 | 2 | 9 |

Source: Bureau of Civil Affairs Tainan City Government.

參、行政組織

III. ADMINISTRATION

參、行政組織

一、行政組織

本所 107 年度計有：民政課、社會課、人文課、經建課、行政課、會計室、人事室、政風室等 5 課 3 室。

二、公務人員

民國 107 年底本所正式公務人員編制員額 70 人，其中簡薦委任(派)人員及雇員 60 人，技工及工友 10 人。

(一)按人數、職等別分：

本所簡薦委任(派)人員及雇員中，簡任(派)1 人占 1.67%；薦任(派)32 人占 53.33%；委任 27 人占 45.00%。

(二)按教育程度別分：

研究所以上 14 人占總人數 23.33%，大學 32 人占總人數 53.33%；專科 12 人占 20.00%；高中、職校以下 2 人占 3.33%。

(三)按年齡別分：

其中未滿 30 歲 11 人占 18.33%；30 歲以上未滿 40 歲 9 人占 15%；40 歲以上未滿 50 歲 14 人占 23.33%；50 歲以上未滿 60 歲 22 人占 36.67%；60 歲以上 4 人占 6.67%。

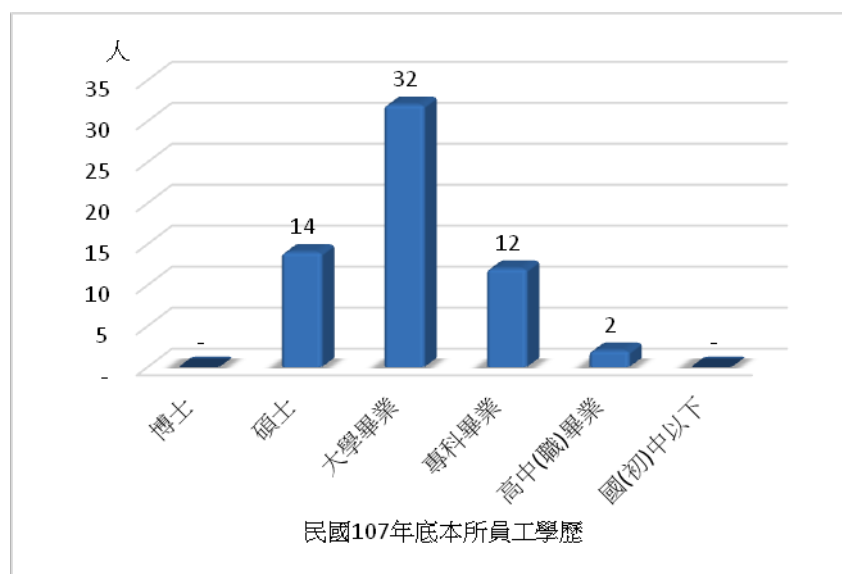

民國107年底本所員工按年齡分

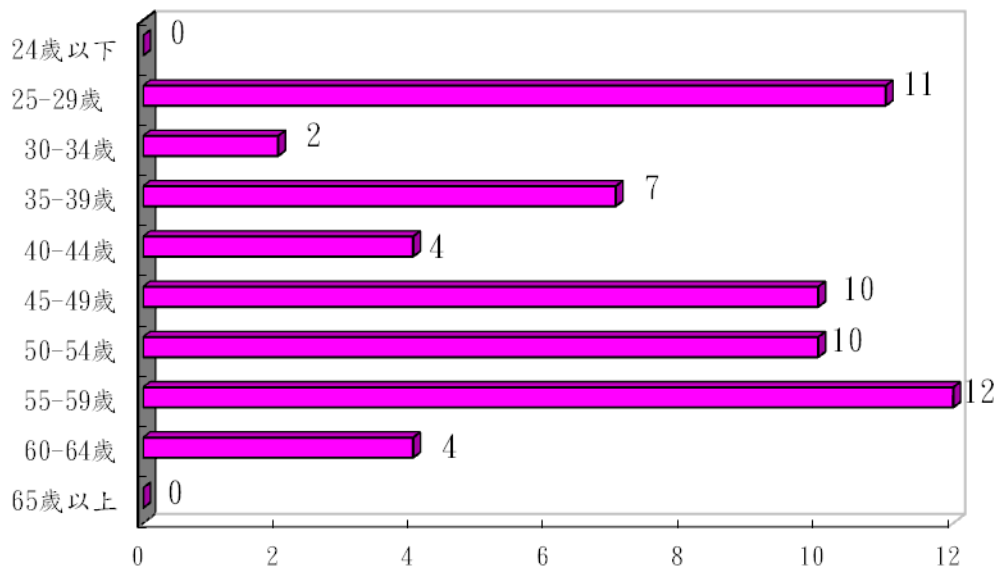

單位：人

表3-1.區公所員工按職等別及性別分

單位：人

| 年 底 別 End of Year | 總計 Grand Total | 職等別By Rank | | | | |
|----------------------|----------------------|---------------------------|---------------------------------|---------------------------------|-------------------------------------|-----------------------------|
| | | 簡薦委任(派)人員 Ranking Servant | | | | 雇員 Auxiliary Employee |
| | | 合計 Total | 簡任(派) Senior Rank(Detail) | 薦任(派) Junior Rank(Detail) | 委任(派) Elementary Rank(Detail) | |
| 民國98年 2009 | 60 | 56 | - | 30 | 25 | 1 |
| 民國99年 2010 | 61 | 57 | 1 | 32 | 24 | - |
| 民國100年 2011 | 61 | 57 | 1 | 32 | 24 | - |
| 民國101年 2012 | 60 | 56 | 1 | 31 | 24 | - |
| 民國102年 2013 | 67 | 60 | 1 | 31 | 28 | - |
| 民國103年 2014 | 70 | 60 | 1 | 31 | 28 | - |
| 民國104年 2015 | 67 | 57 | 1 | 28 | 28 | - |
| 民國105年 2016 | 67 | 59 | 1 | 29 | 29 | - |
| 民國106年 2017 | 68 | 58 | 1 | 29 | 28 | - |
| 民國107年 2018 | 70 | 60 | 1 | 32 | 27 | - |
| 男 | 32 | 32 | 1 | 17 | 14 | - |
| 女 | 38 | 28 | - | 15 | 13 | - |

資料來源：人事室。

Table 3-1. Number of Civil Servants of South District Office by Rank and Sex

| 年 底 別 End of Year | 工友 Janitor | | | |
|----------------------|-------------|-----------------|---------------------|-------------------------|
| | 合計 Total | 技工 Technical | 工友 Manual Worker | 臨時人員 Temporary Staff |
| 民國98年 2009 | 4 | 1 | 2 | 1 |
| 民國99年 2010 | 4 | 1 | 2 | 1 |
| 民國100年 2011 | 4 | 1 | 2 | 1 |
| 民國101年 2012 | 4 | 1 | 2 | 1 |
| 民國102年 2013 | 7 | 1 | 3 | 3 |
| 民國103年 2014 | 10 | 1 | 3 | 6 |
| 民國104年 2015 | 10 | 1 | 3 | 6 |
| 民國105年 2016 | 8 | 1 | 1 | 6 |
| 民國106年 2017 | 10 | 1 | 1 | 8 |
| 民國107年 2018 | 10 | 1 | - | 9 |
| 男 | - | - | - | - |
| 女 | 10 | 1 | - | 9 |

Source: Personnel Office.

表3-2.區公所員工按教育程度分

單位：人

| 年 底 別 End of Year | 總計 Grand Total | 研究(院)所Graduate School | |
|----------------------|-------------------|-----------------------|---------------------|
| | | 博 士 Ph. D. Degree | 碩 士 M. A. Degree |
| 民國98年 2009 | 59 | - | 6 |
| 民國99年 2010 | 61 | - | 6 |
| 民國100年 2011 | 61 | - | 7 |
| 民國101年 2012 | 60 | - | 9 |
| 民國102年 2013 | 67 | - | 12 |
| 民國103年 2014 | 60 | - | 11 |
| 民國104年 2015 | 57 | - | 9 |
| 民國105年 2016 | 59 | - | 13 |
| 民國106年 2017 | 58 | - | 12 |
| 民國107年 2018 | 60 | - | 14 |
| 男 | 32 | - | 8 |
| 女 | 28 | - | 6 |

資料來源：人事室。

說 明：本表只包含表3-1之正式職員之範圍。

Table 3-2. Number of Civil Servants of South District Office by Educational Attainments

| | | | | Unit:Persons |
|---|---------------------|---|--|--------------|
| 大學畢業 (含軍警校有學位者) University (Includes Academic Degree of Military & Police School) | 專科畢業 College | 高中(職)畢業 Senior High (Vocational) School | 國(初)中以下 Junior High School & Under | |
| 20 | 23 | 9 | | 1 |
| 19 | 26 | 9 | | 1 |
| 21 | 24 | 8 | | 1 |
| 19 | 25 | 6 | | 1 |
| 27 | 18 | 9 | | 1 |
| 28 | 16 | 5 | | - |
| 31 | 14 | 3 | | - |
| 31 | 13 | 2 | | - |
| 32 | 12 | 2 | | - |
| 32 | 12 | 2 | | - |
| 13 | 9 | 2 | | - |
| 19 | 3 | - | | - |

Source: Personnel Office.

表3-3.區公所員工按年齡分

單位:人

| 年 底 別 End of Year | 總計 Grand Total | 平均年齡(歲) Average Age(Years) | 24歲以下 Under 24 Years |
|----------------------|----------------------|----------------------------------|-------------------------|
| 民國98年 2009 | 59 | 50.2 | - |
| 民國99年 2010 | 61 | 49.6 | - |
| 民國100年 2011 | 61 | 47.5 | - |
| 民國101年 2012 | 60 | 41.2 | - |
| 民國102年 2013 | 67 | 44.2 | - |
| 民國103年 2014 | 60 | 43.9 | 1 |
| 民國104年 2015 | 57 | 43.5 | 1 |
| 民國105年 2016 | 59 | 43.5 | 2 |
| 民國106年 2017 | 58 | 44.9 | 2 |
| 民國107年 2018 | 60 | 45.5 | - |
| 男 | 32 | | - |
| 女 | 28 | | - |

資料來源：人事室。

說 明：本表只包含表3-1之正式職員之範圍。

Table 3-3. Number of Civil Servants of South District Office by Age Group

| | | | | | | | | | Unit:Persons |
|--------------------------|--------------------------|--------------------------|--------------------------|--------------------------|--------------------------|--------------------------|--------------------------|-------------------------------|--------------|
| 25-29歲 25-29 Years | 30-34歲 30-34 Years | 35-39歲 35-39 Years | 40-44歲 40-44 Years | 45-49歲 45-49 Years | 50-54歲 50-54 Years | 55-59歲 55-59 Years | 60-64歲 60-64 Years | 65歲以上 65 Years and Over | |
| 1 | 3 | 1 | 3 | 16 | 24 | 6 | 5 | - | |
| 1 | 5 | 2 | 5 | 13 | 23 | 6 | 6 | - | |
| 4 | 3 | 6 | 2 | 16 | 19 | 6 | 5 | - | |
| 4 | 3 | 7 | 1 | 17 | 18 | 5 | 5 | - | |
| 7 | 6 | 9 | 11 | 11 | 12 | 7 | 4 | - | |
| 7 | 6 | 7 | 10 | 5 | 14 | 8 | 2 | - | |
| 7 | 7 | 6 | 11 | 4 | 11 | 7 | 3 | - | |
| 8 | 6 | 4 | 9 | 5 | 16 | 6 | 2 | 1 | |
| 8 | 5 | 5 | 8 | 5 | 17 | 6 | 2 | - | |
| 11 | 2 | 7 | 4 | 10 | 10 | 12 | 4 | - | |
| 3 | 1 | 6 | 1 | 4 | 7 | 8 | 2 | - | |
| 8 | 1 | 1 | 3 | 6 | 3 | 4 | 2 | - | |

Source: Personnel Office.

肆、農林漁牧

IV. AGRICULTURE,

FORESTRY,

FISHERY

AND

ANIMAL HUSBANDRY

肆、農、林、漁、牧

一、農 業

本區位於北迴歸線以南屬亞熱帶氣候，雨量充沛，氣候溫和，係嘉南平原之一隅，土地肥沃，自然環境極適合農業發展。近年來採取農業多元發展，致力農業企業化經營，加強經濟價值高之特種農作物生產，今後方針，除繼續推廣優良品種，改進耕作技術，降低農業成本，增加農民收益外，並推行農業機械，以促進農村經濟之發展，其農產品以甘藷、玉米、芒果為大宗。

(一)農耕土地面積

民國 107 年底，本區農耕土地面積為 412.93 公頃，其中短期耕作地為 341.83 公頃，長期耕作地為 71.10 公頃。

(二)主要農產品

- 1.甘藷：民國 107 年，收穫面積為 17.61 公頃，較 106 年減少 0.55 公頃；生產量為 229 公噸，較 106 年之 236 公噸減少 7 公噸；每公頃平均產量為 13.00 噸，與 106 年之 13.00 噸相同。
- 2.玉米：民國 107 年，收穫面積為 24.61 公頃，較 106 年減少 1.56 公頃；生產量為 143 公噸，較 106 年減少 9 公噸；每公頃平均產量為 5.81 公噸，與 106 年 5.81 公噸相同。
- 3.芒果：民國 107 年，收穫面積為 35.51 公頃，與 106 年相同；生產量為 283 公噸，較 106 年減少 71 公噸；每公頃平均產量為 7.97 公噸，較 106 年 9.97 減少 2.00 公噸。

二、漁 業

本區因處內地，漁業皆屬淡水魚塢養殖業。漁業養殖面積如下：

107 年底養殖面積計 543.36 公頃較 106 年底 529.99 公頃減少 13.37 公頃，其中單養 417.00 公頃占養殖面積 76.74%，較 106 年底占 78.80%減少 2.06 個百分點；混養 102.58 公頃占養殖面積 18.88%，較 106 年底占 16.67%增加 2.21 個百分點；休養 23.78 公頃占養殖面積 4.38%，較 106 年底 4.53%減少 0.15 個百分點。

三、牧 業

- 1.畜牧事業由於近年來政府不斷推廣與扶植，獎勵增產以及品種改良，飼養方法之輔導，已邁進專業性企業化經營。
- 2.本區 107 年底豬現有頭數 14 頭，羊現有頭數 84 頭，馬現有頭數 19 頭。

107年牲畜頭數比例



表4-1.農耕土地面積

單位：公頃

| 年底別 End of Year | 總計 Grand Total | 水田 | |
|--------------------|-------------------|-------------|-----------------------|
| | | 合計 Total | 兩期作 Double-Cropped |
| 民國98年 2009 | 412.48 | 113.44 | 31.84 |
| 民國99年 2010 | 412.48 | 113.44 | 31.84 |
| 民國100年 2011 | 411.70 | 113.44 | 31.84 |
| 民國101年 2012 | 411.70 | 113.44 | 31.84 |
| 民國102年 2013 | 411.70 | 113.44 | 31.84 |

資料來源：經建課。

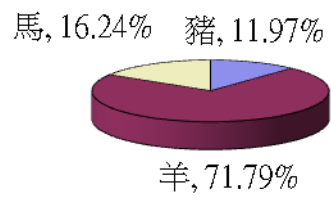
Table 4-1. Cultivated Land Area

Unit: Ha.

| Paddy field | | 旱田 Upland Field |
|--------------------|---------------|--------------------|
| 單期作 Single-Cropped | | |
| 第一期作 1st Crop | 第二期作 2nd Crop | |
| 15.00 | 66.60 | 299.04 |
| 15.00 | 66.60 | 299.04 |
| 15.00 | 66.60 | 298.26 |
| 15.00 | 66.60 | 298.26 |
| 15.00 | 66.60 | 298.26 |

Source: Economic Development Section

表4-1.農耕土地面積(續完)

單位：公頃

| 年底及區別 End of Year & District | 總 計 Grand Total | 短期耕作地 | | |
|---------------------------------|--------------------|-------------|-----------------|------------|
| | | 合計 Total | 短期耕作地 | |
| | | | 小計 Sub-Total | 水稻 Rice |
| 民國103年 2014 | 411.70 | 411.70 | 340.40 | 10.61 |
| 民國104年 2015 | 411.75 | 411.75 | 340.13 | 8.26 |
| 民國105年 2016 | 412.93 | 412.93 | 338.30 | 5.60 |
| 民國106年 2017 | 412.93 | 412.93 | 339.45 | 4.32 |
| 民國107年 2018 | 412.93 | 412.93 | 341.83 | 3.82 |

資料來源：經建課。

Table 4-1. Cultivated Land Area(Cont.End)

Unit: Ha.

| 耕作地Cultivated Land | | | 長期休閒地 Long-Term Obsolescent Land | 農耕土地佔 總面積% Agricultural Cultivated Land % of Total Area |
|---|--|---------------------------------------|--|--|
| Short-Term Cultivated Land | | 長期耕作地 Long-Term Cultivated Land | | |
| 水稻以外之短期作 Short-Term Crop Without Rice | 短期休閒 Short-Term Obsolescent Land | | | |
| 159.89 | 169.90 | 71.30 | - | 15.10 |
| 133.17 | 198.70 | 71.62 | - | 15.12 |
| 133.17 | 199.53 | 74.63 | - | 15.16 |
| 134.83 | 200.30 | 73.48 | - | 15.14 |
| 138.94 | 199.07 | 71.10 | - | 15.14 |

表4-2.農戶人口數

| 年底別 End of Year | 戶數 (戶) No of Households(Households) | | | | | |
|--------------------|--------------------------------------|---|---|--------------------------------------|--|---------------------------------------|
| | 合計 Total | 耕地全部自有 Cultivated Land All Self-owned | 耕地部分自有 Cultivated Land Part Self-owned | | 耕地全部非自有 Cultivated Land All Non-self- owned | 無耕地者 Without Cultivated Land |
| | | | 自耕地50%以上者 Self-owned 50% & Over | 自耕地50%以下者 Self-owned Under 50% | | |
| 民國97年 2008 | 1,509 | 1,398 | 23 | 65 | 15 | 8 |
| 民國98年 2009 | 1,435 | 1,339 | 42 | 29 | 17 | 8 |
| 民國99年 2010 | 1,615 | 1,545 | 21 | 9 | 38 | 2 |
| 民國100年 2011 | 1,614 | 1,536 | 26 | 11 | 39 | 2 |

資料來源：行政院農業委員會。(資料只到民國100年)

Table 4-2. Farm Families

| 人口數（人） No. of Population (Persons) | | | | |
|------------------------------------|---|--|---|------------------------------------|
| 合計 Total | 耕地全部自有 Cultivated Land All Self-owned | 耕地部分自有 Cultivated Land Part Self-owned | 耕地全部非自有 Cultivated Land All Non- self-owned | 無耕地者 Without Cultivated Land |
| 6,364 | 5,838 | 432 | 73 | 21 |
| 2,809 | 2,713 | 49 | 36 | 11 |
| 6,679 | 6,397 | 132 | 142 | 8 |
| 6,629 | 6,339 | 150 | 131 | 9 |

Source: Council of Agriculture, Executive Yuan, R.O.C.

表4-3.稻米收穫面積及生產量

單位：公頃、公噸

| 年別 Year | 總計 Grand Total | | 水 稻 | | | | | | |
|-------------|---------------------------|------------------|---------------------------|------------------|---------------------------|------------------|---------------------------|------------------|---|
| | | | 合計 Total | | 秈稻(蓬萊) Japonica Rice | | 硬秈稻(在來) India Rice | | |
| | 收穫面積 Harvested Area | 產量 Production | 收穫面積 Harvested Area | 產量 Production | 收穫面積 Harvested Area | 產量 Production | 收穫面積 Harvested Area | 產量 Production | |
| 民國98年 2009 | 14.32 | 98 | 14.32 | 98 | 13.32 | 91 | 1.00 | 7 | |
| 民國99年 2010 | 13.88 | 90 | 13.88 | 90 | 10.05 | 64 | - | - | |
| 民國100年 2011 | 13.62 | 99 | 13.62 | 99 | 12.92 | 94 | - | - | |
| 民國101年 2012 | 12.87 | 93 | 12.87 | 93 | 9.67 | 70 | - | - | |
| 民國102年 2013 | 共計 Total | 11.94 | 69 | 11.94 | 69 | 11.94 | 69 | - | - |
| | 第 1 期 1st Term | 11.94 | 69 | 11.94 | 69 | 11.94 | 69 | - | - |
| | 第 2 期 2nd Term | - | - | - | - | - | - | - | - |
| 民國103年 2014 | 共計 Total | 10.86 | 64 | 10.86 | 64 | 10.86 | 64 | - | - |
| | 第 1 期 1st Term | 10.61 | 62 | 10.61 | 62 | 10.61 | 62 | - | - |
| | 第 2 期 2nd Term | 0.25 | 1 | 0.25 | 1 | 0.25 | 1 | - | - |
| 民國104年 2015 | 共計 Total | 8.26 | 49 | 8.26 | 49 | 8.26 | 49 | - | - |
| | 第 1 期 1st Term | 8.26 | 49 | 8.26 | 49 | 8.26 | 49 | - | - |
| | 第 2 期 2nd Term | - | - | - | - | - | - | - | - |
| 民國105年 2016 | 共計 Total | 5.60 | 33 | 5.60 | 33 | 5.60 | 33 | - | - |
| | 第 1 期 1st Term | 5.60 | 33 | 5.60 | 33 | 5.60 | 33 | - | - |
| | 第 2 期 2nd Term | - | - | - | - | - | - | - | - |
| 民國106年 2017 | 共計 Total | 4.32 | 26 | 4.32 | 26 | 4.32 | 26 | - | - |
| | 第 1 期 1st Term | 4.32 | 26 | 4.32 | 26 | 4.32 | 26 | - | - |
| | 第 2 期 2nd Term | - | - | - | - | - | - | - | - |
| 民國107年 2018 | 共計 Total | 3.82 | 24 | 3.82 | 24 | 1.96 | 13 | - | - |
| | 第 1 期 1st Term | 3.82 | 24 | 3.82 | 24 | 1.96 | 13 | - | - |
| | 第 2 期 2nd Term | - | - | - | - | - | - | - | - |

資料來源：行政院農業委員會。

Table 4-3. Harvested Area and Production of Rice

Unit: Ha., M.T.

| Rice | | | | | | 陸稻 Upland Rice | |
|--------------------------------|------------------|--|------------------|---|------------------|---------------------------|------------------|
| 軟秈稻(秈稻) India Rice (Long) | | 粳糯稻(圓糯) Glutinous Rice of Japonica Type | | 秈糯稻(長糯) Glutinous Rice of India Type | | | |
| 收穫面積 Harvested Area | 產量 Production | 收穫面積 Harvested Area | 產量 Production | 收穫面積 Harvested Area | 產量 Production | 收穫面積 Harvested Area | 產量 Production |
| - | - | - | - | - | - | - | - |
| 3.83 | 26 | - | - | - | - | - | - |
| 0.70 | 5 | - | - | - | - | - | - |
| 3.20 | 23 | - | - | - | - | - | - |
| - | - | - | - | - | - | - | - |
| - | - | - | - | - | - | - | - |
| - | - | - | - | - | - | - | - |
| - | - | - | - | - | - | - | - |
| - | - | - | - | - | - | - | - |
| - | - | - | - | - | - | - | - |
| - | - | - | - | - | - | - | - |
| - | - | - | - | - | - | - | - |
| - | - | - | - | - | - | - | - |
| - | - | - | - | - | - | - | - |
| - | - | - | - | - | - | - | - |
| - | - | - | - | - | - | - | - |
| - | - | - | - | - | - | - | - |
| - | - | - | - | - | - | - | - |
| - | - | - | - | - | - | - | - |
| - | - | - | - | - | - | - | - |
| - | - | - | - | - | - | - | - |
| 1.86 | 11 | - | - | - | - | - | - |
| 1.86 | 11 | - | - | - | - | - | - |
| - | - | - | - | - | - | - | - |

Source: Council of Agriculture, Executive Yuan,

表4-4.農產品收穫面積及生產量

(1)雜糧生產

| 年別 Year | 總計 Grand Total | | 甘藷 Sweet Potatoes | | 硬質玉米 Hard Corns | | 食用玉米 Food Corns | |
|-------------|-------------------------|----------------------|-------------------------|----------------------|-------------------------|----------------------|-------------------------|----------------------|
| | 收穫面積 (公頃) | 產量 (公噸) | 收穫面積 (公頃) | 產量 (公噸) | 收穫面積 (公頃) | 產量 (公噸) | 收穫面積 (公頃) | 產量 (公噸) |
| | Harvested Area (Ha.) | Production (M.T.) | Harvested Area (Ha.) | Production (M.T.) | Harvested Area (Ha.) | Production (M.T.) | Harvested Area (Ha.) | Production (M.T.) |
| 民國98年 2009 | 50.61 | 408 | 19.02 | 247 | - | - | 24.52 | 146 |
| 民國99年 2010 | 42.53 | 317 | 13.62 | 177 | - | - | 19.36 | 120 |
| 民國100年 2011 | 44.96 | 358 | 17.60 | 229 | - | - | 20.91 | 116 |
| 民國101年 2012 | 46.64 | 382 | 18.05 | 235 | - | - | 23.64 | 137 |
| 民國102年 2013 | 46.09 | 371 | 17.20 | 224 | - | - | 23.81 | 137 |
| 民國103年 2014 | 50.25 | 408 | 18.79 | 247 | - | - | 26.30 | 150 |
| 民國104年 2015 | 48.93 | 393 | 17.59 | 232 | - | - | 26.50 | 151 |
| 民國105年 2016 | 51.20 | 396 | 17.82 | 232 | - | - | 26.43 | 153 |
| 民國106年 2017 | 48.90 | 397 | 18.16 | 236 | - | - | 26.17 | 152 |
| 民國107年 2018 | 56.68 | 390 | 17.61 | 229 | - | - | 24.61 | 143 |

資料來源：行政院農業委員會。

說明：配合農委會102年「調整耕作制度活化農地計畫」實施，將「飼料玉米」調整為「硬質玉米」。

Table 4-4. Harvested Area and Production of Farm Products

(1)Coarse Grain

| 蜀黍(高粱) Sorghum | | 大豆 Soybeans | | 紅豆 Adzuki Beans | | 落花生 Peanuts | | 其他雜糧 Others | |
|---|------------------------------------|---|------------------------------------|---|------------------------------------|---|------------------------------------|---|------------------------------------|
| 收穫面積 (公頃) Harvested Area (Ha.) | 產量 (公噸) Production (M.T.) | 收穫面積 (公頃) Harvested Area (Ha.) | 產量 (公噸) Production (M.T.) | 收穫面積 (公頃) Harvested Area (Ha.) | 產量 (公噸) Production (M.T.) | 收穫面積 (公頃) Harvested Area (Ha.) | 產量 (公噸) Production (M.T.) | 收穫面積 (公頃) Harvested Area (Ha.) | 產量 (公噸) Production (M.T.) |
| - | - | - | - | - | - | - | - | - | - |
| - | - | - | - | - | - | 9.55 | 20 | - | - |
| - | - | - | - | - | - | 6.45 | 13 | - | - |
| - | - | - | - | - | - | 4.83 | 10 | 0.12 | - |
| - | - | - | - | - | - | 5.08 | 11 | - | - |
| - | - | - | - | - | - | 5.04 | 11 | 0.12 | - |
| - | - | - | - | - | - | 4.74 | 10 | 0.10 | - |
| - | - | - | - | - | - | 4.58 | 10 | 2.37 | 1 |
| - | - | - | - | - | - | 4.47 | 9 | 0.10 | - |
| - | - | - | - | - | - | 4.83 | 10 | 9.63 | 8 |

Source:Council of Agriculture, Executive Yuan,

表4-4.農產品收穫面積及生產量(續 1)

(2)特用作物生產

| 年別 Year | 總計 Grand Total | | 茶葉 Tea | | 菸草 |
|-------------|---|------------------------------------|---|------------------------------------|---|
| | 收穫面積 (公頃) Harvested Area (Ha.) | 產量 (公噸) Production (M.T.) | 收穫面積 (公頃) Harvested Area (Ha.) | 產量 (公噸) Production (M.T.) | 收穫面積 (公頃) Harvested Area (Ha.) |
| 民國98年 2009 | 6.78 | 58 | - | - | - |
| 民國99年 2010 | 6.00 | 27 | - | - | - |
| 民國100年 2011 | 5.29 | 14 | - | - | - |
| 民國101年 2012 | 4.10 | 8 | - | - | - |
| 民國102年 2013 | 6.18 | 7 | - | - | - |
| 民國103年 2014 | 3.59 | 7 | - | - | - |
| 民國104年 2015 | 3.72 | 7 | - | - | - |
| 民國105年 2016 | 0.50 | 5 | - | - | - |
| 民國106年 2017 | 11.96 | 20 | - | - | - |
| 民國107年 2018 | 0.60 | 7 | - | - | - |

資料來源：行政院農業委員會。

Table 4-4. Harvested Area and Production of Farm Products (Cont. 1)

| (2)Special Crops | | | | | | |
|------------------------------------|---|------------------------------------|---|------------------------------------|---|------------------------------------|
| Tobacco | 製糖甘蔗 Sugar-cane (Refined) | | 生食甘蔗 Sugar-cane (Fresh) | | 其他特用作物 Others | |
| 產量 (公噸) Production (M.T.) | 收穫面積 (公頃) Harvested Area (Ha.) | 產量 (公噸) Production (M.T.) | 收穫面積 (公頃) Harvested Area (Ha.) | 產量 (公噸) Production (M.T.) | 收穫面積 (公頃) Harvested Area (Ha.) | 產量 (公噸) Production (M.T.) |
| - | - | - | 0.36 | 43 | 6.42 | 15 |
| - | - | - | 0.12 | 14 | 5.88 | 12 |
| - | - | - | 0.02 | 2 | 5.27 | 12 |
| - | - | - | - | - | 4.10 | 8 |
| - | - | - | - | - | 6.18 | 7 |
| - | - | - | - | - | 3.59 | 7 |
| - | - | - | - | - | 3.72 | 7 |
| - | - | - | - | - | 0.50 | 5 |
| - | - | - | - | - | 11.96 | 20 |
| - | - | - | - | - | 0.60 | 7 |

Source: Council of Agriculture, Executive Yuan, R.O.C.

表4-4.農產品收穫面積及生產量(續 2)

(3) 蔬菜生產

| 年別 Year | 總計 Grand Total | | 竹筍 Bamboo Shoot | | 蘆筍 Asparagus | |
|-------------|---|------------------------------------|---|------------------------------------|---|------------------------------------|
| | 收穫面積 (公頃) Harvested Area (Ha.) | 產量 (公噸) Production (M.T.) | 收穫面積 (公頃) Harvested Area (Ha.) | 產量 (公噸) Production (M.T.) | 收穫面積 (公頃) Harvested Area (Ha.) | 產量 (公噸) Production (M.T.) |
| 民國98年 2009 | 659.05 | 12,098 | 2.53 | 35 | - | - |
| 民國99年 2010 | 606.55 | 10,807 | 1.80 | 21 | 0.36 | 1 |
| 民國100年 2011 | 604.69 | 10,482 | 1.53 | 18 | 0.43 | 3 |
| 民國101年 2012 | 613.29 | 10,192 | 1.35 | 16 | 0.29 | 1 |
| 民國102年 2013 | 606.99 | 10,190 | 1.25 | 14 | 0.29 | 1 |
| 民國103年 2014 | 485.21 | 7,722 | 1.25 | 14 | 0.29 | 2 |
| 民國104年 2015 | 545.50 | 9,147 | 1.25 | 14 | 0.39 | 2 |
| 民國105年 2016 | 343.37 | 5,587 | 1.25 | 14 | 0.39 | 2 |
| 民國106年 2017 | 285.63 | 4,965 | 1.25 | 14 | 0.39 | 2 |
| 民國107年 2018 | 343.80 | 5,825 | 1.25 | 14 | 0.39 | 2 |

資料來源：行政院農業委員會。

說明：甘藍包括甘藍及孢子甘藍，花椰菜包括花椰菜及青花菜。

Table 4-4. Harvested Area and Production of Farm Products (Cont. 2)

| (3)Vegetables | | | | | | | |
|---|------------------------------------|---|------------------------------------|---|------------------------------------|---|------------------------------------|
| 甘藍 Cabbage | | 花椰菜 Cauliflower | | 西瓜 Watermelons | | 其他 Others | |
| 收穫面積 (公頃) Harvested Area (Ha.) | 產量 (公噸) Production (M.T.) | 收穫面積 (公頃) Harvested Area (Ha.) | 產量 (公噸) Production (M.T.) | 收穫面積 (公頃) Harvested Area (Ha.) | 產量 (公噸) Production (M.T.) | 收穫面積 (公頃) Harvested Area (Ha.) | 產量 (公噸) Production (M.T.) |
| 2.15 | 77 | 3.26 | 33 | 23.61 | 283 | 627.50 | 11,669 |
| 1.80 | 64 | 3.72 | 45 | 19.18 | 211 | 579.69 | 10,465 |
| 1.48 | 53 | 4.01 | 47 | 14.85 | 159 | 582.39 | 10,203 |
| 1.92 | 65 | 3.24 | 38 | 17.80 | 178 | 588.69 | 9,895 |
| 1.38 | 55 | 2.62 | 31 | 13.03 | 142 | 588.42 | 9,946 |
| 1.10 | 44 | 3.05 | 36 | 9.36 | 97 | 470.16 | 7,529 |
| 1.10 | 44 | 2.57 | 40 | 7.56 | 87 | 532.63 | 8,960 |
| 1.10 | 44 | - | - | 8.89 | 99 | 331.74 | 5,428 |
| 1.10 | 44 | 3.07 | 52 | 9.19 | 105 | 270.63 | 4,747 |
| 1.10 | 44 | - | - | 10.19 | 117 | 330.87 | 5,648 |

Source: Council of Agriculture, Executive Yuan, R.O.C.

表4-4.農產品收穫面積及生產量(續完)

(4) 果品生產

| 年別 Year | 總計 Grand Total | | 香蕉 Bananas | | 鳳梨 Pineapples | |
|-------------|---|------------------------------------|---|------------------------------------|---|------------------------------------|
| | 收穫面積 (公頃) Harvested Area (Ha.) | 產量 (公噸) Production (M.T.) | 收穫面積 (公頃) Harvested Area (Ha.) | 產量 (公噸) Production (M.T.) | 收穫面積 (公頃) Harvested Area (Ha.) | 產量 (公噸) Production (M.T.) |
| 民國98年 2009 | 92.09 | 835 | 8.35 | 160 | - | - |
| 民國99年 2010 | 61.96 | 591 | 7.80 | 140 | - | - |
| 民國100年 2011 | 61.86 | 668 | 7.30 | 131 | - | - |
| 民國101年 2012 | 52.91 | 555 | 3.35 | 60 | 0.06 | 2 |
| 民國102年 2013 | 61.34 | 657 | 3.45 | 62 | - | - |
| 民國103年 2014 | 62.24 | 689 | 3.63 | 74 | 0.10 | 4 |
| 民國104年 2015 | 64.65 | 698 | 3.63 | 65 | 0.10 | 4 |
| 民國105年 2016 | 66.32 | 693 | 3.77 | 77 | 0.10 | 4 |
| 民國106年 2017 | 63.14 | 733 | 3.77 | 77 | 0.10 | 4 |
| 民國107年 2018 | 63.05 | 662 | 3.77 | 77 | 0.10 | 4 |

資料來源：行政院農業委員會。

說明：柑橘類包括椪柑、柳橙、桶柑、溫洲蜜柑、文旦柚、斗柚、白柚、晚崙西亞橙、檸檬、葡萄柚、金海梨柑、茂谷柑、四季桔、萊姆、其他柑桔。

Table 4-4. Harvested Area and Production of Farm Products (Cont. End)

(4)Fruit

| 柑橘類 Citruses | | 芒果 Mangos | | 荔枝 Lichees | | 其他果品類 Others | |
|---|------------------------------------|---|------------------------------------|---|------------------------------------|---|------------------------------------|
| 收穫面積 (公頃) Harvested Area (Ha.) | 產量 (公噸) Production (M.T.) | 收穫面積 (公頃) Harvested Area (Ha.) | 產量 (公噸) Production (M.T.) | 收穫面積 (公頃) Harvested Area (Ha.) | 產量 (公噸) Production (M.T.) | 收穫面積 (公頃) Harvested Area (Ha.) | 產量 (公噸) Production (M.T.) |
| 0.60 | 8 | 50.86 | 311 | 0.83 | 7 | 31.45 | 350 |
| 0.47 | 6 | 28.45 | 202 | 0.83 | 6 | 24.41 | 236 |
| 0.47 | 6 | 28.60 | 282 | 0.69 | 5 | 24.80 | 244 |
| 0.51 | 6 | 29.00 | 289 | 0.66 | 5 | 19.33 | 192 |
| 0.53 | 6 | 35.80 | 357 | 0.94 | 7 | 20.62 | 224 |
| 0.53 | 6 | 35.98 | 359 | 0.94 | 7 | 21.06 | 239 |
| 3.64 | 41 | 35.57 | 355 | 0.94 | 7 | 20.77 | 225 |
| 3.64 | 32 | 35.57 | 312 | 0.94 | 7 | 22.30 | 261 |
| 0.60 | 7 | 35.51 | 354 | 0.94 | 7 | 22.22 | 284 |
| 0.25 | 3 | 35.51 | 283 | 0.97 | 7 | 22.45 | 288 |

Source: Council of Agriculture, Executive Yuan, R.O.C.

表4-5.水產養殖面積

單位：公頃

| 年別 Year | 總計 Grand Total | | | | 海面養殖 Marine Aquaculture | | | | 鹹水 Brackish | |
|-------------|-------------------|------------------------|------------------------|---------------------------|----------------------------|------------------------|------------------------|---------------------------|----------------|------------------------|
| | 合計 Total | 單養 Mono- Culture | 混養 Poly- Culture | 休養 Suspend- Culture | 合計 Total | 單養 Mono- Culture | 混養 Poly- Culture | 休養 Suspend- Culture | 合計 Total | 單養 Mono- Culture |
| 民國98年 2009 | 554.81 | 404.50 | 100.40 | 49.90 | 400.00 | 400.00 | - | - | 154.81 | 4.50 |
| 民國99年 2010 | 553.66 | 405.11 | 107.33 | 41.22 | 400.00 | 400.00 | - | - | 153.66 | 5.11 |
| 民國100年 2011 | 497.61 | 497.61 | - | - | 410.00 | 410.00 | - | - | 87.61 | 87.61 |
| 民國101年 2012 | 559.19 | 415.11 | 102.86 | 41.22 | 410.00 | 410.00 | - | - | 149.19 | 5.11 |
| 民國102年 2013 | 559.86 | 415.33 | 102.09 | 42.44 | 410.00 | 410.00 | - | - | 149.64 | 5.11 |
| 民國103年 2014 | 559.86 | 415.33 | 102.09 | 42.44 | 410.00 | 410.00 | - | - | 149.86 | 5.33 |
| 民國104年 2015 | 558.70 | 415.38 | 102.20 | 41.12 | 410.00 | 410.00 | - | - | 148.70 | 5.38 |
| 民國105年 2016 | 543.00 | 417.00 | 102.00 | 24.00 | 410.00 | 410.00 | - | - | 133.00 | 7.00 |
| 民國106年 2017 | 529.99 | 417.63 | 88.36 | 24.00 | 410.00 | 410.00 | - | - | 119.99 | 7.63 |
| 民國107年 2018 | 543.36 | 417.00 | 102.58 | 23.78 | 410.00 | 410.00 | - | - | 133.36 | 7.00 |

資料來源：經建課。

Table 4-5. Aquacultural Area

Unit : Ha.

| 內陸養殖Inland Water Aquaculture | | | | | | | | | | | | | | 箱網養殖 (立方公尺) Cage Culture(M3) | |
|------------------------------|---------------------------|---------------------------|------------------------|------------------------|---------------------------|----------------------------------|------------------------|------------------------|---------------------------|------------------|------------------------|------------------------|---------------------------|------------------------------------|-------------------------------------|
| 魚塭 Water Ponds | | 淡水魚塭 Fresh Water Ponds | | | | 觀賞魚養殖 Ornamental Fish Culture | | | | 其他內陸養殖 Others | | | | | |
| 混養 Poly- Culture | 休養 Suspend- Culture | 合計 Total | 單養 Mono- Culture | 混養 Poly- Culture | 休養 Suspend- Culture | 合計 Total | 單養 Mono- Culture | 混養 Poly- Culture | 休養 Suspend- Culture | 合計 Total | 單養 Mono- Culture | 混養 Poly- Culture | 休養 Suspend- Culture | 海面養殖 Marine Aquaculture | 內陸養殖 Inland Water Aquaculture |
| 100.40 | 49.90 | - | - | - | - | - | - | - | - | - | - | - | - | - | - |
| 107.33 | 41.22 | - | - | - | - | - | - | - | - | - | - | - | - | - | - |
| - | - | - | - | - | - | - | - | - | - | - | - | - | - | - | - |
| 102.86 | 41.22 | - | - | - | - | - | - | - | - | - | - | - | - | - | - |
| 102.09 | 42.44 | 0.22 | 0.22 | - | - | - | - | - | - | - | - | - | - | - | - |
| 102.09 | 42.44 | - | - | - | - | - | - | - | - | - | - | - | - | - | - |
| 102.20 | 41.12 | - | - | - | - | - | - | - | - | - | - | - | - | - | - |
| 102.00 | 24.00 | - | - | - | - | - | - | - | - | - | - | - | - | - | - |
| 88.36 | 24.00 | - | - | - | - | - | - | - | - | - | - | - | - | - | - |
| 102.58 | 23.78 | - | - | - | - | - | - | - | - | - | - | - | - | - | - |

Source: Economic Development Section

表4-6.現有家畜數

單位：頭

| 年底別 End of Year | 總計 Grand Total | 乳牛 Holsteins | 馬 Horse |
|--------------------|----------------|--------------|---------|
| 民國98年 2009 | 621 | - | - |
| 民國99年 2010 | 646 | - | - |
| 民國100年 2011 | 767 | - | - |
| 民國101年 2012 | 676 | - | 25 |
| 民國102年 2013 | 303 | - | 25 |
| 民國103年 2014 | 215 | - | 19 |
| 民國104年 2015 | 134 | - | 19 |
| 民國105年 2016 | 140 | - | 19 |
| 民國106年 2017 | 116 | - | 19 |
| 民國107年 2018 | 117 | - | 19 |

資料來源：行政院農業委員會。

Table 4-6. Number of Current Livestock

Unit : Heads

| 豬 Hogs | 鹿 Deer | 兔 Rabbit | 羊 Sheep & Goats |
|--------|--------|----------|-----------------|
| 202 | - | - | 419 |
| 192 | - | - | 454 |
| 259 | - | - | 508 |
| 281 | - | - | 370 |
| 69 | - | - | 209 |
| 11 | - | - | 185 |
| 5 | - | - | 110 |
| 5 | - | - | 116 |
| - | - | - | 97 |
| 14 | - | - | 84 |

Source: Council of Agriculture, Executive Yuan, R.O.C.

表4-7.家畜屠宰頭數

單位：頭

| 年別 Year | 屠宰場所(年底)(所) Slaughterhouses(End of Year)(Places) | | 總計 Grand Total | 牛 | |
|-------------|---|--------------|-------------------|-------------|-----------------|
| | 電動 Electric | 人工 Manual | | 合計 Total | 水牛 Buffaloes |
| 民國98年 2009 | - | - | - | - | - |
| 民國99年 2010 | - | - | - | - | - |
| 民國100年 2011 | - | - | 274 | - | - |
| 民國101年 2012 | - | - | 544 | - | - |
| 民國102年 2013 | - | - | 349 | - | - |
| 民國103年 2014 | - | - | 72 | - | - |
| 民國104年 2015 | - | - | 148 | - | - |
| 民國105年 2016 | - | - | 51 | - | - |
| 民國106年 2017 | - | - | 78 | - | - |
| 民國107年 2018 | - | - | 66 | - | - |

資料來源：行政院農業委員會。

Table 4-7. Number of Livestock Slaughtered

Unit : Heads

| Cattle | | 豬 Hogs | 羊 Sheep & Goats |
|------------------------------------|-----------------|-----------|--------------------|
| 黃牛及雜種牛 Yellow and Hybrid Cattle | 乳牛 Holsteins | | |
| - | - | - | - |
| - | - | - | - |
| - | - | 200 | 74 |
| - | - | 503 | 41 |
| - | - | 307 | 42 |
| - | - | 60 | 12 |
| - | - | 33 | 115 |
| - | - | 2 | 49 |
| - | - | - | 78 |
| - | - | - | 66 |

Source: Council of Agriculture, Executive Yuan, R.O.C.

表4-8.產乳牛頭數及產乳量

| 年別 Year | 年底飼養戶數(戶) No. of Dairy Farms, End of Year (Farms) | 年底經產牛頭數(頭) No. of Milking Cows, End of Year(Heads) |
|-------------|--|---|
| 民國98年 2009 | - | - |
| 民國99年 2010 | - | - |
| 民國100年 2011 | - | - |
| 民國101年 2012 | - | - |
| 民國102年 2013 | - | - |
| 民國103年 2014 | - | - |
| 民國104年 2015 | - | - |
| 民國105年 2016 | - | - |
| 民國106年 2017 | - | - |
| 民國107年 2018 | - | - |

資料來源：行政院農業委員會。

4-8. Number of Milking Cows and Milk Quantity

| 全年產乳量及價值 Annual Quantity and Value of Milk | |
|--|-----------------------|
| 產乳量(公斤) Quantity of Milk (kg) | 總值(新臺幣元) Value (NT\$) |
| - | - |
| - | - |
| - | - |
| - | - |
| - | - |
| - | - |
| - | - |
| - | - |
| - | - |
| - | - |

Source: Council of Agriculture, Executive Yuan, R.O.C.

表4-9.現有家禽數量

單位：千隻

| 年底別 End of Year | 雞 Chickens | | |
|--------------------|------------|----------|------------|
| | 合計 Total | 蛋雞 Layer | 肉雞 Broiler |
| 民國98年 2009 | - | - | - |
| 民國99年 2010 | - | - | - |
| 民國100年 2011 | - | - | - |
| 民國101年 2012 | - | - | - |
| 民國102年 2013 | - | - | - |
| 民國103年 2014 | - | - | - |
| 民國104年 2015 | - | - | - |
| 民國105年 2016 | - | - | - |
| 民國106年 2017 | - | - | - |
| 民國107年 2018 | - | - | - |

資料來源：行政院農業委員會。

備註：因四捨五入的關係，各細項加總不一定等於總數。

Table 4-9. Number of Current Poultry

Unit : 1,000 Heads

| 鴨 Ducks | | | 鵝 Geese | 火雞 Turkeys |
|----------|-----------|------------------------|---------|------------|
| 合計 Total | 蛋鴨 Tsaiya | 肉鴨 Mule & Muscovy Duck | | |
| - | - | - | - | - |
| - | - | - | - | - |
| - | - | - | - | - |
| - | - | - | - | - |
| - | - | - | - | - |
| - | - | - | - | - |
| - | - | - | - | - |
| - | - | - | - | - |
| - | - | - | - | - |

Source: Council of Agriculture, Executive Yuan, R.O.C.

伍、工商業及區建設

V. INDUSTRY,
BUSINESS
AND
DISTRICT
CONSTRUCTION

伍、工商業及區建設

一、工廠登記

本區 106 年底營運中工廠共 631 家，較 104 年底 629 家，計增加 2 家，其中金屬製品製造業 109 家佔 17.27%最多，塑膠製品製造業 90 家佔 14.26%次之，其他製造業 66 家佔 10.46%再次之。(100 年及 105 年因有工商及服務業普查故無資料)

二、自來水供應情形

臺灣省政府於民國 63 年 1 月起成立臺灣省自來水公司，臺南市內有新營、白河、玉井等營運所及臺南、永康、新市、佳里、歸仁、麻豆等服務所，107 年底本區行政區域人口數為 124,824 人，供水區域人口數為 124,824 人，實際供水人口數為 124,670 人，供水普及率為 99.88%。

表5-1.營運中工廠家數

單位：家

| 年底別 End of Year | 總計 Grand Total | 食品製造業 Food Manufacturing | 飲料及菸草 製造業 Beverages and Tobacco Manufacturing | 紡織業 Textiles Mills | 成衣及服 飾品製造業 Wearing Apparel and Clothing Accessories Manufacturing | 皮革、毛皮及其製 品製造業 Leather, Fur and Related Products Manufacturing |
|--------------------|-------------------|--------------------------------|---|-----------------------|---|---|
| 民國98年 2009 | 682 | 31 | 2 | 27 | 28 | 7 |

| 年底別 End of Year | 塑膠製品 製造業 Plastic Products Manufacturing | 非金屬礦物 製品製造業 Non-metallic Mineral Products Manufacturing | 基本金屬 製造業 Basic Metal Manufacturing | 金屬製品 製造業 Fabricated Metal Products Manufacturing | 電子零 組件製造業 Electronic Parts and Components Manufacturing | 電腦、電子產品及 光學製品製造業 Computers, Electronic and Optical Products Manufacturing |
|--------------------|--|--|---|---|--|--|
| 民國98年 2009 | 93 | 8 | 19 | 113 | 12 | 18 |

資料來源：經濟部統計處。

Table 5-1. Number of Factories in Operating

Unit: Establishments

| | | | | | | | |
|--|---|---|---|--|---|--|---|
| 木竹製品 製造業 Wood and Bamboo Products Manufacturing | 紙漿、紙及 紙製品製造業 Pulp, Paper and Paper Products Manufacturing | 印刷及資料儲 存媒體複製業 Printing and Reproduction of Recorded Media | 石油及煤製 品製造業 Petroleum and Coal Products Manufacturing | 化學材料 製造業 Chemical Material Manufacturing | 化學製品 製造業 Products Manufa- cturing | 藥品製造業 Pharmaceuticals Manufacturing | 橡膠製品 製造業 Rubber Products Manufacturing |
| 4 | 16 | 54 | 1 | 8 | 18 | 8 | 1 |
| 電力設備 製造業 Electrical Equipment Manufacturing | 機械設備 製造業 Machinery and Equipment Manufacturing | 汽車及其零件 製造業 Motor Vehicles and Parts Manufacturing | 其他運輸工 具製造業 Other Transport Equipment Manufacturing | 家具製造業 Furniture Manufacturing | 其他 製造業 Other Manufa- cturing | 產業用機械設備 維修及安裝業 Repair and Installation of Industrial Machinery and Equipment | 非製造業 Non- manufacturing |
| 30 | 59 | 38 | 12 | 3 | 70 | 2 | - |

Source: Department of Statistics, Ministry of Economic Affairs

表5-1.營運中工廠家數(續1)

單位：家

| 年底別 End of Year | 總計 Grand Total | 食品及飼品業 Food Manufacturing | 飲料及菸草 製造業 Beverages and Tobacco Manufacturing | 紡織業 Textiles Mills | 成衣及服 飾品製造業 Wearing Apparel and Clothing Accessories Manufacturing | 皮革毛皮製品業 Leather, Fur and Related Products Manufacturing |
|--------------------|-------------------|---------------------------------|---|-----------------------|--|--|
| 民國99年 2010 | 677 | 31 | 2 | 25 | 27 | 7 |
| 民國101年 2012 | 664 | 30 | 3 | 22 | 28 | 6 |
| 民國102年 2013 | 638 | 28 | 3 | 22 | 27 | 6 |
| 民國103年 2014 | 654 | 36 | 2 | 22 | 27 | 6 |
| 民國104年 2015 | 629 | 42 | 2 | 23 | 26 | 4 |
| 民國106年 2017 | 631 | 40 | 2 | 22 | 23 | 3 |
| 民國107年 2018 | ... | ... | ... | ... | ... | ... |

資料來源：經濟部統計處。

說明：1.本項資料為落後2年公布。

2.100年及105年因工業及服務業普查故無資料。

Table 5-1. Number of Factories in Operating (Cont. 1)

| | | | | | | | Unit: Establishments | |
|--|--|---|---|---------------------------------------|---------------------------------------|---|----------------------|--|
| 木竹製品 製造業 | 紙漿、紙及 紙製品製造業 | 印刷及資料儲存 媒體複製業 | 石油及煤製品製 造業 | 化學原材料、肥 料、氮化合物、 塑橡膠原料及人 纖業 | 其他化學製品業 | 藥品及醫用化學 製品製造業 | | |
| Wood and Bamboo Products Manufacturing | Pulp, Paper and Paper Products Manufacturing | Printing and Reproduction of Recorded Media | Petroleum and Coal Products Manufacturing | Chemical Material Manufacturing | Chemical Products Manufacturing | Pharmaceuticals and Medicinal Chemical products Manufacturing | | |
| 4 | 17 | 54 | 1 | 7 | 17 | 8 | | |
| 3 | 18 | 50 | - | 7 | 18 | 7 | | |
| 4 | 17 | 46 | 1 | 6 | 16 | 6 | | |
| 4 | 19 | 42 | - | 6 | 15 | 5 | | |
| 3 | 17 | 40 | - | 6 | 16 | 5 | | |
| 4 | 18 | 40 | - | 6 | 18 | 6 | | |
| ... | ... | ... | ... | ... | ... | ... | | |

Source: Department of Statistics, Ministry of Economic Affairs

表5-1.營運中工廠家數(續完)

單位：家

| 年底別 End of Year | 橡膠製品業 Rubber Products Manufacturing | 塑膠製品業 Plastic Products Manufacturing | 非金屬礦物製品業 Non-metallic Mineral Products Manufacturing | 基本金屬業 Basic Metal Manufacturing | 金屬製品業 Fabricated Metal Products Manufacturing | 電子零組件業 Electronic Parts and Components Manufacturing | 電腦、電子產品及光學製品業 Computers, Electronic and Optical Products Manufacturing |
|--------------------|--|---|---|------------------------------------|--|---|---|
| 民國99年 2010 | 1 | 94 | 7 | 15 | 118 | 14 | 17 |
| 民國101年 2012 | 1 | 93 | 10 | 14 | 116 | 14 | 15 |
| 民國102年 2013 | 2 | 85 | 10 | 14 | 112 | 13 | 16 |
| 民國103年 2014 | 2 | 88 | 11 | 14 | 117 | 13 | 16 |
| 民國104年 2015 | 2 | 86 | 10 | 12 | 110 | 13 | 16 |
| 民國105年 2016 | | | | | | | |
| 民國106年 2017 | 2 | 90 | 10 | 11 | 109 | 14 | 14 |
| 民國107年 2018 | ... | ... | ... | ... | ... | ... | ... |

資料來源：經濟部統計處。

Table 5-1. Number of Factories in Operating (Cont. End)

| Unit: Establishments | | | | | | | |
|--|--|---|---|-----------------------------------|-------------------------------|--|-------------------------------|
| 電力設備及 配備業 Electrical Equipment Manufacturing | 機械設備業 Machinery and Equipment Manufacturing | 汽車及其零件 製造業 Motor Vehicles and Parts Manufacturing | 其他運輸工具 及其零件業 Other Transport Equipment and Parts Manufacturing | 家具業 Furniture Manufacturing | 其他業 Other Manufacturing | 產業用機械 設備維修及 安裝業 Repair and Installation of Industrial Machinery and Equipment | 非製造業 Non- manufacturing |
| 31 | 56 | 40 | 11 | 3 | 67 | 2 | 1 |
| 28 | 54 | 40 | 10 | 3 | 71 | 2 | 1 |
| 27 | 55 | 39 | 10 | 3 | 68 | 2 | - |
| 28 | 56 | 39 | 11 | 3 | 70 | 2 | - |
| 28 | 49 | 38 | 12 | 2 | 65 | 2 | - |
| 27 | 47 | 42 | 13 | 2 | 66 | 2 | - |
| ... | ... | ... | ... | ... | ... | ... | ... |

Source: Department of Statistics, Ministry of Economic Affairs

表5-2.都市計畫區面積及人口

| 年底及 都市計畫區別 End of Year & Urban Planning District | 都市計畫區面積 (平方公里) (1) Area of Urban Planning Districts (km ²) | 都市計 Population of |
|--|--|--|
| | | 計畫人口數 (2) Anticipated Population |
| 民國98年 2009 | - | - |
| 民國99年 2010 | - | - |
| 民國100年 2011 | - | - |
| 民國101年 2012 | - | - |
| 民國102年 2013 | - | - |
| 民國103年 2014 | - | - |
| 民國104年 2015 | - | - |
| 民國105年 2016 | - | - |
| 民國106年 2017 | - | - |
| 民國107年 2018 | - | - |

資料來源:臺南市政府都市發展局。

Table 5-2. Area and Population of Building Volume of Urban Planning Districts

| 畫區人口數(人) Urban Planning Districts(Persons) | 都市計畫區人口密度 (人/平方公里) Population Density of Urban Planning Districts (Persons per km ²) | |
|---|---|--|
| 現況人口數 (3) Present Population | 計畫人口密度 (2) / (1) Anticipated Population Density | 現況人口密度 (3) / (1) Present Population Density |
| - | - | - |
| - | - | - |
| - | - | - |
| - | - | - |
| - | - | - |
| - | - | - |
| - | - | - |
| - | - | - |
| - | - | - |
| - | - | - |

Source: Bureau of Urban Development Tainan City Government

表5-3 都市計畫公共設施用地已闢建面積

單位：公頃

| 年底及 都市計畫 區別 End of Year & Urban Planning District | 總計 | 公園 | 綠地 | 廣場 | 兒童 遊樂園 | 體育場 | 道路、 人行步道 | 停車場 | 加油 站 | 市場 | 學校 |
|---|----------------|------|---------------|--------|----------------|---------------------|----------------------|----------|----------------|--------|--------|
| | Grand Total | Park | Green Area | Square | Play Ground | Athletic Complex | Road and Walkways | Car Park | Gas Station | Market | School |
| 民國98年 2009 | - | - | - | - | - | - | - | - | - | - | - |
| 民國99年 2010 | - | - | - | - | - | - | - | - | - | - | - |
| 民國100年 2011 | - | - | - | - | - | - | - | - | - | - | - |
| 民國101年 2012 | - | - | - | - | - | - | - | - | - | - | - |
| 民國102年 2013 | - | - | - | - | - | - | - | - | - | - | - |
| 民國103年 2014 | - | - | - | - | - | - | - | - | - | - | - |
| 民國104年 2015 | - | - | - | - | - | - | - | - | - | - | - |
| 民國105年 2016 | - | - | - | - | - | - | - | - | - | - | - |
| 民國106年 2017 | - | - | - | - | - | - | - | - | - | - | - |
| 民國107年 2018 | - | - | - | - | - | - | - | - | - | - | - |

資料來源:經建課。

Table 5-3. Area Constructed of Public Facility Land of Urban Planning

Units:Hectare

| 社教機構 | 醫療衛生機構 | 機關用地 | 墓地 | 變電所、電力、專業用地 | 郵政、電信用地 | 民用航空站、機場 | 溝渠河道用地 | 港埠用地 | 捷運系統、交通、車站 | 環保設施用地 | 其他用地 |
|---------------------------------|-----------------|----------------------------|----------|--------------------------|-------------|----------|----------|--------|------------------|---------------------------------|--------|
| Social Educational Organization | Health Services | Administrative Authorities | Cemetery | Telecommunication office | Post Office | Civil | Waterway | Harbor | Terminal Station | Environment Protection Facility | Others |
| - | - | - | - | - | - | - | - | - | - | - | - |
| - | - | - | - | - | - | - | - | - | - | - | - |
| - | - | - | - | - | - | - | - | - | - | - | - |
| - | - | - | - | - | - | - | - | - | - | - | - |
| - | - | - | - | - | - | - | - | - | - | - | - |
| - | - | - | - | - | - | - | - | - | - | - | - |
| - | - | - | - | - | - | - | - | - | - | - | - |
| - | - | - | - | - | - | - | - | - | - | - | - |
| - | - | - | - | - | - | - | - | - | - | - | - |
| - | - | - | - | - | - | - | - | - | - | - | - |
| - | - | - | - | - | - | - | - | - | - | - | - |
| - | - | - | - | - | - | - | - | - | - | - | - |
| - | - | - | - | - | - | - | - | - | - | - | - |
| - | - | - | - | - | - | - | - | - | - | - | - |
| - | - | - | - | - | - | - | - | - | - | - | - |

Source: Economic Development Section

表5-4.自來水供水普及率

| 年底別 End of Year | 人數(人) | |
|--------------------|---|-------------------------------------|
| | 行政區域人數 (A) Population in District | 供水區域人數 Population in Served Area |
| 民國98年 2009 | 126,571 | 126,571 |
| 民國99年 2010 | 126,173 | 126,173 |
| 民國100年 2011 | 126,129 | 126,129 |
| 民國101年 2012 | 126,018 | 126,018 |
| 民國102年 2013 | 125,611 | 125,611 |
| 民國103年 2014 | 125,691 | 125,691 |
| 民國104年 2015 | 125,738 | 125,738 |
| 民國105年 2016 | 125,768 | 125,768 |
| 民國106年 2017 | 125,394 | 125,394 |
| 民國107年 2018 | 124,824 | 124,824 |

資料來源：臺灣自來水公司。

備註：98年臺南市自來水管線已涵蓋所有行政區域，故行政區域人數=供水區域人數。

Table 5-4. Saturation of Water Supply

| No. of Population (Persons) | 供水普及率 |
|-----------------------------|---------------------------------|
| | B/A×100 |
| 實際供水人數 (B) | (%) |
| Actual Population Served | Percentage of Population Served |
| 126,414 | 99.88 |
| 126,016 | 99.88 |
| 125,973 | 99.88 |
| 125,861 | 99.88 |
| 125,455 | 99.88 |
| 125,536 | 99.88 |
| 125,581 | 99.88 |
| 125,613 | 99.88 |
| 125,240 | 99.88 |
| 124,670 | 99.88 |

Source: Taiwan Water Corporation

陸、金融財稅

V. FINANCE

AND

TAXATION

陸、金融財稅

本區歷年來預算編列均根據量入為出原則，在歲入方面，仰賴大量之規費收入，在歲出方面，以行政支出列為首要，民國 107 年度單位預算歲入為 10,063 千元，與 106 年度 10,063 千元相同；民國 107 年度單位預算歲出為 169,132 千元，較 106 年度 167,535 千元，計增加 1,597 千元。

一、歲入預算部份

- 罰款及賠償收入 1 千元占 0.01%。
- 規費收入 7,433 千元占 73.86%。
- 財產收入 2,180 千元占 21.66%。
- 補助收入 449 千元占 4.46%。

二、歲出預算部份

- 行政支出 66,063 千元占 39.06%。
- 民政支出 47,033 千元占 27.81%。
- 文化支出 3,639 千元占 2.15%。
- 農業支出 4,380 千元占 2.59%。
- 其他經濟服務支出 23,000 千元占 13.60%
- 福利服務支出 4,844 千元占 2.86%。

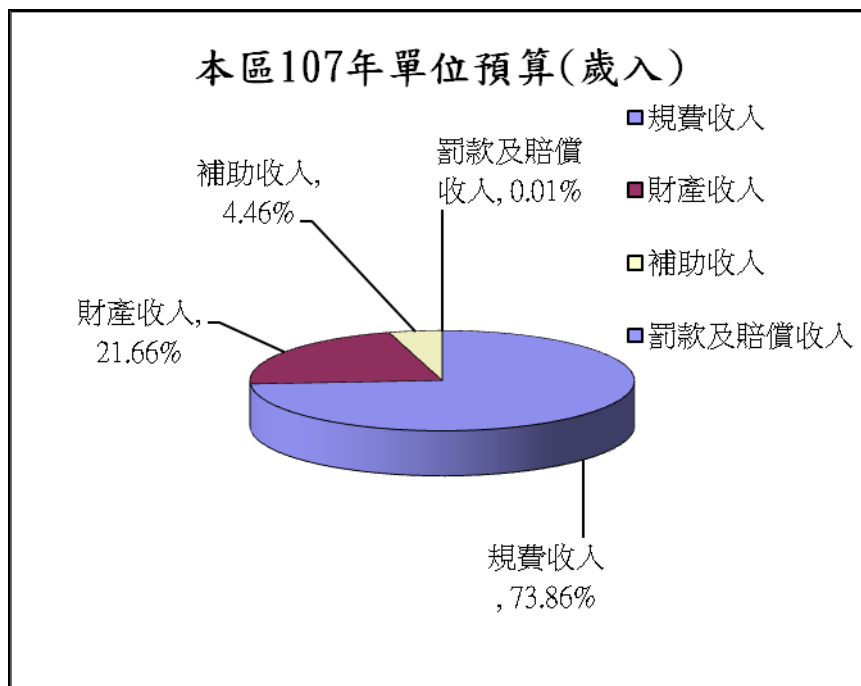

本區107年單位預算(歲出)



表6-1 歲入預決算－按來源別分

單位:新臺幣千元

1.預算

| 年度別 Fiscal Year | 總計 Total | 稅課收入 Receipts from Taxes | 工程受益費收入 Receipts from Charges on Benefits of Public Construction | 罰款及賠償收入 Receipts from Fines and Indemnity | 規費收入 Receipts from Fees |
|--------------------|-------------|--------------------------------|---|--|-------------------------------|
| 民國98年2009 | 740 | - | - | - | 690 |
| 民國99年2010 | 834 | - | - | - | 810 |
| 民國100年2011 | 1,009 | - | - | - | 810 |
| 民國101年2012 | 333 | - | - | - | 200 |
| 民國102年2013 | 28,184 | - | - | - | 9,589 |
| 民國103年2014 | 7,680 | - | - | - | 7,026 |
| 民國104年2015 | 10,008 | - | - | 1 | 7,413 |
| 民國105年2016 | 52,043 | - | - | 1 | 7,413 |
| 民國106年2017 | 10,063 | - | - | 1 | 7,433 |
| 民國107年2018 | 10,063 | - | - | 1 | 7,433 |

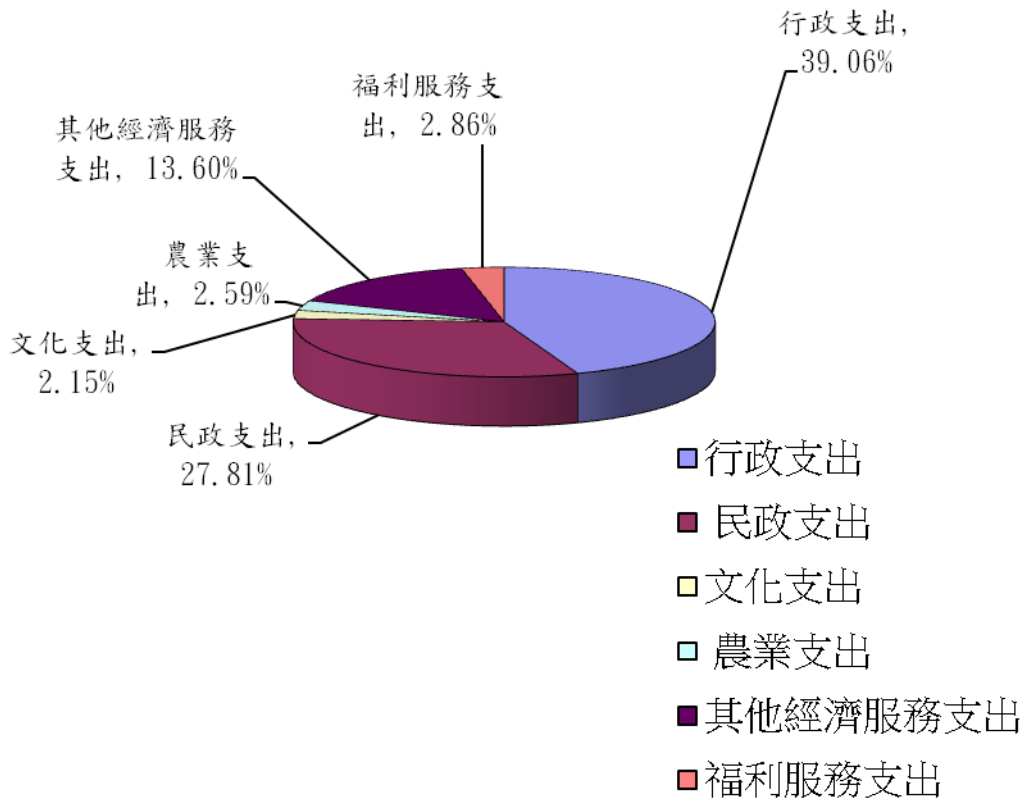
資料來源：會計室

表6-1 歲入預決算－按來源別分

單位:新臺幣千元

2.決算

| 年度別 Fiscal Year | 總計 Total | 稅課收入 Receipts from Taxes | 工程受益費收入 Receipts from Charges on Benefits of Public Construction | 罰款及賠償收入 Receipts from Fines and Indemnity | 規費收入 Receipts from Fees |
|--------------------|-------------|--------------------------------|---|--|-------------------------------|
| 民國98年2009 | 812 | - | - | 4 | 772 |
| 民國99年2010 | 1,500 | - | - | 5 | 791 |
| 民國100年2011 | 764 | - | - | 31 | 605 |
| 民國101年2012 | 1,005 | - | - | 150 | 202 |
| 民國102年2013 | 27,307 | - | - | 75 | 9,972 |
| 民國103年2014 | 8,695 | - | - | - | 7,739 |
| 民國104年2015 | 9,847 | - | - | 33 | 7,910 |
| 民國105年2016 | 49,596 | - | - | 845 | 8,168 |
| 民國106年2017 | 10,222 | - | - | 11 | 7,817 |
| 民國107年2018 | 10,722 | - | - | 41 | 8,084 |

資料來源：會計室

Table 6-1. The Budget and Final Accounts of Annual Revenues by Source

| 1.Budget | | | | | Unit:N.T.\$1,000 | |
|---|-----------------------------------|--|----------------------|---|------------------------|---|
| 信託管理收入 Receipts from Trust Management | 財產收入 Receipts from Property | 營業盈餘及事業收入 Profits of Public Business & Enterprises | 補助及協助收入 Subsidies | 捐獻及贈與收入 Receipts from Donations and Gifts | 其他收入 Other Receipts | |
| - | 50 | - | - | - | - | - |
| - | 24 | - | - | - | - | - |
| - | 199 | - | - | - | - | - |
| - | 133 | - | - | - | - | - |
| - | 133 | - | 18,462 | - | - | - |
| - | 205 | - | 449 | - | - | - |
| - | 2,145 | - | 449 | - | - | - |
| - | 2,180 | - | 42,449 | - | - | - |
| - | 2,180 | - | 449 | - | - | - |
| - | 2,180 | - | 449 | - | - | - |

Source: Accounting Office.

Table 6-1. The Budget and Final Accounts of Annual Revenues by Source

| 2.Settled | | | | | Unit:N.T.\$1,000 | |
|---|-----------------------------------|--|----------------------|---|------------------------|-----|
| 信託管理收入 Receipts from Trust Management | 財產收入 Receipts from Property | 營業盈餘及事業收入 Profits of Public Business & Enterprises | 補助及協助收入 Subsidies | 捐獻及贈與收入 Receipts from Donations and Gifts | 其他收入 Other Receipts | |
| - | 32 | - | - | - | - | 4 |
| - | 617 | - | 39 | - | - | 48 |
| - | 51 | - | 41 | - | - | 36 |
| - | 541 | - | - | - | - | 112 |
| - | 308 | - | 16,950 | - | - | 2 |
| - | 454 | - | 448 | - | - | 1 |
| - | 1,455 | - | 449 | - | - | - |
| - | 2,161 | - | 38,412 | - | - | 10 |
| - | 1,973 | - | 420 | - | - | 1 |
| - | 2,144 | - | 448 | - | - | 5 |

Source: Accounting Office.

表6-2 歲出預決算--按政事別分

單位：新臺幣千元

1.預算

| 年度別 Fiscal Year | 總計 Grand Total | 政權行使支出 Expenditure for Political Function | 行政支出 Administrative Expenditure | 民政支出 Civil Affairs Expenditure | 財務支出 Financial Expenditure | 教育支出 Expenditure for Education | 文化支出 Expenditure for Culture |
|--------------------|-------------------|---|---------------------------------------|--------------------------------------|----------------------------------|--------------------------------------|------------------------------------|
| 民國98年2009 | 161,789 | - | 80,051 | 14,262 | - | - | - |
| 民國99年2010 | 149,082 | - | 80,821 | 17,108 | - | - | - |
| 民國100年2011 | 142,606 | - | 79,806 | 14,917 | - | - | - |
| 民國101年2012 | 147,891 | - | 79,830 | 15,444 | - | - | - |
| 民國102年2013 | 173,307 | - | 58,706 | 50,358 | - | - | 120 |
| 民國103年2014 | 168,998 | - | 65,829 | 41,919 | - | - | 2,936 |
| 民國104年2015 | 172,716 | - | 66,085 | 44,625 | - | - | 4,075 |
| 民國105年2016 | 221,546 | - | 66,047 | 50,653 | - | - | 5,239 |
| 民國106年2017 | 167,535 | - | 66,464 | 46,091 | - | - | 3,639 |
| 民國107年2018 | 169,132 | - | 66,063 | 47,033 | - | - | 3,639 |

資料來源：會計室

表6-2 歲出預決算--按政事別分(續2)

單位：新臺幣千元

2.決算

| 年度別 Fiscal Year | 總計 Grand Total | 政權行使支出 Expenditure for Political Function | 行政支出 Administrative Expenditure | 民政支出 Civil Affairs Expenditure | 財務支出 Financial Expenditure | 教育支出 Expenditure for Education | 文化支出 Expenditure for Culture |
|--------------------|-------------------|---|---------------------------------------|--------------------------------------|----------------------------------|--------------------------------------|------------------------------------|
| 民國98年2009 | 141,160 | - | 75,793 | 13,653 | - | - | - |
| 民國99年2010 | 136,823 | - | 76,562 | 16,011 | - | - | - |
| 民國100年2011 | 135,327 | - | 75,109 | 14,618 | - | - | - |
| 民國101年2012 | 137,139 | - | 75,135 | 15,150 | - | - | - |
| 民國102年2013 | 164,064 | - | 54,975 | 50,210 | - | - | 120 |
| 民國103年2014 | 152,594 | - | 57,579 | 41,732 | - | - | 2,936 |
| 民國104年2015 | 161,966 | - | 57,894 | 43,773 | - | - | 4,074 |
| 民國105年2016 | 207,138 | - | 56,256 | 50,513 | - | - | 5,126 |
| 民國106年2017 | 157,802 | - | 57,110 | 45,915 | - | - | 3,621 |
| 民國107年2018 | 163,103 | - | 60,691 | 46,515 | - | - | 3,602 |

資料來源：會計室

**Table6-2. The Budget and Final Accounts of Annual Expenditures
by Functions**

| 1.Budget | | | | | | | Unit:N.T.\$1,000 |
|--|-------------------------------------|--|--|--|--|---|------------------|
| 農業支出 Expenditure for Agriculture | 工業支出 Expenditure for Industry | 交通支出 Expenditure for Communication | 其他經濟服務 支出 Other Economic Service | 社會保險支出 Expenditure for Social Insurance | 社會救助支出 Expenditure for Social Relief | 福利服務支出 Expenditure for Beneficial Service | |
| 31 | - | - | 51,886 | - | - | 461 | |
| 26 | - | - | 35,368 | - | - | 489 | |
| 70 | - | - | 27,279 | - | - | 780 | |
| 154 | - | - | 31,601 | - | - | 930 | |
| 125 | - | - | 42,690 | - | - | 997 | |
| 121 | - | - | 37,850 | - | - | 4,174 | |
| 1,621 | - | - | 29,950 | - | - | 4,676 | |
| 3,230 | - | - | 68,100 | - | - | 4,794 | |
| 4,119 | - | - | 23,000 | - | - | 4,188 | |
| 4,380 | - | - | 23,000 | - | - | 4,844 | |

Source: Accounting Office.

**Table6-2. The Budget and Final Accounts of Annual Expenditures
by Functions (Cont. 2)**

| 2.Settled | | | | | | | Unit:N.T.\$1,000 |
|--|-------------------------------------|--|--|--|--|---|------------------|
| 農業支出 Expenditure for Agriculture | 工業支出 Expenditure for Industry | 交通支出 Expenditure for Communication | 其他經濟服務 支出 Other Economic Service | 社會保險支出 Expenditure for Social Insurance | 社會救助支出 Expenditure for Social Relief | 福利服務支出 Expenditure for Beneficial Service | |
| 26 | - | - | 36,155 | - | - | 435 | |
| 16 | - | - | 28,475 | - | - | 489 | |
| 68 | - | - | 25,421 | - | - | 657 | |
| 153 | - | - | 25,941 | - | - | 828 | |
| 122 | - | - | 37,353 | - | - | 973 | |
| 118 | - | - | 25,154 | - | - | 4,173 | |
| 1,566 | - | - | 28,957 | - | - | 4,198 | |
| 3,186 | - | - | 63,951 | - | - | 4,674 | |
| 4,089 | - | - | 20,883 | - | - | 4,156 | |
| 4,340 | - | - | 22,948 | - | - | 4,835 | |

Source: Accounting Office.

表6-2 歲出預決算--按政事別分(續1)

單位：新臺幣千元

1.預算

| 年度別 Fiscal Year | 國民就業支出 Expenditures for Employment Service | 醫療保健支出 Expenditure for Public Health | 社區發展支出 Community Development | 環境保護支出 Expenditure for Environmental Protection | 退休撫卹給付 Expenditure on Retirement and Pension | 警政支出 Expenditure for Police Service |
|--------------------|---|--|------------------------------------|--|---|---|
| 民國98年2009 | - | - | - | - | 128 | - |
| 民國99年2010 | - | - | - | - | 128 | - |
| 民國100年2011 | - | - | - | - | 130 | - |
| 民國101年2012 | - | - | - | - | 132 | - |
| 民國102年2013 | - | - | - | - | 132 | - |
| 民國103年2014 | - | - | - | - | 132 | - |
| 民國104年2015 | - | - | - | - | 132 | - |
| 民國105年2016 | - | - | - | - | 132 | - |
| 民國106年2017 | - | - | - | - | 132 | - |
| 民國107年2018 | - | - | - | - | 125 | - |

資料來源：會計室

表6-2 歲出預決算--按政事別分(續完)

單位：新臺幣千元

2.決算

| 年度別 Fiscal Year | 國民就業支出 Expenditures for Employment Service | 醫療保健支出 Expenditure for Public Health | 社區發展支出 Community Development | 環境保護支出 Expenditure for Environmental Protection | 退休撫卹給付 Expenditure on Retirement and Pension | 警政支出 Expenditure for Police Service |
|--------------------|---|--|------------------------------------|--|---|---|
| 民國98年2009 | - | - | - | - | 128 | - |
| 民國99年2010 | - | - | - | - | 128 | - |
| 民國100年2011 | - | - | - | - | 130 | - |
| 民國101年2012 | - | - | - | - | 132 | - |
| 民國102年2013 | - | - | - | - | 132 | - |
| 民國103年2014 | - | - | - | - | 132 | - |
| 民國104年2015 | - | - | - | - | 132 | - |
| 民國105年2016 | - | - | - | - | 132 | - |
| 民國106年2017 | - | - | - | - | 132 | - |
| 民國107年2018 | - | - | - | - | 125 | - |

資料來源：會計室

Table6-2. The Budget and Final Accounts of Annual Expenditures
by Functions (Cont. 1)

1.Budget Unit:N.T.\$1,000

| 債務付息支出 Expenditure for Interest Payment | 還本付息事務支 出 Expenditure for Debt servicing management fees | 協助支出 Expenditure for Asistance | 專案補助支出 Expenditure for Transfers of Special Characters | 平衡預算補助 支出 Expenditures for Transfers of General characters | 第二預備金 Secondary Reserve Fund | 其他支出 Other Expenditure |
|---|--|--------------------------------------|--|---|------------------------------------|------------------------------|
| - | - | - | - | - | - | 14,970 |
| - | - | - | - | - | - | 15,142 |
| - | - | - | - | - | - | 19,624 |
| - | - | - | - | - | - | 19,800 |
| - | - | - | - | - | 894 | 19,285 |
| - | - | - | - | - | 4,900 | 11,137 |
| - | - | - | - | - | - | 21,552 |
| - | - | - | - | - | - | 23,351 |
| - | - | - | - | - | - | 19,902 |
| - | - | - | - | - | - | 20,048 |

Source: Accounting and Statistics Office.

Table6-2. The Budget and Final Accounts of Annual Expenditures
by Functions (Cont. End)

2.Settled Unit:N.T.\$1,000

| 債務付息支出 Expenditure for Interest Payment | 還本付息事務支 出 Expenditure for Debt servicing management fees | 協助支出 Expenditure for Asistance | 專案補助支出 Expenditure for Transfers of Special Characters | 平衡預算補助 支出 Expenditures for Transfers of General characters | 第二預備金 Secondary Reserve Fund | 其他支出 Other Expenditure |
|---|--|--------------------------------------|--|---|------------------------------------|------------------------------|
| - | - | - | - | - | - | 14,970 |
| - | - | - | - | - | - | 15,142 |
| - | - | - | - | - | - | 19,324 |
| - | - | - | - | - | - | 19,800 |
| - | - | - | - | - | 894 | 19,285 |
| - | - | - | - | - | 4,900 | 15,870 |
| - | - | - | - | - | - | 21,372 |
| - | - | - | - | - | - | 23,300 |
| - | - | - | - | - | - | 21,896 |
| - | - | - | - | - | - | 20,047 |

Source: Accounting and Statistics Office.

柒、教育文化

V. EDUCATION

AND

CULTURE

柒、教育文化

教育乃國家百年樹人大計，屬於長期性的投資，諸凡國家經濟、社會、文化及國防均有深遠之影響，基於教育之良窳關係著國家盛衰，有關教育部門無不致力於針對教育措施日益改進，提高教育水準並注重質與量的均衡發展，以配合國家經濟建設發展之需要。

國民教育

本區 107 學年度國民中學有 2 所，班級數 72 班；學生數 1,784 人，較 106 學年度 1,962 人減少 178 人；其中男生 895 人占 50.17%，女生 889 人占 49.83%。

本區 107 學年度國民小學 7 所，班級數 146 班；學生數 3,416 人較 106 學年度 3,354 人增加 62 人，其中男生 1,831 人占 53.60%，女生 1,585 人占 46.40%。

表7-1.境內國民中學概況

| 學年度、學校及設立別 SY, School & Founder | 校數 (所) No. of Schools (Schools) | 教師數(人) No. of Teachers(Persons) | | | 職員數(人) No. of Staffs(Persons) | | | 班級數(班) No. of Classes(Classess) | | | | |
|------------------------------------|---|------------------------------------|------|--------|----------------------------------|------|--------|------------------------------------|----------|----------|----------|----|
| | | 合計 | 男 | 女 | 合計 | 男 | 女 | 合計 | 七年級 | 八年級 | 九年級 | |
| | | Total | Male | Female | Total | Male | Female | Total | 7th Year | 8th Year | 9th Year | |
| 民國98年 2009 | 國立 | - | - | - | - | - | - | - | - | - | - | - |
| | 市(縣)立 | 2 | 194 | 55 | 139 | 23 | 1 | 22 | 115 | 38 | 38 | 39 |
| | 私立 | - | - | - | - | - | - | - | - | - | - | - |
| 民國99年 2010 | 國立 | - | - | - | - | - | - | - | - | - | - | - |
| | 市(縣)立 | 2 | 188 | 54 | 134 | 21 | 1 | 20 | 112 | 35 | 38 | 39 |
| | 私立 | - | - | - | - | - | - | - | - | - | - | - |
| 民國100年 2011 | 國立 | - | - | - | - | - | - | - | - | - | - | - |
| | 市立 | 2 | 174 | 47 | 127 | 18 | 1 | 17 | 103 | 31 | 35 | 37 |
| | 私立 | - | - | - | - | - | - | - | - | - | - | - |
| 民國101年 2012 | 國立 | - | - | - | - | - | - | - | - | - | - | - |
| | 市立 | 2 | 172 | 47 | 125 | 19 | 3 | 16 | 99 | 33 | 31 | 35 |
| | 私立 | - | - | - | - | - | - | - | - | - | - | - |
| 民國102年 2013 | 國立 | - | - | - | - | - | - | - | - | - | - | - |
| | 市立 | 2 | 169 | 45 | 124 | 18 | 1 | 17 | 98 | 34 | 33 | 31 |
| | 私立 | - | - | - | - | - | - | - | - | - | - | - |
| 民國103年 2014 | 國立 | - | - | - | - | - | - | - | - | - | - | - |
| | 市立 | 2 | 159 | 43 | 116 | 20 | 2 | 18 | 94 | 27 | 34 | 33 |
| | 私立 | - | - | - | - | - | - | - | - | - | - | - |
| 民國104年 2015 | 國立 | - | - | - | - | - | - | - | - | - | - | - |
| | 市立 | 2 | 154 | 42 | 112 | 19 | 2 | 17 | 88 | 27 | 27 | 34 |
| | 私立 | - | - | - | - | - | - | - | - | - | - | - |
| 民國105年 2016 | 國立 | - | - | - | - | - | - | - | - | - | - | - |
| | 市立 | 2 | 154 | 42 | 112 | 19 | 2 | 17 | 79 | 24 | 26 | 29 |
| | 私立 | - | - | - | - | - | - | - | - | - | - | - |
| 民國106年 2017 | 國立 | - | - | - | - | - | - | - | - | - | - | - |
| | 市立 | 2 | 134 | 40 | 94 | 17 | 2 | 15 | 77 | 25 | 23 | 29 |
| | 私立 | - | - | - | - | - | - | - | - | - | - | - |
| 民國107年 2018 | 國立 | - | - | - | - | - | - | - | - | - | - | - |
| | 市立 | 2 | 132 | 41 | 91 | 17 | 2 | 15 | 72 | 22 | 24 | 26 |
| | 私立 | - | - | - | - | - | - | - | - | - | - | - |
| | 市立南寧高中附設國中部 | - | - | - | - | - | - | - | 18 | 5 | 6 | 7 |
| | 市立大成國中 | 1 | 75 | 21 | 54 | 9 | 2 | 7 | 31 | 10 | 10 | 11 |
| | 市立新興國中 | 1 | 57 | 20 | 37 | 8 | - | 8 | 23 | 7 | 8 | 8 |

資料來源：教育部統計處。

說明：1.班級數、學生數及上學年畢業生數含高中附設國中部之資料。
2.學生數為0者及高級中學附設國中部不列入本表校數統計。
3.高級中學附設國中部之教職員人數均歸列於各該高級中學內。

Table 7-1. Summary of Junior High Schools in the District

| 學生數(人) No. of Students (Persons) | | | | | | | | | 上學年度畢業生數(人) No. of Graduates, Last SY(Persons) | | |
|----------------------------------|-----------|-------------|--------------|-------------|--------------|-------------|--------------|-------------|--|-----------|-------------|
| 合計 Total | | | 七年級 7th Year | | 八年級 8th Year | | 九年級 9th Year | | | | |
| 計 Subtotal | 男 Male | 女 Female | 男 Male | 女 Female | 男 Male | 女 Female | 男 Male | 女 Female | 合計 Total | 男 Male | 女 Female |
| - | - | - | - | - | - | - | - | - | - | - | - |
| 3,615 | 1,823 | 1,792 | 553 | 576 | 663 | 598 | 607 | 618 | 1,381 | 722 | 659 |
| - | - | - | - | - | - | - | - | - | - | - | - |
| - | - | - | - | - | - | - | - | - | - | - | - |
| 3,427 | 1,741 | 1,686 | 534 | 516 | 545 | 569 | 662 | 601 | 1,227 | 606 | 621 |
| - | - | - | - | - | - | - | - | - | - | - | - |
| - | - | - | - | - | - | - | - | - | - | - | - |
| 3,058 | 1,535 | 1,523 | 462 | 443 | 531 | 513 | 542 | 567 | 1,266 | 661 | 605 |
| - | - | - | - | - | - | - | - | - | - | - | - |
| - | - | - | - | - | - | - | - | - | - | - | - |
| 2,865 | 1,456 | 1,409 | 456 | 454 | 463 | 443 | 537 | 512 | 1,110 | 545 | 565 |
| - | - | - | - | - | - | - | - | - | - | - | - |
| - | - | - | - | - | - | - | - | - | - | - | - |
| 2,745 | 1,399 | 1,346 | 476 | 443 | 459 | 457 | 464 | 446 | 1,031 | 519 | 512 |
| - | - | - | - | - | - | - | - | - | - | - | - |
| - | - | - | - | - | - | - | - | - | - | - | - |
| 2,563 | 1,343 | 1,220 | 408 | 326 | 478 | 441 | 457 | 453 | 904 | 461 | 443 |
| - | - | - | - | - | - | - | - | - | - | - | - |
| - | - | - | - | - | - | - | - | - | - | - | - |
| 2,377 | 1,263 | 1,114 | 359 | 341 | 417 | 325 | 487 | 448 | 892 | 443 | 449 |
| - | - | - | - | - | - | - | - | - | - | - | - |
| - | - | - | - | - | - | - | - | - | - | - | - |
| 2,074 | 1,074 | 1,000 | 302 | 332 | 355 | 341 | 417 | 327 | 916 | 471 | 445 |
| - | - | - | - | - | - | - | - | - | - | - | - |
| - | - | - | - | - | - | - | - | - | - | - | - |
| 1,962 | 997 | 965 | 328 | 288 | 314 | 334 | 355 | 343 | 710 | 388 | 322 |
| - | - | - | - | - | - | - | - | - | - | - | - |
| - | - | - | - | - | - | - | - | - | - | - | - |
| 1,784 | 895 | 889 | 259 | 272 | 323 | 289 | 313 | 328 | 687 | 347 | 340 |
| - | - | - | - | - | - | - | - | - | - | - | - |
| 458 | 241 | 217 | 66 | 61 | 89 | 69 | 86 | 87 | 192 | 100 | 92 |
| 783 | 376 | 407 | 109 | 141 | 130 | 127 | 137 | 139 | 255 | 114 | 141 |
| 543 | 278 | 265 | 84 | 70 | 104 | 93 | 90 | 102 | 240 | 133 | 107 |

Source: Bureau of Statistics M.O.E.

表7-2.境內國民小學概況

| 學年度、學校及設立別 SY, Schoolt & Founder | | 校數(所) No. of Schools (Schools) | 教師數(人) No. of Teachers(Persons) | | | 職員數(人) No. of Staffs(Persons) | | |
|-------------------------------------|-------|---|------------------------------------|-----------|-------------|----------------------------------|-----------|-------------|
| | | | 合計 Total | 男 Male | 女 Female | 合計 Total | 男 Male | 女 Female |
| 民國98年 2009 | 國立 | - | - | - | - | - | - | - |
| | 市(縣)立 | 7 | 296 | 92 | 204 | 27 | 4 | 23 |
| | 私立 | - | - | - | - | - | - | - |
| 民國99年 2010 | 國立 | - | - | - | - | - | - | - |
| | 市(縣)立 | 7 | 288 | 90 | 198 | 29 | 3 | 26 |
| | 私立 | - | - | - | - | - | - | - |
| 民國100年 2011 | 國立 | - | - | - | - | - | - | - |
| | 市立 | 7 | 281 | 89 | 192 | 26 | 3 | 23 |
| | 私立 | - | - | - | - | - | - | - |
| 民國101年 2012 | 國立 | - | - | - | - | - | - | - |
| | 市立 | 7 | 266 | 75 | 191 | 26 | 4 | 22 |
| | 私立 | - | - | - | - | - | - | - |
| 民國102年 2013 | 國立 | - | - | - | - | - | - | - |
| | 市立 | 7 | 263 | 74 | 189 | 26 | 3 | 23 |
| | 私立 | - | - | - | - | - | - | - |
| 民國103年 2014 | 國立 | - | - | - | - | - | - | - |
| | 市立 | 7 | 281 | 76 | 205 | 25 | 3 | 22 |
| | 私立 | - | - | - | - | - | - | - |
| 民國104年 2015 | 國立 | - | - | - | - | - | - | - |
| | 市立 | 7 | 278 | 74 | 204 | 25 | 3 | 22 |
| | 私立 | - | - | - | - | - | - | - |
| 民國105年 2016 | 國立 | - | - | - | - | - | - | - |
| | 市立 | 7 | 268 | 75 | 193 | 22 | 3 | 19 |
| | 私立 | - | - | - | - | - | - | - |
| 民國106年 2017 | 國立 | - | - | - | - | - | - | - |
| | 市立 | 7 | 253 | 73 | 180 | 24 | 4 | 20 |
| | 私立 | - | - | - | - | - | - | - |
| 民國107年 2018 | 國立 | - | - | - | - | - | - | - |
| | 市立 | 7 | 258 | 72 | 186 | 23 | 3 | 20 |
| | 私立 | - | - | - | - | - | - | - |
| 市立志開國小 | | 1 | 14 | 2 | 12 | 2 | - | 2 |
| 市立南區新興國小 | | 1 | 58 | 16 | 42 | 4 | - | 4 |
| 市立省躬國小 | | 1 | 45 | 7 | 38 | 4 | 2 | 2 |
| 市立喜樹國小 | | 1 | 23 | 4 | 19 | 2 | - | 2 |
| 市立龍崗國小 | | 1 | 11 | 7 | 4 | 2 | - | 2 |
| 市立日新國小 | | 1 | 50 | 13 | 37 | 5 | 1 | 4 |
| 市立永華國小 | | 1 | 57 | 23 | 34 | 4 | - | 4 |

資料來源：教育部統計處。

說明：學生數為0者及高級中學附設國小部不列入本表校數統計。

Table 7-2. Summary of Primary Schools in the District

| 班級數(班) No. of Classes(Classess) | | | | | | |
|------------------------------------|-----------------|-----------------|-----------------|-----------------|-----------------|-----------------|
| 合計 Total | 一年級 1st Year | 二年級 2nd Year | 三年級 3rd Year | 四年級 4th Year | 五年級 5th Year | 六年級 6th Year |
| - | - | - | - | - | - | - |
| 188 | 27 | 30 | 34 | 31 | 31 | 35 |
| - | - | - | - | - | - | - |
| - | - | - | - | - | - | - |
| 181 | 27 | 26 | 31 | 34 | 32 | 31 |
| - | - | - | - | - | - | - |
| - | - | - | - | - | - | - |
| 176 | 28 | 27 | 26 | 31 | 32 | 32 |
| - | - | - | - | - | - | - |
| - | - | - | - | - | - | - |
| 166 | 26 | 27 | 26 | 25 | 30 | 32 |
| - | - | - | - | - | - | - |
| - | - | - | - | - | - | - |
| 160 | 26 | 25 | 27 | 25 | 27 | 30 |
| - | - | - | - | - | - | - |
| - | - | - | - | - | - | - |
| 155 | 26 | 25 | 25 | 26 | 26 | 27 |
| - | - | - | - | - | - | - |
| - | - | - | - | - | - | - |
| 151 | 24 | 26 | 25 | 25 | 25 | 26 |
| - | - | - | - | - | - | - |
| - | - | - | - | - | - | - |
| 147 | 21 | 24 | 26 | 25 | 26 | 25 |
| - | - | - | - | - | - | - |
| - | - | - | - | - | - | - |
| 145 | 22 | 21 | 24 | 26 | 27 | 25 |
| - | - | - | - | - | - | - |
| - | - | - | - | - | - | - |
| 146 | 26 | 23 | 20 | 25 | 26 | 26 |
| - | - | - | - | - | - | - |
| 7 | 2 | 1 | 1 | 1 | 1 | 1 |
| 32 | 5 | 5 | 4 | 6 | 6 | 6 |
| 26 | 4 | 4 | 3 | 5 | 5 | 5 |
| 13 | 3 | 2 | 2 | 2 | 2 | 2 |
| 6 | 1 | 1 | 1 | 1 | 1 | 1 |
| 29 | 5 | 5 | 4 | 5 | 5 | 5 |
| 33 | 6 | 5 | 5 | 5 | 6 | 6 |

Source: Bureau of Statistics M.O.E.

表7-2.境內國民小學概況(續完)

| 學年度、學校及設立別 SY, Schoolt & Founder | | 學生數(人) | | | | | | |
|-------------------------------------|-------|----------------|-----------|-------------|--------------|-------------|--------------|-------------|
| | | 合計 Total | | | 一年級 1st Year | | 二年級 2nd Year | |
| | | 計 Sub-total | 男 Male | 女 Female | 男 Male | 女 Female | 男 Male | 女 Female |
| 民國98年 2009 | 國立 | - | - | - | - | - | - | - |
| | 市(縣)立 | 5,160 | 2,672 | 2,488 | 344 | 344 | 424 | 343 |
| | 私立 | - | - | - | - | - | - | - |
| 民國99年 2010 | 國立 | - | - | - | - | - | - | - |
| | 市(縣)立 | 4,797 | 2,456 | 2,341 | 300 | 332 | 344 | 351 |
| | 私立 | - | - | - | - | - | - | - |
| 民國100年 2011 | 國立 | - | - | - | - | - | - | - |
| | 市立 | 4,513 | 2,296 | 2,217 | 323 | 322 | 310 | 327 |
| | 私立 | - | - | - | - | - | - | - |
| 民國101年 2012 | 國立 | - | - | - | - | - | - | - |
| | 市立 | 4,163 | 2,134 | 2,029 | 286 | 288 | 324 | 320 |
| | 私立 | - | - | - | - | - | - | - |
| 民國102年 2013 | 國立 | - | - | - | - | - | - | - |
| | 市立 | 3,861 | 1,988 | 1,873 | 329 | 270 | 286 | 278 |
| | 私立 | - | - | - | - | - | - | - |
| 民國103年 2014 | 國立 | - | - | - | - | - | - | - |
| | 市立 | 3,686 | 1,893 | 1,793 | 312 | 259 | 331 | 276 |
| | 私立 | - | - | - | - | - | - | - |
| 民國104年 2015 | 國立 | - | - | - | - | - | - | - |
| | 市立 | 3,607 | 1,849 | 1,758 | 280 | 285 | 316 | 264 |
| | 私立 | - | - | - | - | - | - | - |
| 民國105年 2016 | 國立 | - | - | - | - | - | - | - |
| | 市立 | 3,452 | 1,807 | 1,645 | 251 | 215 | 283 | 288 |
| | 私立 | - | - | - | - | - | - | - |
| 民國106年 2017 | 國立 | - | - | - | - | - | - | - |
| | 市立 | 3,354 | 1,783 | 1,571 | 293 | 241 | 258 | 222 |
| | 私立 | - | - | - | - | - | - | - |
| 民國107年 2018 | 國立 | - | - | - | - | - | - | - |
| | 市立 | 3,416 | 1,831 | 1,585 | 347 | 309 | 289 | 236 |
| | 私立 | - | - | - | - | - | - | - |
| 市立志開國小 | | 127 | 68 | 59 | 22 | 22 | 14 | 7 |
| 市立南區新興國小 | | 725 | 392 | 333 | 75 | 57 | 50 | 48 |
| 市立省躬國小 | | 638 | 340 | 298 | 51 | 57 | 48 | 38 |
| 市立喜樹國小 | | 286 | 151 | 135 | 38 | 35 | 29 | 21 |
| 市立龍崗國小 | | 86 | 43 | 43 | 12 | 10 | 5 | 8 |
| 市立日新國小 | | 721 | 374 | 347 | 61 | 61 | 63 | 60 |
| 市立永華國小 | | 833 | 463 | 370 | 88 | 67 | 80 | 54 |

資料來源：教育部統計處。

Table 7-2. Summary of Primary Schools in the District (Cont. End)

| No. of Students(Persons) | | | | | | | | 上學年度畢業生人數 No. of Graduates, Last SY(Persons) | | |
|--------------------------|-------------|--------------|-------------|--------------|-------------|--------------|-------------|--|-----------|-------------|
| 三年級 3rd Year | | 四年級 4th Year | | 五年級 5th Year | | 六年級 6th Year | | 合計 Total | 男 Male | 女 Female |
| 男 Male | 女 Female | 男 Male | 女 Female | 男 Male | 女 Female | 男 Male | 女 Female | | | |
| - | - | - | - | - | - | - | - | - | - | - |
| 451 | 429 | 465 | 452 | 469 | 469 | 444 | 519 | 476 | 1,127 | 574 |
| - | - | - | - | - | - | - | - | - | - | - |
| - | - | - | - | - | - | - | - | - | - | - |
| 430 | 331 | 450 | 427 | 459 | 456 | 473 | 444 | 993 | 512 | 481 |
| - | - | - | - | - | - | - | - | - | - | - |
| - | - | - | - | - | - | - | - | - | - | - |
| 341 | 345 | 419 | 335 | 448 | 427 | 455 | 461 | 915 | 468 | 447 |
| - | - | - | - | - | - | - | - | - | - | - |
| - | - | - | - | - | - | - | - | - | - | - |
| 308 | 322 | 344 | 340 | 423 | 335 | 449 | 424 | 904 | 468 | 436 |
| - | - | - | - | - | - | - | - | - | - | - |
| - | - | - | - | - | - | - | - | - | - | - |
| 316 | 321 | 299 | 326 | 341 | 339 | 417 | 339 | 876 | 448 | 428 |
| - | - | - | - | - | - | - | - | - | - | - |
| - | - | - | - | - | - | - | - | - | - | - |
| 291 | 275 | 319 | 322 | 301 | 328 | 339 | 333 | 756 | 417 | 339 |
| - | - | - | - | - | - | - | - | - | - | - |
| - | - | - | - | - | - | - | - | - | - | - |
| 331 | 277 | 300 | 285 | 322 | 321 | 300 | 326 | 670 | 336 | 334 |
| - | - | - | - | - | - | - | - | - | - | - |
| - | - | - | - | - | - | - | - | - | - | - |
| 318 | 263 | 333 | 272 | 302 | 289 | 320 | 318 | 631 | 302 | 329 |
| - | - | - | - | - | - | - | - | - | - | - |
| - | - | - | - | - | - | - | - | - | - | - |
| 283 | 287 | 319 | 259 | 328 | 270 | 302 | 292 | 637 | 319 | 318 |
| - | - | - | - | - | - | - | - | - | - | - |
| - | - | - | - | - | - | - | - | - | - | - |
| 258 | 223 | 293 | 286 | 317 | 261 | 327 | 270 | 594 | 303 | 291 |
| - | - | - | - | - | - | - | - | - | - | - |
| 10 | 8 | 7 | 10 | 9 | 6 | 6 | 6 | 23 | 10 | 13 |
| 61 | 47 | 60 | 62 | 70 | 53 | 76 | 66 | 120 | 66 | 54 |
| 46 | 31 | 58 | 61 | 74 | 49 | 63 | 62 | 121 | 62 | 59 |
| 24 | 26 | 24 | 24 | 22 | 15 | 14 | 14 | 33 | 20 | 13 |
| 1 | 6 | 9 | 6 | 6 | 8 | 10 | 5 | 13 | 7 | 6 |
| 55 | 46 | 62 | 65 | 60 | 67 | 73 | 48 | 122 | 52 | 70 |
| 61 | 59 | 73 | 58 | 76 | 63 | 85 | 69 | 162 | 86 | 76 |

捌、衛 生

V. HEALTH

捌、衛生

一、醫療機構及人員數

本區 106 年底，醫療機構家數合計 137 家，計診所 136 家。醫事人員執業人數共有 769 人，其中護理師、護士 320 人占 41.61%；藥師(包括藥劑生) 165 人占 21.46%；醫師(包括牙醫師)、中醫師 207 人占 26.92%；物理治療師(包括治療生)38 人占 4.94%；營養師 7 人占 0.91%；職能治療師(生)10 人占 1.30%；臨床諮商心理師 7 人占 0.91%；醫檢師(生)6 人占 0.78%；醫事放射師(士)3 人占 0.39%；牙體技術師(包括技術生)6 人占 0.78%。

二、傳染病預防接種人數

本區 107 全年預防接種人數共有 10,886 人次較 106 年 14,147 人次減少 3,261 人次，其中五合一疫苗 2,431 人次占 22.33%最多，日本腦炎疫苗 2,233 人次占 20.51%居次多，再次者 B 型肝炎疫苗 1,621 人次占 14.89%。

三、藥商家數

本區 107 年底已登記之藥商共有 346 家，其中醫療器材商 231 家占 66.76%最多，西藥商 73 家占 21.10%次多，中醫商 42 家占 12.14%再次之。

表8-1.醫療機構及其他醫事機構開（執）業醫事人員數

單位：人

| 年底別 End of Year | 總計 Grand Total | 醫師 Physicians | 中醫師 Doctors of Chinese Medicine | 牙醫師 Dentists | 藥師 Pharmacists |
|--------------------|-------------------|------------------|---------------------------------------|-----------------|-------------------|
| 民國98年 2009 | 602 | 100 | 28 | 51 | 118 |
| 民國99年 2010 | 623 | 100 | 29 | 54 | 124 |
| 民國100年 2011 | 663 | 102 | 29 | 55 | 135 |
| 民國101年 2012 | 704 | 105 | 29 | 55 | 125 |
| 民國102年 2013 | 717 | 102 | 29 | 56 | 127 |
| 民國103年 2014 | 717 | 101 | 32 | 58 | 134 |
| 民國104年 2015 | 740 | 106 | 32 | 59 | 136 |
| 民國105年 2016 | 746 | 104 | 35 | 60 | 135 |
| 民國106年 2017 | 769 | 107 | 36 | 64 | 139 |
| 民國107年 2018 | ... | ... | ... | ... | ... |

資料來源：行政院衛生福利部。

Table 8-1. Number of Registered Medical Personnel in Hospitals, Clinics, and Other Medical Care Institutions

Unit : Persons

| 藥劑生 Assistant Pharmacists | 醫事檢驗師 Medical Technologists | 醫事檢驗生 Medical Technicians | 醫事放射師 Medical Radiological Technologists | 醫事放射士 Medical Radio logical Technicians | 護理師 Registered Professional Nurses | 護士 Registered Nurses |
|---------------------------------|-----------------------------------|---------------------------------|---|---|--|----------------------------|
| 27 | 8 | - | 2 | - | 158 | 89 |
| 27 | 10 | - | 2 | - | - | 164 |
| 29 | 9 | - | 2 | - | - | 183 |
| 31 | 8 | - | 2 | - | - | 212 |
| 29 | 8 | - | 5 | - | 223 | 93 |
| 31 | 8 | - | 5 | - | 226 | 76 |
| 32 | 7 | - | 2 | - | 233 | 78 |
| 27 | 7 | - | 2 | - | 247 | 71 |
| 26 | 6 | - | 3 | - | 247 | 73 |
| ... | ... | ... | ... | ... | ... | ... |

Source: Ministry of Health and Welfare.

表8-1.醫療機構及其他醫事機構開（執）業醫事人員數(續完)

單位：人

| 年底別 End of Year | 助產師 Registered Professional Midwives | 助產士 Midwives | 鑲牙生 Dental Assistants | 營養師 Dietitians | 物理治療師 Physical Therapists | 物理治療生 Physical Therapy Technicians | 職能治療師 Occupational Therapists |
|--------------------|---|-----------------|--------------------------|-------------------|------------------------------|---------------------------------------|----------------------------------|
| 民國98年 2009 | - | - | - | 2 | 6 | 4 | 4 |
| 民國99年 2010 | 89 | - | - | - | - | 2 | 7 |
| 民國100年 2011 | 90 | - | - | - | - | 2 | 10 |
| 民國101年 2012 | 109 | - | - | - | - | 2 | 9 |
| 民國102年 2013 | - | - | - | 4 | 22 | 11 | 3 |
| 民國103年 2014 | - | - | - | 4 | 23 | 9 | 4 |
| 民國104年 2015 | - | - | - | 4 | 24 | 7 | 7 |
| 民國105年 2016 | - | - | - | 6 | 27 | 6 | 6 |
| 民國106年 2017 | - | - | - | 7 | 32 | 6 | 7 |
| 民國107年 2018 | ... | ... | ... | ... | ... | ... | ... |

資料來源：行政院衛生福利部。

Table 8-1. Number of Registered Medical Personnel in Hospitals, Clinics, and Other Medical Care Institutions (Cont. End)

Unit : Persons

| 職能治療生 Occupational Therapy Technicians | 臨床心理師 Clinical Psychologists | 諮商心理師 Counseling Psychologists | 呼吸治療師 Respiratory Therapists | 語言治療師 Speech Language Pathologists | 聽力師 Audiologists | 牙體技術師 Dental Tech- nologists | 牙體技術生 Dental Technicians |
|---|------------------------------------|--------------------------------------|------------------------------------|---|---------------------|------------------------------------|--------------------------------|
| 2 | 3 | - | - | - | - | - | - |
| 6 | 4 | - | 2 | 3 | - | - | - |
| 5 | 6 | - | 2 | 3 | 1 | - | - |
| 6 | 4 | | 3 | 3 | 1 | - | - |
| - | - | 1 | - | - | - | 2 | 2 |
| - | 1 | - | - | - | - | 2 | 3 |
| 3 | 3 | - | - | - | - | 4 | 3 |
| 3 | 4 | - | - | - | - | 3 | 3 |
| 3 | 7 | - | - | - | - | 3 | 3 |
| ... | ... | ... | ... | ... | ... | ... | ... |

Source: Ministry of Health and Welfare.

表8-2.醫療院所數及各類病床數、救護車輛數

單位：家、床

| 年底別 End of Year | 院所家數合計 No. of Hospitals and Clinics, Total | 醫院家數 No. of Hospitals | 診所家數 No. of Clinics | 醫療院所病床數 No. of Beds in Hospitals and Clinics | 醫院開放病床數 | | |
|--------------------|---|--------------------------|------------------------|---|-------------|------------------------|------------------------------|
| | | | | | 合計 Total | 一般病床 | |
| | | | | | | 急性病床Acute Beds | |
| | | | | | | 急性一般病床 General Beds | 精神急性一般病床 Psychiatric Beds |
| 民國98年 2009 | 127 | 1 | 126 | 173 | 40 | - | 40 |
| 民國99年 2010 | 130 | 1 | 129 | 189 | 40 | - | 40 |
| 民國100年 2011 | 132 | 1 | 131 | 222 | 40 | - | 40 |
| 民國101年 2012 | 134 | 1 | 133 | 232 | 40 | - | 40 |
| 民國102年 2013 | 133 | 1 | 132 | 205 | 40 | - | 40 |
| 民國103年 2014 | 135 | 1 | 134 | 219 | 40 | - | 40 |
| 民國104年 2015 | 137 | 1 | 136 | 222 | 40 | - | 40 |
| 民國105年 2016 | 139 | 1 | 138 | 248 | 40 | - | 40 |
| 民國106年 2017 | 137 | 1 | 136 | 238 | 40 | - | 40 |
| 民國107年 2018 | ... | ... | ... | ... | ... | ... | ... |

資料來源：行政院衛生福利部。

Table 8-2. Number of Hospitals and Clinics, Various Beds, and Ambulances

Unit: Units, Beds

| No. of Beds in Hospitals | | | | | | | |
|--------------------------|------------------------------|-------------------------|-----------------------|------------------|--------------------------------|---------------------------|--|
| General Beds | | | | 特殊病床Special Beds | | | |
| 慢性病床Chronic Beds | | | | 合計 Total | 加護病床 Intensive Care Beds | 燒傷病床 Burn Care Beds | 燒傷加護病 床 Burn Intensive Care Beds |
| 慢性一般病床 General Beds | 精神慢性一般病床 Psychiatric Beds | 慢性結核病 床 T.B. Beds | 漢生病病床 Leprosy Beds | | | | |
| - | - | - | - | - | - | - | - |
| - | - | - | - | - | - | - | - |
| - | - | - | - | - | - | - | - |
| - | - | - | - | - | - | - | - |
| - | - | - | - | - | - | - | - |
| - | - | - | - | - | - | - | - |
| - | - | - | - | - | - | - | - |
| - | - | - | - | - | - | - | - |
| ... | ... | ... | ... | ... | ... | ... | ... |

Source: Ministry of Health and Welfare.

表8-2.醫療院所數及各類病床數、救護車輛數(續1)

單位：家、床

| 年底別 End of Year | 醫院開放病床數 | | | | |
|--------------------|-----------------------------|--|---------------------------------|--|--|
| | 特殊病床 | | | | |
| | 嬰兒病床 Infant Care Beds | 急診觀察床 Emergency Observation Beds | 安寧病床 Palliative Care Beds | 慢性呼吸照護病床 Chronic Respiratory Care Beds | 亞急性呼吸照護病床 Subacute Respiratory Care Beds |
| 民國98年 2009 | - | - | - | - | - |
| 民國99年 2010 | - | - | - | - | - |
| 民國100年 2011 | - | - | - | - | - |
| 民國101年 2012 | - | - | - | - | - |
| 民國102年 2013 | - | - | - | - | - |
| 民國103年 2014 | - | - | - | - | - |
| 民國104年 2015 | - | - | - | - | - |
| 民國105年 2016 | - | - | - | - | - |
| 民國106年 2017 | - | - | - | - | - |
| 民國107年 2018 | ... | ... | ... | ... | ... |

資料來源：行政院衛生福利部。

Table 8-2. Number of Hospitals and Clinics, Various Beds, and Ambulances (Cont. 1)

Unit: Units, Beds

| No. of Beds in Hospitals | | | | | | | |
|------------------------------|---|---------------------|------------------------|-------------------------------|--------------------------------------|-------------------------------------|---|
| Special Beds | | | | | | | |
| 急性結核病床 Acute T.B. Beds | 精神科加護病床 Psychiatric Intensive Care Beds | 手術恢復床 Ether Beds | 嬰兒床 Nursery Beds | 血液透析床 Hemodialysis Beds | 腹膜透析床 Peritoneal Dialysis Beds | 普通隔離病床 General Isolation Beds | 正壓隔離病床 Positive- pressure Isolation Beds |
| - | - | - | - | - | - | - | - |
| - | - | - | - | - | - | - | - |
| - | - | - | - | - | - | - | - |
| - | - | - | - | - | - | - | - |
| - | - | - | - | - | - | - | - |
| - | - | - | - | - | - | - | - |
| - | - | - | - | - | - | - | - |
| - | - | - | - | - | - | - | - |
| - | - | - | - | - | - | - | - |
| ... | ... | ... | ... | ... | ... | ... | ... |

Source: Ministry of Health and Welfare.

表8-2.醫療院所數及各類病床數、救護車輛數(續完)

單位：家、床

| 年底別 End of Year | 醫院開放病床數No. of Beds in Hospitals | | | | 精神科日間照護人數(人) No. of People of Psychiatric Day Care (Persons) |
|--------------------|--|--|--|--------------|---|
| | 特殊病床Special Beds | | | | |
| | 負壓隔離病床 Negative-pressure Isolation Beds | 骨髓移植病床 Bone Marrow Transplantation Beds | 性侵害犯罪加害人強制治療病床 Sex Offender Compulsory Treatment Beds | 其他 Others | |
| 民國98年 2009 | - | - | - | - | 50 |
| 民國99年 2010 | - | - | - | - | 50 |
| 民國100年 2011 | - | - | - | - | 50 |
| 民國101年 2012 | - | - | - | - | 50 |
| 民國102年 2013 | - | - | - | - | 50 |
| 民國103年 2014 | - | - | - | - | 50 |
| 民國104年 2015 | - | - | - | - | 50 |
| 民國105年 2016 | - | - | - | - | 50 |
| 民國106年 2017 | - | - | - | - | 50 |
| 民國107年 2018 | ... | ... | ... | ... | ... |

資料來源：行政院衛生福利部。

Table 8-2. Number of Hospitals and Clinics, Various Beds, and Ambulances (Cont. End)

Unit: Units, Beds

| 診所Clinics | | | | | | 醫院救護車(輛) No. of Ambulances of Hospitals (Vehicles) |
|-------------|-------------------------|------------------------|-------------------------------|--------------------------------------|---------------------------|---|
| 合計 Total | 觀察床 Observation Beds | 嬰兒床 Nursery Beds | 血液透析床 Hemodialysis Beds | 腹膜透析床 Peritoneal Dialysis Beds | 產科病床 Maternity Beds | |
| 133 | 75 | - | 58 | - | - | - |
| 149 | 91 | - | 58 | - | - | - |
| 182 | 95 | - | 77 | - | 10 | - |
| 192 | 95 | 20 | 67 | - | 10 | - |
| 165 | 102 | - | 63 | - | - | - |
| 179 | 116 | - | 63 | - | - | - |
| 182 | 119 | - | 63 | - | - | - |
| 208 | 145 | - | 63 | - | - | - |
| 198 | 135 | - | 63 | - | - | - |
| ... | ... | ... | ... | ... | ... | ... |

Source: Ministry of Health and Welfare.

表8-3.預防接種工作

單位：人次

| 年別 Year | 卡介苗 B.C.G | | 白喉、百日咳、破傷風混合疫苗 Diphtheria, Whooping Cough & Tetanus Combined | | | | |
|------------|-----------------|---------------|---|-----------------|-----------------|---------------|--------------|
| | 第一劑 1st Dose | 追加 Booster | 第一劑 1st Dose | 第二劑 2nd Dose | 第三劑 3rd Dose | 追加 Booster | 其他 Others |
| 民國98年 2009 | 346 | - | 131 | 140 | 138 | 127 | - |
| 民國99年 2010 | 367 | - | 16 | 15 | 14 | 14 | - |

| 年別 Year | 德國麻疹疫苗 Rubella | | 日本腦炎疫苗 Japanese Encephalitis Vaccine | | | | |
|------------|---------------------------------|--------------|---|-----------------|-----------------|---------------|--------------|
| | 育齡婦女 Childbearing ages Women | 其他 Others | 第一劑 1st Dose | 第二劑 2nd Dose | 第三劑 3rd Dose | 追加 Booster | 其他 Others |
| 民國98年 2009 | - | - | 604 | 636 | 608 | 747 | - |
| 民國99年 2010 | 35 | - | 636 | 664 | 651 | 667 | 31 |

| 年別 Year | 卡介苗 B.C.G | | 白喉、百日咳、破傷風、b型嗜血桿菌、 小兒麻痺混合疫苗 Diphtheria, Whooping Cough & Tetanus, Haemophilus Influenzae Type B, Poliomylitis Combined | | | | |
|-------------|-----------------|--------------|--|-----------------|-----------------|-----------------|--------------|
| | 第一劑 1st Dose | 其他 Others | 第一劑 1st Dose | 第二劑 2nd Dose | 第三劑 3rd Dose | 第四劑 4th Dose | 其他 Others |
| 民國100年 2011 | 690 | - | 662 | 645 | 640 | 586 | - |

| 年別 Year | 德國麻疹疫苗 Rubella | | 日本腦炎疫苗 Japanese Encephalitis Vaccine | | | | |
|-------------|---------------------------------|--------------|---|-----------------|-----------------|---------------|--------------|
| | 育齡婦女 Childbearing ages Women | 其他 Others | 第一劑 1st Dose | 第二劑 2nd Dose | 第三劑 3rd Dose | 追加 Booster | 其他 Others |
| 民國100年 2011 | - | - | 604 | 592 | 684 | 628 | 6 |

Table 8-3. Immunization

Unit: Person-times

| 小兒麻痺口服疫苗 Poliomyelitis | | | | | | 破傷風減量 白喉混合疫苗 Diphtheria & Tetanus Combined | | 麻疹疫苗 Measles | | 德國麻疹、麻 疹、 腮腺炎混合疫苗 R.M.M | |
|---------------------------|------------|-----------------|---------------------|---------------------|--------------|---|--------------|--------------------|-------------|----------------------------------|--------------|
| 第一劑 1st Dose | 第二劑 2nd | 第三劑 3rd Dose | 追加(一) Additional | 追加(二) Additional | 其他 Others | 國小一年 級 1st Grade | 其他 Others | 單一劑 Single Dose | 其他 Other | 單一劑 Single Dose | 其他 Others |
| 178 | 184 | 162 | 196 | 672 | - | 2,095 | 17 | - | - | 601 | - |
| 16 | 16 | 13 | 21 | 7 | 3 | 2 | 19 | - | - | 675 | - |

| B型肝炎 Hepatiti B | | | | | 水痘疫苗 Varicella Vaccine | | A型肝炎疫苗 HepatitiA Vaccine | | | | |
|-------------------------|-----------------|--------------------|-----------------|-----------------|------------------------------|--------------|--------------------------------|-----------------|--------------|--|--|
| 免疫球蛋白 Immunoglobulin | 疫苗 Vaccine | | | | 單一劑 Single Dose | 其他 Others | 單一劑 Single Dose | 第二劑 2nd Dose | 其他 Others | | |
| 單一劑 Single Dose | 第一劑 1st Dose | 第二劑 2nd Dose | 第三劑 3rd Dose | 第四劑 4th Dose | 單一劑 Single Dose | 其他 Others | 單一劑 Single Dose | 第二劑 2nd Dose | 其他 Others | | |
| 14 | 350 | 589 | 582 | - | - | - | - | - | - | | |
| 14 | 339 | 472 | 560 | - | - | - | - | - | - | | |

| 小兒麻痺口服疫苗 Poliomyelitis | | | | | 破傷風減量白喉 混合疫苗 Diphtheria & Tetanus Combined | | 麻疹疫苗 Measles | | 德國麻疹、麻 疹、 腮腺炎混合疫苗 R.M.M | | |
|---------------------------|--|--|--------------|--|---|--------------|--------------------|-------------|----------------------------------|--------------|---|
| 國小一年級 1st Grade | | | 其他 Others | | 國小一年 級 1st Grade | 其他 Others | 單一劑 Single Dose | 其他 Other | 單一劑 Single Dose | 其他 Others | |
| - | | | - | | 7 | 602 | - | - | - | 581 | 2 |

| B型肝炎 Hepatiti B | | | | | 水痘疫苗 Varicella Vaccine | | A型肝炎疫苗 HepatitiA Vaccine | | | | |
|-------------------------|-----------------|------------|-----------------|--------------|------------------------------|--------------|--------------------------------|-----------------|--------------|--|--|
| 免疫球蛋白 Immunoglobulin | 疫苗 Vaccine | | | | 單一劑 Single Dose | 其他 Others | 單一劑 Single Dose | 第二劑 2nd Dose | 其他 Others | | |
| 單一劑 Single Dose | 第一劑 1st Dose | 第二劑 2nd | 第三劑 3rd Dose | 其他 Others | 單一劑 Single Dose | 其他 Others | 單一劑 Single Dose | 第二劑 2nd Dose | 其他 Others | | |
| 16 | 548 | 660 | 636 | - | 561 | - | 82 | 78 | - | | |

表8-3.預防接種工作(續1)

單位：人次

| 年別 Year | 卡介苗 B.C.G | | 五合一疫苗（白喉、破傷風、非細胞性百日咳、不活化小兒麻痺、b型嗜血桿菌混合疫苗） 5-in-1 DTaP-Hib-IPV Vaccine (Diphtheria and Tetanus Toxoid with Acellular Pertussis, Inactivated Polio and Haemophilus Influenzae Type b Vaccine) | | | | 六合一疫苗 （白喉、破傷風、非細胞性百日咳、b型嗜血桿菌、不活化小兒麻痺及B型肝炎混合疫苗） 6in1 DTaP-IPV-HibHepB | 減量破傷風白喉非細胞性百日咳及不活化小兒麻痺混合疫苗 Tdap Vaccine and Inactivated Polio Vaccine |
|-------------|--------------------|--------------|--|-----------------|-----------------|-----------------|--|--|
| | 單一劑 Single Dose | 其他 Others | 第一劑 1st Dose | 第二劑 2nd Dose | 第三劑 3rd Dose | 第四劑 4th Dose | 第三劑 3rd Dose | 單一劑 Single Dose |
| 民國101年 2012 | 664 | - | 707 | 679 | 669 | 583 | - | - |
| 民國102年 2013 | 256 | - | 314 | 362 | 348 | 337 | - | 651 |
| 民國103年 2014 | 72 | - | 81 | 87 | 93 | 60 | - | 578 |
| 民國104年 2015 | 76 | - | 92 | 109 | 130 | 219 | - | 347 |
| 民國105年 2016 | 61 | - | 66 | 79 | 94 | 211 | - | 322 |
| 民國106年 2017 | 824 | - | 671 | 669 | 136 | 1,292 | 534 | 730 |

資料來源：臺南市政府衛生局。

說明：Tdap-IPV單一劑、MMR第二劑及日本腦炎疫苗第四劑之資料來源為嬰幼兒預防接種黃卡，僅包含在衛生所及合約院所接種者，不含在校園補種量。

Table 8-3. Immunization (Cont. 1)

Unit: Person-times

| 破傷風減量 白喉混合疫 苗 D.T. or Td | 不活化小兒 麻痺疫苗 Inactivated Polio Vaccine | B型肝炎免 疫球蛋白 Hepatitis B Immunoglob ulin | B型肝炎疫苗 Hepatitis B Vaccine | | | | 水痘疫苗 Varicella Vaccine | | |
|-----------------------------------|---|--|-------------------------------|-----------------|-----------------|--------------|---------------------------|--------------|--|
| | | | 第一劑 1st Dose | 第二劑 2nd Dose | 第三劑 3rd Dose | 其他 Others | 單一劑 Single Dose | 其他 Others | |
| 其他 Others | 其他 Others | 單一劑 Single Dose | 第一劑 1st Dose | 第二劑 2nd Dose | 第三劑 3rd Dose | 其他 Others | 單一劑 Single Dose | 其他 Others | |
| - | - | 13 | 622 | 686 | 663 | - | 681 | - | |
| - | - | 6 | 204 | 242 | 350 | - | 356 | - | |
| - | - | 1 | 3 | 59 | 111 | - | 177 | - | |
| - | - | - | 1 | 65 | 140 | - | 143 | - | |
| - | - | 42 | 900 | 1,074 | 1,058 | - | 145 | - | |
| - | - | 11 | 797 | 782 | 224 | - | 775 | - | |

Source: Departure of Health, Tainan City Government.

表8-3.預防接種工作(續2)

單位：人次

| 年別 Year | 麻疹、腮腺炎、德國麻疹混合疫苗 M. M. R. | | | | 日本腦炎疫苗(鼠腦製備) Japanese encephalitis vaccine, inactivated | | | |
|-------------|-----------------------------|-----------------|--------------|--------------------------------|--|-----------------|-----------------|-----------------|
| | 第一劑 1st Dose | 第二劑 2nd Dose | 其他 Others | 育齡婦女 Child-bearing Women | 第一劑 1st Dose | 第二劑 2nd Dose | 第三劑 3rd Dose | 第四劑 4th Dose |
| 民國101年 2012 | 687 | - | - | - | 604 | 600 | 535 | - |
| 民國102年 2013 | 361 | 622 | - | - | 471 | 430 | 457 | 638 |
| 民國103年 2014 | 172 | 591 | - | 3 | 248 | 257 | 315 | 540 |
| 民國104年 2015 | 143 | 438 | - | 3 | 173 | 176 | 271 | 477 |
| 民國105年 2016 | 137 | 436 | - | - | 165 | 161 | 215 | 434 |
| 民國106年 2017 | 789 | 836 | - | 3 | 216 | 240 | 217 | 329 |

資料來源：臺南市政府衛生局。

Table 8-3. Immunization (Cont.2)

Unit: Person-times

| | | A 型肝炎疫苗 Hepatitis A Vaccine | | | 13價結合型肺炎鏈球菌疫苗 Pneumococcal Conjugate Vaccine13 | | | | |
|--------------------|-----------------|--------------------------------|-----------------|-----------------|---|-----------------|-----------------|-----------------|-----------------|
| 活性減毒 日本腦炎疫苗(JE) | | | | | | | | | |
| 其他 Others | 第一劑 1st Dose | 第二劑 2nd Dose | 第一劑 1st Dose | 第二劑 2nd Dose | 其他 Others | 第一劑 1st Dose | 第二劑 2nd Dose | 第三劑 3rd Dose | 第四劑 4th Dose |
| - | - | - | 73 | 76 | - | 1,099 | 361 | 298 | 221 |
| - | - | - | 39 | 38 | - | 904 | 60 | 53 | 62 |
| - | - | - | 31 | 33 | - | 520 | 181 | 44 | 85 |
| - | - | - | 42 | 32 | - | 247 | 219 | 90 | 35 |
| - | - | - | 55 | 42 | - | 80 | 91 | 113 | 35 |
| - | - | - | - | - | 64 | 815 | 805 | 511 | 307 |

Source: Departure of Health, Tainan City Government.

表8-3.預防接種工作(續3)

單位：人次

| 年及區別 Year & District | 卡介苗 B.C.G | | 五合一疫苗（白喉、破傷風、非細胞性百日咳、不活化小兒麻痺、b型嗜血桿菌混合疫苗） 5-in-1 DTaP-Hib-IPV Vaccine (Diphtheria and Tetanus Toxoid with Acellular Pertussis, Inactivated Polio and Haemophilus Influenzae Type b Vaccine) | | | | 白喉破傷風非細胞性百日咳及不活化小兒麻痺混合疫苗 (Dtap-IPV/Tdap-IPV) |
|-------------------------|--------------------|--------------|--|-----------------|-----------------|-----------------|---|
| | 單一劑 Single Dose | 其他 Others | 第一劑 1st Dose | 第二劑 2nd Dose | 第三劑 3rd Dose | 第四劑 4th Dose | 單一劑 Single Dose |
| 民國107年 2018 | 749 | - | 716 | 734 | 187 | 794 | 698 |

資料來源：臺南市政府衛生局。

Table 8-3. Immunization(Cont. 3)

Unit: Person-times

| 破傷風減 量白喉混 合疫苗 D.T. or Td | 不活化小 兒麻痺疫 苗 Inactivated Polio Vaccine | B型肝炎免疫 球蛋白 Hepatitis B Immunoglobul in | B型肝炎疫苗 Hepatitis B Vaccine | | | | 水痘疫苗 Varicella Vaccine | | |
|-----------------------------------|--|--|-------------------------------|-----------------|-----------------|--------------|---------------------------|--------------|---|
| | | | 第一劑 1st Dose | 第二劑 2nd Dose | 第三劑 3rd Dose | 其他 Others | Single Dose | 其他 Others | |
| 其他 Others | 其他 Others | 單一劑 Single Dose | 8 | 702 | 724 | 195 | - | 775 | - |

Source: Departure of Health, Tainan City Government.

Table 8-3. Immunization(Cont. 3)

Unit: Person-times

| 白喉破傷風非細胞性 百日咳及不活化小兒 麻痺混合疫苗 (Dtap-IPV/Tdap-IPV) | 破傷風減 量白喉混 合疫苗 D.T. or Td | 不活化小 兒麻痺疫 苗 Inactivated Polio Vaccine | B型肝炎免疫 球蛋白 Hepatitis B Immunoglobul in | B型肝炎疫苗 Hepatitis B Vaccine | | | | 水痘疫苗 Varicella Vaccine | | |
|---|-----------------------------------|--|--|-------------------------------|--------------|--------------|--------------------|------------------------------|-----------------|-----------------|
| | | | | 單一劑 Single Dose | 其他 Others | 其他 Others | 單一劑 Single Dose | 第一劑 1st Dose | 第二劑 2nd Dose | 第三劑 3rd Dose |
| | 698 | - | - | 8 | 702 | 724 | 195 | - | 775 | - |

Source: Departure of Health, Tainan City Government.

Unit: Person-times

| 不活化日本 腦炎疫苗 (JE) | A型肝炎疫苗 Hepatitis A Vaccine | | | 13價結合型肺炎鏈球菌疫苗 Pneumococcal Conjugate Vaccine13 | | | |
|-----------------------|-------------------------------|-----------------|--------------|---|-----------------|-----------------|--------------|
| | 第一劑 1st Dose | 第二劑 2nd Dose | 其他 Others | 第一劑 1st Dose | 第二劑 2nd Dose | 第三劑 3rd Dose | 其他 Others |
| 其他 | 641 | 212 | 1 | 16 | 21 | 32 | - |

表8-4.藥商家數

單位：家

| 年底別 End of Year | 總計 Grand Total | 西藥商 | | | | |
|--------------------|-------------------|---------------|--|--|-------------|--|
| | | 藥局 Pharmacies | | | 合計 Total | 藥師自營 Own and Operated by Pharmacists |
| | | 合計 Total | 藥師親自主持 Own and Operated by Pharmacists | 藥劑生親自主持 Own and Operated by Assistant Pharmacist | | |
| 民國98年 2009 | 299 | 45 | 37 | 8 | 32 | 10 |
| 民國99年 2010 | 316 | 45 | 37 | 8 | 35 | 10 |
| 民國100年 2011 | 325 | 45 | 36 | 9 | 35 | 10 |
| 民國101年 2012 | 329 | 46 | 37 | 9 | 31 | 9 |
| 民國102年 2013 | 332 | 45 | 35 | 10 | 31 | 8 |
| 民國103年 2014 | 340 | 45 | 36 | 9 | 32 | 8 |
| 民國104年 2015 | 344 | 44 | 35 | 9 | 30 | 9 |
| 民國105年 2016 | 344 | 46 | 37 | 9 | 25 | 8 |
| 民國106年 2017 | 355 | 48 | 39 | 9 | 25 | 8 |
| 民國107年 2018 | 346 | 50 | 41 | 9 | 23 | 8 |

資料來源：行政院衛生福利部。

Table 8-4. Number of Pharmaceutical Firms

Unit: Units

| Western Medicine Dealers | | | | |
|--|--|--|---|--|
| 販賣業 Sellers | | | 製造業 Manufacturer | |
| 藥劑生自營 Own and Operated by Assistant Pharmacist | 藥師駐店管理 Administered by Pharmacists | 藥劑生駐店管理 Administered by Assistant Pharmacist | 西醫製造業 Western Medicine Manufacturer | 明膠及硬質膠囊製造 Gelatin and Empty Capsule Manufacturer |
| 1 | 13 | 5 | 3 | - |
| - | 15 | 7 | 3 | - |
| - | 15 | 8 | 2 | - |
| - | 15 | 6 | 1 | - |
| - | 17 | 5 | 1 | - |
| - | 18 | 5 | 1 | - |
| - | 15 | 5 | 1 | - |
| - | 13 | 3 | 1 | - |
| - | 13 | 3 | 1 | - |
| - | 12 | 3 | 1 | - |

Source: Ministry of Health and Welfare.

表8-4.藥商家數(續完)

單位：家

| 年底別 End of Year | 中藥商 | | | | |
|--------------------|-------------|--|--|--|--|
| | 合計 Total | 販賣業 Sellers | | | |
| | | 藥師駐店管理 Administered by Pharmacists | 藥劑生駐店管理 Administered by Assistant Pharmacist | 中醫師駐店管理 Administered by Doctor of Chinese Medicine | 非中醫師管理 Manage by Doctor of Non-Chinese Medicine |
| 民國98年 2009 | 76 | 6 | - | - | 9 |
| 民國99年 2010 | 78 | 7 | - | - | 9 |
| 民國100年 2011 | 74 | 5 | 2 | - | 8 |
| 民國101年 2012 | 72 | 4 | 1 | - | 8 |
| 民國102年 2013 | 70 | 5 | - | - | 6 |
| 民國103年 2014 | 70 | 4 | - | - | 6 |
| 民國104年 2015 | 69 | 3 | - | - | 6 |
| 民國105年 2016 | 65 | 2 | - | - | 5 |
| 民國106年 2017 | 64 | 2 | - | - | 5 |
| 民國107年 2018 | 42 | 2 | - | - | 5 |

資料來源：行政院衛生福利部。

Table 8-4. Number of Pharmaceutical Firms(Cont.End)

Unit: Units

| Chinese Medicine Dealers | | | 醫療器材商 Medical Device Dealers | | | 化妝品製造業 Cosmetics Manufacturers |
|----------------------------------|---|---|------------------------------|----------------|----------------------|--------------------------------------|
| 列冊中藥商 Chinese Herb Dealers | 製造業 Manufacturers | | 合計 Total | 販賣業 Sellers | 製造業 Manufacturers | |
| | 中醫師駐廠管理 Administered by Full- time Resident Doctor of Chinese Medicine | 藥師駐廠管理 Administered by Fulltime Resident Pharmacists | | | | |
| 57 | - | 4 | 146 | 140 | 6 | - |
| 58 | - | 4 | 158 | 152 | 6 | - |
| 55 | - | 4 | 171 | 164 | 7 | - |
| 55 | - | 4 | 180 | 172 | 8 | - |
| 57 | - | 2 | 186 | 178 | 8 | - |
| 58 | - | 2 | 193 | 186 | 7 | - |
| 58 | - | 2 | 201 | 194 | 7 | - |
| 56 | - | 2 | 208 | 200 | 8 | - |
| 54 | - | 3 | 218 | 210 | 8 | - |
| 34 | - | 1 | 231 | 221 | 10 | - |

Source: Ministry of Health and Welfare.

玖、社會福利

V. SOCIAL

WELFARE

玖、社會福利

社會行政工作旨在改善人民福利促進社會安定，其範圍廣泛項目眾多包括：社會保險、國民就業、社會救助、國民住宅、福利服務、社會教育及社區發展等項目，並將目前消極性之救濟補助工作，逐漸改進為積極性之社會福利事業。

一、宗教概況

(一) 本區 107 年底寺廟教堂數 74 所，其中以道教 46 所最多，其次為基督教 14 所；宗教信徒人數共 2,949 人，以道教 2,488 人最多，其次為佛教 343 人。

二、社會福利概況

(一) 107 年底身心障礙人數 6,174 人，其中男性 3,462 人、占 56.07%，女性 2,712 人、占 43.93%。

(二) 107 年底低收入戶 1,047 戶、占全區總戶數比率 2.27%，人數為 2,276 人、占全區總人口比率 1.82%。

三、調解業務

(一) 本區 107 年計辦理 526 件調解業務，其中結案成立民事 60 件占 11.41%，刑事 433 件占 82.32%；結案不成立 33 件占 6.27%。

表9-1.宗教教務概況

Table 9-1. General Conditions of the Religions

| 年底及宗教別 End of Year, Religion | 寺廟教堂數 (所) Temples and Churches (Places) | 神職人員數 (人) No. of Clergies (Persons) | 信徒人數 (人) No. of Followers of Temples (Persons) |
|---------------------------------|--|--|---|
| 民國98年 2009 | 61 | 43 | 4,506 |
| 民國99年 2010 | 61 | 43 | 4,506 |
| 民國100年 2011 | 61 | 43 | 4,778 |
| 民國101年 2012 | 61 | 43 | 4,558 |
| 民國102年 2013 | 60 | 34 | 4,044 |
| 民國103年 2014 | 63 | 35 | 4,159 |
| 民國104年 2015 | 65 | - | 2,885 |
| 民國105年 2016 | 66 | - | 2,667 |
| 民國106年 2017 | 73 | - | 2,909 |
| 民國107年 2018 | 74 | - | 2,949 |
| 佛教Buddhism | 8 | - | 343 |
| 道教Taoism | 46 | - | 2,488 |
| 天主教 Catholicism | 3 | - | - |
| 基督教 Christianity | 14 | - | - |
| 回教Mohammedanism | - | - | - |
| 軒轅教Hsuan Yuan Chiao | - | - | - |
| 理教Li-ism | - | - | - |
| 天理教Tian Li Chiao | - | - | - |
| 巴哈伊教Baha I Chiao | - | - | - |
| 天帝教Tien Dih Chiao | - | - | - |
| 一貫道I Kuan Dao | 3 | - | 118 |
| 天德教Tien Te Chiao | - | - | - |
| 黃中 Huang Zhong | - | - | - |

資料來源：人文課。

Source: Human Resources Section.

表9-2.推行社區發展工作成果

| 年度別 Fiscal Year | 社區發展協會數 (個) No. of Community Development Associations(Units) | 社區戶數 (戶) No. of Households of Communities (Households) | 社區人口數 (人) No. of Population of Communities (Persons) | 理監事人數 (人) No. of Directors and Supervisors (Persons) | 社區發展協會會員數 (人) Persons of Community Development Associations (Persons) |
|--------------------|--|---|--|--|---|
| 民國98年 2009 | 36 | 42,699 | 126,644 | - | 3,765 |
| 民國99年 2010 | 36 | 43,282 | 126,256 | - | 3,893 |
| 民國100年2011 | 36 | 43,776 | 132,129 | 36 | 4,001 |
| 民國101年2012 | 36 | 40,000 | 112,940 | 513 | 4,767 |
| 民國102年2013 | 36 | 44,335 | 125,611 | 513 | 4,760 |
| 民國103年2014 | 36 | 44,706 | 125,691 | 513 | 4,740 |
| 民國104年2015 | 35 | 40,712 | 112,671 | 500 | 4,704 |
| 民國105年2016 | 35 | 39,025 | 107,305 | 494 | 4,652 |
| 民國106年2017 | 36 | 41,209 | 11,849 | 542 | 4,211 |
| 民國107年2018 | 36 | 46,099 | 110,992 | 510 | 4,099 |

資料來源：社政課。

Table 9-2. Achievements of Community Development

| 設置社區生產建設 基金（個） Community Economic Development Fund (Units) | 實際使用經費(元)Outlay(N.T \$) | | 社區活動中心 （幢） Community Activity Centers (Units) |
|--|----------------------------------|----------------------------|--|
| | 政府補助款 Government-Provided | 社區自籌款 Self-Provided | |
| 30 | 7,008,400 | 1,402,000 | 14 |
| 29 | 8,091,417 | 1,402,000 | 14 |
| 29 | 4,657,130 | 931,426 | 14 |
| 32 | 6,959,400 | 609,300 | 13 |
| 32 | 7,737,550 | 677,719 | 13 |
| 29 | 4,137,250 | 521,400 | 13 |
| 29 | 4,034,500 | 2,018,019 | 13 |
| 29 | 4,948,670 | 989,734 | 12 |
| 29 | 5,649,000 | 1,131,800 | 12 |
| 29 | 1,971,020 | 1,634,638 | 12 |

Source: Social Affairs Section.

表9-2.推行社區發展工作成果(續完)

| 年度別 Fiscal Year | 社區發展工作項目 Work Items of Community Development | | | | | |
|--------------------|--|---|---|---|---|---|
| | 辦理社區幹部訓練(人次) Topic Training (Person-Times) | 辦理社區觀摩(人次) Community Exposition (Person-Times) | 社區長壽俱樂部(處) Elderly Community Club (Places) | 社區媽媽教室(班) Community Mothers' Common Room (Classes) | 社區守望相助隊(隊) Community Mutual-help Programs (Teams) | 社區民俗藝文康樂班隊(隊) Community Folk Custom Arts and Recreation Squads (Teams) |
| 民國98年 2009 | 751 | 513 | 18 | 11 | 10 | 8 |
| 民國99年 2010 | 937 | 553 | 18 | 11 | 10 | 8 |
| 民國100年2011 | 886 | 521 | 12 | 14 | 14 | 8 |
| 民國101年2012 | - | - | 12 | 55 | 16 | 16 |
| 民國102年2013 | - | 10 | 12 | 55 | 16 | 16 |
| 民國103年2014 | - | - | 12 | 18 | 16 | 2 |
| 民國104年2015 | - | - | 12 | 12 | 10 | 2 |
| 民國105年2016 | - | - | 12 | 12 | 10 | 2 |
| 民國106年2017 | 23 | - | 12 | - | 10 | 2 |
| 民國107年2018 | 22 | - | 12 | - | 10 | - |

資料來源：社政課。

Table 9-2. Achievements of Community Development (Cont. End)

| 社區發展工作項目 Work Items of Community Development | | | | | | | | |
|--|---|---------------------------------------|----------------------------------|--|---|---|--|--|
| 社區志願服務 Community Volunteer Service | | 辦理社區照顧關懷據點 (處) | 社區圖書室 (處) | 社區刊物 (期) | 服務成果 Achievements of Services | | | |
| 團隊 (隊) Teams (Groups) | 志工數 (人) No. of Volunteers (Persons) | Community Care Centers (Places) | Community Library (Places) | Community Publications (Serials) | 福利服務或活動 (受益人次) Welfare Services or Activities (Beneficiary-Times) | 其他服務 (受益人次) Other Services (Beneficiary-Times) | | |
| 7 | - | - | 9 | 36 | - | - | | |
| 8 | - | - | 8 | 36 | - | - | | |
| 8 | - | - | 8 | 36 | - | - | | |
| 35 | 1,322 | 10 | 11 | 24 | 13,047 | 17,971 | | |
| 35 | 1,320 | 10 | 11 | 24 | 13,040 | 17,975 | | |
| 35 | 1,120 | 10 | 2 | 8 | 13,512 | 17,075 | | |
| 35 | 1,101 | 9 | 2 | 4 | 13,201 | 15,014 | | |
| 35 | 1,028 | 10 | 2 | 4 | 13,511 | 15,543 | | |
| 20 | 1,028 | 10 | 1 | 4 | 53,510 | 14,432 | | |
| 20 | 1,020 | 10 | 1 | 4 | 53,100 | 14,010 | | |

Source: Social Affairs Section.

表9-3.身心障礙人數

單位：人

| 年底別 End of Year | 身心障礙人數 | | | | | | | |
|--------------------|-------------------|-----------|-------------|----------------|-----------|-------------|--------------------------------|-------------|
| | 總計 Grand Total | | | 領有舊制身心障礙證明者 | | | | |
| | | | | 合計 Total | | | 視覺 障礙者 Vision Disability | |
| | 合計 Total | 男 Male | 女 Female | 計 Sub-total | 男 Male | 女 Female | 男 Male | 女 Female |
| 民國98年 2009 | 5,540 | 3,154 | 2,386 | 5,540 | 3,154 | 2,386 | 150 | 127 |
| 民國99年 2010 | 5,723 | 3,240 | 2,483 | 5,723 | 3,240 | 2,483 | 157 | 130 |
| 民國100年 2011 | 5,745 | 3,255 | 2,490 | 5,745 | 3,255 | 2,490 | 169 | 131 |
| 民國101年 2012 | 5,904 | 3,317 | 2,587 | 5,487 | 3,098 | 2,389 | 168 | 125 |
| 民國102年 2013 | 5,956 | 3,345 | 2,611 | 4,691 | 2,656 | 2,035 | 140 | 106 |
| 民國103年 2014 | 5,894 | 3,278 | 2,616 | 4,174 | 2,377 | 1,797 | 125 | 95 |
| 民國104年 2015 | 6,031 | 3,381 | 2,650 | 3,564 | 2,019 | 1,545 | 105 | 83 |
| 民國105年 2016 | 6,070 | 3,398 | 2,672 | 2,487 | 1,372 | 1,115 | 187 | 166 |
| 民國106年 2017 | 6,155 | 3,452 | 2,703 | 1,356 | 719 | 637 | 49 | 53 |
| 民國107年 2018 | 6,174 | 3,462 | 2,712 | 6,118 | 3,430 | 2,688 | 189 | 166 |

資料來源：臺南市政府社會局。

備註：身心障礙101年7月改新制證明

Table 9-3. The Disabled Population

Unit : Persons

| The Disabled Population | | | | | | | | | | | | | |
|--------------------------------------|-------------|------------------------|-------------|--------------------------------|-------------|------------------|-------------|-------------------|-------------|---------------------------------------|-------------|----------------------------|-------------|
| With Disability Manual by Old System | | | | | | | | | | | | | |
| 聽覺機能 障礙者 | | 平衡機能 障礙者 | | 聲音機能或語言 機能障礙者 | | 肢體 障礙者 | | 智能 障礙者 | | 重要器官 失去功能者 | | 顏面損傷者 | |
| Hearing Dysfunction | | Balance Dysfunction | | Voice or Speech Dysfunction | | Limbs Disability | | Mental Disability | | Losing Functions of Primary Organs | | Suffering Facial Damage | |
| 男 Male | 女 Female | 男 Male | 女 Female | 男 Male | 女 Female | 男 Male | 女 Female | 男 Male | 女 Female | 男 Male | 女 Female | 男 Male | 女 Female |
| 350 | 237 | 23 | 18 | 40 | 10 | 1,207 | 792 | 271 | 183 | 385 | 365 | 12 | 4 |
| 359 | 264 | 24 | 20 | 43 | 13 | 1,196 | 800 | 284 | 183 | 409 | 387 | 15 | 4 |
| 346 | 262 | 28 | 21 | 50 | 13 | 1,168 | 779 | 285 | 189 | 429 | 389 | 18 | 3 |
| 325 | 255 | 24 | 19 | 45 | 13 | 1,117 | 743 | 283 | 191 | 418 | 397 | 18 | 3 |
| 268 | 224 | 20 | 14 | 35 | 14 | 1,000 | 671 | 263 | 174 | 372 | 347 | 17 | 2 |
| 232 | 191 | 13 | 10 | 29 | 10 | 930 | 606 | 243 | 160 | 319 | 311 | 15 | 2 |
| 187 | 154 | 9 | 8 | 27 | 9 | 860 | 543 | 157 | 116 | 278 | 273 | 15 | 1 |
| 304 | 260 | 23 | 16 | 48 | 15 | 1,186 | 796 | 285 | 216 | 491 | 435 | 23 | 6 |
| 113 | 82 | 6 | 5 | 9 | 3 | 310 | 231 | 13 | 16 | 113 | 135 | 3 | - |
| 317 | 250 | 24 | 12 | 62 | 13 | 1,182 | 792 | 291 | 215 | 487 | 434 | 18 | 6 |

Source: Bureau of Social Affairs Tainan City Government

表9-3.身心障礙人數(續1)

單位：人

| 年底別 End of Year | 身心障礙人數 | | | | | | | | | |
|--------------------|-------------------------|-------------|------------------|-------------|----------------|-------------|------------------------------|-------------|---------------------------|-------------|
| | 領有舊制身心障礙證明者 | | | | | | | | | |
| | 植物人 Vegetative State | | 失智症者 Dementia | | 自閉症者 Autism | | 慢性精神病患者 Chronic Psychosis | | 多重障礙者 Multi-Disability | |
| | 男 Male | 女 Female | 男 Male | 女 Female | 男 Male | 女 Female | 男 Male | 女 Female | 男 Male | 女 Female |
| 民國98年 2009 | 8 | 12 | 73 | 109 | 28 | 2 | 285 | 260 | 299 | 242 |
| 民國99年 2010 | 12 | 14 | 84 | 138 | 28 | 3 | 292 | 260 | 313 | 243 |
| 民國100年 2011 | 19 | 15 | 91 | 139 | 35 | 3 | 285 | 268 | 305 | 252 |
| 民國101年 2012 | 14 | 10 | 71 | 131 | 34 | 3 | 260 | 242 | 293 | 232 |
| 民國102年 2013 | 10 | 8 | 39 | 77 | 27 | 2 | 198 | 187 | 251 | 195 |
| 民國103年 2014 | 9 | 6 | 27 | 41 | 24 | 1 | 181 | 183 | 220 | 173 |
| 民國104年 2015 | 8 | 5 | 21 | 34 | 6 | - | 173 | 175 | 168 | 140 |
| 民國105年 2016 | 18 | 8 | 91 | 170 | 45 | 5 | 290 | 291 | 330 | 249 |
| 民國106年 2017 | 1 | - | 9 | 23 | - | - | 30 | 45 | 63 | 43 |
| 民國107年 2018 | 17 | 5 | 120 | 199 | 50 | 3 | 303 | 289 | 342 | 279 |

資料來源：臺南市政府社會局。

Table 9-3. The Disabled Population (Cont. 1)

Unit : Persons

| The Disabled Population | | | | | | | | | | | |
|--|-------------|--|-------------|--------------|-------------|---|-----------|-------------|---|-------------|--|
| With Disability Manual by Old System | | | | | | 領有新制身心障礙證明者 With Disability Identification by New System | | | | | |
| 頑性（難治型）癲癇症者 Stubborn (Difficult-to-Cure) Epilepsy | | 因罕見疾病而致身心功能障礙者 Caused by Infrequent Disease | | 其他 Others | | 合計 Total | | | 神經系統構造及精神、心智功能 Mental Functions & Structures of the Nervous System | | |
| 男 Male | 女 Female | 男 Male | 女 Female | 男 Male | 女 Female | 計 Sub-total | 男 Male | 女 Female | 男 Male | 女 Female | |
| 13 | 15 | 5 | 2 | 5 | 8 | - | - | - | - | - | |
| 12 | 15 | 6 | 2 | 6 | 7 | - | - | - | - | - | |
| 14 | 17 | 7 | 3 | 6 | 6 | - | - | - | - | - | |
| 12 | 16 | 9 | 5 | 7 | 4 | 417 | 219 | 198 | 87 | 90 | |
| 3 | 6 | 7 | 4 | 6 | 4 | 1,265 | 689 | 576 | 238 | 235 | |
| - | 2 | 5 | 2 | 5 | 4 | 1,720 | 901 | 819 | 295 | 294 | |
| - | 2 | 4 | 1 | 1 | 1 | 2,467 | 1,362 | 1,105 | 433 | 368 | |
| 10 | 20 | 9 | 3 | 8 | 5 | 3,583 | 2,026 | 1,557 | 661 | 559 | |
| - | - | - | 1 | - | - | 4,799 | 2,733 | 2,066 | 777 | 670 | |
| 8 | 16 | 8 | 2 | 12 | 7 | 5,758 | 3,261 | 2,497 | 831 | 741 | |

Source: Bureau of Social Affairs Tainan City Government

表9-3.身心障礙人數(續完)

單位：人

| 年底別 End of Year | 身心障礙人數 | | | | | | | |
|--------------------|--|-------------|---|-------------|---|-------------|--|-------------|
| | 領有新制身心障礙證明者 With Disability Identification by New System | | | | | | | |
| | 眼、耳及相關構造與感官功能及疼痛 Sensory Functions & Pain ; The Eye, Ear and Related Structures | | 涉及聲音與言語構造及其功能 Functions & Structures of / Involved in Voice and Speech | | 循環、造血、免疫與呼吸系統構造及其功能 Functions & Structures of / Related to the Cardiovascular, Haematological, Immunological and Respiratory Systems | | 消化、新陳代謝與內分泌系統相關構造及其功能 Functions & Structures of / Related to the Digestive, Metabolic and Endocrine Systems | |
| | 男 Male | 女 Female | 男 Male | 女 Female | 男 Male | 女 Female | 男 Male | 女 Female |
| 民國98年 2009 | - | - | - | - | - | - | - | - |
| 民國99年 2010 | - | - | - | - | - | - | - | - |
| 民國100年 2011 | - | - | - | - | - | - | - | - |
| 民國101年 2012 | 25 | 24 | 4 | - | 16 | 14 | 4 | 4 |
| 民國102年 2013 | 110 | 87 | 9 | - | 43 | 38 | 11 | 7 |
| 民國103年 2014 | 136 | 137 | 9 | 1 | 54 | 50 | 11 | 10 |
| 民國104年 2015 | 211 | 196 | 17 | 3 | 90 | 62 | 15 | 14 |
| 民國105年 2016 | 287 | 246 | 21 | 5 | 110 | 76 | 20 | 17 |
| 民國106年 2017 | 355 | 295 | 40 | 6 | 131 | 93 | 39 | 18 |
| 民國107年 2018 | 457 | 369 | 49 | 8 | 157 | 124 | 37 | 24 |

資料來源：臺南市政府社會局。

Table 9-3. The Disabled Population (Cont. End)

Unit : Persons

| The Disabled Population | | | | | | | | | | 身心障礙人數占 全區總人口比率(%) |
|---|-------------|---|-------------|--|-------------|---|-------------|---|-------------|--|
| 領有新制身心障礙證明者 With Disability Identification by New System | | | | | | | | | | |
| 泌尿與生殖系統相關構造 及其功能 Functions & Structures of/ Related to the Genitourinary and Reproductive Systems | | 神經、肌肉、骨骼之 移動相關構造及其功 能 Neuromusculoskeletal and Movement Related Functions & Structures | | 皮膚與相關構造及 其功能 Functions & Related Structures of the Skin | | 跨兩類別以上者 More than two Classifications | | 舊制轉換新制暫 無法歸類者 Not Classified Temporarily | | The Disabled as a Percentage of Total Population |
| 男 Male | 女 Female | 男 Male | 女 Female | 男 Male | 女 Female | 男 Male | 女 Female | 男 Male | 女 Female | |
| - | - | - | - | - | - | - | - | - | - | 4.18 |
| - | - | - | - | - | - | - | - | - | - | 4.28 |
| - | - | - | - | - | - | - | - | - | - | 4.24 |
| 11 | 7 | 56 | 40 | - | 1 | 16 | 18 | - | - | 4.69 |
| 47 | 28 | 168 | 125 | 4 | 1 | 56 | 55 | 3 | - | 4.74 |
| 65 | 44 | 233 | 196 | 6 | 2 | 89 | 85 | 3 | - | 4.69 |
| 100 | 71 | 321 | 263 | 8 | 4 | 157 | 121 | 10 | 3 | 4.80 |
| 154 | 119 | 527 | 349 | 14 | 6 | 220 | 176 | 12 | 4 | 4.83 |
| 206 | 185 | 871 | 543 | 15 | 5 | 285 | 247 | 14 | 4 | 4.91 |
| 264 | 245 | 1100 | 697 | 18 | 6 | 336 | 278 | 12 | 5 | 4.95 |

Source: Bureau of Social Affairs Tainan City Government

表9-4.低收入戶戶數及人數

Table 9-4. Households and Persons of Low-Income Families

單位：戶、人

Unit: Households, Persons

| 年別 Year | 總計(年底) Grand Total(End of Year) | | | | 第一款 Class 1 | | 第二款 Class 2 | | 第三款 Class 3 | |
|------------|------------------------------------|--|---------------|---|------------------|---------------|------------------|---------------|------------------|---------------|
| | 戶數 Households | 占全區總戶數比率 (%) As a Percentage of Total Households of the District | 人數 Persons | 占全區總人口比率 (%) As a Percentage of Total Population of the District | 戶數 Households | 人數 Persons | 戶數 Households | 人數 Persons | 戶數 Households | 人數 Persons |
| | | | | | | | | | | |
| 民國98年 2009 | 872 | 0.33 | 2,276 | 0.30 | 28 | 29 | 357 | 908 | 487 | 1,339 |
| 民國99年 2010 | 1,054 | 0.39 | 2,789 | 0.36 | 63 | 60 | 471 | 1,201 | 520 | 1,528 |
| 民國100年2011 | 1,175 | 2.68 | 3,286 | 2.61 | 61 | 61 | 493 | 1,266 | 621 | 1,959 |
| 民國101年2012 | 1,182 | 2.68 | 2,871 | 2.28 | 55 | 57 | 443 | 792 | 684 | 2,022 |
| 民國102年2013 | 1,037 | 2.34 | 2,532 | 2.02 | 42 | 42 | 405 | 645 | 590 | 1,845 |
| 民國103年2014 | 1,046 | 2.24 | 2,542 | 2.02 | 40 | 40 | 382 | 571 | 624 | 1,931 |
| 民國104年2015 | 979 | 2.18 | 2,268 | 1.80 | 36 | 36 | 354 | 504 | 589 | 1,728 |
| 民國105年2016 | 981 | 2.16 | 2,189 | 1.74 | 26 | 26 | 338 | 463 | 617 | 1,700 |
| 民國106年2017 | 1,030 | 2.27 | 2,241 | 1.80 | 25 | 25 | 329 | 423 | 676 | 1,793 |
| 民國107年2018 | 1,047 | 2.27 | 2,276 | 1.82 | 19 | 19 | 310 | 393 | 718 | 1,864 |

資料來源：社政課。

Source: Social Affairs Section.

說明：1.家庭生活扶助包括兒童生活補助。

2.家庭生活扶助、就學生活補助及輔導就業服務之人次為先將每人乘以受補助月數後，再予以加總而得。

3.家庭生活扶助之戶次為先將每戶乘以受補助月數後，再予以加總而得。

表9-5.辦理調解業務概況

單位：件

| 年別 Year | 年底調解委員數 (人) No. of Mediators, End of Year (Persons) | 結案件數總計 Grand Total | | | 民事結案件數 | | |
|---------------|---|-----------------------|---------------|------------------|---------------|------------------|---------------|
| | | | | | 合計Total | | 債權、債務 |
| | | 合計 Total | 成立 Settled | 不成立 Unsettled | 成立 Settled | 不成立 Unsettled | 成立 Settled |
| 民國 98 年 2009 | 13 | 424 | 385 | 39 | 39 | - | 5 |
| 民國 99 年 2010 | 13 | 473 | 433 | 40 | 68 | - | 2 |
| 民國 100 年 2011 | 13 | 466 | 431 | 35 | 57 | - | 3 |
| 民國 101 年 2012 | 13 | 485 | 448 | 37 | 44 | - | 5 |
| 民國 102 年 2013 | 12 | 480 | 448 | 32 | 65 | - | 7 |
| 民國 103 年 2014 | 11 | 462 | 435 | 27 | 50 | - | 6 |
| 民國 104 年 2015 | 13 | 461 | 428 | 33 | 48 | - | 16 |
| 民國 105 年 2016 | 13 | 464 | 439 | 25 | 44 | - | 13 |
| 民國 106 年 2017 | 13 | 489 | 466 | 23 | 61 | 4 | 25 |
| 民國 107 年 2018 | 13 | 526 | 493 | 33 | 60 | 3 | 23 |

資料來源：民政課。

Table 9-5. Cases of Mediation

Unit:Cases

| Civil Case | | | | | | |
|------------------|---------------------------------------|------------------|--------------------------|------------------|----------------|------------------|
| Credit & Debt | 物權(房地產)Power of Property(Real Estate) | | 親屬(婚姻)Relative(Marriage) | | 繼承 Inheritance | |
| 不成立 Unsettled | 成立 Settled | 不成立 Unsettled | 成立 Settled | 不成立 Unsettled | 成立 Settled | 不成立 Unsettled |
| - | - | - | - | 1 | - | - |
| - | - | - | - | - | - | - |
| - | - | - | - | 1 | - | - |
| - | - | - | - | 1 | - | - |
| - | - | - | - | 1 | - | 4 |
| - | - | - | - | 2 | - | 1 |
| - | - | - | - | 2 | - | - |
| - | - | - | - | - | - | - |
| 1 | 2 | - | - | - | - | 2 |
| - | 5 | - | - | - | - | 3 |

Source: Civil Affairs Section

表9-5.辦理調解業務概況(續1)

單位：件

| 年別 Year | 民事結案件數 | | | |
|---------------|--|------------------|------------------|------------------|
| | 商事（公害）Commercial Business(Public Damage) | | 營建工程Construction | |
| | 成立 Settled | 不成立 Unsettled | 成立 Settled | 不成立 Unsettled |
| 民國 98 年 2009 | - | - | - | - |
| 民國 99 年 2010 | - | - | - | - |
| 民國 100 年 2011 | - | - | - | - |
| 民國 101 年 2012 | - | - | 2 | - |
| 民國 102 年 2013 | - | - | 6 | - |
| 民國 103 年 2014 | - | - | 6 | - |
| 民國 104 年 2015 | - | - | 5 | - |
| 民國 105 年 2016 | - | - | 5 | - |
| 民國 106 年 2017 | - | - | 5 | 1 |
| 民國 107 年 2018 | - | - | 10 | 1 |

資料來源：民政課。

Table 9-5. Cases of Mediation (Cont. 1)

Unit:Cases

| Civil Case | | |
|---------------|------------------|---|
| 其他 Others | | |
| 成立 Settled | 不成立 Unsettled | |
| | 33 | - |
| | 66 | - |
| | 53 | - |
| | 36 | - |
| | 47 | - |
| | 35 | - |
| | 25 | - |
| | 26 | - |
| | 27 | 3 |
| | 19 | - |

Source: Civil Affairs Section

表9-5.辦理調解業務概況(續完)

單位：件

| 年別 Year | 刑事結案件數 | | | | | | | |
|---------------|---------------|------------------|--|------------------|---|------------------|---------------|------------------|
| | 合計 Total | | 妨害風化 Offense Against Sexual Morality | | 妨害婚姻及家庭 Offense Against Marriage and Family | | 傷害 Injury | |
| | 成立 Settled | 不成立 Unsettled | 成立 Settled | 不成立 Unsettled | 成立 Settled | 不成立 Unsettled | 成立 Settled | 不成立 Unsettled |
| 民國 98 年 2009 | 346 | 39 | - | - | - | - | 316 | 26 |
| 民國 99 年 2010 | 365 | 40 | - | - | - | - | 328 | 25 |
| 民國 100 年 2011 | 374 | 35 | - | - | - | - | 340 | 26 |
| 民國 101 年 2012 | 404 | 37 | 1 | 1 | - | - | 353 | 24 |
| 民國 102 年 2013 | 383 | 32 | 3 | 1 | - | - | 335 | 22 |
| 民國 103 年 2014 | 385 | 27 | 4 | 1 | - | - | 342 | 20 |
| 民國 104 年 2015 | 380 | 33 | - | - | - | - | 345 | 26 |
| 民國 105 年 2016 | 395 | 25 | - | - | - | - | 345 | 19 |
| 民國 106 年 2017 | 405 | 19 | - | - | - | - | 366 | 14 |
| 民國 107 年 2018 | 433 | 30 | - | - | 1 | - | 387 | 19 |

資料來源：民政課。

Table 9-5. Cases of Mediation (Cont. End)

Unit:Cases

| Criminal Cases | | | | | | | |
|--|------------------|--|------------------|---|------------------|---------------|------------------|
| 妨害自由名譽信用及秘密 Offense Against Personal Liberty, Reputation, Credit and Personal Privacy | | 詐欺侵佔及竊盜 Fraudulency, Misappropriation and Larceny | | 毀棄損壞 Destruction, Abandonment, and Damage of Public and Other | | 其他 Others | |
| 成立 Settled | 不成立 Unsettled | 成立 Settled | 不成立 Unsettled | 成立 Settled | 不成立 Unsettled | 成立 Settled | 不成立 Unsettled |
| 2 | 2 | 15 | 5 | 1 | 1 | 12 | 5 |
| 3 | 2 | 20 | 7 | 4 | 1 | 10 | 5 |
| 2 | 1 | 15 | 5 | 3 | 1 | 14 | 2 |
| 6 | 3 | 21 | 4 | 6 | 2 | 17 | 3 |
| 7 | 2 | 21 | 3 | 4 | 2 | 13 | 2 |
| 5 | 1 | 19 | 2 | 5 | 2 | 10 | 1 |
| 5 | 2 | 16 | 3 | 6 | 1 | 8 | 1 |
| 7 | 2 | 20 | 2 | 8 | 1 | 15 | 1 |
| 6 | 1 | 17 | 2 | 8 | 1 | 8 | 1 |
| 8 | 2 | 20 | 5 | 7 | 3 | 10 | 1 |

Source:Civil Affairs Section

表9-6.獨居老人人口數
Table 9-6. Number of Elders Living Alone

單位：人

Unit: Persons

| 年底別 End of Year | 總人數 Grand Total | | | 類型 Type | | | |
|--------------------|-----------------|-----------|-------------|-------------|--|-----------------------------|------------------------|
| | 合計 Total | 男 Male | 女 Female | 合計 Total | 中(低)收入戶 Medium & Low Income Family | 榮民 Veteran Servicemen | 一般老人 General Status |
| 民國98年 2009 | 183 | 85 | 98 | 183 | 80 | 19 | 84 |
| 民國99年 2010 | 156 | 89 | 67 | 156 | 75 | 18 | 63 |
| 民國100年 2011 | 206 | 134 | 72 | 206 | 94 | 40 | 72 |
| 民國101年 2012 | 181 | 94 | 87 | 181 | 88 | 5 | 88 |
| 民國102年 2013 | 175 | 89 | 86 | 175 | 72 | 31 | 72 |
| 民國103年 2014 | 174 | 89 | 85 | 174 | 57 | 40 | 77 |
| 民國104年 2015 | 166 | 81 | 85 | 166 | 53 | 31 | 82 |
| 民國105年 2016 | 164 | 82 | 82 | 164 | 55 | 33 | 76 |
| 民國106年 2017 | 104 | 46 | 58 | 104 | 67 | 5 | 37 |
| 民國107年 2018 | 100 | 44 | 56 | 100 | 41 | 6 | 59 |

資料來源：社會課。
Source: Social Affairs Section.

南區統計年報

發行：南區區公所

區長 蔡秀琴

編輯：南區區公所會計室

工作人員：審核：陳怡如

編輯：陳漢芸

出版日期：中華民國 108 年 07 月

資料索取：台南市南區區公所會計室

台南市南區明興路 2 號

(06)2910126