

事前準備

一、確認電腦是否可以上網，正常使用

二、連上台南旅遊網 (<https://www.twtainan.net/>)

三、加入網站會員

四、要有可收發信件的郵件帳號 or facebook帳號

五、先搜尋網站內是否已有頁面資料，若有請填認養表單

業者專區特色與上稿說明

發揮想像力，把精彩的店家特色介紹給旅客

為什麼選擇台南旅遊網? – 便利管理、免費服務

台南旅遊網 業者專區
TRAVEL TAINAN

台南旅遊網RWD介面與旅行台南APP

動態管理平台、網站/APP資訊露出
形象介紹、優惠露出、自動翻譯、LBS服務

所有服務全部免費

Yahoo找店+ 靜態店家頁面介紹

找店+網頁與手機版再加App

鄰近店家搜尋、LBS、會員集點卡，一點即開

刊登365天
限時特惠價NT\$ 16,000 (未稅)

美食店家資訊

品鐘咖啡

電話：+886-6-2215293

地址：臺南市中西區府前街一段190號17樓

營業時間：星期日: 11:00 - 22:00
星期一: 11:00 - 22:00
星期二: 11:00 - 22:00
星期三: 11:00 - 22:00
星期四: 11:00 - 22:00
星期五: 11:00 - 22:00
星期六: 11:00 - 22:00

相關連結：FB粉絲團

(店家資訊僅供參考，詳情請洽店家)

店家介紹

「源自守護家族百年的鐘婆樹」-品鐘咖啡

「品鐘」是取台語音，老一輩的人這座稱呼為婆樹的，三月開花，七八月結果，七夕時，早期的人用編籃的果實做煎品來乞巧，這顆鐘婆樹得置在外婆家，像守護著家族與這座平房，推展至今已逾百年，也是陪伴著許多台南人成長的記憶樹。

天氣資訊

今天	☀️	25-32°C	☁️ 0%
04/24	☀️	24-31°C	☁️ 0%
04/25	☀️	24-31°C	☁️ 10%
04/26	☀️	24-31°C	☁️ 0%

周邊好店

景點	244
消費	414
住宿	368

- 基本資料
- 優惠資訊
- 客觀評價
- 特色介紹
- 行程串連
- 停車資訊
- 周邊景點

住宿店家資訊

- 基本資料
- 旅遊標章
- 訂房連結
- 客觀評價
- 特色介紹
- 行程串連
- 停車資訊
- 周邊景點

香格里拉台南遠東國際大飯店

更新：2019-04-18 @ 503

電話 | +886-6-7028888
傳真 | +886-6-7027777
地址 | 臺南市東區大學路四段四號
人均消費 | TWD9600~88000

相關連結 | 官方網站 | FFB粉絲團 | Google+ | Twitter

(店家資訊僅供參考，詳情請洽業者)

店家介紹

香格里拉台南遠東國際大飯店為南台灣唯一五星級國際連鎖品牌飯店，飯店座落於台南火車站正後方，交通便捷，樓高38樓，建築精緻設計，擁有336間視野絕佳的客房與套房，並可欣賞台南日夜美景，樓下更有15間至星級中庭酒吧的客房，共設有建築Café、劇院廳、酒廊、大廳茶軒與品茗坊5間中西式美饌餐廳，亦配備健身房、戶外游泳池、Qi SHISEIDO SALON AND SPA等設施，提供國內外商務休閒旅客的最佳住宿體驗。

2015年飯店連續第五年榮獲世界知名旅遊網站TripAdvisor旅行者之選獎 (The Travelers' Choice 2015) 台灣最佳飯店殊榮，更在台南市108家飯店中排名第一；更屢獲台灣高爾夫飯店、台灣熱門飯店以及台灣最佳服務酒店。

交通資訊

進入後可依您的出發地，選擇適合的交通方式

停車資訊

酒店B3及B4備有停車場，車身限高190公分

TripsAdvisor 網站評級

位置

22°59'46"N 120°11'...
今天 ☁️ 24-31°C 0%
04/25 ☁️ 23-30°C 0%
04/26 ☁️ 23-31°C 10%
04/27 ☁️ 23-30°C 0%

周邊好逛

景點 244
消費 417
住宿 368

完善的業者服務

<h3>業者專區</h3> <ul style="list-style-type: none"> 業者可以自行管理·帳號登入 	<h3>店家資料</h3> <ul style="list-style-type: none"> 營業資訊、電話地址、網址等 	<h3>店家介紹</h3> <ul style="list-style-type: none"> 撰寫品牌精神、特色及販售商品介紹 	<h3>客觀評價</h3> <ul style="list-style-type: none"> 顯示星等、旅客評論
<h3>交通查詢</h3> <ul style="list-style-type: none"> Google Map直接導航到店家 停車資訊 			<h3>優惠方案</h3> <ul style="list-style-type: none"> 業者上架優惠·管理單位審核

業者專區 - 促進旅遊商機媒合、導客入店

完善的**店家管理後台**，提供業者上傳豐富的食宿消費資訊和各種**優惠好康**，是最佳的推廣行銷平台，吸引遊客入店消費

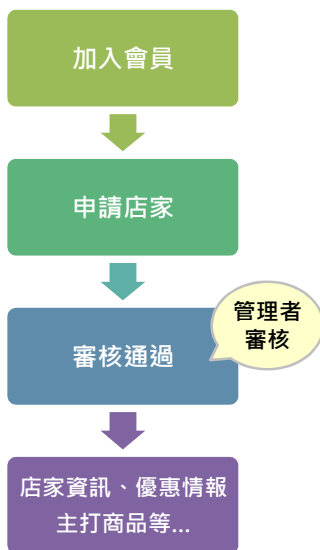

台南旅遊網 TRAVEL TAIWAN

活動 行程 景點 住宿 美食購物 影音文章 旅遊服務

品蓮咖啡

更新：2019-04-23 @ 663

電話 | +886-6-2215293
地址 | 臺南市中西區新美里一段190號2樓

營業時間

星期日	11:00 - 22:00
星期一	11:00 - 22:00
星期二	11:00 - 22:00
星期三	11:00 - 22:00
星期四	11:00 - 22:00
星期五	11:00 - 22:00
星期六	11:00 - 22:00

相關連結 | FFB粉絲團

(店家資訊僅供參考，詳情請洽業者)

店家介紹

「來自中國貴州而在的糯酒類...品蓮咖啡

位置

22°59'22"N 120°11'...
今天 ☁️ 25-32°C 0%
04/24 ☁️ 24-31°C 0%
04/25 ☁️ 24-31°C 10%

優惠資訊露出服務

行銷目的 為鼓勵業者使用業者專區及提供優惠情報，台南旅遊網提供資訊露出版位，加強店家曝光率。

目標對象 合法登記業者(含住宿、店家等類別)。

台南旅遊網 TRAVEL TAIWAN

活動 行程 景點 住宿 美食購物 影音文章 旅遊服務

不可錯過的台南

最新消息
近期活動
活動年曆
優惠情報

優惠情報

請輸入關鍵字 [] 查詢 清除搜尋

共有 5 筆資訊

羅愛媽媽 - 讓媽媽渡假 / 美食 / 玩免費
2019-04-15 ~ 2019-05-31 舉辦店家: 尖山埤江南渡假村

一泊二食藝樂廳
2019-03-28 ~ 2019-12-31 舉辦店家: 台南大員皇冠假日酒店

在開始申請之前，先想想怎麼自我介紹

運用文案的技術，讓你寫的文字有力量，成為有吸引力的品牌!!

1 我的品牌

品牌的精神
產品/服務的優點
得過獎項、名人效益

3 特色標題

為特色/優勢寫標題
有捨有得-內容簡潔化
提供有價值的資訊

2 我的客人喜歡?

性別、年紀、偏好
了解受眾思維、需求
讓文案引導情緒

4 拉近距離

我們是同一國
不要官腔、不要裝熟
好的圖片帶你上天堂

告訴消費者—選擇我可以帶來什麼樣的好

1. 他們在乎什麼？
2. 他們遇到什麼問題？
3. 什麼是他們選擇上的限制或前題？
4. 什麼人會影響他們的選擇？
5. 什麼是你能夠影響選擇的條件？

撰寫文案的注意事項

寫文案的常見問題，檢視看看自己的中幾條

1. 文案裡出現一堆「的」
2. 不湊四字不罷休
3. 專有名詞什麼的，真的不懂
4. 口語化，太多無意義語助詞
5. 每句都驚歎號結尾，或符號疊加
7. 不分段、不斷行、單句超過20字以上
8. 數字參雜一下國字，一下符號，一下全型，一下半型
9. 人稱用詞不統一，同一段你您妳、他她它交疊

- 用語易懂、簡短清晰
- 避免過多形容詞成語
- 我們、他們、你們
- 自然真實不誇大
- 不高冷、不裝熟
- 新鮮感、吸引力

優質圖片充分展現店家優點

一定要放照片，店面不好照就放食物的照片

不能自曝其短

沒甚麼內容

美圖+短文最吸睛

妙香小吃店
營業時間: 10:00-18:00
更新: 2018-07-31

品鐘咖啡
更新: 2019-04-21

申請店家上架前準備事項

店家基本資訊

- 店家名稱、住址、電話、傳真、手機、email、網站、FB、部落格、營業時間、收費資訊、交通資訊、停車資訊等資料
- 營業登記、統一編號

店家照片*1張

- 顯示在店家列表的縮圖，建議可放置店家外觀，照片尺寸至少1600*1200像素以上，建議3000*2000以上。

刊頭照片*2~3張

- 放在店家頁面上方的裝飾圖基本上是最醒目的圖，所以最好選擇有特色的美麗的照片，因右側有簡介資料，故照片主體請選擇偏左側的，照片尺寸至少1600*1200像素以上，建議3000*2000以上。

各照片的圖說簡介

- 一般照片的圖說建議10個字左右。

店家介紹

- 店家的簡介以主要服務業務、特色、歷程等有助於遊客了解店家的內容，建議300~500字左右；其他的重點服務、產品特色等介紹；可以利用店家特色裡面以圖文搭配的方式來呈現。

店家特色照片

- 能多盡量多(以住宿店家為例就是各房間、四周環境、獨特服務設施等，美食餐飲伴手禮就可以找產品照片，照片尺寸至少1600*1200像素以上，建議3000*2000以上。)

品蓬咖啡

店家名稱

更新：2019-04-23 663

電話 | +886-6-2215293

地址 | 臺南市中西區府前路一段196巷17號

營業時間 | 星期日: 11:00 - 22:00
星期一: 11:00 - 22:00
星期二: 11:00 - 22:00
星期三: 11:00 - 22:00
星期四: 11:00 - 22:00
星期五: 11:00 - 22:00
星期六: 11:00 - 22:00

相關連結 | FB粉絲團

基礎資料

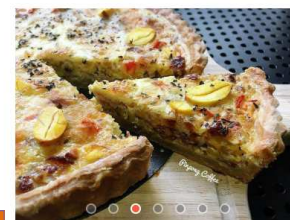

(店家資訊僅供參考，詳情請洽業者)

店家介紹

店家介紹

「源自守護家族百年的葫蘆樹」-品蓬咖啡

「品蓬」是取台語諧音，老一輩的人這麼稱呼葫蘆樹的，三月開花，七八月結果，七夕時，早期的人用葫蘆的果實做祭品來乞巧。這顆葫蘆樹倚靠在外婆家，像守護著家族與這幢平房，推算至今已達百年，也是陪伴著許多台南人成長的記憶樹。

位置

Google地圖

天氣資訊

今天 ☁️ 25-32°C ☁️ 0%

04/24 ☁️ 24-31°C ☁️ 0%

04/25 ☁️ 24-31°C ☁️ 10%

04/26 🌧️ 24-31°C ☁️ 0%

周邊好遊

景點 244

消費 414

Step1：進入台南旅遊網→選擇業者專區

台南 24-32°C 2019-04-23 業者專區 行程服務網 臺南市府前 全文檔案 繁體中文 English 日本語 登出

台南旅遊網 TRAVEL TAINAN 活動 遊程 景點 住宿 美食購物 影音文宣 旅遊服務

春遊臺南 享補助 & 五大限定好康

- 第1重 5月1日起**
自由行補助 住宿折500元 (4萬個名額,滿額停止申請)
- 第2重 4月15日起**
團體旅遊補助 每人每日折500元 (總額800萬,用完停止申請)
- 第3重**
5-6月藝起遊臺南 享5大限定好康

- 憑臺南旅遊券兌換換古蹟限定商品
- 平日免費暢遊臺南5處景點
- 平日住宿滿500登錄主理日官網抽機票
- 5/20、6/20住宿臺南享優惠 (限主理日專案房型)
- 5/20、6/20住宿臺南再送好禮 (限主理日專案房型)

最新消息 | 近期活動

2019-04-23 新豐愛琴琴有限公司出現財務危機請消費者訂房前查明相關資訊以維權益。
2019-04-23 台灣好行99安平台江線新增臨時停靠站「大興金冠假日酒店」、「安平明院...
2019-04-23 臺南在地會操演「2019 Tainan May Jam 台南五月音樂季」5月4-5日晚...

Step2：閱讀業者服務條款及業者申請條件

台南旅遊網 TRAVEL TAINAN 活動 遊程 景點 住宿 美食購物 影音文宣 旅遊服務

業者服務條款

業者專區
服務條款
登入
馬上註冊
忘記密碼

申請會員請詳閱本服務條款

歡迎您加入成為台南旅遊網(以下簡稱本網站)業者會員，所有申請使用會員服務之使用者(以下稱會員)，都應該詳細閱讀下列使用條款，這些使用條款訂立的目的，是為了保護會員服務的提供者以及所有使用者的利益，並構成使用者與會員服務提供者之間的契約，使用者完成註冊手續，或開始使用本網站所提供之會員服務時，即視為已知悉、並完全同意本使用條款的所有約定。

業者身份與功能

申請資格：
台南本地經營飯店、民宿、店家等業者。

線上功能：
申請線上商店：點選商店管理，就可以進入後台建立自己的線上商店；在市府審核通過之後，就可以在台南旅遊網上，免費宣傳您的在地好店和特色商品啦！

上傳優惠券：
擁有網路商店之後，就能上傳專屬優惠券，在審核通過之後，客人就可以列印攜帶去店裡消費，是您行銷宣傳的免費平台。
申請店家上架-住宿類店家

Step3 : 註冊成會員

業者專區

服務條款

登入

馬上註冊

忘記密碼

申請為業者

使用Facebook帳號加入會員

使用 Facebook 帳號登入

使用臉書帳號登入，可輕鬆登入不用登打帳號！

或

加入本站業者帳號

以下都是必填欄位，請確認填寫正確的內容

業者帳號

email信箱

業者密碼

密碼至少6碼，含英文字母與數字

密碼確認

Step4 : 至個人信箱點選驗證信

台南旅遊網 TRAVEL TAINAN

活動 遊程 景點 住宿 美食購物 影音文宣 旅遊服務

歡迎加入台南旅遊網

請於24小時內至申請信箱取得並點選驗證郵件

OK

我已詳閱「業者服務條款」文件內容，並完全同意其中各項規定

送出

Step5 : 加入完成後至信箱進行認證

台南 24-32°C

網站導覽 業者專區 行政服務網 臺南市政府 全文檢索 簡體中文 English 日本語 台語

台南旅遊網 TRAVEL TAINAN

活動 遊程 景點 住宿 美食購物 影音文宣 旅遊服務

業者專區申請結果

申請結果

業者身份已開啟！

業者專區

服務條款

登入

馬上註冊

忘記密碼

活動

遊程

景點

住宿

美食購物

影音文宣

旅遊服務

不可錯過的台南

認識台南

必遊景點

住宿搜尋

必吃美食小吃

文宣備頁

旅遊中心

最新消息

米其林三星之旅

景點搜尋

找旅館

美食搜尋

影音專區

台南觀光

近期活動

遊程搜尋

行政區搜尋

找民宿

店家搜尋

圖書系統

Tainan visitor info

活動年曆

達人推薦

主題搜尋

住宿安全

異國美食

我在台南

交通租賃

備案情報

自訂行程

人聲專區

機票指南

生肉市場

購票資訊

Facebook 台南旅遊

Instagram 台南觀光

Line Tainan visitor info

YouTube

Step6 : 登入業者專區

台南旅遊網 TRAVEL TAINAN

活動 遊程 景點 住宿 美食購物 影音文宣 旅遊服務

業者登入

使用Facebook帳號加入業者

使用 Facebook 帳號登入

使用臉書帳號登入，可輕鬆登入不用登打帳號！

或

使用本站業者帳號登入

以下都是必填欄位，請確認填寫正確的內容

業者帳號

email帳號

業者密碼

請輸入業者密碼

驗證碼

Step7：進入業者專區管理介面

Step7：進入業者專區管理介面

進入業者商店管理系統頁面-僅限電腦操作
(不支援手機平板等行動裝置)-初次使用有操作說明

Step8：申請新設立店家

一般業者，請點選消費型商店。
住宿型商店係為申請合法立案之旅宿業者

Step9：填寫店家資料，並送出申請

- 店家分類**: 美食, 交通, 購物, 體驗, 其他
- 美食分類**: 地方小吃, 甜點糕餅, 麵食麵料, 中式美食, 異國料理, 咖啡茶鋪, 景觀餐廳, 素食主義, 飲料冰品, 伴手好禮, 農產好物, 其他
- 交通分類**: 租機車, 租汽車, 租自行車, 計程車
- 服務與設施**: 信用卡, 國民旅遊卡, 停車位, 網路, 餐飲, 住宿服務, 冷氣空調, 接送, 套裝行程, 宅配服務, 機車出租, 單車出租, 解說簡報, 問路店

Step10：通過審查，首頁查即可看店家資訊

台南旅遊網 TRAVEL TAINAN

活動 遊程 景點 住宿 美食購物 影音文宣 旅遊服務

品蓬咖啡

更新：2019-04-23 664

電話 | +886-6-2215293

地址 | 臺南市中西區府前路一段196巷17號

營業時間 | 星期日: 11:00 - 22:00
星期一: 11:00 - 22:00
星期二: 11:00 - 22:00
星期三: 11:00 - 22:00
星期四: 11:00 - 22:00
星期五: 11:00 - 22:00
星期六: 11:00 - 22:00

相關連結 | FB粉絲團

(店家資訊僅供參考，詳情請洽業者)

店家介紹

「源自守護家族百年的蔦婆樹」-品蓬咖啡

位置

天氣資訊

今天	☀️	25-32°C	☁️ 0%
04/25	☁️	24-31°C	☁️ 0%
04/26	☁️	24-31°C	☁️ 10%
04/27	☁️	24-31°C	☁️ 0%

Step11：店家申請通過後，即可新增優惠情報

台南旅遊網 TRAVEL TAINAN

活動 遊程 景點 住宿 美食購物 影音文宣 旅遊服務

新增優惠情報

發佈時間: 2019-04-24 10:18:16

主題:

副標題:

有效期限: 永久 依原日期期限

圖片:

圖片描述:

內容描述:

使用限制:

發佈日期: 2018-12-08 13:20:55

圖片:

• 【內容描述】、【使用限制】最多為2000字。
• 【圖片】檔案大小勿超過10MB。
• 審核通過後，將會在您設定的【發佈時間】後顯示於旅遊網。

Step12：通過審查，首頁查即可看店家優惠

台南旅遊網 TRAVEL TAINAN

活動 遊程 景點 住宿 美食購物 影音文宣 旅遊服務

寵愛媽媽 - 讓媽媽渡假 / 美食 / 玩免費

發布：2019-04-18 12

訊息內容

母親節來囉~
江南渡假村準備了一系列的活動與優惠，
要好好的#寵愛媽媽 囉，
各位請及早行動囉~

🏡「寵愛媽媽」住宿專案 4/15~5/31：
江南會館2人成行，平日每房含早餐3,520元，
媽媽入住每房送蘭花1盆、母親節蛋糕1個及蘭花面膜每人1片。
假日加價\$1,800/房。

🍷「訂餐送面膜」4/27~5/12：
訂慈暉套餐送台糖蘭花面膜1片🍷，
訂慈暉合菜送台糖蘭花面膜5片及母親節蛋糕1份🍰。(6時500元)
* 早鳥優惠：4/27前預定享免收服務費。

👨‍👩‍👧「媽媽玩免費」5/11~12：
媽媽入園免門票，家人陪同享兒童票價優惠，
活動期間，前100名入園的媽媽，再加贈康乃馨🌸及蘭花面膜1張。
(需由家人購票陪同入園且身份證明為家人關係)

為提供消費者正確資訊...
如店家資訊有異動時，
請務必回業者專區進行更新~