

# 第15任總統副總統及 第10屆立法委員選舉

易讀版投票指南手冊



# 關於這本手冊

這本手冊主要是提供給智能障礙者、文字閱讀能力有困難的人所使用的易讀版投票說明手冊，說明民國 109 年 1 月 11 日第 15 任總統副總統及第 10 屆立法委員選舉的投票流程，以及相關的重要資訊。

發行機關：中央選舉委員會

企劃執行：三明治工有限公司

顧問單位：中華民國智障者家長總會、臺北市立陽明教養院、郭惠瑜助理教授、  
翁亞寧社工專員、郭勇志教保組長、王方伶治療師、湯朝明治療師、  
陳如琪社工員

審稿委員：吳怡芬、呂宜貞、曾昱誠、王天手、桂爾漢、余國源

插畫繪製：An-Wu illustration & animation

封底畫作：《好朋友》林伊儷

發行印製：民國 108 年 10 月



# 目錄

什麼是選舉？	_____	1
民國 109 年的選舉內容	_____	2
我可以投票嗎？	_____	4
有哪些候選人參選？	_____	5
我要如何投票？	_____	6
投票時要注意的事	_____	11
手冊專有名詞說明	_____	13
更多相關資訊	_____	15
總統與副總統 + 立法委員選舉投票動線圖	_____	16

# 什麼是選舉？



**選舉**是人民透過投票，來選擇服務我們國家的人。例如：**總統**是我們投票選出來管理國家的人。**立法委員**，又叫立委，也是我們選出來制定法律的人。



**選舉人**是可以投票的人，身心障礙者跟其他人民一樣有投票的權利，我可以投票選我支持的候選人。



投票對我們很重要，因為總統或這些被選出來的人所作的決定會影響我們的日常生活，例如：醫療照顧、無障礙設施、交通設備 ..... 等等。

# 民國 109 年的選舉內容

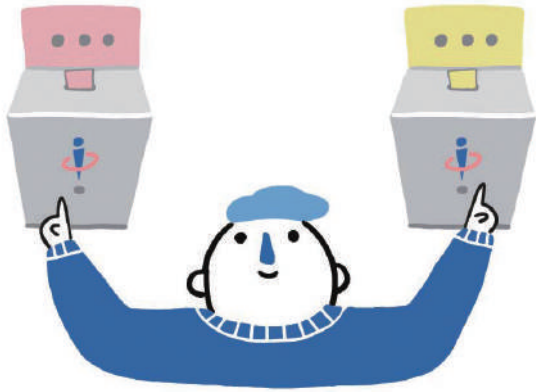

民國 109 年 1 月 11 日星期六  
將舉辦 2 種不同類型的投票，  
包括：

1. 總統、副總統選舉
2. 立法委員選舉



總統是負責帶領國家的人，  
可以管理整個國家的事情。例如，  
總統可以帶領我們國家的軍隊，  
代表我們國家跟其他國家交流。  
國家重要的法律，  
都需要總統公布才能推動。



立法委員，又叫立委，  
是我們投票選出來，  
看政府有沒有好好幫我們做事的人，  
總共有 113 位立法委員。



政府每年都會花錢提供服務，  
立法委員的工作是看錢花的對不對，  
看政府有沒有把錢花在  
我們關心的事情上面。

# 民國 109 年的選舉內容

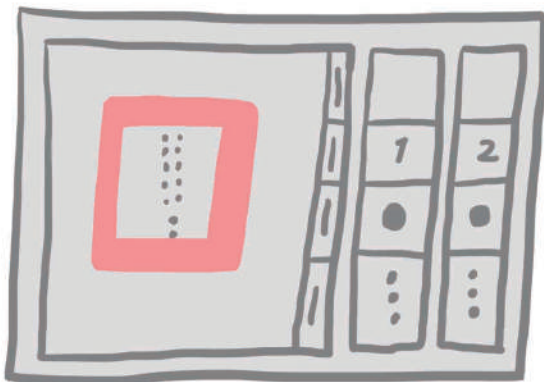

立法委員選舉包括：

1. 區域立委
2. 原住民立委
3. 全國不分區立委

## 1. 區域立委：

每一個地區都會有自己的立法委員候選人，得到最多票的候選人就是區域立委。

## 2. 原住民立委：

如果我是原住民，我可以選出代表原住民的立法委員。

## 3. 全國不分區立委：

每一個政黨都有全國不分區立委的候選人名單，我可以投給自己支持的政黨，政黨得到的票越多，當選的人就會越多，這些人就是全國不分區立委。

# 我可以投票嗎？

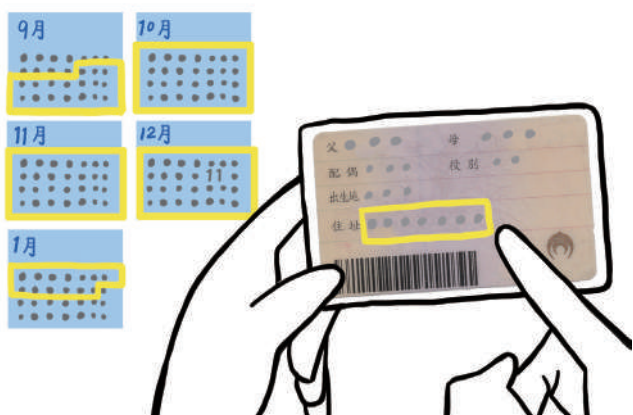
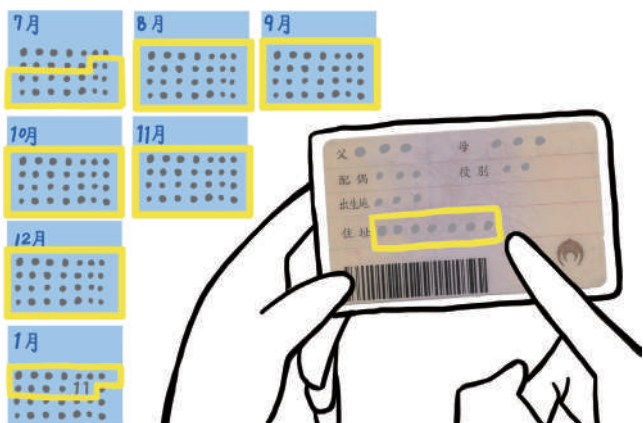

我必須符合以下 3 個條件  
才可以投票：

1. 我要年滿 20 歲，這表示我是在  
民國 89 年 1 月 11 日之前出生。

2. 我沒有被法院認定**監護宣告**。

什麼是監護宣告？請看第 13 頁。

3. 戶籍地址就是身分證上面的地址。  
我要在投票日以前，  
在中華民國住滿 6 個月，  
才可以選總統。

我要在投票日以前，  
在選區住滿 4 個月，  
才可以選區域立委，或原住民立委。

我要在中華民國住滿 4 個月，  
才可以選全國不分區立委。

# 有哪些候選人參選？



在投票之前，  
我會收到 2 張**選舉公報**，  
一張是立委的選舉公報，  
上面有每個立委候選人的資料。  
例如：

1. 候選人的號碼
2. 候選人的姓名
3. 候選人當選後想做的事。

另外一張是總統的選舉公報，  
上面會有每組總統和副總統候選人的  
資料。

我可以透過電視或是網路  
來了解每一個候選人想做的事，  
決定我要投票給誰。



# 我要如何投票？



投票日當天要去投票所投票，  
投票所通常會在我家附近，  
例如我家附近的學校、  
村、里民活動中心。



在投票日前，我會收到**投票通知單**，  
通知單上面會告訴我投票所的地點  
和編號。

什麼是投票通知單？請看第 13 頁。



從投票通知單，  
我可以知道投哪幾種選票。  
這次是總統及副總統與立法委員  
投票同一天舉行，  
會收到一張投票通知單。

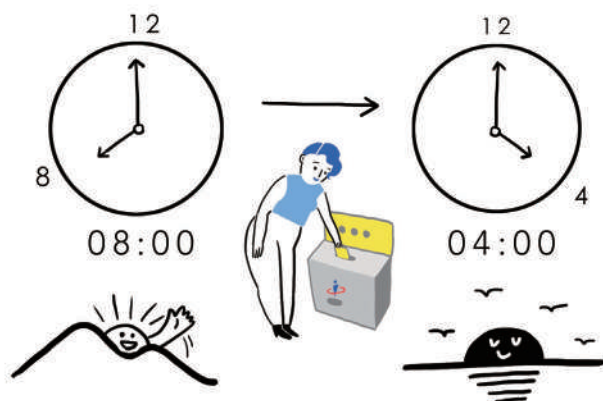

投票所開放時間從早上 8 點到  
下午 4 點。

# 我要如何投票？



投票當天我要記得帶 3 樣東西：

1. 身分證
2. 投票通知單
3. 印章



投票所入口號碼  
要和我的投票通知單上的一樣。



進入投票所時，工作人員會請我  
提供身分證跟投票通知單，  
他們會確認我的身分。



手機不可以帶進去投票所，  
工作人員會請我先把手機  
放在籃子裡面，  
投完票後再去領回來。



進入投票所之後要先領選票：

- ① 先把身分證、投票通知單跟印章給工作人員。
- ② 工作人員會在我的**選舉人名冊**上蓋章。
- ③ 蓋完章之後會發給我**選票**。

什麼是選舉人名冊？請看第 13 頁。  
什麼是選票？請看第 14 頁。

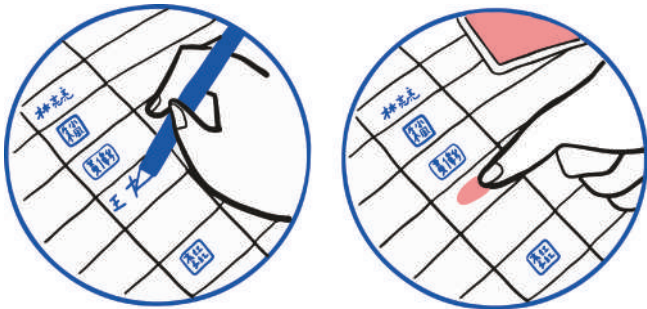

如果我忘記帶印章，也可以用簽名或是按指印來代替蓋章。



領到選票之後，工作人員會引導我去圈票處進行圈選。

# 我要如何投票？



桌面會有白色**圈選工具**跟紅色印泥。  
把圈選工具沾上紅色印泥，  
然後蓋在我支持的候選人的  
號碼欄位上。

什麼是圈選工具？請看第 14 頁。

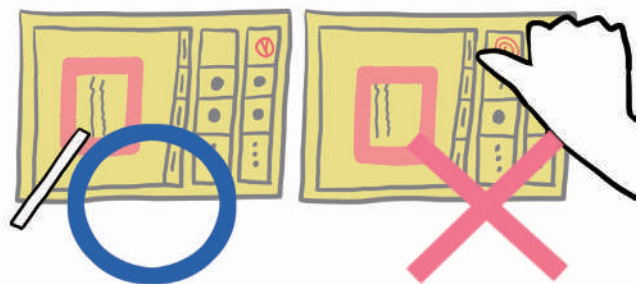

每 1 張選票只能蓋 1 個章。  
要用 **白色的圈選工具**，  
沾上紅色的印泥，  
不可以用蓋手印的方式。



假如我沒有辦法自己蓋選票，  
我可以請家人或是投票所的  
工作人員來協助我。



投票所也有提供無障礙的圈票處。

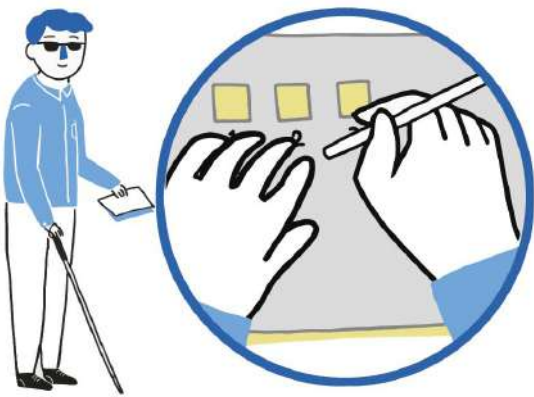

視障者可以使用投票輔助器。

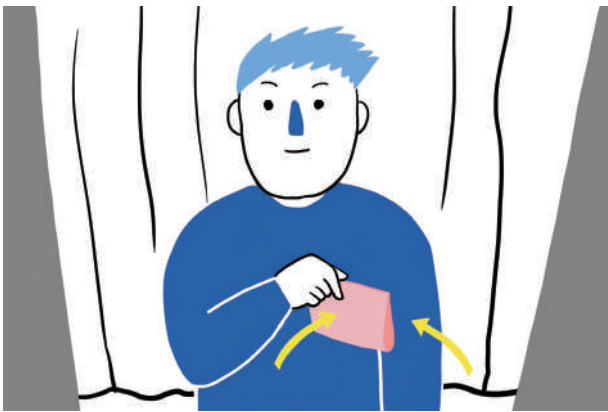

在圈票處蓋完選票之後，  
不能讓別人看到我投給誰。

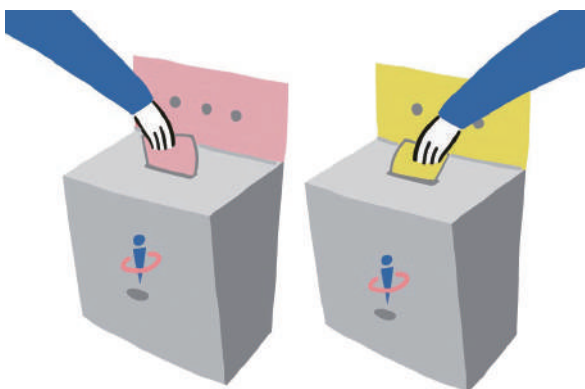

離開圈票處之後，  
我要依照選票的顏色，  
投進跟選票顏色一樣的**投票箱**。  
例如：我拿的是粉紅色選票，  
就把選票投進粉紅色顏色的投票箱。

什麼是投票箱？請看第 14 頁。

# 投票時要注意的事



手機不能帶進投票所，  
可以先放在外面的籃子裡，  
如果把手機帶進去投票所  
會被罰錢。



投票所內要保持安靜，  
不可以大聲吵鬧。



選票內容要保密，如果我故意讓  
別人看到我的選票內容，  
會被關起來。



投票箱內只能放選票，  
如果將選票以外的東西投入投票箱，  
會被罰錢。



故意撕毀選票，會被罰錢。



選舉當天在投票所現場  
要保持安靜，  
不可以叫別人選我要選的人，  
也不能  
穿著有候選人號碼的衣服跟帽子，  
進去投票所。

# 手冊專有名詞說明



## 監護宣告：

是指民法規定，  
對自己的行為無法用理智判斷，  
無法理解他人所要表達的事情時，  
他的家人可以向法院申請監護宣告。  
這些被法院判定受監護宣告的人  
不能進行投票。

選舉人名冊		投票通知單	
選舉人名冊號碼	第 頁 第 號	選舉區別	
投票所名稱	投票所名稱		
投票地點	投票地點		
選舉種類	<input type="checkbox"/> 總統副總統選舉 <input type="checkbox"/> 全國不分区及僑居國外國民立法委員選舉 <input type="checkbox"/> 立法委員選舉(區域、平地原住民或山地原住民)		
請注意	一、投票日期及時間：10月10日(星期日)上午8時至下午4時。 二、投票時應攜帶本人國民身分證及印章，且蓋式或印模應與國民身分證上所載之印模相符。 三、選舉人及配偶、直系血親、四親等內之親屬，不得同時在該選舉區之投票所投票。 四、請使用選舉委員會製備之圖章或指模蓋章，選舉通知單上之圖章，請與本通知單上所黏貼之圖章或指模一致。 五、全國各戶政事務所均提供投票日不用帶印章及國民身分證。		

## 投票通知單：

投票通知單會有我的姓名、投票所、  
我有投票權的選舉種類。

第十五任總統副總統及第十屆立法委員選舉		總統副總統選舉		立法委員選舉		選舉人名冊	
序號	姓名	性別	出生年月日	地址	戶籍地	選舉區	備註
1							
2							
3							
4							
5							
6							
7							
8							
9							
10							
11							
12							
13							
14							
15							

## 選舉人名冊：

選舉人名冊上有我的姓名、  
出生年月日、地址及蓋章欄，領票時，  
工作人員會使用我的印章或請我簽名  
或蓋指印，用來確定我已經領票。



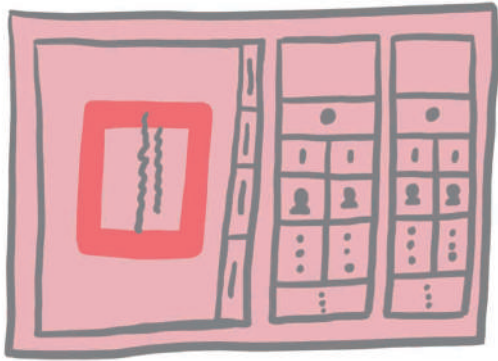

選票：  
選票上印有候選人的姓名、照片、  
編號，以及讓我圈選的欄位，  
不同的選舉會使用  
不同顏色的紙印製。

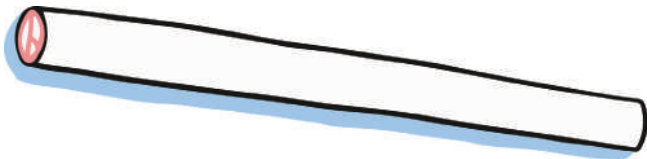

圈選工具：  
圈選工具是白色的，  
是用來蓋選舉票的工具。

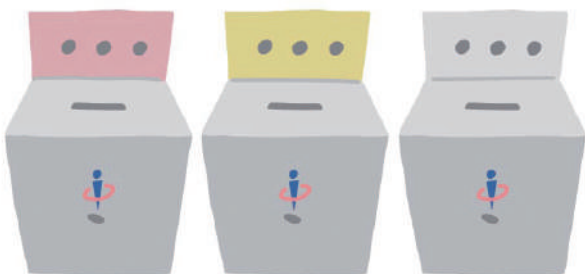

投票箱：  
不同的選舉會用不同顏色的投票箱，  
要依照選票的顏色投入  
一樣顏色的投票箱。

## 更多相關資訊



其他關於選舉的相關資訊 可以參考：  
中選會網站 [www.cec.gov.tw](http://www.cec.gov.tw)



電話可撥打 (02) 2356-5226



中選會的民意信箱：  
[post@cec.gov.tw](mailto:post@cec.gov.tw)

# 總統與副總統 + 立法委員選舉投票動線圖



