



112 年度臺灣餐飲服務輸出拓展計畫

經濟部商業司 2023 臺灣好食 業者徵選要點暨報名表

主辦單位：  經濟部商業司

執行單位：  財團法人中國生產力中心

中華民國 112 年 3 月

目錄

一、活動目的.....	1
二、申請資格.....	1
三、徵選條件.....	1
四、申請方式.....	1
五、徵選流程.....	2
六、資格審查.....	3
七、書面審查.....	3
八、實品審查.....	4
九、決選會議.....	4
十、行銷宣傳與後續可運用資源.....	5
十一、申請方式及應備資料.....	5
附件 1 活動申請表.....	6
附件 2 蒐集個人資料告知事項暨個人資料提供同意書.....	9
附件 3 配合行銷推廣允諾書.....	11
附件 4 食譜表.....	12

一、活動目的

為提升臺灣美食在國際餐飲市場的代表性，經濟部商業司辦理「**2023 臺灣好食業者**」徵選，鼓勵業者運用在地食材，發展特色優質餐飲，強化臺灣元素及特徵，今年將聚焦具臺灣味道代表性之美食，進行臺灣好食徵選，選出具輸出潛力之臺灣代表性美食，以利國際行銷。

二、申請資格

- (一) 依我國「公司登記」或「商業登記」完成設立登記之本國餐飲業者。
- (二) 店內須有販售具申請資格之餐點或調理包(須由合法登記之食品工廠生產)。
- (三) 至少開設**1家**實體店面，且原則上設有**座位**之餐飲業者。
- (四) 3年內無重大違反食品衛生管理相關規範之情事。
- (五) 申請業者若為連鎖體系，需由總部進行報名；若為多品牌，各品牌可獨立報名，每品牌至多可提出五項。
- (六) 報名廠商單位負責人及經理人未具有「大陸地區人民來臺投資許可辦法」第三條所稱投資人情事。

三、徵選條件

本年度參與徵選之業者須符合申請資格，並提出五個以內之品項進行徵選，運用臺灣在地食材、關鍵調味或料理工法等條件製作產品，並具體說明其所具備之臺灣元素特色。

四、申請方式

- (一) 地方政府推薦：由地方政府推薦符合主題及申請資格之業者報名參加。
- (二) 專家推薦：邀請知名美食評論家與部落客等，推薦優質業者報名參加。
- (三) 自主報名：業者於「臺灣好食業者徵選」報名網站線上填妥資料後送出申請，即完成報名。

五、徵選流程

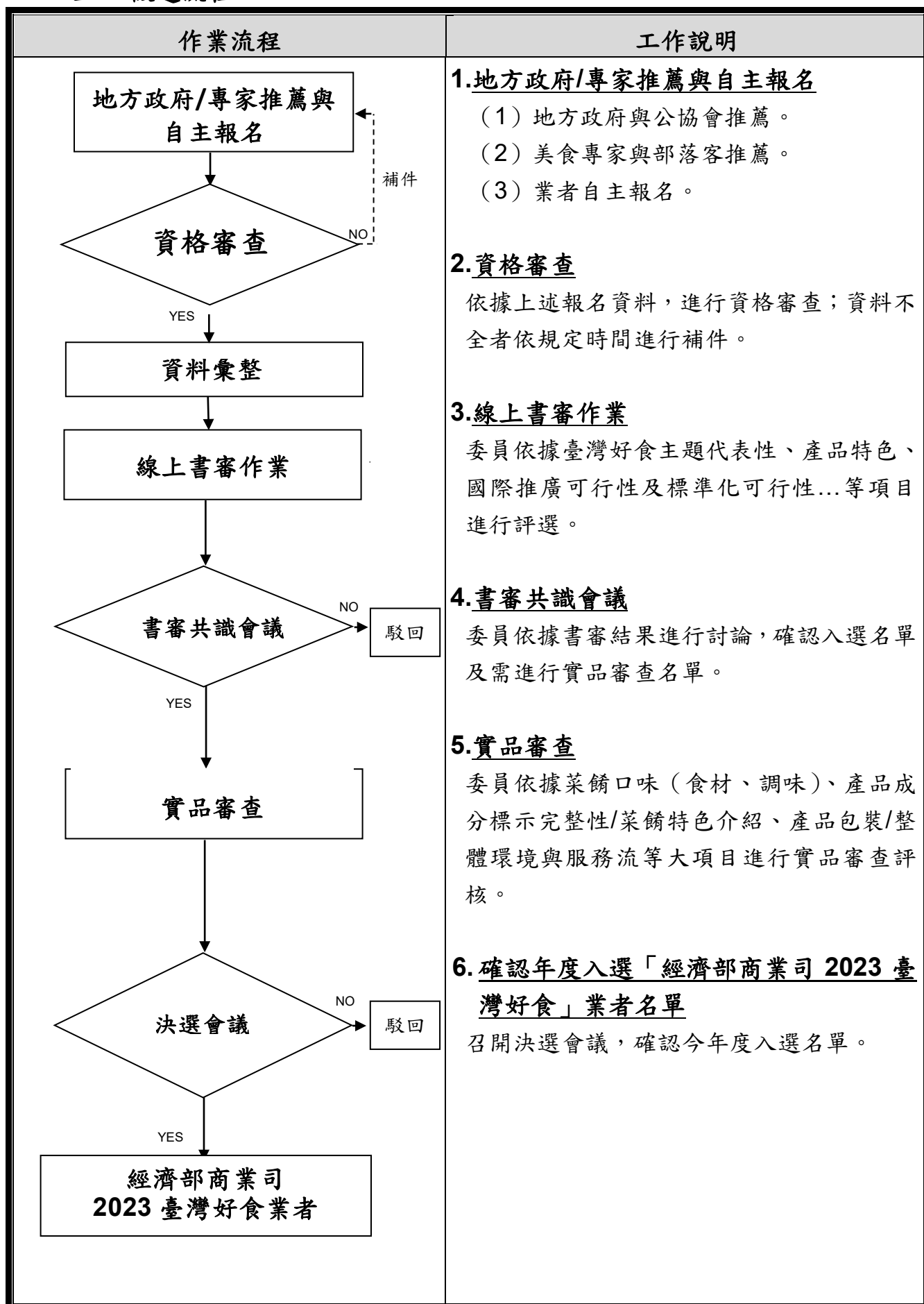

六、資格審查

由執行單位確認符合申請資格者，進入書面審查；資料不全者須於規定時間內進行補件。

七、書面審查

由評審委員依書面審查之評核項目進行審查作業，並召開書審共識會議，確認入選及需進行實品審查名單。

(一) 書面審查項目：

項目	
符合臺灣好食主題	是否運用臺灣在地食材、關鍵調味及料理刀工等，可看出臺灣元素及特徵。
產品特色	是否具有記憶點，及在國際上是否具有競爭優勢與知名度；產品成分標示是否具完整性。
國際推廣可行性	國際市場的接受度預估及海外消費者對於此產品購買的意願、是否符合消費者可接受的預算、是否能創造未來國際上的消費趨勢、是否具有調理包開發可能性，可於通路販售。
標準化可行性	是否可將料理方式標準化、計量化及簡單化。
評分	<input type="checkbox"/> 極度推薦5分 <input type="checkbox"/> 非常推薦4分 <input type="checkbox"/> 推薦3分 <input type="checkbox"/> 不推薦2分 <input type="checkbox"/> 極度不推薦1分
加分項目	1.提供雙語化辨識(菜單、包裝設計、產品標示、文宣等) 2.店內使用非一次性餐具 3.使用安全無毒及永續食材(如:產銷履歷、有機/有機轉型期、自然農法、綠色保育標章等) 4.具有臺灣歷史特色或與風土民情相關
輸出可能性	<input type="checkbox"/> 品牌授權 <input type="checkbox"/> 技術授權 <input type="checkbox"/> 產品輸出 <input type="checkbox"/> 發展潛力

(二) 書審評核結果說明：

評核結果	說明
通過	委員不須進行實品審查，直接納入本年度「經濟部商業司2023臺灣好食」業者徵選名單中。
待確認	委員得進行實品審查，經實品審查後方可確認是否納入本年度「經濟部商業司2023臺灣好食」業者徵選名單。
未通過	委員不須進行實品審查，不納入本年度「經濟部商業司2023臺灣好食」業者徵選餐廳名單。

八、實品審查

辦理實品審查，若報名品項已有調理包，將以調理包進行審查；若尚未有調理包，則會安排評審委員進行實地審查，委員依據評分項目進行實地評核。評分項目如下：

(一) 實品審查項目（有調理包業者）：

序	評分項目	說明	權重
1	菜餚口味	使用在地食材、口味獨特或調理包還原度高等	40%
2	產品標示	成分標示符合法規、具外文版本標示及說明等	40%
3	產品包裝	設計具品牌識別度、包材具輸出實用性或環保等	20%
總計			100%
加分項目：產品包材符合環保永續概念			
輸出可能性	<input type="checkbox"/> 品牌授權 <input type="checkbox"/> 技術授權 <input type="checkbox"/> 產品輸出 <input type="checkbox"/> 發展潛力		

(二) 實地審查項目（無調理包業者）：

序	評分項目	說明	權重
1	菜餚口味	使用在地食材、口味獨特或適合製成調理包等	40%
2	菜餚特色介紹	菜餚介紹詳細，食材選用及烹調手法瞭若指掌等	40%
3	整體環境與服務流程	用餐環境乾淨舒適，服務流程專業或態度親切等	20%
總計			100%
輸出可能性	<input type="checkbox"/> 品牌授權 <input type="checkbox"/> 技術授權 <input type="checkbox"/> 產品輸出 <input type="checkbox"/> 發展潛力		
環境衛生狀況	<input type="checkbox"/> 有環境衛生問題 <input type="checkbox"/> 無環境衛生問題		

九、決選會議

召開決選會議，確認本年度「經濟部商業司 2023 臺灣好食」業者入選名單，並安排後續宣傳。

十、行銷宣傳與後續可運用資源（預計）

「經濟部商業司 2023 臺灣好食」入選業者可獲得臺灣好食標章，並可申請參與後續產品開發輔導、通路拓展輔導、通路商選品、國際媒合會、國際展覽及網實行銷導購等活動（如：展售活動、電商導購、網路社群行銷及國內外媒體報導...等），以銜接海外商機，提升業者知名度，推廣臺灣好食及實際消費促進。

十一、申請方式及應備資料

（一）申請方式：

1.線上報名：<https://repast.gourmettaiwan.tw/base/index?v=10>

2.電子郵件報名：檢具相關申請資料電子檔，須簽章之處請掃描或翻拍正本後提供，並以電子郵件寄送至指定信箱：00979@cpc.tw、03334@cpc.tw、cpc2o210@gmail.com

註：以上兩種方式擇一進行報名即可。

3.受理期間：即日起至 **112年4月30日（日）23:59截止**，逾期不予受理。

4.聯絡窗口：財團法人中國生產力中心-臺灣好食工作小組

陳小姐 電話:02-2698-2989 分機 00979

信箱：00979@cpc.tw

吳小姐 電話:02-2698-2989 分機 03334

信箱：03334@cpc.tw

（二）應備文件：

1.政府立案證明文件

2.申請表正本一份（格式如附件 1）

3.蒐集個資個人資料告知事項暨個人資料提供同意書正本一份（格式如附件 2）

4.配合行銷推廣允諾書正本一份（格式如附件 3）

5.食譜表（格式如附件 4）

附件 1

「經濟部商業司 2023 臺灣好食」
業者徵選活動申請表

申請日期：112 年 月 日

第一部份：基本資料			
品牌名稱		品牌英文名稱	
登記名稱	(請填全銜)	統一編號	
負責人 姓名及職稱		創立時間	民國 年 月 日 (立案或登記證明書日期)
聯絡人 姓名及職稱		聯絡電話	市話： 手機：
電子郵件		Line ID	
品牌官網	(品牌官方網站或社群平台等)		
營業地址	<input type="checkbox"/> <input type="checkbox"/> <input type="checkbox"/> (連鎖業者請以一家門店為代表填寫)		
總部 /聯絡地址	<input type="checkbox"/> <input type="checkbox"/> <input type="checkbox"/>		
經營型態	<input type="checkbox"/> 連鎖，共_____家； <input type="checkbox"/> 多店，共_____家； <input type="checkbox"/> 單店		
店面概況	1. <input type="checkbox"/> 租賃 <input type="checkbox"/> 自有 (連鎖業者請以一家門店為代表填寫) 2. 坪數：_____坪 3. 座位數：_____席 4. 是否提供友善空間： <input type="checkbox"/> 無障礙空間、 <input type="checkbox"/> 免費 WIFI、 <input type="checkbox"/> 友善充電座 <input type="checkbox"/> 兒童餐椅、 <input type="checkbox"/> 其他_____ <input type="checkbox"/> 無		
員工概況	1. 總人數：_____位 2. 正職人員：_____位 兼職人員：_____位 3. 內場_____人、外場 _____人，內場比例_____%：外場比例_____% 4. 男性_____人、女性 _____人，男性比例_____%：女性比例_____%		
營業時間	平日(週一至週五)：00:00~00:00 假日(週六、週日)：00:00~00:00 公休日：		
品牌故事	請簡述品牌故事，200 字以內。		

第二部份：營業現況

<p>營業概述</p>	<p>1. 自民國年_____開店，至今共營業_____年。</p> <p>2. 經營歷程：<input type="checkbox"/>第一代 <input type="checkbox"/>第二代 <input type="checkbox"/>第三代 <input type="checkbox"/>其它_____</p> <p>3. 平均日來客數：假日_____人/非假日_____人</p> <p>4. 平均日營業額：假日_____元/非假日_____元</p> <p>5. 在地團客比例：_____ % 外來團客比例：_____ %</p> <p>6. 現階段主要客源：_____，未來期待開拓客源：_____</p>
<p>服務環境</p>	<p>1. 內用餐器具是否為「重複使用」餐具 <input type="checkbox"/>是 <input type="checkbox"/>否</p> <p>2. 外帶容器是否為「循環容器」 <input type="checkbox"/>是 <input type="checkbox"/>否</p> <p>若是，循環容器之材質 <input type="checkbox"/>鐵 <input type="checkbox"/>塑膠 <input type="checkbox"/>美耐皿 <input type="checkbox"/>其他_____</p> <p>若否，目前使用之盛裝品材質為 <input type="checkbox"/>植纖 <input type="checkbox"/>紙 <input type="checkbox"/>木片 <input type="checkbox"/>其他_____</p>
<p>科技化應用</p>	<p><input type="checkbox"/>POS 點餐管理系統 <input type="checkbox"/>觸控式螢幕點餐 <input type="checkbox"/>叫號機/叫號待位系統</p> <p><input type="checkbox"/>線上優惠券 <input type="checkbox"/>線上訂位系統 <input type="checkbox"/>其他_____ <input type="checkbox"/>無</p>
<p>食材來源</p>	<p>1. 國內食材使用比例：_____ %，代表性食材為：_____，來源說明：_____</p> <p>2. 國外食材使用比例：_____ %，代表性食材為：_____，來源說明：_____</p> <p>3. 相關認證 <input type="checkbox"/>產銷履歷 <input type="checkbox"/>臺灣米標章 <input type="checkbox"/>CAS 優良農產品 <input type="checkbox"/>其他_____</p>
<p>中央廚房/工廠</p>	<p>1. 是否有設置中央廚房/工廠：<input type="checkbox"/>有，共_____間 <input type="checkbox"/>無（若無則以下免填）</p> <p>2. 中央工廠分布地點：<input type="checkbox"/>國內：_____（請填縣市） <input type="checkbox"/>國外：_____（請填國家）</p> <p>3. 各座中央工廠平均產能（換算餐盒/食材/原料數量）：_____份/月 （如：一日產 3 千份，若一個月工作 20 天，則每月約產出 6 萬份，以此類推）</p> <p>4. 是否自有配送車輛：<input type="checkbox"/>有，共_____輛 <input type="checkbox"/>否</p> <p>5. 餐點是以何種形式盛裝：<input type="checkbox"/>桶/箱裝 <input type="checkbox"/>餐盒裝</p> <p>6. 若為餐桶/箱運送，回收方式為何？_____</p> <p>7. 餐點供應範圍？_____ km</p> <p>8. 每車每趟送運配置人力(不含司機)約幾位？_____位</p> <p>9. 餐點是否需要再加熱？ <input type="checkbox"/>是 <input type="checkbox"/>否</p>
<p>是否接受過政府輔導</p>	<p><input type="checkbox"/>否</p> <p><input type="checkbox"/>是，曾參與</p> <ul style="list-style-type: none"> • 計畫名稱： • 政府輔導經費： • 輔導成效：（請說明改善內容、效益與滿意度）
<p>觀光發展潛力</p>	<p>1. 鄰近是否有著名觀光景點：_____（景點名稱）</p> <p>2. 國際旅客比例：_____ %；主要旅客國家為：_____</p> <p>3. 外文菜單：<input type="checkbox"/>英文 <input type="checkbox"/>日文 <input type="checkbox"/>韓文 <input type="checkbox"/>其它_____</p> <p>4. 調理產品外文標示：<input type="checkbox"/>英文 <input type="checkbox"/>日文 <input type="checkbox"/>韓文 <input type="checkbox"/>其它_____</p>
<p>國際拓展狀況</p>	<p>是否已有國際拓展之經驗？</p> <p><input type="checkbox"/>否</p> <p><input type="checkbox"/>是，已具有以下經驗：</p> <ul style="list-style-type: none"> <input type="checkbox"/>海外展店，國家別_____ <input type="checkbox"/>產品輸出，國家別_____ <input type="checkbox"/>技術授權，國家別_____ <input type="checkbox"/>品牌授權，國家別_____

第三部份：報名品項

	品項	是否已商品化 (製成調理產 品(註1))	若已商品化請接續填寫調理產品相關資訊		
			保存方式	是否已於通路上架販售	
報名品項 資訊 (請勾選 符合之選 項) ※至多提出 5項	1	<input type="checkbox"/> 是 <input type="checkbox"/> 開發中 <input type="checkbox"/> 否	<input type="checkbox"/> 常溫(註2) <input type="checkbox"/> 冷藏 <input type="checkbox"/> 冷凍	<input type="checkbox"/> 是 <input type="checkbox"/> 洽談中 <input type="checkbox"/> 否	<input type="checkbox"/> 國內：_____ <input type="checkbox"/> 國外：_____
	2	<input type="checkbox"/> 是 <input type="checkbox"/> 開發中 <input type="checkbox"/> 否	<input type="checkbox"/> 常溫 <input type="checkbox"/> 冷藏 <input type="checkbox"/> 冷凍	<input type="checkbox"/> 是 <input type="checkbox"/> 洽談中 <input type="checkbox"/> 否	<input type="checkbox"/> 國內：_____ <input type="checkbox"/> 國外：_____
	3	<input type="checkbox"/> 是 <input type="checkbox"/> 開發中 <input type="checkbox"/> 否	<input type="checkbox"/> 常溫 <input type="checkbox"/> 冷藏 <input type="checkbox"/> 冷凍	<input type="checkbox"/> 是 <input type="checkbox"/> 洽談中 <input type="checkbox"/> 否	<input type="checkbox"/> 國內：_____ <input type="checkbox"/> 國外：_____
	4	<input type="checkbox"/> 是 <input type="checkbox"/> 開發中 <input type="checkbox"/> 否	<input type="checkbox"/> 常溫 <input type="checkbox"/> 冷藏 <input type="checkbox"/> 冷凍	<input type="checkbox"/> 是 <input type="checkbox"/> 洽談中 <input type="checkbox"/> 否	<input type="checkbox"/> 國內：_____ <input type="checkbox"/> 國外：_____
	5	<input type="checkbox"/> 是 <input type="checkbox"/> 開發中 <input type="checkbox"/> 否	<input type="checkbox"/> 常溫 <input type="checkbox"/> 冷藏 <input type="checkbox"/> 冷凍	<input type="checkbox"/> 是 <input type="checkbox"/> 洽談中 <input type="checkbox"/> 否	<input type="checkbox"/> 國內：_____ <input type="checkbox"/> 國外：_____
調理產品 之檢驗	<input type="checkbox"/> 目前尚無調理產品(無則以下免填) <input type="checkbox"/> 現有調理產品皆尚未經過相關檢驗 <input type="checkbox"/> 調理產品已進行最終產品檢驗： <input type="checkbox"/> 符合我國「食品安全衛生管理法」所訂食品相關衛生標準或相關規範 <input type="checkbox"/> 符合輸出國之產品檢驗標準及包裝標示規定				
製作調理 產品之合 法登記食 品工廠	<input type="checkbox"/> 目前尚無自有或委外製作調理包之食品工廠(無則以下免填) <input type="checkbox"/> 自有工廠，共_____間 <input type="checkbox"/> 代工廠，合作廠商為：_____ 上述工廠已通過驗證： <input type="checkbox"/> ISO22000 驗證(ISO Food Safety Management Systems) <input type="checkbox"/> HACCP 驗證(Hazard Analysis and Critical Control Point) <input type="checkbox"/> 清真驗證(Halal Certification) <input type="checkbox"/> CAS 優良農產品驗證(Certified Agricultural Standards) <input type="checkbox"/> TQF 台灣優良食品驗證(Total Quality Food) <input type="checkbox"/> SQF 驗證 (Safe Quality Food Certification) <input type="checkbox"/> FSSC 22000 驗證 (Food Safety System Certification) <input type="checkbox"/> 其他：(如有通過其他驗證，請簡述說明)_____				

註1：調理產品即為完整包裝之調理食品。

註2：常溫調理產品須經商業殺菌加工處理，其包裝型態為金屬罐裝或玻璃瓶裝、殺菌軟袋等。

第四部份：聯合行銷

聯合行銷 優惠	<input type="checkbox"/> 願意參與計畫年度聯合行銷活動，並提供優惠 (參加業者至少要提供以下一項優惠) <input type="checkbox"/> 提供_____之商品_____份做為活動贈品使用。 <input type="checkbox"/> 消費折扣：_____折。 <input type="checkbox"/> 其他相關優惠方案_____。
照片與 實績	· 業者環境照 2 張 · 業者門面照 2 張 · 報名品項照 2 張 (每項請提供 2 張，若報兩項請提供 4 張，以此類推) · 行銷文宣、媒體報導、相關得獎紀錄 ※照片解析度需 300dpi 以上
意願 調查	輔導： <input type="checkbox"/> 產品開發輔導 <input type="checkbox"/> 通路拓展輔導 國際拓展： <input type="checkbox"/> 通路商選品 <input type="checkbox"/> 國際媒合會 行銷： <input type="checkbox"/> 網實行銷活動 (請勾選有意願參與之項目)

特此聲明本申請案所提供資料完全屬實，並同意接受及遵守主辦機關「經濟部商業司 2023 臺灣好食」業者徵選活動各項規定，如有違反，願負一切責任。

填表人：_____

負責人
印章

公司或商號
印章用印處

蓋印：

備註：申請業者須配合本計畫之徵選及行銷宣傳。

報名表電子檔可來電或 E-mail 索取!

報名表需核印公司大小章，並請寄送執行單位，逾期視同放棄報名。

【受理報名與連絡窗口】：

財團法人中國生產力中心 陳小姐、吳小姐

諮詢電話：(02) 2698-2989 轉 00979、03334

諮詢信箱：00979@cpc.tw、03334@cpc.tw

諮詢傳真：(02) 2698-9335

郵寄地址：221 新北市汐止區新台五路一段 79 號 2 樓

附件 2

蒐集個人資料告知事項暨個人資料提供同意書

蒐集個人資料告知事項（計畫相關人員皆需簽署，本表請依人數自行列印）

經濟部商業司（以下簡稱本司）為遵守個人資料保護法規定，在您提供個人資料予本司前，依法告知下列事項：

- 一、本司因辦理「臺灣餐飲服務輸出拓展計畫」而獲取您下列個人資料類別：
【任職單位、姓名、連絡方式（電話號碼、分機、行動電話、電子郵件地址等）】，或其他得以直接或間接識別您個人之資料。
- 二、本司將依個人資料保護法及相關法令之規定下，依本司隱私權保護政策，蒐集、處理及利用您的個人資料。
- 三、本司將於蒐集目的之存續期間合理利用您的個人資料。
- 四、除蒐集之目的涉及國際業務或活動外，本司僅於中華民國領域內利用您的個人資料。
- 五、本司將於原蒐集之特定目的、本次以外之產業之推廣、宣導及輔導、以及其他公務機關請求行政協助之目的範圍內，合理利用您的個人資料。
- 六、依個人資料保護法第 3 條規定，就您的個人資料向本司（委辦執行單位：財團法人中國生產力中心，聯絡電話：02-26982989 分機 00979、03334 承辦人：陳小姐、吳小姐）行使下列權利：
（一）查詢或請求閱覽。（二）請求製給複製本。（三）請求補充或更正。（四）請求停止蒐集、處理及利用。（五）請求刪除。
您因行使上述權利而導致對您的權益產生減損時，本司不負相關賠償責任。另依個人資料保護法第 14 條規定，本司得酌收行政作業費用。
- 七、若您未提供正確之個人資料，本司將無法為您提供特定目的之相關業務。
- 八、本司因業務需要而委託其他機關處理您的個人資料時，本司將會善盡監督之責。
- 九、您瞭解此一同意書符合個人資料保護法及相關法規之要求，且同意本司留存此同意書，供日後取出查驗。

個人資料之同意提供

- 一、本人已充分知悉貴司上述告知事項。
- 二、本人同意貴司蒐集、處理、利用本人之個人資料，以及其他公務機關請求行政協助目的之提供。
- 三、本人同意貴司提供本人之個人資料予「臺灣餐飲服務輸出拓展計畫」相關推動單位參考及諮詢。

此致 經濟部商業司、財團法人中國生產力中心

立同意書人：_____（簽名）

中華民國 112 年 月 日

附件 3

經濟部商業司 2023 臺灣好食業者徵選

配合行銷推廣允諾書

本單位參加由經濟部商業司辦理之「臺灣餐飲服務輸出拓展計畫－經濟部商業司 2023 臺灣好食業者徵選」聯合行銷推廣活動，應主辦單位行銷需求將配合以下相關事項：

- 1.符合媒體議題操作資格者，需配合執行單位進行餐廳、推薦套餐以及相關人物之採訪，相關文字與照片將無償使用於本計畫之相關活動。
- 2.主辦單位若邀請美食旅遊部落客或是媒體至餐廳採訪時，採訪餐點將由餐廳業者無償提供。
- 3.配合相關行銷活動推廣期間（預計 7 月至 12 月），由餐廳業者自行規劃提供優惠項目並允諾。
- 4.配合相關行銷活動推廣執行（預計 7 月至 12 月），相關活動文宣物於營業場所內進行擺放推廣，並參與網路互動行銷活動。

本單位特此聲明本申請案所提供資料完全屬實，並同意接受及遵守貴司「臺灣餐飲服務輸出拓展計畫－經濟部商業司 2023 臺灣好食業者徵選」聯合行銷推廣活動執行辦法各項條款規定，如有違反，願負一切責任。

此致 經濟部商業司、財團法人中國生產力中心

立同意書單位（請寫全銜）：

負責人
印章

公司或商號
印章用印處

中華民國 112 年 月 日

附件 4 食譜表

經濟部商業司2023臺灣好食業者徵選 食譜表			
業者名稱		編號	(由活動小組填寫)
品項名稱			
品項英文名稱			
成分組成 (如：使用食材及添加物等，可自行增減欄位，如有外文對照版本尤佳)		菜餚或調理包特色說明 (使用在地食材、運用臺灣元素或有關調理包口味還原或覆熱方式等之說明)(50-100字)	
照片※解析度300dpi 以上			

註 1：成分組成是為判斷銜接國際輸出之難易度，不會對外提供。

註 2：請依報名品項數量，填寫相對應之食譜表數量。