臺南市關廟區行政區域圖

0 0.5 1 1.5 2 2.5 3公里(km)

比例尺：一萬六千分之一

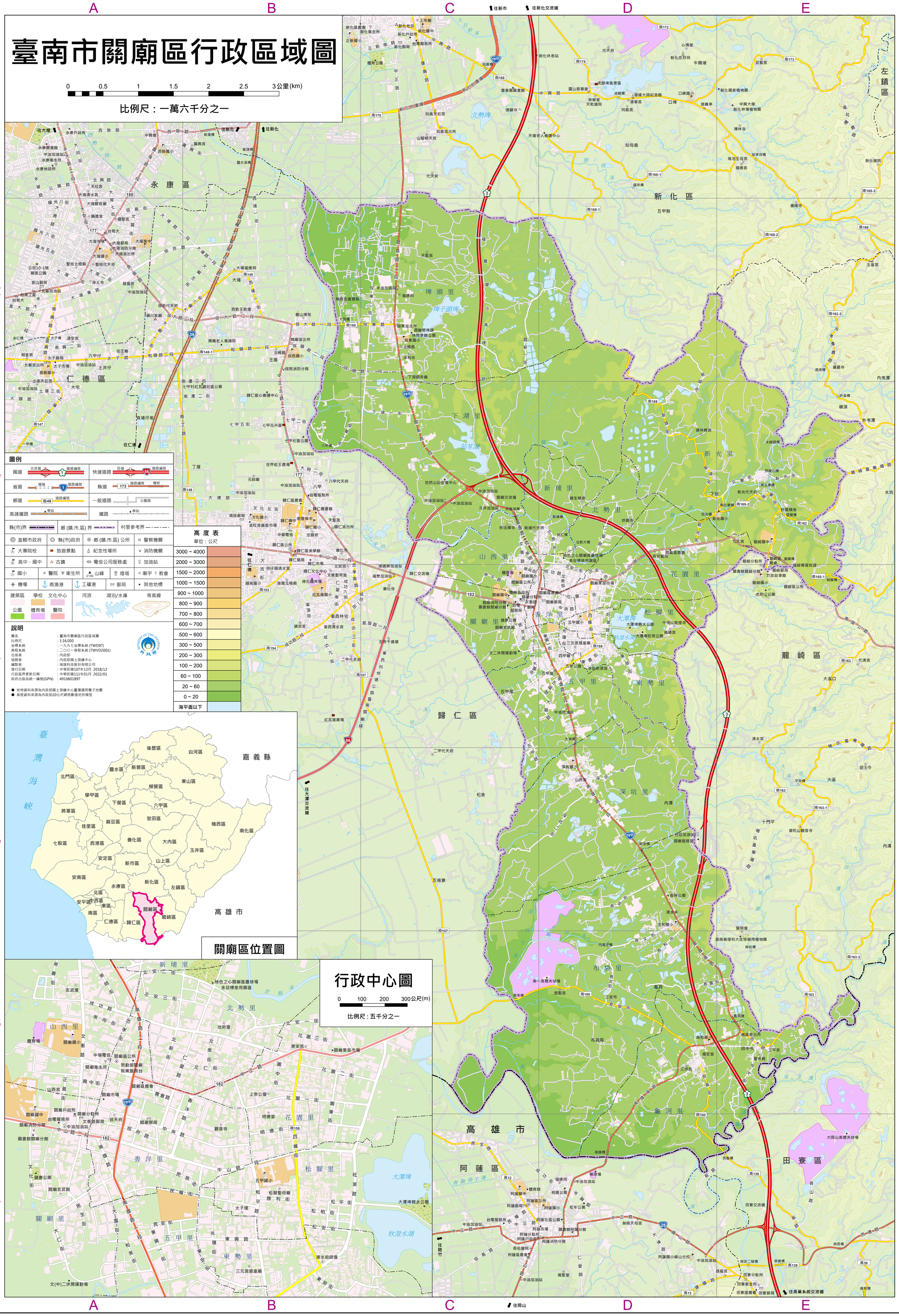

圖例

國道 (交流道、國道編號)		快速路 (匝道、道路編號)	
省道 (隧道、道路編號)		縣道 (道路編號、橋樑)	
鄉道 (道路編號)		一般道路 (公園路)	
高速鐵路 (車站)		鐵路 (車站)	
縣(市)界		鄉 (鎮,市,區) 界	村里參考界
直轄市政府	縣(市)政府	鄉 (鎮,市,區) 公所	警察機關
大專院校	旅遊景點	紀念性場所	消防機關
高中、國中	古蹟	電信公司服務處	加油站
國小	醫院 / 衛生所	山峰	燈塔 / 廟宇 / 教會
機場	商漁港 / 工礦港	郵局	其他地標
建築區	學校	文化中心	河流 / 湖泊/水庫 / 等高線
公園	體育場	醫院	

高度表

單位：公尺

3000 ~ 4000	
2000 ~ 3000	
1500 ~ 2000	
1000 ~ 1500	
900 ~ 1000	
800 ~ 900	
700 ~ 800	
600 ~ 700	
500 ~ 600	
300 ~ 500	
200 ~ 300	
100 ~ 200	
60 ~ 100	
20 ~ 60	
0 ~ 20	
海平面以下	

說明

圖名	臺南市關廟區行政區域圖
比例尺	1:16,000
坐標系統	一九九七坐標系統 (TWD97)
高程系統	二〇〇一高程系統 (TWVD2001)
出版者	內政部
協辦者	內政部國土測繪中心
編製者	瑞旋科技股份有限公司
發行日期	中華民國107年12月 2018/12
行政區界更新日期	中華民國111年01月 2022/01
政府出版品統一編號(GPN)	4910601897

- 地物資料來源為內政部國土測繪中心臺灣通用電子地圖
- 高程資料來源為內政部20公尺網格數值地形模型

關廟區位置圖

行政中心圖

0 100 200 300公尺(m)

比例尺：五千分之一