

行政院農業委員會

111/112 年期臺灣釋迦海外拓銷獎勵計畫作業規範

行政院農業委員會中華民國 111 年 10 月 31 日農際字第 1110063445 號函頒

行政院農業委員會中華民國 112 年 1 月 13 日農際字第 1120062092 號函修正

一、計畫名稱：111/112 年期臺灣釋迦海外拓銷獎勵計畫。

二、獎勵對象：我國合法設立並具進出口資格之外銷業者。

三、獎勵期間(以報關日期認定)及外銷目標：

(一)釋迦鮮果：為 111 年 12 月 1 日至 112 年 4 月 30 日。

(二)冷凍釋迦：為 111 年 12 月 1 日至 112 年 11 月 30 日。

(三)釋迦鮮果及冷凍釋迦總計出口目標 5,000 公噸。

四、受理單位：財團法人中國生產力中心(下稱生產力中心)。

(一)聯繫專線：(02)2698-2380、電子郵件信箱：cpcagriexport@gmail.com。

(二)收件地址：22101 新北市汐止區新台五路一段 79 號 2 樓，信封正面請註明「111/112 年期臺灣釋迦海外拓銷獎勵計畫」及「寄件單位」。

(三)線上申請：臺灣水果海外拓銷獎勵平臺，網址：twfruit.tw；首次申請者，請電洽生產力中心申請帳號密碼。

五、出口貨品相關規定：

(一)獎勵品項及出口號列：

1. 釋迦：

(1)鮮釋迦(稅則號列 08109060008)。

(2)冷凍釋迦(專屬稅則號列 08119039103「未加糖或未加甜味料之冷凍釋迦(不包括果泥及果糊)」)，包含冷凍全果、切塊、切丁等，不含果泥、果醬及其他加工品。

2. 請確實申報貨品出口稅則號列，申報其他號列不予獎勵。

3. 出口實績以出口報單上「出口人」認定計算，外銷業者與加工廠不得重複申領本獎勵。

4. 自 112 年 1 月 1 日起，針對輸銷香港且申請本計畫外銷釋迦(鮮果)獎勵者，包裝規格請統一採用「每箱 3 公斤」或「每箱 6 公斤」裝，並於紙箱上明

確標示，重量係以果實淨重計算。

(二)不論鮮果或凍果出口，果品均需來自本會農糧署「外銷作物生產供應鏈系統」(網址：<https://ex-fruit.afa.gov.tw/AfaFruit/login.aspx>)登錄有案者，並於預報日期前(不含當日)經地方政府審查通過(供果園清冊由農糧署提供；或由外銷業者截取供應鏈系統畫面予生產力中心確認審查通過日期)，相關資訊請參閱附件 1。

(三)針對有意願生產鳳梨釋迦農藥殘留零檢出果品(ND 果)之農友，請洽本會臺東區農業改良場(以下簡稱臺東場)聯繫，進行農藥殘留質譜快篩抽驗，合格者由臺東場列為 ND 果供貨名單(ND 果供果園清冊由臺東場提供)。

六、獎勵基準(附件 2)：

(一)海外拓銷獎勵金：

1. 歐美地區國家：空運每公斤 105 元、海運每公斤 20 元。
2. 中東地區國家：空運每公斤 70 元、海運每公斤 12 元。
3. 其他地區：空運每公斤 45 元、海運每公斤 9 元。

(二)附加獎勵：

1. 出口釋迦鮮果使用臺灣大學授權鳳梨釋迦長程貯運技術(詳見甄選須知)，每公斤增加 5 元。
2. 出口冷凍釋迦使用本會臺東區農業改良場鳳梨釋迦催熟及全果冷凍技術，每公斤再增加 5 元；或出口商品型態為切丁、切塊冷凍釋迦，每公斤增加 5 元。(擇一附加獎勵)
3. 果品貨源具產銷履歷驗證通過者，每公斤增加 3 元；為臺東場輔導之農藥殘留零檢出果品(ND 果)，每公斤增加 5 元。(擇一附加獎勵)

4. 鮮釋迦業績獎勵：

(1)112 年 1 月 1 日至 1 月 31 日期間，單一業者該月出口實績達 450 噸(含)以上，核發獎勵金每家 200 萬元整；出口實績達 350 噸(含)以上，核發獎勵金每家 150 萬元整。

(2)112 年 2 月 1 日至 4 月 30 日期間，單一業者單月出口實績達 300 噸(含)以上，當月發給獎勵金每家新臺幣 100 萬元整。

5. 冷凍釋迦出口業績獎勵：

(1) 登記預計採購數量(噸)：

A. 外銷業者於 112 年 1 月 31 日前以正式公文函送採購清冊(附件 9-1 及附件 9-2)與加工廠簽定具法律效力之採購合約書影本(封面加註與正本相符章)予生產力中心錄案，並登記預計採購數量。

(A)採購合約書內容須明確載明買賣雙方公司名稱及採購數量。

(B)每家業者得提供 1 份以上合作書佐證，惟須核實加總登記數量。

(C)如為加工廠自行出口者，則僅須檢具採購清冊。

(D)登記數量未達 50 噸者，退件不予受理。

B. 已依上述期限登記採購數量者，得於 112 年 3 月 15 日前以正式公文函送採購清冊與海外進口商簽定具法律效力之採購合約書影本(封面加註與正本相符章)予生產力中心錄案，並登記追加採購數量。

(2) 外銷實績累計期間(自 112/1/1~112/11/30)，單一業者出口達 100 噸(含)以上者，依出口實績核發外銷業績獎勵每公斤 20 元；單一業者出口達 50~99 噸者，依出口實績核發外銷業績獎勵每公斤 15 元，獎勵數量上限為該業者依限登記錄案之冷凍釋迦商品預計採購量，不得後補追溯。

(3) 依限完成冷凍釋迦出口業績獎勵登記錄案者，始得申請本會國際處海外行銷活動。

七、出口登記方式：按農產品海外拓銷獎勵作業流程(附件 3)辦理。

(一)基本資料建置：

1. 請外銷業者登錄「臺灣水果海外拓銷獎勵平臺」後，提供本年度預計外銷國家及外銷量，並確認供貨單位清冊資料正確性，以及本年度預計使用之所有款式外銷紙箱，以供建檔查核(如樣式修正亦請於該批貨品出口登記前更新)。
2. 請外銷業者至遲於出口前完成資料建置，若未依限完成資料建置者，平臺將鎖定無法進行出口登記直至登錄完成且經生產力中心確認後，方可開放。

(二)登記期限及應上傳文件：

1. 鮮釋迦(請參閱附件 4-1)：

(1)登記期限：外銷業者最遲應於報關日後 3 個工作天，向生產力中心辦理出口登記。例如：報關日期為 111 年 12 月 2 日(星期五)，外銷業者應於 12 月 7 日(星期三)或之前登記，逾期者以退件處理。

(2)應上傳文件：

A. 外銷果品農民交貨明細表(用印)(附件 5-1)。

B. 出口報單掃描檔(加註與正本相符)。

2. 冷凍釋迦：依出口國家地區辦理(請參閱附件 4-1 及 4-2)。

(1)登記期限：

A. 出口日本：外銷業者最遲應於報關日(含)前 3 個日曆天，向生產力中心辦理登記。例如：報關日期為 111 年 12 月 1 日(星期四)，外銷業者應於 11 月 28 日(星期一)或之前登記，逾期者以退件處理。

B. 出口日本以外地區：外銷業者最遲應於報關日後 3 個工作天(同鮮釋迦)，向生產力中心辦理登記。

(2)應上傳文件：

A. 外銷冷凍釋迦交貨明細表(用印)(附件 5-2)；

B. 出口報單掃描檔(加註與正本相符)；

C. 出口日本者，需檢附質譜快篩或公告方法檢驗結果評定為合格之報告。

(A)外銷業者應於登記申請前主動洽本會農業藥物毒物試驗所(含區檢中心)進行質譜快篩或公告方法檢驗，並主動告知檢驗單位預計外銷日本，檢驗費用由外銷業者自行給付，同一地號檢驗報告有效期為一個月。

(B)農藥殘留檢驗報告須載明：樣品名稱(釋迦)、採樣土地地號、外銷國家(日本)、檢驗日期、檢驗結果等資訊；如所提供藥檢報告僅符合臺灣農藥殘留基準，則由生產力中心協助洽藥檢相關單位確認，如報告未能明確判斷符合輸入國規定者，則視同不合格，以退件處理。

(C)倘另由進口國同意核准之實驗室進行質譜快篩或公告方法檢驗，農藥殘留檢驗報告仍須符合上述各目要求，並由生產力中心個案審認，如報告未能明確判斷符合輸入國規定者，則視同不合格，以退件處理。

(D)出口登記時如未檢附藥檢合格報告視同資格不符，以退件處理。

3. 期日說明：

(1)報關日以出口報單所載「報關日期」為準。

(2)本計畫所稱日(天)數，除另有載明外，係以工作天計算。

(3)工作天以行政院人事行政總處核定之112年(西元2023年)政府行政機關辦公日曆表所載上班日期為準。

(4)登記申請截止日期日適逢連續假期(含元旦、農曆春節、和平紀念日、清明節、端午節、中秋節、國慶日等)時，則順延2個工作天。

例如：元旦(111年12月31日至112年月1月2日)，登記期限順延至112年1月4日。

(三)申請表單自動戳記帶入登記時間戳記，未辦理登記、登記逾期、登記資料錯誤、缺漏等案件，將不具申請獎勵金請領資格，如外銷業者仍提出申請者，由生產力中心逕行退件不另通知；如登記申請資料誤繕未依限修正者，亦退件不予受理。

(四)出口登記以一出口報單號碼為單位，逐筆填寫預報表單。

一張出口報單內具有多筆貨櫃或多個供貨來源單位，仍以一出口報單號碼申請。如供貨單位(含農民、集貨包裝場、加工廠)、出口國家、航運模式有異動時，應視為新的一筆預報資料，須重新提出申請。

(五)如船期因不可抗力因素異動，例如因官方政策或配套措施調整致外銷業者無法依照原定日期報關者、災害或疫情發生致船期提前者，檢具相關證明資料(如航(船)運公司提供航(船)班異動通知單等)經本會審查確認未更換供貨單位者，可通案放寬1日；如個別外銷業者係因臨時接獲訂單、自行選擇調整航班異動者，非屬不可抗力因素。

(六)請生產力中心定期彙整預報資料及抽查情形，並提供予本會國際處窗口，以利即時掌握外銷接單量。

八、補助申請方式：

(一)經費請領期限：

1. 自 111 年 12 月 1 日起開始受理申請，鮮釋迦最遲應於 112 年 5 月 19 日(星期五)前提出申請，冷凍釋迦最遲應於 112 年 12 月 8 日(星期五)前提出申請。經費將自 112 年 6 月 1 日起依序核撥。
2. 鮮釋迦業績獎勵部分採月結給付方式，單月出口實績達標之外銷業者，請於次月 5 日前提出申請，業績獎勵將優先核撥；如因出口異常導致已核撥業績獎勵遭取消者，相關經費從尚未給付外銷獎勵中扣除，如金額超過可核撥者，則另限期命其返還。

(二)經費請領檢附資料：

1. 業者應於出口後並完成輸入清關程序，並檢附下列文件向生產力中心申請：
 - (1) 海外拓銷獎勵金經費申請表(用印)(附件 6-1)。
 - (2) 海關開立之出口報單第五聯正本(出口證明聯)。
 - (3) 運輸業者開立之裝運提單影本(加註與正本相符)。
 - (4) 外銷釋迦供貨品質自主檢核表(用印)(附件 7-1); 或外銷釋迦或冷凍釋迦供貨品質自主檢核表(用印)(附件 7-2)。
 - (5) 拍攝外銷包裝上黏貼外銷釋迦貼紙作物生產供應鏈系統產製之溯源標籤(小白貼)之佐證照片。(請詳閱本規範第十點第四款第三項追溯條碼或產銷履歷等標籤(章)貼紙異常樣態說明); 或拍攝外銷包裝上黏貼「冷凍釋迦」之標示貼紙之佐證照片(貼紙形式於附件 7-3)。
2. 附加獎勵：視申請項目檢附對應資料，結案報告須經審查合格後方得給付該筆海外拓銷獎勵金；另產銷履歷證明及農藥殘留報告倘未主動檢附或資料不齊者，則視同放棄申請，不得事後要求補領。
 - (1) 臺灣大學授權鳳梨釋迦長程貯運技術結案報告(附件 8-1)。
 - (2) 冷凍釋迦出口結案報告(附件 8-2)。
 - (3) 有效期限內之產銷履歷驗證證書及附頁、外銷包裝箱上黏貼產銷履歷標章貼紙之佐證照片。
 - (4) 農藥殘留零檢出之公告方法檢驗合格報告。

3. 鮮釋迦業績獎勵請檢附資料向生產力中心申請：

(1) 鮮釋迦業績獎勵金經費申請表(附件 6-2)。

(2) 該月所有出口報單第五聯正本(出口證明聯)。

4. 出口數量如與出口登記時有落差，請按實際出口數量修正；如出口報單與海運提單數量差異，以數量少者計算；如針對數量有疑義時，另通知外銷業者補充說明及提供其他佐證資料(例如包裝清單(packing list))。

(三) 補正及修正期限：

1. 外銷業者應主動聯繫生產力中心提供出口報單號碼及實際出口數量以供核對。

2. 經生產力中心確認外銷業者檢送請款資料不全時，即由該中心通知，請外銷業者於接到電子郵件或書面通知隔日起算 2 個工作天內完成補正，以加速補助款核撥作業。補正以一次為限。

(四) 本計畫依限提出申請且請款資料完整者，優先辦理核銷，逾期送件申請、請款資料不全或補正未完全者，不予受理其申請，外銷業者應自行概括承受損失。

九、稽核機制：

(一) 外銷業者辦理出口登記時，即表示同意本會提供公司名稱、統一編號及出口品項等資訊予關務署，查證出口果品數量及貨櫃退運資訊，以及辦理復運進口開櫃查驗作業，屆時務請外銷業者配合辦理。

(二) 為確保外銷果品品質及衛生安全，如有需要將配合本會農糧署各區分署及改良場將不定期派員進行農藥殘留檢驗，並送藥毒所輔導之區檢中心進行質譜快檢樣品化驗，如藥檢不合格者，得由藥毒所公告方法進行複驗。

(三) 出口作業期間請各外銷業者及其供貨單位(包含個別農民、集貨包裝場、加工廠等)配合本會及所屬機關、受理單位實地查核作業，倘未能配合抽檢者，該筆預報退件不予受理；另生產力中心得不定期稽核外銷業者登記申請資料正確性及完整性。

(四) 倘有未符檢疫標準或果品品質明顯差異者、農藥殘留檢驗報告不合格、遭輸入國退運或銷毀而未實際出口拓展市場、未使用登記的紙箱樣式出口等情形，該批貨品將不予補助，並提高外銷業者爾後出口抽檢比率；該供貨農民團體

/集貨場/個別農民名單將同時轉致農委會品項服務團隊加強輔導。

(五)請外銷業者接獲海外通知果品品質異常時，請務必於第一時間通報生產力中心，以利本會輔導單位協助進行產地輔導作為。

十、注意事項：

(一)本規範將依據產銷情形及計畫經費不定期公告調整，並保留暫停或終止本計畫之權利，請電洽生產力中心專線諮詢或逕至農委會官方網站最新消息下瞭解最新作業規範；本規範為公開資訊，不得以未接獲通知為由要求補償申請，外銷業者應自行概括承受損失。

(二)本規範申請試銷拓銷獎勵金之貨品，不得重複申請本會其他補助計畫，例如配合執行農產品海外行銷或拓展活動，則該批貨品不得重複申報果品材料或運費等。

(三)生產力中心及受補助外銷業者、供貨農民及團體應確實依本會主管計畫經費處理作業規定、本會主管計畫補助基準相關規定辦理。

(四)倘有下列情形之一者，將不具申請獎勵金請領資格，不予受理申請，如外銷業者仍提出申請者，由生產力中心逕行退件不另通知：

1. 出口登記未完成者：包含登記前未完成外銷供果園登錄、未辦理登記、登記逾期、登記資料錯誤、缺漏、誤繕未依限修正、藥檢報告不符規定、未使用登記的紙箱樣式出口、或其他具疑義無法確認之情事。
2. 貨品未確實進入外銷目標國者：包含貨品未完成出口、遭輸入國退運、銷毀或通報異常之情事。
3. 貨品遭舉發違規事實者：包含財政部關務署或相關單位人員查驗發現貨櫃內容物與出口報單不符者、接獲相關單位通報貨品遭檢出農藥殘留量超過輸入國容許量或其他違規事項、遭查獲追溯條碼或產銷履歷等標籤(章)貼紙非系統產製或不合規定、未使用登記的紙箱樣式出口、**未依規定包裝規格出口**、或其他違規事實查證屬實之情事。

★追溯條碼或產銷履歷等標籤(章)貼紙異常樣態說明：包含生產日期與報關日期差異過大、重複黏貼、未確實黏貼於外箱上、照片模糊或未拍攝完整二維條碼致無法掃描者、貼紙不完整、格式與系統格式不符或不完全相同者。

4. 經費請領未完成者：包含未辦理申請、申請逾期、申請資料錯誤、缺漏、誤繕未依限修正、申報非第五點第一款貨品出口稅則號列、或其他疑義且無法確認之情事。

(五)倘有下列情形之一者，本會不予補助，已補助者得撤銷或廢止其一部分或全部補助，並應作成書面行政處分限期命其返還；屆期未返還者，依法移送行政執行，並得依其情節輕重，停止補助一年至五年，倘情節涉刑事不法，另移送司法機關偵辦：

1. 申報非第五點第一款貨品出口稅則號列。
2. 超過第七點第二款所登預計出口之數量，或超過個別供貨農民及團體合理可供貨之數量。
3. 外銷果品未以裝箱形式出口。
4. 外銷業者、其供貨農民及團體未配合辦理前點稽核作業，或經查核有缺失，複查時或限期改善仍未改善。
5. 未依計畫支用補助款或有虛報、浮報之情事。
6. 檢附之文件、資料有虛偽不實之情事。
7. 貨品未確實進入外銷目標國，仍提出申請者。
8. 貨品遭進口國退運、銷毀或通報異常，以及計畫執行期間遭舉發違規事實、未使用登記的紙箱樣式出口、未依規定包裝規格出口等，仍提出申請者。如：財政部關務署或相關單位人員查驗發現貨櫃內容物與出口報單不符者、接獲相關單位通報貨品遭檢出農藥殘留量超過進口國容許量，或其他違規事實等。
類似情事累計達 2 次(含第 2 次)者，除該批貨品不予獎勵外，並自第 2 次查獲日起算，停止受理該外銷業者申請本計畫「111/112 年期臺灣釋迦海外拓銷獎勵計畫」。
9. 更改報單號碼或透過財政部關務署關港貿單一窗口網站查詢，未能查詢到該筆報關資料、未完成結關出口者等。
10. 經本會農糧署查獲外銷業者未依規定辦理相關輔導措施，並經行政處份者；或使用非系統產製追溯條碼或產銷履歷等標籤(章)貼紙。
11. 其他經本會認定不符計畫目標及有損臺灣農產品出口聲譽相關事項。

- (六)本規範補助款之發放，視本會預算挹注情形辦理，倘發生年度預算未獲立法院審議通過或經凍結或經部分刪減，本會得視實際需要，配合調整補助款額或撥款進度，受補助單位不得異議。如經費用罄，亦得不受實施期日限制，提前結束補助作業，並採出口報關日期先後與資料審查合格順序，核發補助款至經費用罄止。
- (七)外銷業者、供貨農民及團體於登錄資料後應再次確認資料已有效送達，如有任何因電腦、網路、技術或其他不可歸責於本會及受理單位之事由，而使外銷業者、供貨農民及團體所登錄之資料有所遺失、錯誤、無法辨識或毀損導致資料無效之情況，本會及受理單位不負任何法律責任。
- (八)商業合約衍生之貿易糾紛事件非本計畫權責查處範圍，涉事者應自行蒐集證據後，按民法及刑法相關規定辦理。

附件 1、供果園及外銷釋迦藥檢稽核單位聯絡資訊

一、供果園：有關水果外銷供應制度相關疑義，請洽本會農糧署作物生產組果樹產業科聯繫，電話：049-2332380 分機 2284。

(一) 水果外銷供應制度介紹：

<https://www.afa.gov.tw/cht/index.php?code=list&ids=672>

(二) 外銷作物生產供應鏈登錄及帳號申請，服務電話：04-22857602；04-22840378 分機 502。

<https://ex-fruit.afa.gov.tw/Fruit/>

二、農藥殘留零檢出(ND)釋迦生產輔導：請洽本會臺東區農業改良場聯繫，電話：089-325110。

三、外銷釋迦藥檢稽核：請洽農業藥物毒物試驗所殘毒管制組聯繫，電話：04-23302101，藥檢稽核單位聯絡資料如下：

區域檢驗中心	地址	聯絡人	聯絡電話	電子郵件
國立台東大學農漁牧產品檢驗中心	台東市大學路二段 369 號	陳靜慧	089-318855#6004	apic@gm.nttu.edu.tw
美和科技大學農水產品檢驗服務中心	屏東縣內埔鄉美和村屏光路 23 號	楊美娟	08-7799821#8625	x00001622@meiho.edu.tw
國立屏東科技大學農水產品檢驗與驗證中心	屏東縣內埔鄉老埤村學府路 1 號	陳慧美	08-7703202#8247	burry790@gmail.com
國立東華大學東台灣農藥殘留與毒物檢驗中心	花蓮縣壽豐鄉志學村大學路二段一號	蔡美芳	03-8905288	tmf0114@gms.ndhu.edu.tw
國立成功大學永續環境實驗所	台南市安南區安明路三段 500 號	廖金桃	06-3840136#106	geykeymu.serc@gmail.com
國立虎尾科技大學農業與生物科技產品檢驗服務中心	雲林縣虎尾鎮文化路 64 號	沈季蓉	05-6312381	nfu2381@gs.nfu.edu.tw
國立中興大學農藥殘留檢測中心	台中市南區興大路 145 號	王思懿	04-22840812#407	prac@nchu.edu.tw
國立宜蘭大學檢驗及技術服務中心	宜蘭縣宜蘭市神農路一段一號	廖婕妤	03-9357400#7794	jyliao727@gmail.com
財團法人台北市瑠公農業產銷基金會農檢中心	新北市新店區民權路 50 號 4 樓	吳曉銑	02-29158703	a1239999@ms2.hinet.net
九如果菜批發市場檢驗實驗室(僅限質譜快篩)	屏東縣九如鄉九如路二段 36-1 號	林泉成	08-7391855~8	lab@jiuru.com.tw

四、外銷番荔枝病蟲草害防治用藥參考基準：請洽本會農業藥物毒物試驗所網站查詢，以下所載為 110 年 12 月修訂版本，執行請依輸入國最新規定辦理。

<https://www.tactri.gov.tw/Uploads/Item/ca4b9c19-9f66-46d3-a501-59e48ff92c10.pdf>

附件 2、獎勵期間及獎勵基準

品項 ^{註1}	獎勵期間	外銷目標 (公噸)	目標市場 ^{註2}	運輸 方式	獎勵基準 (元/公斤)
釋迦 (含冷凍)	鮮釋迦 111/12/01 至 112/04/30 、 冷凍釋迦 111/12/01 至 112/11/30	5,000	歐美地區國家	空運	105
				海運	20
			中東地區國家	空運	70
				海運	12
			其他地區	空運	45
				海運	9
			使用臺灣大學授權鳳梨釋迦 長程貯運技術	每公斤+5 元	
			使用本會臺東改良場 冷凍釋迦技術	每公斤+5 元	擇一 申請
			出口商品形式為切丁切塊 釋迦凍果	每公斤+5 元	
貨源為取得產銷履歷驗證果品	每公斤+3 元	擇一 申請			
貨源為臺東場輔導之農藥殘留 零檢出(ND)果品	每公斤+5 元				

品項	出口實績核算期間	出口量	加碼方案
鮮釋迦出口 業績獎勵	112/1/1~1/31	單一業者 450 噸(含)以上	每家 200 萬元/月
		單一業者 350 噸(含)以上	每家 150 萬元/月
	112/2/1~4/30	單一業者 300 噸(含)以上	每家 100 萬元/月
冷凍釋迦出 口業績獎勵	112/1/1~11/30	單一業者 100 噸(含)以上	每公斤+20 元
		單一業者 50~99 噸	每公斤+15 元

備註：

1. 稅則號列：

(1)鮮釋迦(08109060008)。

(2)冷凍釋迦(08119039103)，包含冷凍全果、切塊、切丁等，不含果泥、果醬及其他加工品。

2. 歐美地區國家包含外交部官網公布之歐洲地區、北美地區、拉丁美洲及加勒比海地區等獲核准可輸銷之地區或國家；中東地區國家包含阿拉伯聯合大公國、沙烏地阿拉伯、葉門、阿曼、卡達、巴林、以色列、科威特等獲核准可輸銷之地區或國家。

3. 獎勵基準計算採累計方式，舉例說明如下：

(1) 採購 ND 鮮果並使用臺灣大學授權技轉技術海運至中東者，該批貨品獎勵基準為每公斤 24 元(12+5+5=24)。

(2) 採購產銷履歷切丁切塊凍果空運至日本者，該批貨品獎勵基準為每公斤 53 元(45+5+3=53)。

(3) 非產銷履歷或 ND 果，且未使用臺東場冷凍技術之冷凍全果海運至加拿大者，該批貨品獎勵基準為每公斤 20 元(20+0+0=20)。

附件 3、農產品海外拓銷獎勵作業流程

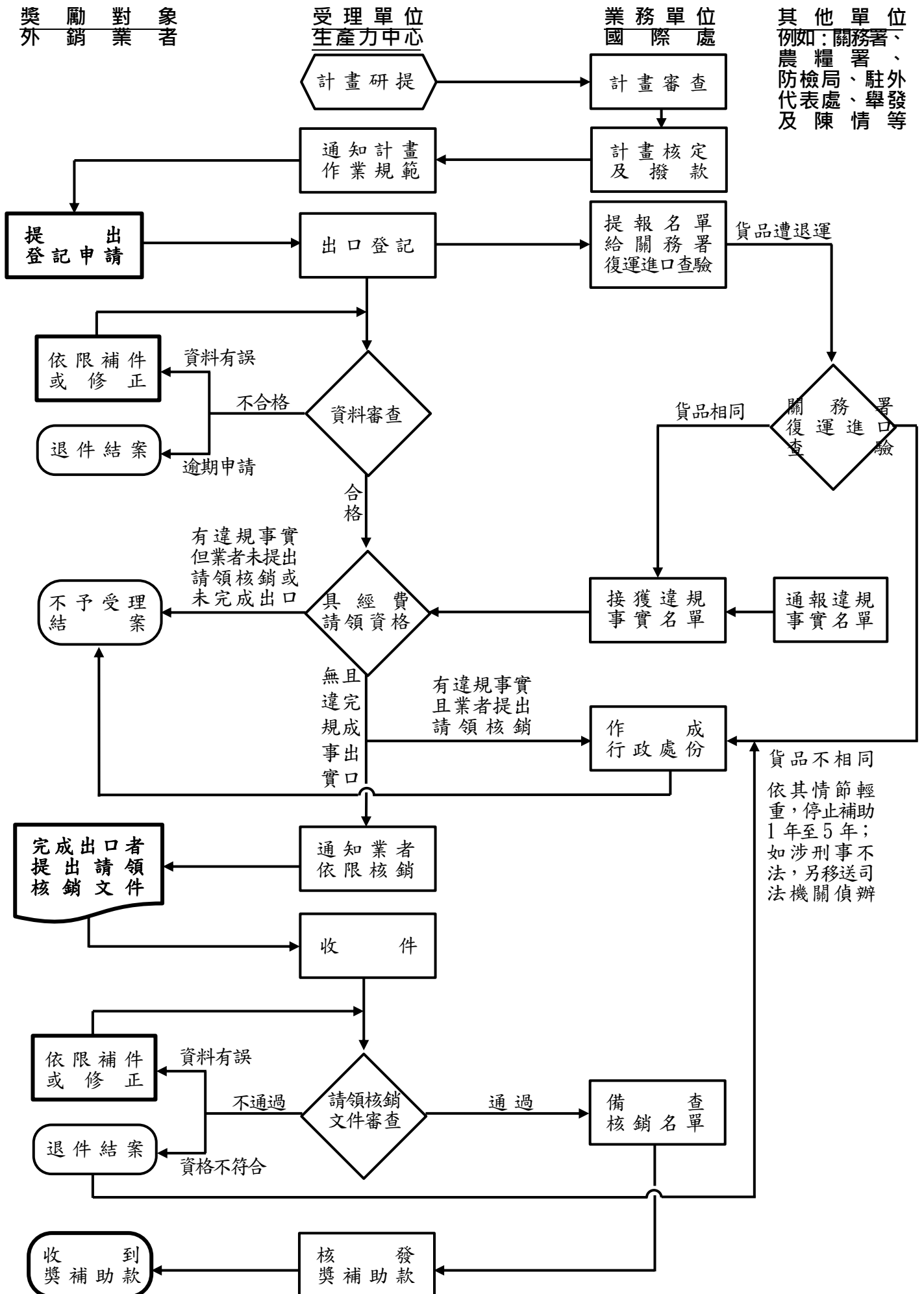

附件 4-1、釋迦出口日本以外地區之登記制度及獎勵申請方式

品 項	鮮釋迦		冷凍釋迦 (含切丁、切塊)		
類 型	一般	使用臺灣大學授權 鳳梨釋迦長程貯運技術	一般全果	切丁切塊	使用臺東場鳳梨釋迦催熟及全果冷凍技術
獎勵對象	我國合法設立並具進出口資格之外銷業者				
出口登記限	報關日後 3 個工作天登記				
出口登記申請文件	1. 外銷果品農民交貨明細表(用印)(附件 5-1) 2. 出口報單掃描檔(加註與正本相符)		1. 外銷冷凍釋迦交貨明細表(用印)(附件 5-2) 2. 出口報單掃描檔(加註與正本相符)。		
經費請領限	112 年 5 月 19 日前提出申請		112 年 12 月 8 日前提出申請		
經費請領文件	1. 海外拓銷獎勵金經費申請表(用印)(附件 6-1) 2. 海關開立之出口報單第五聯正本(出口證明聯) 3. 運輸業者開立之裝運提單影本(加註與正本相符) 4. 外銷釋迦供貨品質自主檢核表(用印)(附件 7-1) 5. 拍攝外銷包裝上黏貼外銷釋迦貼紙作物生產供應鏈系統產製之溯源標籤(小白貼)之佐證照片		1. 海外拓銷獎勵金經費申請表(用印)(附件 6-1) 2. 海關開立之出口報單第五聯正本(出口證明聯) 3. 運輸業者開立之裝運提單影本(加註與正本相符) 4. 冷凍釋迦供貨品質自主檢核表(用印)(附件 7-2) 5. 拍攝外銷包裝上黏貼「冷凍釋迦」之標示貼紙之佐證照片(貼紙形式於附件 7-3)		
附加獎勵請領文件	無	每公斤增加 5 元	無	每公斤增加 5 元	
		臺灣大學授權鳳梨釋迦長程貯運技術結案報告(附件 8-1)		冷凍釋迦出口結案報告(附件 8-2)	
		通過甄選審查，並配合相關規定		供貨單位為合格食品加工廠	
果品來源附加獎勵					
附加獎勵請領文件	一般	產銷履歷驗證通過果品		臺東場輔導之農藥殘留零檢出果品(ND 果)	
	無	每公斤增加 3 元	每公斤增加 5 元	每公斤增加 5 元	
		有效期限內之產銷履歷驗證證書及附頁、外銷包裝箱上黏貼產銷履歷標章貼紙之佐證照片		農藥殘留零檢出之公告方法檢驗合格報告	
注 意 項	詳見附件 4-2 注意事項				

附件 4-2、冷凍釋迦出口日本之登記制度及獎勵申請方式

品 項	冷凍釋迦 (含切丁、切塊)		
果 品 類 型	一般全果	切丁切塊	使用臺東場鳳梨釋迦催熟及全果冷凍技術
獎勵對象	我國合法設立並具進出口資格之外銷業者		
出口登記 期 限	報關日前 3 個日曆天登記		
出口登記 申請文件	1. 外銷冷凍釋迦交貨明細表(用印)(附件 5-2) 2. 出口報單掃描檔(加註與正本相符) 3. 質譜快篩或公告方法檢驗結果評定為合格之報告 外銷業者應於預報申請前主動洽本會農業藥物毒物試驗所(含區檢中心)進行質譜快篩或公告方法檢驗，檢驗費用由外銷業者自行給付。出口登記時如未檢附藥檢合格報告視同資格不符，以退件處理。		
經費請領 期 限	112 年 12 月 8 日前提出申請(含補、退件時間)		
經費請領 文 件	1. 海外拓銷獎勵金經費申請表(用印)(附件 6-1) 2. 海關開立之出口報單第五聯正本(出口證明聯) 3. 運輸業者開立之裝運提單影本(加註與正本相符) 4. 冷凍釋迦供貨品質自主檢核表(用印)(附件 7-2) 5. 拍攝外銷包裝上黏貼「冷凍釋迦」之標示貼紙之佐證照片(貼紙形式於附件 7-3)		
附加獎勵 請領文件	無	每公斤增加 5 元	
		冷凍釋迦出口結案報告(附件 8-2)	
果品來源附加獎勵			
附加獎勵 請領文件	一般	產銷履歷驗證通過果品	臺東場輔導之農藥殘留 零檢出果品(ND 果)
	無	每公斤增加 3 元 有效期限內之產銷履歷驗 證書及附頁、外銷包裝箱 上黏貼產銷履歷標章貼紙 之佐證照片	每公斤增加 5 元 農藥殘留零檢出之公告方 法檢驗合格報告
注意事項	1. 果品需來自供果園，且完成本會農糧署「外銷作物生產供應鏈系統」登錄，並於預報日期前(不含當日)經地方政府審查通過(供果園清冊由農糧署提供)。 2. 供貨單位為符合食品安全衛生管理法規範，具工廠登記證之食品加工廠，且為本會臺東改良場提供「鳳梨釋迦全果冷凍鳳梨釋迦催熟及全果冷凍技術」非專屬授權之食品加工廠清冊所列舉者。 鳳梨釋迦全果催熟及冷凍技術請洽臺東改良場聯繫：089-325110。 3. 報關日以出口報單所載「報關日期」為準。		

附件 5-1、外銷鮮釋迦農民交貨明細表

本表單由系統匯出

範例

登記序號：○○○

登記日期：112.00.00(自動戳記帶入)

外銷業者：○○○公司，統一編號：

報關日期：112.00.00

聯絡人：○○○

聯絡電話：09

供貨單位：○○○

外銷地區國家：○○

編號	姓名	電話	住址	面積 (公頃)	交貨量 (公斤)	品種	收購單價 (元/公斤)	供貨田區 地號	使用臺灣大 學授權鳳梨 釋迦長程貯 運技術 (是；否)	產銷履歷 驗證合格 (是；否)	臺東場輔導 農藥殘留零 檢出果品 (ND果) (是；否)
1	○○○ 農民 A	0900-00 0000	○○縣○ ○市○○ 路○○號	000	00000	鳳梨釋迦	00	○○市○○ 段○○小段 段○○地號	○	○	○
2	○○○ 農民 B	0900-00 0000	○○縣○ ○市○○ 路○○號	000	00000	大目釋迦	00	○○市○○ 段○○小段 段○○地號	○	○	○
3											
4											
5											
合計											

備註：1. 供果園請洽本會農糧署作物生產組果樹產業科聯繫：049-2332380

(1) 水果外銷供應制度：<https://www.afa.gov.tw/cht/index.php?code=list&ids=672>

(2) 外銷作物生產供應鏈：<https://ex-fruit.afa.gov.tw/Fruit/>

2. 請外銷業者列印本表單，確認後資料無誤，用印後回傳，請勿以修圖軟體、浮水印方式蓋章。

外銷業者(大小章)：

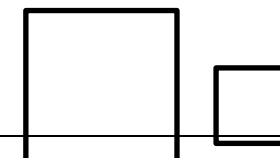

附件 5-2、外銷冷凍釋迦交貨明細表

本表單由系統匯出

範例

登記序號：○○○

登記日期：112.00.00(自動戳記帶入)

外銷業者：○○○公司，統一編號：

報關日期：112.00.00

聯絡人：○○○

聯絡電話：09

供貨方式(請勾選)：向加工廠採購；加工廠代工製作

外銷地區國家：○○

編號	供貨加工廠	供電電話	住址	配合催熟場	交貨量(公斤)	加工型態	品種	採購單價(元/公斤)	使用臺東場催熟及冷凍技術(是；否)	產銷履歷驗證合格(是；否)	臺東場輔導農藥殘留零檢出果品(ND果)(是；否)
1	○○○加工廠 A	0900-000000	○○縣○○市○○路○○號	○○○催熟場 A	00000	全果	鳳梨釋迦	00	○	○	○
2	○○○加工廠 B	0900-000000	○○縣○○市○○路○○號	自有催熟室	00000	切塊	大目釋迦	00	○	○	○
3						切丁					
4											
5											
合計											

備註：1. 供貨加工廠請洽農糧署運銷加工組農產加工科聯繫：049-2332380

鳳梨釋迦全果催熟及冷凍技術請洽臺東改良場聯繫：089-325110

2. 請外銷業者列印本表單，確認後資料無誤，用印後回傳，請勿以修圖軟體、浮水印方式蓋章。

蓋公司大小章：

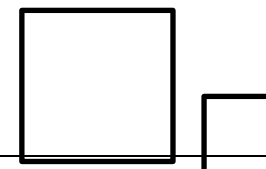

附件 6-1、海外拓銷獎勵金經費申請表

本表單由系統匯出

範例

登記序號	登記日期	報關日期	外銷地區	出口報單號碼	航運模式	貨櫃編號	供貨農民	品項	品種	實際出口數量(公斤)	收購價格(元/公斤)	外銷供果園	獎勵基準(每公斤/元)	申請獎勵金額(元)
1	12/1	12/7	○○	DA BC0000000017	海運	OERUxxxx	農民 A	鮮果	○○	3,000	60	是		
2	12/1	12/7	○○	DA BC0000000017	海運	OERUxxxx	農民 B	鮮果	○○	2,000	80	是		
登記序號	登記日期	報關日期	外銷地區	出口報單號碼 (詳註 3.)	航運模式	貨櫃編號 (詳註 4)	供貨加工廠	品項	品種	實際出口數量(公斤)	採購價格(元/公斤)	臺東場技轉	獎勵基準(每公斤/元)	申請獎勵金額(元)
3	12/1	12/7	○○	DA BC0000000017	○運	OERUxxxx	加工廠 A	冷凍全果	鳳梨釋迦	100	30	是		
4	12/1	12/7	○○	DA BC0000000017	○運	OERUxxxx	加工廠 B	冷凍切塊	大目	200	20	否		
合計														
附加獎勵	使用臺灣大學授權鳳梨釋迦長程貯運技術									<input type="checkbox"/> 符合	<input type="checkbox"/> 不符合	+ 5		
	使用本會臺東區農業改良場鳳梨釋迦催熟及全果冷凍技術									<input type="checkbox"/> 符合	<input type="checkbox"/> 不符合	+ 5		
	出口貨品型態為切丁、切塊之釋迦凍果									<input type="checkbox"/> 符合	<input type="checkbox"/> 不符合	+ 5		
	貨源為經驗證通過之產銷履歷果品									<input type="checkbox"/> 符合	<input type="checkbox"/> 不符合	+ 3	僅可擇一申請	
	貨源為臺東場輔導之農藥殘留零檢出果品(ND 果)									<input type="checkbox"/> 符合	<input type="checkbox"/> 不符合	+ 5		
	冷凍釋迦外銷實績累計期間(112/1/1~112/11/30)出口實績達 100 噸(含)以上者									<input type="checkbox"/> 符合	<input type="checkbox"/> 不符合	+ 20		
冷凍釋迦外銷實績累計期間(112/1/1~112/11/30)出口實績達 50 噸(含)以上者									<input type="checkbox"/> 符合	<input type="checkbox"/> 不符合	+ 15			
總計														

備註：1. 報單號碼欄(收單關別/出口關別/民國年度/報關業者箱號/流水號)，為 14 碼代碼。例如：DABC08037G4016，若無「出口關別」3、4 碼改為 2 個半型空白，不須加斜線。

2. 空運無貨櫃編號者可於本表「貨櫃編號」欄位內填入「無」。

3. 請外銷業者列印本表單，確認後資料無誤，用印後回傳，請勿以修圖軟體、浮水印方式蓋章。

外銷業者：○○○公司

聯絡人：○○○

負責人：○○○

聯絡電話：○○○

統一編號：○○○

通訊地址：○○○

蓋公司大小章：

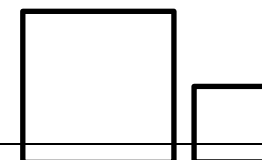

中華民國 年 月 日(自動戳記帶入)

附件 6-2、鮮釋迦業績獎勵金經費申請表

範例

外銷業者：○○○公司，統一編號：○○○

聯絡人：○○○，聯絡電話：09

本公司申請 112 年 _____ 月份鮮釋迦業績獎勵金，計新臺幣 _____ 元整。

以下為本月出口實績清冊，共計 _____ 公斤。

(須檢附海關開立之出口報單第五聯正本(出口證明聯))

序	報關日期	出口報單號碼	實際出口數量(公斤)
總計			

蓋公司大小章： _____

申請日期： _____ 年 _____ 月 _____ 日

外銷釋迦供貨品質自主檢核表
(本表供買賣雙方確認交貨使用)

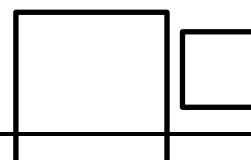

供貨單位	○○○	檢查人員	○○○
			(蓋供貨單位大小章)
供果園追溯條碼	(14 碼號碼)	檢查日期	年 月 日
規格/6 公斤	<input type="checkbox"/> 8 粒裝 <input type="checkbox"/> 9 粒裝 <input type="checkbox"/> 11 粒裝 <input type="checkbox"/> 12 粒裝 <input type="checkbox"/> 14 粒裝 <input type="checkbox"/> 15 粒裝 <input type="checkbox"/> 其他		
分類	查核項目	符合者✓	備註
包裝 完整性	1.外箱標示資訊是否完整?(應包含品種、規格、供貨責任單位、及供果園追溯號碼)	✓	不得使用銷陸紙箱
	2.果實品種及規格是否與包裝標示一致?	✓	
	3.每粒果實是否以兩層蔬果套完整包覆,並排列整齊?	✓	
果實品質	1.每箱果實大小是否一致?	✓	
	2.每箱果實成熟度是否一致?果皮顏色不可過綠或過黃。	✓	
	3.果形是否端正,且外觀無明顯瑕疵及無有害生物?	✓	
	4.果實是否清潔、無雜物?	✓	
	5.是否為硬果?	✓	
	6.貨櫃溫度為 8 °C, 是否為 7-9 °C	✓	特殊需求請備註:
檢查結果	<input type="checkbox"/> 符合 <input type="checkbox"/> 不完全符合(請改善後再供貨)		
外銷業者	<input type="checkbox"/> 雙方已確認上述供貨品質 <input type="checkbox"/> 已提醒國外進口商臺灣鳳梨釋迦貯運溫度 7-9°C,置於室溫後熟(12~30 °C);或是 <input type="checkbox"/> 外銷紙箱上已標記	(外銷業者簽章)	

備註：外銷包裝箱上黏貼溯源標章(籤)貼紙佐證照片(外銷作物生產供應鏈系統溯源標籤或產銷履歷標章)於經費請領時檢附。

外銷冷凍釋迦供貨品質自主檢核表
(本表供買賣雙方確認交貨使用)

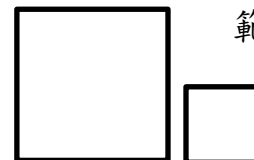

供貨單位	○○○	檢查人員	○○○ (蓋供貨單位大小章)
供果園追溯條碼	(14 碼號碼)	檢查日期	年 月 日
規格	總重 平均單果重約	公斤/箱 公克；或平均單包裝重約	公克
分類	查核項目	符合者 ✓	備註
包裝 完整性	1.真空包裝完整無破損	✓	
	2.營養標示、保存方式及食用方法	✓	
	3.負 18°C 冷凍運送標籤	✓	
	4.警語：含籽及果皮不可食用	✓	
果實品質	1.果實正常圓整	✓	
	2.外觀正常	✓	
	3.微生物檢測符合衛生標準	✓	
農藥殘留	符合外銷輸出國標準： <input type="checkbox"/> 中國 <input type="checkbox"/> 香港 <input type="checkbox"/> 日本 <input type="checkbox"/> 新加坡 <input type="checkbox"/> 加拿大 <input type="checkbox"/> Codex <input type="checkbox"/> 歐盟 <input type="checkbox"/> 美國 <input type="checkbox"/> 其他	✓	
檢查結果	<input type="checkbox"/> 符合 <input type="checkbox"/> 不完全符合(請改善後再供貨)		
供貨業者	<input type="checkbox"/> 雙方已確認上述供貨品質 <input type="checkbox"/> 外銷包裝箱已黏貼「冷凍鳳梨釋迦」 標示貼紙		 (外銷業者簽章)

外銷紙箱包裝建議文字

鳳梨釋迦鮮果

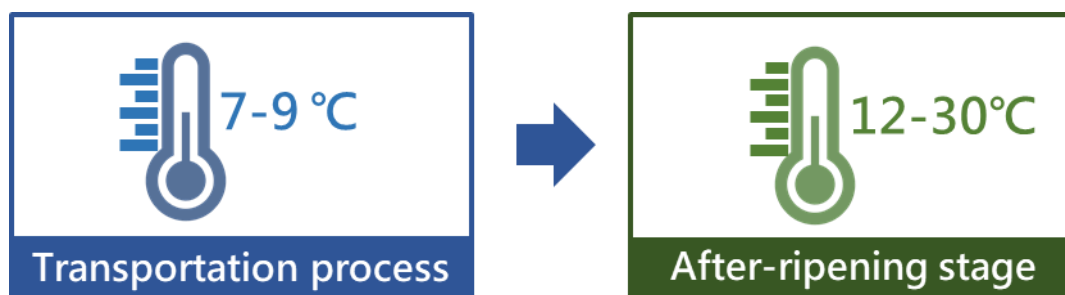

建議貯運溫度 7-9°C、通風包裝，置於室溫後熟(12-30°C)，倘針對到貨品質有疑義，請拍攝追溯條碼回報供應商。

It is suggested that the temperature of storage and transportation is at 7-9°C. The after-ripening temperature of fruit is at room temperature (12-30°C). Keep the atemoyas in ventilated packaging. If you have any doubts about the quality of the goods, please shoot the traceability label and report to the supplier.

冷凍鳳梨釋迦

請列印並黏貼於外銷包裝上

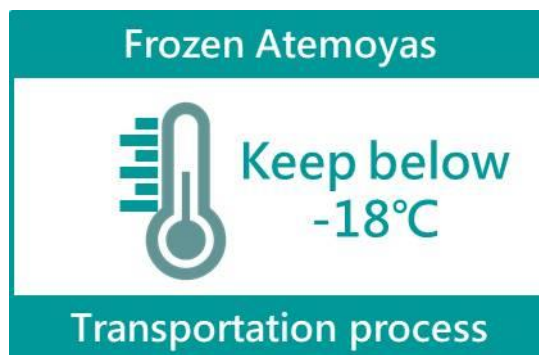

臺灣大學授權鳳梨釋迦長程貯運技術結案報告

- 一、 執行單位：(外銷業者公司名稱、聯絡人、聯絡電話、聯絡電子信箱)
- 二、 出口地區國家：
- 三、 出口總數量：
- 四、 出口日期：
- 五、 辦理本貯運技術優化鳳梨釋迦採後貯運作業情形：

節點	實際執行情形 (描述)	檢核點照片	檢核結果
選別分級	採收日期及時間		
包裝箱優化	是否有確實依照紙箱 模板製作		
堆疊棧板	堆疊方式是否正確		
預冷降溫	預冷前果心溫度、 預冷後果心溫度		
運輸條件	是否有放置溫度計		
到港後到貨品質 及市場販售情形	到貨品質、 可售率(可販售數量/ 總數量)		
	回溫 3 天，確認是否 後熟、 可售率		
	無法販售與客訴退貨 原因		

- 六、 本案執行心得及建議事項(描述)：

申請日期： 年 月 日 (國內申請外銷業者)

蓋公司大小章： _____

冷凍釋迦出口結案報告

- 一、 執行單位：(外銷業者公司名稱、聯絡人、聯絡電話、聯絡電子信箱)
- 二、 出口地區國家：
- 三、 出口總數量：
- 四、 出口日期：
- 五、 辦理冷凍釋迦到貨情形：

節點	實際執行情形 (描述)	檢核點照片	檢核結果
包裝箱	內、外包裝型態		
運輸條件	空運 海運		
到港後到貨品質	到貨品質、 可售率(可販售數量/ 總數量)		
到港後上架品質 及市場販售情形	上架品質、 銷售回饋、		
	無法販售與客訴退貨 原因		

- 六、 本案執行心得及建議事項(描述)：

申請日期： 年 月 日 (國內申請外銷業者)

蓋公司大小章： _____

附件 9-1、檢送冷凍釋迦出口業績獎勵登記預計採購數量之公文

範例

○○○○○○○（外銷業者公司名稱）函

地址：○○○

聯絡人：○○○

電話：○○○

電子信箱：○○○

受文者：財團法人中國生產力中心

發文日期：中華民國 112 年 1 月 00 日

發文字號：中在字第 1112100766 號

速別：速件

密等及解密條件或保密期限：

附件：如主旨

主旨：檢送本公司申請「111/112 年期臺灣釋迦海外拓銷獎勵計畫」冷凍釋迦出口業績之採購清冊及採購合約書影本各 1 份，敬請登記錄案，請查照。

正本：財團法人中國生產力中心

冷凍釋迦出口業績獎勵之採購清冊

外銷業者：○○○公司，統一編號：○○○

聯絡人：○○○，聯絡電話：09

本公司申請登記 112 年冷凍釋迦預計採購數量，總計共_____ (噸)，

採購單位及個別採購數量詳列如下：

序	供貨加工廠名稱 /海外進口商名稱	預計採購數量(噸)	檢附採購合約書影本 (封面加註與正本相符章)
1			<input type="checkbox"/> 已檢附
2			<input type="checkbox"/> 已檢附
3			<input type="checkbox"/> 已檢附
4			<input type="checkbox"/> 已檢附
5			<input type="checkbox"/> 已檢附
總計			附件確認後請勾選

備註：

- 1、採購合約書內容須明確載明買賣雙方公司名稱及採購數量。
- 2、每家業者得提供 1 份以上合作書佐證，惟須核實加總登記數量。
- 3、如為加工廠自行出口者，112 年 1 月 31 日前僅須檢具採購清冊登記數量，另追加數量部分則須檢具採購清冊及與海外進口商簽定具法律效力之採購合約書影本。

申請日期： 年 月 日 (國內申請外銷業者)

蓋公司大小章：_____