

法定本

機關編號

03-073

# 臺南市柳營區公所

中華民國 100 年度

(自100年1月1日起至100年12月31日止)

## 單位預算

# 臺南市柳營區公所

## 目 錄

中 華 民 國 100 年 度

甲、預算總說明	第 1 頁至第 4 頁
乙、主要表	
1. 歲入來源別預算表	第 5 頁至第 5 頁
2. 歲出機關別預算表	第 6 頁至第 8 頁
丙、附屬表	
1. 歲入項目說明提要與預算明細表	第 9 頁至第 15 頁
2. 歲出計畫說明提要與各項費用明細表	第 16 頁至第 32 頁
3. 歲出用途別科目分析表	第 33 頁至第 34 頁
4. 資本支出分析表	第 35 頁至第 35 頁
5. 人事費彙計表	第 36 頁至第 36 頁
6. 人事費分析表	第 37 頁至第 38 頁
7. 約聘僱人員費用分析表	第 39 頁至第 39 頁
8. 公務車輛明細表	第 40 頁至第 41 頁
9. 歲出按職能及經濟性綜合分類表	第 42 頁至第 43 頁

# 預算總說明

# 臺南市柳營區公所 預算總說明

中華民國 100 年度

## 一、現行法定職掌(附組織系統圖及員額編制表)

### (一)機關主要職掌：

本所依法掌理全區地方自治業務之推行。

### (二)內部分層業務：本所置區長、主任秘書，預算員額職員45人、約僱人員10人、技工2人、工友2人，共計59人，其內部分層業務如下：

- 1、民政課：掌理自治行政、選舉、區里民活動中心經營管理、區政諮詢委員相關業務、地政、三七五減租、殯葬管理、禮俗宗教、慶典活動、史蹟文獻、里行政、教育文化、環境衛生、公共衛生、國民教育、國民體育、運動場館維護管理、協辦民防、防災救災、兵役、圖書管理、原住民行政、客家行政及其他有關民政事項。
- 2、社會課：掌理社會福利、社會救助、老弱無後及災民收容安置、全民健保、勞工行政、合作事業、社區發展、人口政策宣導暨移民生活輔導、國民年金、就業輔導、人民團體輔導及其他有關社政事項。
- 3、建設課：掌理土木工程、都市計畫、非都市土地規劃、公共建設、道路養護、農路改善、農地重劃、公園管理維護、雨水污水下水道工程、水利工程、里小型工程、交通、觀光、簡易自來水、建築管理、違章建築查報處理、公用事業、公平交易、消費者保護、路燈維護、停車場管理、工商管理及其他有關基層建設事項。
- 4、農業課：掌理農林漁牧管理、農業推廣、農藥管理、糧食、農產運銷及農情調查、產業調查分析、產業發展與推廣、生態保育、水土保持、山坡地保育、動物防疫、動物保護、畜牧行政、路樹維護及其他有關農業事項。
- 5、秘書室：掌理研考、文書、印信、庶務、採購發包、法制、國家賠償、訴願、調解行政、工友及臨時人員管理、辦公廳舍管理、財產管理、資訊管理、檔案、出納、協助稅捐稽徵、為民服務、新聞發布、公共關係及不屬其他課室事項。
- 6、政風室：掌理政風業務事項。
- 7、會計室：掌理歲計、會計及統計事項。
- 8、人事室：掌理人事管理事項。

臺南市柳營區公所  
預 算 總 說 明

中華民國 100 年度

(三)組織系統表

組織系統表		
機關名稱	一級單位名稱	職 掌 工 作 事 項
臺南市 柳營區公所	民 政 課	掌理自治行政、選舉、區里民活動中心經營管理、區政諮詢委員相關業務、地政、三七五減租、殯葬管理、禮俗宗教、慶典活動、史蹟文獻、里行政、教育文化、環境衛生、公共衛生、國民教育、國民體育、運動場館維護管理、協辦民防、防災救災、兵役、圖書管理、原住民行政、客家行政及其他有關民政事項。
	社 會 課	掌理社會福利、社會救助、老弱無後及災民收容安置、全民健保、勞工行政、合作事業、社區發展、人口政策宣導暨移民生活輔導、國民年金、就業輔導、人民團體輔導及其他有關社政事項。
	建 設 課	掌理土木工程、都市計畫、非都市土地規劃、公共建設、道路養護、農路改善、農地重劃、公園管理維護、雨水污水下水道工程、水利工程、里小型工程、交通、觀光、簡易自來水、建築管理、違章建築查報處理、公用事業、公平交易、消費者保護、路燈維護、停車場管理、工商管理及其他有關基層建設事項。
	農 業 課	掌理農林漁牧管理、農業推廣、農藥管理、糧食、農產運銷及農情調查、產業調查分析、產業發展與推廣、生態保育、水土保持、山坡地保育、動物防疫、動物保護、畜牧行政、路樹維護及其他有關農業事項。
	祕 書 室	掌理研考、文書、印信、庶務、採購發包、法制、國家賠償、訴願、調解行政、工友及臨時人員管理、辦公廳舍管理、財產管理、資訊管理、檔案、出納、協助稅捐稽徵、為民服務、新聞發布、公共關係及不屬其他課室事項。
	人 事 室	掌理人事管理事項。
	會 計 室	掌理歲計、會計及統計事項。
	政 風 室	掌理政風業務事項。

臺南市柳營區公所  
預 算 總 說 明

中華民國 100 年度

組織系統圖

柳營區公所組織系統圖

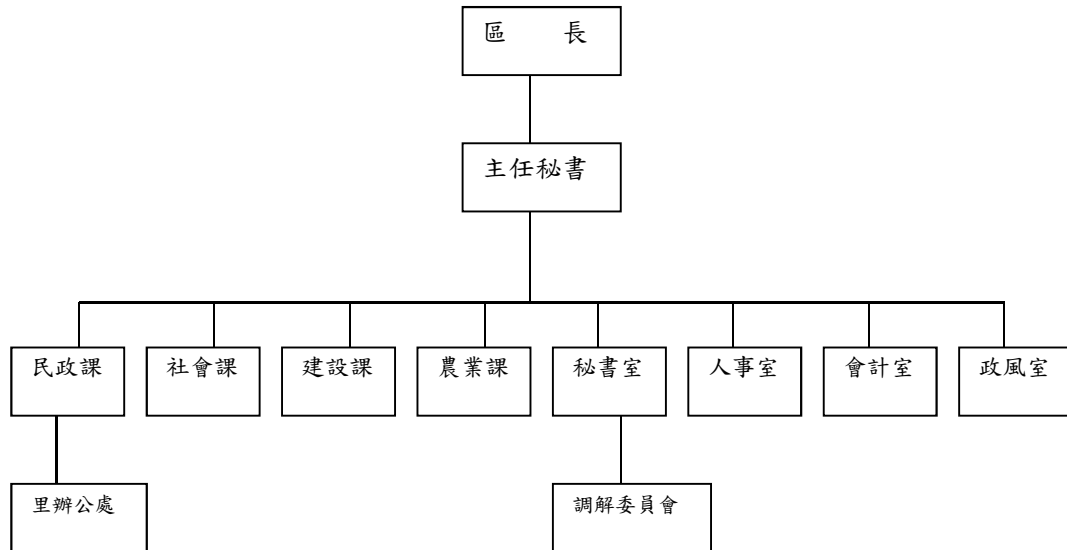

(四)員額編制表

員 額 編 制 表

類 別	法定編制員額	本年度預算員額	上年度預算員額
職員	45	45	
約僱人員	10	10	
技工	2	2	
駕駛			
工友	2	2	
合 計	59	59	

臺南市柳營區公所  
預 算 總 說 明

中華民國 100 年度

二、本年度施政計畫重點及預算提要：

(一)本年度計畫重點及預期績效。

1. 歲入部分：據實估計各項可能征收收入數編列，力求滿征滿收為原則以促進地方繁榮。
2. 歲出部分：勵行緊縮之旨，儘量減少消極性支出，工作重點有〈1〉整修道路改善交通  
〈2〉水利設施維護及辦理水利工程〈3〉辦理社區發展〈4〉辦理殯葬工作〈5〉辦理農路  
改善及維護工作〈6〉辦理社會福利工作〈7〉辦理自治行政工作。

(二)本年度預算提要及成本估計。

1. 歲入部份：編列49,312千元。

- (1)規費收入49,122千元。
- (2)財產收入110千元。
- (3)其他收入80千元。

2. 歲出部份：編列113,428千元。

- (1)一般行政-行政管理預算共計58,079千元：包括人事費50,260千元，業務費7,819千元。
- (2)區公所業務預算共計45,899千元：包括民政工作人事費1,243千元，業務費13,270千元，獎補助費22千元；殯葬工作業務費20,254千元；文化工作業務費1,206千元；農業工作業務費807千元；交通工作業務費7,327千元；經建工作業務費500千元；社政工作業務費1,270千元。
- (3)建築及設備預算共計9,450千元：包括文化建築及設備150千元，農業建築及設備500千元，交通建築及設備 8,800千元。

三、其他必要之分析事項：無

# 主 要 表



# 臺南市柳營區公所

## 歲入來源別預算表

中華民國 100 年度

單位：新臺幣千元

科 目				本年度 預算數	上年度 預算數	前年度 決算數	本年度與 上年度比較	說明及法令依據
款	項	目	節					
				49,312	-	-	49,312	
				49,312	-	-	49,312	
03				49,122	-	-	49,122	
	00			49,122	-	-	49,122	
	8			49,122	-	-	49,122	
		01		28	-	-	28	
			01	13	-	-	13	建築線指定收入13千元
			02	15	-	-	15	分區使用證明規費收入15千元
		02		49,094	-	-	49,094	
			01	2	-	-	2	借書證遺失補發工本費2千元
			02	49,092	-	-	49,092	納骨堂、火化場、殯儀館等場地設施使用費49,092千元
04				110	-	-	110	
	00			110	-	-	110	
	8			10	-	-	10	
		01		10	-	-	10	各專戶利息收入10千元
			02	100	-	-	100	
			01	100	-	-	100	變賣已報廢財產、廢棄物品等收入100千元
08				80	-	-	80	
	00			80	-	-	80	
	4			80	-	-	80	
		01		80	-	-	80	電子招標作業領標費用、清理帳務繳庫數及其他雜項收入80千元

臺南市柳營區公所  
歲出機關別預算表

中華民國 100 年度

單位：新臺幣千元

科 目				本年度 預算數	上年度 預算數	前年度 決算數	本年度與 上年度比較	說 明
款	項	目 節	名稱及編號					
03				113,428	-	-	113,428	
	00							
	7							
		01						
				0003000000	113,428	-	-	113,428
				民政局主管				
				00030730000	113,428	-	-	113,428
				臺南市柳營區公所				
				33030730100	58,079	-	-	58,079
				一般行政				
			01	33030730101	58,079	-	-	58,079
				行政管理				
								一、本科目包括行政管理
								二、本年度預算數包括： 人事費50,260千元 業務費7,819千元
								三、本年度預算數與上年度比較： 增加 58,079千元 增列 人事費50,260千元 增列 業務費7,819千元
		02						
				33030730800	34,789	-	-	34,789
				區公所業務				
			01	33030730801	14,535	-	-	14,535
				民政工作				
								一、本科目包括民政工作
								二、本年度預算數包括： 人事費1,243千元 業務費13,270千元 獎補助費22千元
								三、本年度預算數與上年度比較： 增加 14,535千元 增列 人事費1,243千元 增列 業務費13,270千元 增列 獎補助費22千元
			02	33030730802	20,254	-	-	20,254
				殯葬工作				
								一、本科目包括殯葬工作
								二、本年度預算數包括： 業務費20,254千元
								三、本年度預算數與上年度比較： 增加 20,254千元 增列 業務費20,254千元
		03						
				53030730800	1,206	-	-	1,206
				區公所業務				
			01	53030730801	1,206	-	-	1,206
				文化工作				
								一、本科目包括文化工作
								二、本年度預算數包括： 業務費1,206千元

臺南市柳營區公所  
歲出機關別預算表

中華民國 100 年度

單位：新臺幣千元

科 目				本年度 預算數	上年度 預算數	前年度 決算數	本年度與 上年度比較	說 明
款	項	目 節	名稱及編號					
		04	53030739000 一般建築及設備	150	-	-	150	三、本年度預算數與上年度比較： 增加 1,206千元 增列 業務費1,206千元
		01	53030739002 文化建築及設備	150	-	-	150	一、本科目包括文化建築及設備  二、本年度預算數包括： 設備及投資150千元  三、本年度預算數與上年度比較： 增加 150千元 增列 設備及投資150千元
		05	58030730800 區公所業務	807	-	-	807	
		01	58030730801 農業工作	807	-	-	807	一、本科目包括農業工作  二、本年度預算數包括： 業務費807千元  三、本年度預算數與上年度比較： 增加 807千元 增列 業務費807千元
		06	58030739000 一般建築及設備	500	-	-	500	
		01	58030739002 農業建築及設備	500	-	-	500	一、本科目包括農業建築及設備  二、本年度預算數包括： 設備及投資500千元  三、本年度預算數與上年度比較： 增加 500千元 增列 設備及投資500千元
		07	60030730800 區公所業務	7,327	-	-	7,327	
		01	60030730801 交通工作	7,327	-	-	7,327	一、本科目包括交通工作  二、本年度預算數包括： 業務費7,327千元  三、本年度預算數與上年度比較： 增加 7,327千元 增列 業務費7,327千元

臺南市柳營區公所  
歲出機關別預算表

中華民國 100 年度

單位：新臺幣千元

科 目				本年度 預算數	上年度 預算數	前年度 決算數	本年度與 上年度比較	說 明
款	項	目 節	名稱及編號					
		08		8,800	-	-	8,800	
			01	60030739000 一般建築及設備 60030739002 交通建築及設備	8,800	-	8,800	一、本科目包括交通建築及設備  二、本年度預算數包括： 設備及投資8,800千元  三、本年度預算數與上年度比較： 增加 8,800千元 增列 設備及投資8,800千元
		09		61030730800	500	-	500	
			01	區公所業務 61030730801 經建工作	500	-	500	一、本科目包括經建工作  二、本年度預算數包括： 業務費500千元  三、本年度預算數與上年度比較： 增加 500千元 增列 業務費500千元
		10		68030730800	1,270	-	1,270	
			01	區公所業務 68030730801 社政工作	1,270	-	1,270	一、本科目包括社政工作  二、本年度預算數包括： 業務費1,270千元  三、本年度預算數與上年度比較： 增加 1,270千元 增列 業務費1,270千元

# 附 屬 表

## 臺南市柳營區公所

## 歲入項目說明提要與預算明細表

經常門

中華民國 100 年度

單位：新臺幣元

行政規費收入—審查費

來源別子目及 細目編號	04030730101 行政規費收入-審查費	承辦單位	臺南市柳營區 公所	預算金額	13千元
歲入 項目 說明	一.項目內容：審查費。 二.法令依據：依相關法令辦理。				
科目名稱及編號	單位	數量	單價	預算數	說明及收入依據
合計				13,000	
04030730101 審查費	年	1	13,000	13,000	建築線指定收入

行政規費收入—審查費

## 臺南市柳營區公所

## 歲入項目說明提要與預算明細表

經常門

中華民國 100 年度

單位：新臺幣元

行政規費收入—證照費	來源別子目及細目編號	04030730102 行政規費收入-證照費	承辦單位	臺南市柳營區公所	預算金額	15千元	行政規費收入—證照費
	歲入項目說明	一.項目內容：證照費。 二.法令依據：依相關法令辦理。					
	科目名稱及編號	單位	數量	單價	預算數	說明及收入依據	
	合計 04030730102 證照費	年	1	15,000	15,000	分區使用證明規費收入	

## 臺南市柳營區公所

## 歲入項目說明提要與預算明細表

經常門

中華民國 100 年度

單位：新臺幣元

使用規費收入—資料使用費	來源別子目及細目編號	04030730204 使用規費收入-資料使用費	承辦單位	臺南市柳營區公所	預算金額	2千元	使用規費收入—資料使用費
	歲入項目說明	一.項目內容：資料使用費。 二.法令依據：依相關法令辦理。					
	科目名稱及編號	單位	數量	單價	預算數	說明及收入依據	
	合計				2,000		
	04030730204 資料使用費	年	1	2,000	2,000	借書證遺失補發工本費	



## 臺南市柳營區公所

## 歲入項目說明提要與預算明細表

經常門

中華民國 100 年度

單位：新臺幣元

使用規費收入 — 場地設施使用費	來源別子目及細目編號	04030730213 使用規費收入-場地設施使用費	承辦單位	臺南市柳營區公所	預算金額	49,092千元	使用規費收入 — 場地設施使用費	
	歲入項目說明	一.項目內容：場地設施使用費。 二.法令依據：依相關法令辦理。						
	科目名稱及編號	單位	數量	單價	預算數	說明及收入依據		
合計				49,092,000				
	04030730213 場地設施使用費	年	1	49,092,000	49,092,000	納骨堂、火化場、殯儀館等場地設施使用費		

## 臺南市柳營區公所

## 歲入項目說明提要與預算明細表

經常門

中華民國 100 年度

單位：新臺幣元

財產孳息   利息收入	來源別子目及 細目編號	06030730101 財產孳息-利息收入	承辦單位	臺南市柳營區 公所	預算金額	10千元
	歲入 項目 說明	一.項目內容：利息收入。 二.法令依據：依相關法令辦理。				
	科目名稱及編號	單位	數量	單價	預算數	說明及收入依據
	合計 06030730101 利息收入	年	1	10,000	10,000 10,000	各專戶利息收入

財產孳息  
|  
利息收入

臺南市柳營區公所

歲入項目說明提要與預算明細表

經常門

中華民國 100 年度

單位：新臺幣元

廢舊物資售價  
—  
廢舊物資售價

來源別子目及細目編號	06030730501 廢舊物資售價-廢舊物資售價	承辦單位	臺南市柳營區公所	預算金額	100千元
歲入項目說明	一.項目內容：廢舊物資售價。 二.法令依據：依相關法令辦理。				
科目名稱及編號	單位	數量	單價	預算數	說明及收入依據
合計				100,000	
06030730501 廢舊物資售價	年	1	100,000	100,000	變賣已報廢財產、廢棄物品等收入

廢舊物資售價  
—  
廢舊物資售價

## 臺南市柳營區公所

## 歲入項目說明提要與預算明細表

經常門

中華民國 100 年度

單位：新臺幣元

雜項收入—其他雜項收入

來源別子目及細目編號	11030730210 雜項收入-其他雜項收入	承辦單位	臺南市柳營區公所	預算金額	80千元
歲入項目說明	一.項目內容：其他雜項收入。 二.法令依據：依相關法令辦理。				
科目名稱及編號	單位	數量	單價	預算數	說明及收入依據
合計 11030730210 其他雜項收入	年	1	80,000	80,000	電子招標作業領標費用、清理帳務繳庫數及其他雜項收入

雜項收入—其他雜項收入

## 臺南市柳營區公所

## 歲出計畫說明提要與各項費用明細表

中華民國 100 年度

單位：新臺幣元

一般行政   行政管理	業務計畫及工作計畫 名稱與編號	33030730101 一般行政-行政管理	承辦單位	臺南市柳營區 公所	預算金額	58,079千元	一般行政   行政管理
	歲出計畫 說明	一.計畫內容：1.人事費及辦公事務費。 2.研考、文書、庶務、採購發包、法制、調解行政、辦公廳舍及財產管理、資訊管理、出納等業務。 3.歲計、會計及統計業務。 4.人事任免、遷調、考核、獎懲等人事管理。 5.政風預防、宣導、查處等政風業務。 二.預期成果：如期完成					
用途別科目		單位	數量	單價	預算數	說明	
合計					58,079,000	市款58,079,000元	
0100 人事費					50,260,000	市款50,260,000元	
0103 法定編制人員待遇					32,407,406		
		年	1	32,407,406	32,407,406	編制內職員薪俸、加給	
0104 約聘僱人員待遇					3,662,576		
		年	1	3,662,576	3,662,576	約僱人員薪給	
0105 技工及工友待遇					1,501,686		
		年	1	1,501,686	1,501,686	技工及工友之工餉、加給	
0111 獎金					6,561,214		
		年	1	2,138,845	2,138,845	員工考績獎金	
		年	1	3,965,493	3,965,493	員工年終工作獎金	
		年	1	456,876	456,876	約僱人員年終工作獎金	
0121 其他給與					1,184,000		
		年	1	784,000	784,000	員工休假補助	
		年	1	160,000	160,000	約僱人員休假補助	
		年	1	240,000	240,000	員工車票補助費	
0131 加班值班費					1,182,918		
		年	1	20,000	20,000	會計業務加班費	

## 臺南市柳營區公所

## 歲出計畫說明提要與各項費用明細表

中華民國 100 年度

單位：新臺幣元

用途別科目	單位	數量	單價	預算數	說明	
0142 退休離職儲金	年	1	1,141,918	1,141,918	員工不休假加班費	
	年	1	21,000	21,000	午休時間值勤費	
				219,324		
	年	1	219,324	219,324	約僱人員退休離職儲金提撥數	
	0151 保險				3,540,876	
		年	1	2,122,296	2,122,296	員工健保費政府負擔數
	0200 業務費	年	1	195,912	195,912	約僱人員健保費政府負擔數
年		1	934,020	934,020	職員公保費政府負擔數	
年		1	84,336	84,336	技工、工友勞保費政府負擔數	
年		1	204,312	204,312	約僱人員勞保費政府負擔數	
				7,819,000	市款7,819,000元	
0202 水電費				586,000		
		年	1	36,000	36,000	自來水費
0203 通訊費	年	1	550,000	550,000	電費	
				577,000		
	年	1	360,000	360,000	電話費	
0213 資訊服務費	年	1	217,000	217,000	郵資	
				80,000		
	年	1	80,000	80,000	系統軟體、電腦資訊等服務費	
0221 稅捐及規費				207,952		
	年	1	134,000	134,000	房屋稅、地價稅及規費	
	年	1	30,050	30,050	公務車輛保險費(詳如車輛費用明細表)	
	年	1	43,902	43,902	公務車輛燃料使用費(詳如車輛費用明細表)	
				72,684		
0231 保險費				72,684		

## 臺南市柳營區公所

## 歲出計畫說明提要與各項費用明細表

中華民國 100 年度

單位：新臺幣元

用途別科目	單位	數量	單價	預算數	說明
0249 臨時人員酬金	年	1	41,684	41,684	公務車輛責任保險費(詳如車輛費用明細表)
	年	1	31,000	31,000	廳舍火險及公共意外責任險
0250 按日按件計資酬金	人/年	12	330,000	3,960,000	臨時人員工資
				231,000	
0271 物品	年	1	231,000	231,000	調解委員出席費
				591,964	
0279 一般事務費	年	1	160,000	160,000	文具用品、印表機耗材等雜支
	年	1	431,964	431,964	公務車輛油料費(詳如車輛費用明細表)
0281 房屋建築養護費				468,000	
	年	1	39,000	39,000	員工自強活動費
0282 車輛及辦公器具養護費	年	12	9,000	108,000	辦公室保全費用
	年	1	180,000	180,000	辦公室印刷費
0283 設施及機械設備養護費	人/年	15x1	800	12,000	調解委員自強活動費
	年	1	79,000	79,000	員工健康檢查費
0291 國內旅費	年	1	50,000	50,000	法律扶助費用
	年	1	158,000	158,000	辦公房舍修繕
0283 設施及機械設備養護費				294,400	
	年	1	87,000	87,000	辦公器具維修養護費
0283 設施及機械設備養護費	年	1	207,400	207,400	公務車輛養護費(詳如車輛費用明細表)
	年	1	150,000	150,000	資訊管理電腦設備養護費
0291 國內旅費				166,000	

## 臺南市柳營區公所

## 歲出計畫說明提要與各項費用明細表

中華民國 100 年度

單位：新臺幣元

一般行政—行政管理	用途別科目	單位	數量	單價	預算數	說明	一般行政—行政管理
	0298 特別費	年	1	104,000	104,000	秘書室業務旅費	
		年	1	35,000	35,000	會計業務旅費	
		年	1	15,000	15,000	人事業務旅費	
		年	1	12,000	12,000	政風業務旅費	
					276,000		
		年	1	276,000	276,000	區長特別費	



## 臺南市柳營區公所

## 歲出計畫說明提要與各項費用明細表

中華民國 100 年度

單位：新臺幣元

區公所業務 — 民政工作	業務計畫及工作計畫 名稱與編號		33030730801 區公所業務-民政工作	承辦單位	臺南市柳營區 公所	預算金額	14,535千元	區公所業務 — 民政工作
	歲出計畫 說明	一.計畫內容：辦理自治行政、選舉、區里民活動中心經營管理、區政諮詢委員相關業務、地政、禮俗宗教、里行政、教育文化、環境衛生、公共衛生、國民教育、國民體育、運動場館維護管理、協辦民防、兵役及其他有關民政業務。 二.預期成果：如期完成						
用途別科目		單位	數量	單價	預算數	說明		
合計					14,535,000	市款14,535,000元		
0100 人事費					1,243,000	市款1,243,000元		
0111 獎金					960,000			
	0121 其他給與	年	1	960,000	960,000	代表春節慰問金		
	0131 加班值班費				24,000			
		年	1	24,000	24,000	里長福利互助補助費		
					259,000			
		年	1	115,000	115,000	民政業務加班費		
		年	1	144,000	144,000	災害應變中心加班費		
0200 業務費					13,270,000	市款13,270,000元		
0202 水電費					36,000			
		年	1	6,000	6,000	活動中心水費		
		年	1	30,000	30,000	活動中心電費		
0203 通訊費					21,680			
		年	1	2,160	2,160	衛星電話月租費		
		年	1	11,520	11,520	衛星電話通訊費		
		年	1	8,000	8,000	役政電腦網路連線及電話費		
0211 土地租金					4,000			
		年	1	4,000	4,000	公地租金		
0213 資訊服務費					6,000			

## 臺南市柳營區公所

## 歲出計畫說明提要與各項費用明細表

中華民國 100 年度

單位：新臺幣元

用途別科目	單位	數量	單價	預算數	說明
0249 臨時人員酬金	年	1	6,000	6,000	災害應變中心資訊設備維護費
				692,000	
0250 按日按件計資酬金	年	1	32,000	32,000	播音設備養護僱工
	人/年	2	330,000	660,000	臨時人員工資
				621,000	
	人x天	11x28	1,000	308,000	區政諮詢委員出席費
	人x天	11x28	1,000	308,000	區政諮詢委員交通費
0271 物品	年	1	5,000	5,000	民防業務訓練鐘點費
				30,000	
0279 一般事務費	年	1	25,000	25,000	民政業務文具用品、印表機耗材等雜支
	年	1	5,000	5,000	救災動力管筏油料費
				10,133,320	
	人/月	13x12	41,000	6,396,000	里長事務費
	人/月	13x12	4,000	624,000	里辦公費
	人/年	13x1	16,000	208,000	里長健康檢查費
	人/年	13x1	15,000	195,000	里長保險費
	年	1	594,000	594,000	里鄰長全民健保公費補助費
	年	1	43,000	43,000	里長業務會報
	人/年	275	2,000	550,000	里鄰長文康活動及業務會議經費(含訓練餐點費)
	年	1	6,000	6,000	里鄰長訓練籌備經費
	年	1	792,000	792,000	里鄰長報費
	年	1	50,000	50,000	民防講習雜支
	年	1	20,000	20,000	里活動中心消防簽證費
年	1	150,000	150,000	活動中心周邊綠美化及清潔維護經費	

## 臺南市柳營區公所

## 歲出計畫說明提要與各項費用明細表

中華民國 100 年度

單位：新臺幣元

區公所業務—民政工作	用途別科目	單位	數量	單價	預算數	說明	區公所業務—民政工作
		年	1	234,000	234,000	里民大會經費	
		年	1	45,000	45,000	春安工作慰問相關經費	
		年	1	45,320	45,320	災害應變中心誤餐費	
		年	1	30,000	30,000	災害應變中心防災宣導費	
		年	1	20,000	20,000	替代役男公益活動及協助弱勢學童活動費	
		人/年	262×1	500	131,000	鄰長慰問經費	
	0281 房屋建築養護費				260,000		
		年	1	260,000	260,000	活動中心建物養護費	
	0283 設施及機械設備養護費				1,376,000		
		年	1	1,376,000	1,376,000	里播音設備、架桿、監視器、鏡頭、喇叭頭及主機維護費	
	0291 國內旅費				90,000		
		年	1	90,000	90,000	民政業務旅費	
	0400 獎補助費				22,000	市款22,000元	
	0457 其他補助及捐助				22,000		
		年	1	22,000	22,000	監視器主機電費補助	

## 臺南市柳營區公所

## 歲出計畫說明提要與各項費用明細表

中華民國 100 年度

單位：新臺幣元

區公所業務 — 殯葬工作	業務計畫及工作計畫 名稱與編號	33030730802 區公所業務-殯葬工作	承辦單位	臺南市柳營區 公所	預算金額	20,254千元	區公所業務 — 殯葬工作
	歲出計畫 說明	一.計畫內容：推行殯葬管理業務。 二.預期成果：如期完成					
用途別科目		單位	數量	單價	預算數	說明	
合計					20,254,000	市款20,254,000元	
0200 業務費					20,254,000	市款20,254,000元	
0202 水電費					3,600,000		
		年	1	200,000	200,000	納骨堂、火化場、殯儀館水費	
		年	1	3,400,000	3,400,000	納骨堂、火化場、殯儀館電費	
0203 通訊費					130,000		
		年	1	130,000	130,000	納骨堂、火化場、殯儀館電話費	
0211 土地租金					20,000		
		年	1	20,000	20,000	土地租金	
0213 資訊服務費					200,000		
		年	1	200,000	200,000	電腦軟體系統維護	
0231 保險費					99,000		
		年	1	99,000	99,000	納骨堂、火化場、殯儀館火險及公共意外責任險	
0249 臨時人員酬金					6,452,000		
		年	1	30,000	30,000	公墓環境雜草清理等僱工費	
		人/年	19	330,000	6,270,000	臨時人員工資	
		年	1	152,000	152,000	納骨堂春秋祭典及中元節民俗祭祀法師費	
0271 物品					4,223,000		

## 臺南市柳營區公所

## 歲出計畫說明提要與各項費用明細表

中華民國 100 年度

單位：新臺幣元

區公所業務—殯葬工作	用途別科目	單位	數量	單價	預算數	說明	區公所業務—殯葬工作
0279 一般事務費		年	1	200,000	200,000	殯葬業務文具用品、印表機耗材等雜支	
		年	1	23,000	23,000	業務用報章雜誌費	
		年	1	4,000,000	4,000,000	發電機及火化焚化爐用油費用	
					1,029,000		
		年	1	10,000	10,000	無主納骨堂辦理祭祀費用	
		年	1	140,000	140,000	殯葬業務簡介文件及其他印刷費等	
		人	30	1,500	45,000	殯葬人員健康檢查費	
		年	1	50,000	50,000	綠美化景觀整理及環境清潔維護用品費用	
		人	30	2,500	75,000	殯葬工作人員服裝費用	
		年	1	144,000	144,000	納骨堂、火化場保全費用	
0281 房屋建築養護費		年	1	19,000	19,000	納骨堂、火化場、殯儀館消防安全簽證費	
		年	1	258,000	258,000	春季大典及中元節民俗祭祀用品費	
		年	1	288,000	288,000	納骨堂、火化場、殯儀館用品及雜支	
0283 設施及機械設備養護費					350,000		
		年	1	350,000	350,000	辦公廳舍修繕費	
0291 國內旅費					4,127,000		
		年	1	50,000	50,000	公墓道路維護費	
		年	1	100,000	100,000	納骨堂設施設備養護費	
		年	1	2,977,000	2,977,000	火化場焚化爐具、爐台、環保設施機具等維護費	
		年	1	1,000,000	1,000,000	殯儀館機電設施、環境設施維護費	
					24,000		
	年	1	24,000	24,000	殯葬業務旅費		

## 臺南市柳營區公所

## 歲出計畫說明提要與各項費用明細表

中華民國 100 年度

單位：新臺幣元

區公所業務   文化工作	業務計畫及工作計畫 名稱與編號		53030730801 區公所業務-文化工作	承辦單位	臺南市柳營區公所	預算金額	1,206千元	區公所業務   文化工作
	歲出計畫 說明	一.計畫內容：圖書館人事費及辦公費。 二.預期成果：如期完成						
用途別科目		單位	數量	單價	預算數	說明		
合計					1,206,000	市款1,206,000元		
0200 業務費					1,206,000	市款1,206,000元		
0202 水電費					260,000			
		年	1	30,000	30,000	圖書館水費		
		年	1	170,000	170,000	圖書館電費		
		年	1	60,000	60,000	柳營區籃球場夜間照明電費		
0203 通訊費					24,000			
		年	1	24,000	24,000	圖書館電話費		
0231 保險費					20,000			
		年	1	20,000	20,000	圖書館火險及公共意外責任險		
0249 臨時人員酬金					660,000			
		人/年	2	330,000	660,000	臨時人員工資		
0271 物品					104,000			
		年	1	104,000	104,000	報刊、雜誌、電腦耗材等用品費		
0281 房屋建築養護費					100,000			
		年	1	100,000	100,000	圖書館建築物修護費		
0283 設施及機械設備養護費					20,000			
		年	1	20,000	20,000	柳營區籃球場設施維護費		
0291 國內旅費					18,000			
		年	1	18,000	18,000	圖書業務旅費		

臺南市柳營區公所

歲出計畫說明提要與各項費用明細表

中華民國 100 年度

單位：新臺幣元

一般建築及設備—文化建築及設備	業務計畫及工作計畫 名稱與編號		53030739002 一般建築及設備-文化建築及設備	承辦單位	臺南市柳營區公所	預算金額	150千元	一般建築及設備—文化建築及設備	
	歲出計畫 說明	一.計畫內容：圖書館雜項設備款。 二.預期成果：如期完成							
	用途別科目	單位	數量	單價	預算數	說明			
合計					150,000	市款150,000元			
0300 設備及投資					150,000	市款150,000元			
0319 雜項設備費	年	1	150,000	150,000	圖書館購書費用				

## 臺南市柳營區公所

## 歲出計畫說明提要與各項費用明細表

中華民國 100 年度

單位：新臺幣元

區公所業務 — 農業工作	業務計畫及工作計畫 名稱與編號		58030730801 區公所業務-農業工作	承辦單位	臺南市柳營區 公所	預算金額	807千元	區公所業務 — 農業工作
	歲出計畫 說明	一.計畫內容：辦理農林漁牧管理、農業推廣、農藥管理、糧食、農產運銷及農情調查、產業調查分析、 產業發展與推廣、生態保育、水土保持、山坡地保育、動物防疫、動物保護、畜牧行政、 路樹維護及其他有關農業業務。 二.預期成果：如期完成						
用途別科目		單位	數量	單價	預算數	說明		
合計					807,000	市款807,000元		
0200 業務費					807,000	市款807,000元		
0221 稅捐及規費					4,000			
		年	1	4,000	4,000	林產地籍測量鑑界規費		
0249 臨時人員酬金					664,000			
		年	1	4,000	4,000	畜產重大疫情消毒工資		
		人/年	2	330,000	660,000	臨時人員工資		
0262 國內組織會費					2,000			
		年	1	2,000	2,000	獸醫師公會常年會費		
0279 一般事務費					20,000			
		年	1	20,000	20,000	農業業務文具用品、印表機耗材等雜支		
0291 國內旅費					117,000			
		年	1	117,000	117,000	農業業務出差旅費		



臺南市柳營區公所

歲出計畫說明提要與各項費用明細表

中華民國 100 年度

單位：新臺幣元

一般建築及設備—農業建築及設備

一般建築及設備—農業建築及設備

業務計畫及工作計畫 名稱與編號	58030739002 一般建築及設備-農業建築及設備	承辦單位	臺南市柳營區公所	預算金額	500千元
歲出計畫說明	一.計畫內容：改善農路運輸功能，促進交通順暢。 二.預期成果：如期完成				
用途別科目	單位	數量	單價	預算數	說明
合計				500,000	市款500,000元
0300 設備及投資				500,000	市款500,000元
0303 公共建設及設施費				500,000	
	年	1	500,000	500,000	農路改善工程

## 臺南市柳營區公所

## 歲出計畫說明提要與各項費用明細表

中華民國 100 年度

單位：新臺幣元

區公所業務   交通工作	業務計畫及工作計畫 名稱與編號		60030730801 區公所業務-交通工作	承辦單位	臺南市柳營區 公所	預算金額	7,327千元	區公所業務   交通工作
	歲出計畫 說明	一.計畫內容：辦理土木工程、都市計畫、非都市土地規劃、公共建設、道路養護、農路改善、農地重劃、雨水污水下水道工程、水利工程、里小型工程、交通觀光、公用事業、路燈維護等其他有關基層建設業務。 二.預期成果：如期完成						
用途別科目		單位	數量	單價	預算數	說明		
合計					7,327,000	市款7,327,000元		
0200 業務費					7,327,000	市款7,327,000元		
0202 水電費					4,560,000			
		年	1	4,560,000	4,560,000	路燈、號誌電費		
0249 臨時人員酬金					1,172,000			
		人/年	2	330,000	660,000	臨時人員工資		
		年	1	512,000	512,000	約用人員薪資		
0271 物品					430,000			
		年	1	400,000	400,000	路燈、燈管、燈泡等材料費		
		年	1	30,000	30,000	建設業務文具用品、印表機耗材等雜支		
0283 設施及機械設備養 護費					1,090,000			
		年	1	40,000	40,000	水閘門維護保養及操作管理		
		年	1	350,000	350,000	路燈、電桿遷移及台電外線費		
		年	1	700,000	700,000	路燈開關箱電纜〈被偷〉維護費		
0291 國內旅費					75,000			
		年	1	75,000	75,000	建設業務旅費		

臺南市柳營區公所

歲出計畫說明提要與各項費用明細表

中華民國 100 年度

單位：新臺幣元

一般建築及設備   交通建築及設備	業務計畫及工作計畫 名稱與編號		60030739002 一般建築及設備-交通建築及設備	承辦單位	臺南市柳營區公所	預算金額	8,800千元	一般建築及設備   交通建築及設備
	歲出計畫 說明	一.計畫內容：1.水利設施之改善。 2.改善道路橋樑交通提昇運輸功能。 二.預期成果：如期完成						
用途別科目		單位	數量	單價	預算數	說明		
合計					8,800,000	市款8,800,000元		
0300 設備及投資					8,800,000	市款8,800,000元		
0303 公共建設及設施費					8,800,000			
		年	1	3,000,000	3,000,000	兩水下水道疏通維護		
		年	1	5,000,000	5,000,000	市區道路修護費		
		年	1	800,000	800,000	區域排水疏濬清淤工程		

## 臺南市柳營區公所

## 歲出計畫說明提要與各項費用明細表

中華民國 100 年度

單位：新臺幣元

區公所業務—經建工作	業務計畫及工作計畫 名稱與編號	61030730801 區公所業務-經建工作	承辦單位	臺南市柳營區 公所	預算金額	500千元	區公所業務—經建工作
	歲出計畫 說明	一.計畫內容：公園管理維護業務。 二.預期成果：如期完成					
用途別科目		單位	數量	單價	預算數	說明	
合計					500,000	市款500,000元	
0200 業務費					500,000	市款500,000元	
0202 水電費					4,800		
		年	1	3,600	3,600	公園水費	
		年	1	1,200	1,200	公園電費	
0249 臨時人員酬金					32,000		
		年	1	32,000	32,000	公園綠地、行道樹環境清理工資	
0271 物品					2,000		
		年	1	2,000	2,000	油料費	
0279 一般事務費					8,000		
		年	1	8,000	8,000	肥料、除草劑、清潔用具等	
0283 設施及機械設備養 護費					453,200		
		年	1	453,200	453,200	公園綠地、行道樹養護費	

## 臺南市柳營區公所

## 歲出計畫說明提要與各項費用明細表

中華民國 100 年度

單位：新臺幣元

區公所業務   社政工作	業務計畫及工作計畫 名稱與編號		68030730801 區公所業務-社政工作	承辦單位	臺南市柳營區 公所	預算金額	1,270千元	區公所業務   社政工作
	歲出計畫 說明	一.計畫內容：辦理社會福利、社會救助、老弱無後及災民收容安置、全民健保、勞工行政、合作事業、社區發展、人口政策宣導暨移民生活輔導、國民年金、就業輔導、人民團體輔導及其他有關社政業務。 二.預期成果：如期完成						
用途別科目		單位	數量	單價	預算數	說明		
合計					1,270,000	市款1,270,000元		
0200 業務費					1,270,000	市款1,270,000元		
0249 臨時人員酬金		人/年	3	330,000	990,000	臨時人員工資		
0271 物品		年	1	5,000	5,000	社政業務碳粉匣、墨水匣等材料。		
0279 一般事務費		年	1	25,000	225,000	社政業務用品及雜支等		
		年	1	100,000	100,000	災民收容所物資補給等經費		
		年	1	100,000	100,000	無名屍及無親屬殮葬死亡民眾處理費		
0291 國內旅費		年	1	50,000	50,000	社會業務旅費		

# 臺南市柳營區公所

## 歲出用途別科目分析表

中華民國100年度

單位：新臺幣千元

名稱及編號	合計	經常支出						資本支出					
		人事費	業務費	獎補助費	債務費	預備金	小計	人事費	業務費	設備及投資	獎補助費	預備金	小計
合計	113,428	51,503	52,453	22			103,978			9,450			9,450
33030730000 民政支出	92,868	51,503	41,343	22			92,868						
33030730100 一般行政	58,079	50,260	7,819				58,079						
33030730101 行政管理	58,079	50,260	7,819				58,079						
33030730800 區公所業務	34,789	1,243	33,524	22			34,789						
33030730801 民政工作	14,535	1,243	13,270	22			14,535						
33030730802 殯葬工作	20,254		20,254				20,254						
53030730000 文化支出	1,356		1,206				1,206			150			150
53030730800 區公所業務	1,206		1,206				1,206						
53030730801 文化工作	1,206		1,206				1,206						
53030739000 一般建築及設備	150									150			150
53030739002 文化建築及設備	150									150			150
58030730000 農業支出	1,307		807				807			500			500
58030730800 區公所業務	807		807				807						
58030730801 農業工作	807		807				807						
58030739000 一般建築及設備	500									500			500
58030739002 農業建築及設備	500									500			500
60030730000 交通支出	16,127		7,327				7,327			8,800			8,800

## 臺南市柳營區公所

## 歲出用途別科目分析表

中華民國100年度

單位：新臺幣千元

名稱及編號	合計	經常支出						資本支出					
		人事費	業務費	獎補助費	債務費	預備金	小計	人事費	業務費	設備及投資	獎補助費	預備金	小計
60030730800 區公所業務	7,327		7,327				7,327						
60030730801 交通工作	7,327		7,327				7,327						
60030739000 一般建築及設備	8,800								8,800				8,800
60030739002 交通建築及設備	8,800								8,800				8,800
61030730000 其他經濟服務支出	500		500				500						
61030730800 區公所業務	500		500				500						
61030730801 經建工作	500		500				500						
68030730000 福利服務支出	1,270		1,270				1,270						
68030730800 區公所業務	1,270		1,270				1,270						
68030730801 社政工作	1,270		1,270				1,270						

臺南市柳營區公所  
資本支出分析表

中華民國100年度

單位：新臺幣千元

名稱及編號	合計	設備及投資								其他資本支出	
		土地	房屋建築及設備	公共建設及設施	機械設備	運輸設備	資訊軟體設備	雜項設備	權利		投資
合計	9,450			9,300				150			
53030739000 一般建築及設備	150							150			
53030739002 文化建築及設備	150							150			
58030739000 一般建築及設備	500			500							
58030739002 農業建築及設備	500			500							
60030739000 一般建築及設備	8,800			8,800							
60030739002 交通建築及設備	8,800			8,800							



## 臺南市柳營區公所

## 人事費彙計表

中華民國100年度

單位：新臺幣元

類別	預算員額	全年度人事費											備註	
		民意代表待遇	政務人員待遇	法定編制人員待遇	約聘僱人員待遇	技工及工友待遇	獎金	其他給與	加班值班費	退休退職給付	退休離職儲金	保險		合計
合計	59			32,407,406	3,662,576	1,501,686	7,521,214	1,208,000	1,441,918		219,324	3,540,876	51,503,000	
正式員額	45			32,407,406			5,667,292	720,000	1,079,482			2,975,820	42,850,000	
職員	45			32,407,406			5,667,292	720,000	1,079,482			2,975,820	42,850,000	
約聘僱人員	10				3,662,576		456,876	160,000			219,324	400,224	4,899,000	
技工	2					778,638	226,696	32,000	32,386			86,280	1,156,000	
工友	2					723,048	210,350	32,000	30,050			78,552	1,074,000	
其他人事費							960,000	264,000	300,000				1,524,000	

## 臺南市柳營區公所

## 人事費分析表

中華民國100年度

0133010100-民政支出-一般行政-行政管理

單位：新臺幣元

類別	預算員額	全年度人事費											備註	
		民意代表待遇	政務人員待遇	法定編制人員待遇	約聘僱人員待遇	技工及工友待遇	獎金	其他給與	加班值班費	退休退職給付	退休離職儲金	保險		合計
合計	59			32,407,406	3,662,576	1,501,686	6,561,214	1,184,000	1,182,918		219,324	3,540,876	50,260,000	
正式員額	45			32,407,406			5,667,292	720,000	1,079,482			2,975,820	42,850,000	
職員	45			32,407,406			5,667,292	720,000	1,079,482			2,975,820	42,850,000	
約聘僱人員	10				3,662,576		456,876	160,000			219,324	400,224	4,899,000	
技工	2					778,638	226,696	32,000	32,386			86,280	1,156,000	
工友	2					723,048	210,350	32,000	30,050			78,552	1,074,000	
其他人事費								240,000	41,000				281,000	

## 臺南市柳營區公所

## 人事費分析表

中華民國100年度

0133080100-民政支出-區公所業務-民政工作

單位：新臺幣元

類別	預算員額	全年度人事費											備註	
		民意代表待遇	政務人員待遇	法定編制人員待遇	約聘僱人員待遇	技工及工友待遇	獎金	其他給與	加班值班費	退休退職給付	退休離職儲金	保險		合計
合計							960,000	24,000	259,000				1,243,000	
其他人事費							960,000	24,000	259,000				1,243,000	

## 臺南市柳營區公所

## 約聘僱人員費用分析表

中華民國100年度

單位：新臺幣元

款	項	目	節	科 目	約聘人員 (人*月)	約僱人員 (人*月)	全年度預算數	說 明 (詳列奉准文號及人數)
				名稱及編號				
				合 計			4,899,000	包括約聘僱人員待遇3,662,576元、年終工作獎金456,876元、保險費400,224元、離職儲金219,324元及休假補助160,000元及不休假加班費0元。
03				00030000000 民政局主管			4,899,000	
	007			00030730000 臺南市柳營區公所			4,899,000	
		01		33030730100 一般行政			4,899,000	
			01	33030730101 行政管理			4,899,000	
						6x12	3,168,000	約僱五等
						2x12	948,000	約僱四等
						1x12	419,000	約僱三等
						1x12	364,000	約僱二等

臺南市柳營區公所  
公務車輛明細表

中華民國100年度

單位：新臺幣元

業務計畫 及工作計 畫名稱	車輛 數	車輛 種類	乘客 人數 (不含 司機)	購置 年月	汽缸總 排氣量 (立方 公分)	牌照稅 (全年)	燃料使 用費 (全年)	油料費(全年)			養 護 費	車輛 保險 費	車輛 檢驗 費	備註
								數量 (公升)	單價 (元)	金額				
一般行政 行政管理		現有車輛				30,050	43,902			431,916	207,400	41,684		
	1	普通輕型機車		09808	50cc以下		600	168	31.0	5,208	1,700	460	953-QBU	
	1	普通重型機車		08501	91cc-125cc		900	324	31.0	10,044	1,700	666	QAQ-663	
	1	普通重型機車		08506	91cc-125cc		900	324	31.0	10,044	1,700	666	QAW-363	
	1	普通重型機車		08607	91cc-125cc		900	324	31.0	10,044	1,700	666	MVX-729	
	1	普通重型機車		08608	91cc-125cc		900	324	31.0	10,044	1,700	666	JTF-463	
	1	普通重型機車		08704	91cc-125cc		900	324	31.0	10,044	1,700	666	LCQ-563	
	1	普通重型機車		08805	91cc-125cc		900	324	31.0	10,044	1,700	666	MWJ-830	
	1	普通重型機車		08807	91cc-125cc		900	324	31.0	10,044	1,700	666	YKL-336	
	1	普通重型機車		09002	91cc-125cc		900	324	31.0	10,044	1,700	666	KK5-309	
	1	普通重型機車		09010	51cc-90cc		900	288	31.0	8,928	1,700	666	KZ5-301	
	1	普通重型機車		09010	91cc-125cc		900	324	31.0	10,044	1,700	666	KZ5-305	
	1	普通重型機車		09102	91cc-125cc		900	324	31.0	10,044	1,700	666	KZ7-153	
	1	普通重型機車		09107	91cc-125cc		900	324	31.0	10,044	1,700	666	KR7-909	
	1	普通重型機車		09212	51cc-90cc		900	288	31.0	8,928	1,700	666	JT3-596	
	1	普通重型機車		09402	91cc-125cc		900	324	31.0	10,044	1,700	666	J5J-837	
1	普通重型機車		09402	91cc-125cc		900	324	31.0	10,044	1,700	666	J5J-838		

## 臺南市柳營區公所

## 公務車輛明細表

中華民國100年度

單位：新臺幣元

業務計畫 及工作計 畫名稱	車輛 數	車輛 種類	乘客 人數 (不含 司機)	購置 年月	汽缸總 排氣量 (立方 公分)	牌照稅 (全年)	燃料使 用費 (全年)	油料費(全年)			養 護 費	車輛 保險 費	車輛 檢驗 費	備註
								數量 (公升)	單價 (元)	金額				
	1	普通重型機車		09402	91cc- 125cc		900	324	31.0	10,044	1,700	666		J5J-850
	1	普通重型機車		09402	91cc- 125cc		900	324	31.0	10,044	1,700	666		J5J-851
	1	普通重型機車		09402	91cc- 125cc		900	324	31.0	10,044	1,700	666		J5J-853
	1	普通重型機車		09601	91cc- 125cc		900	324	31.0	10,044	1,700	666		3HS-213
	1	小客車	3	09211	1201cc- 1800cc	7,120	4,800	1,716	31.0	53,196	51,000	2,591		D4-5448
	1	小客車	4	09707	1801cc- 2400cc	11,230	6,210	1,716	31.0	53,196	25,500	2,591		3779-UH
	1	大貨車(3.5~9噸)	1	08111	2401cc- 3000cc	4,500	5,940	2,352	28.0	65,856	51,000	10,084		SZ-3840
	1	大貨車(3.5~9噸)	2	09403	4201cc- 4800cc	7,200	9,252	2,352	28.0	65,856	34,000	10,084		381-RK
	1	電動機車		09810	其他						1,700	460		991-RBU
	1	電動機車		09810	其他						1,700	460		992-RBU
	1	電動機車		09810	其他						1,700	460		993-RBU
	1	電動機車		09810	其他						1,700	460		995-RBU
	1	電動機車		09810	其他						1,700	460		996-RBU
	1	電動機車		09810	其他						1,700	460		997-RBU
	1	電動機車		09810	其他						1,700	460		998-RBU
		合計				30,050	43,902			431,916	207,400	41,684		

## 歲出按職能及經

中華民國100

職能別分類	經濟性分類	經常支出							資本支出			
		受僱人員報酬	購買商品及勞務	債務利息	土地租金支出	經常移轉			經常支出合計	投資及增資		
						對企業	對非營利及民間機構	對政府		對國外	對營業特種基金	對非營業特種基金
總計		66,977	36,955		24		22		103,978			
01 一般公共事務		57,007	15,581		4		22		72,614			
02 防衛												
03 公共秩序與安全												
04 教育												
05 保健												
06 社會安全與福利		990	280						1,270			
07 住宅及社區服務												
08 娛樂、文化與宗教		7,112	14,328		20				21,460			
09 燃料與能源												
10 農、林、漁、牧業		664	143						807			
11 礦業、製造業及營造業												
12 運輸及通信		1,172	6,155						7,327			
13 其他經濟服務		32	468						500			
14 環境保護												
15 其他支出												

## 濟性綜合分類表

年度

單位：新臺幣千元

資本支出														總計
資本移轉				土地購入	無形資產購入	固定資本形成						資本支出合計		
對企業	對非營利 家庭及 機構 民間	對政府	對國外			住宅	非住宅 房屋	營建 工程	運輸 工具	資訊 軟體	其他 機器 及 設備		土地 改良	
								9,300				150	9,450	113,428
														72,614
												150	150	150
														1,270
														21,460
								500					500	1,307
								8,800					8,800	16,127
														500



主辦會計人員：何昌遠



機關長官：李添財

