臺南市東山區公所【中低收入老人特別照顧津貼申請】作業流程表

SOP 3

權責單位	作業流程	作業期限
社會課	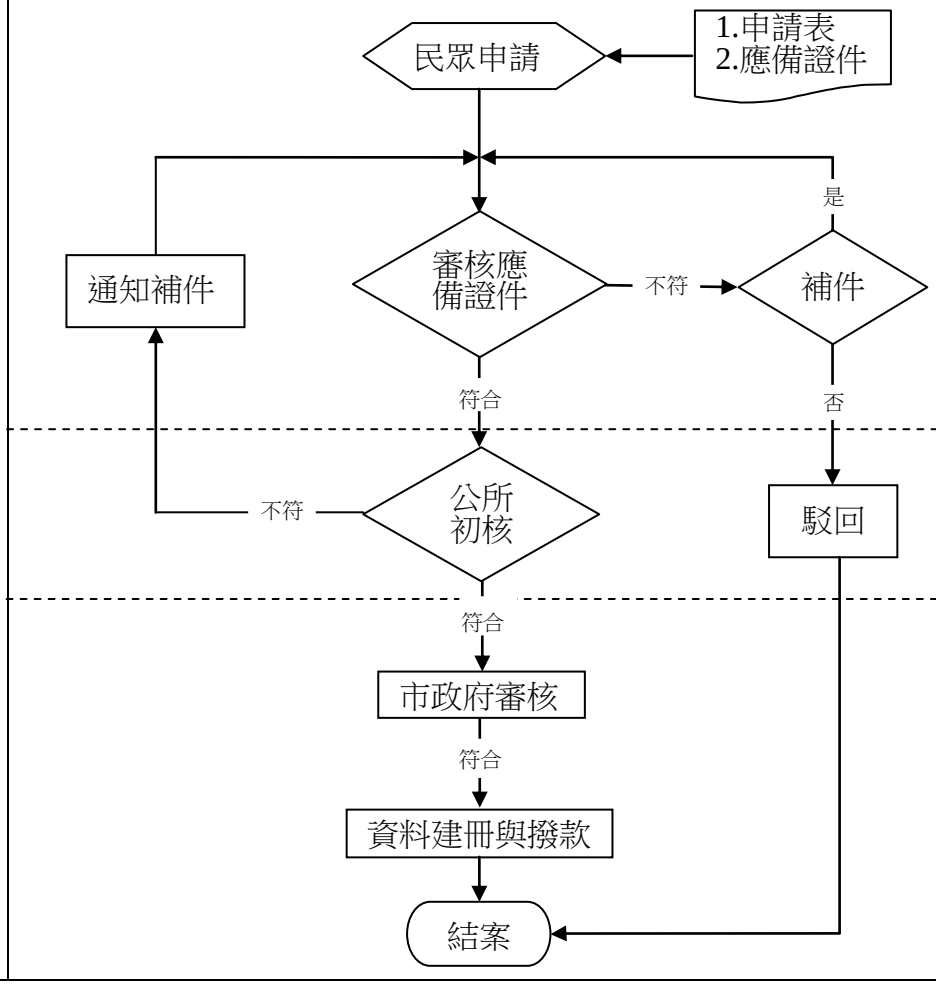	隨到隨辦 1 個月
社會局		

※法令依據

1. 老人福利法第 12 條第 3 項後段
2. 臺南市中低收入老人特別照顧津貼審核辦法(http://www.shanhua.gov.tw)

※應備證件

1. 照顧者與受照顧者之國民身分證影本
2. 受照顧者失能程度經日常生活活動功能量表評估為重度以上之證明
3. 其他必要之相關文件

※使用表格

1. 臺南市中低收入老人特別照顧津貼申請調查表

※作業注意事項

本津貼之照顧者需符合相關之規定

※承辦課室

社會課　　電話 06-6802100#105