

中華民國 110 年 度
(110年 1 月 1 日至 110年 12 月 31 日)

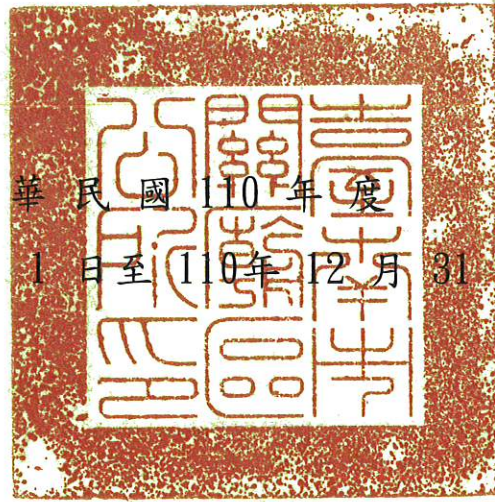

臺南市總決算

臺南市關廟區公所單位決算

臺南市關廟區公所編

臺南市關廟區公所110年度單位決算

目次

一、總說明	第01頁至第07頁
二、決算報表	
(一)主要表	
1、歲入來源別決算表	第08頁至第13頁
2、歲出機關別決算表	第14頁至第19頁
3、以前年度歲入來源別轉入數決算表	第20頁至第21頁
4、以前年度歲出機關別轉入數決算表	第22頁至第23頁
(二)附屬表	
1、歲出用途別科目分析表	第24頁至第27頁
2、歲出用途別決算累計表	第28頁至第30頁
3、繳付公庫數分析表	第31頁至第32頁
4、公庫撥入數分析表	第33頁至第36頁
5、歲入保留分析表	第37頁至第37頁
6、歲入餘絀數(或減免、註銷數)分析表	第38頁至第38頁
7、歲出保留分析表	第39頁至第40頁
8、歲出賸餘數(或減免、註銷數)分析表	第41頁至第41頁
9、歲出資本支出分析表	第42頁至第45頁
10、人事費明細表	第46頁至第46頁
11、歲出剔除經費明細表	第47頁至第47頁
12、統籌支撥科目支出明細表	第48頁至第49頁
13、中央補助款代收代付明細表	第50頁至第50頁
14、補助及捐助經費報告表	第51頁至第54頁
15、補、捐(獎)助其他政府機關或團體個人經費報告表	第55頁至第56頁
16、委託辦理計畫(事項)經費報告表	第57頁至第58頁
17、出國計畫執行情形報告表	第59頁至第60頁
18、赴大陸地區計畫執行情形報告表	第61頁至第62頁
19、重大計畫執行績效報告表	第63頁至第63頁
20、調整年度預算支應災害防救經費報告表	第64頁至第64頁
21、歲出按職能及經濟性綜合分類表	第65頁至第66頁
22、對各部門捐助財團法人之效益評估表	第67頁至第68頁

臺南市關廟區公所110年度單位決算

目 次

23、促進民間參與公共建設案件涉及政府未來年度負擔經費明細表	第69頁至第69頁
24、因擔保、保證或契約可能造成未來會計年度支出明細表	第70頁至第70頁
三、會計報表	
(一)主要表	
1、平衡表	第71頁至第71頁
2、收入支出表	第72頁至第72頁
(二)附屬表	
1、平衡表科目明細表	第73頁至第73頁
2、長期投資、固定資產、遞耗資產及無形資產變動表	第74頁至第74頁
3、長期投資明細表	第75頁至第75頁
4、應付租賃款及其他長期負債變動表	第76頁至第76頁
5、應付債券及長期借款變動表	第77頁至第77頁
四、參考表	
1、決算與會計收支對照表	第78頁至第78頁
2、現金出納表	第79頁至第82頁
3、財產量值總目錄	第83頁至第84頁
4、議會審議通過臺南市總預算案(含追加、減預算案)、總決算審核報告決議、附帶決議及注意事項辦理情形報告表	第85頁至第85頁

總 說 明

臺南市關廟區公所

總 說 明

中華民國 110 年度

一、財務報告之簡述

(一)預算執行概況：

歲入部分：

1. 本(110)年度預算數 11,157,000 元，決算數 10,271,877 元，較預算數短收 885,123 元，執行率 92.07%。
 - (1) 罰金罰鍰及息金：預算數 0 元，決算數 300 元，主要係強迫入學罰鍰，依實際收入繳納。
 - (2) 賠償收入：預算數 15,000 元，決算數 37,171 元，超收 22,171 元，執行率 247.81%，主要係遺失圖書賠償收入，依實際收入繳納。
 - (3) 行政規費收入：預算數 310,000 元，決算數 358,410 元，超收 48,410 元，執行率 115.62%，主要係民眾申請農地農用、農業設施容許使用及指定建築線審查案件等依實際收入繳納。
 - (4) 使用規費收入：預算數 0 元，決算數 6,084 元，主要係民眾申請場地設施使用件數，依實際收入繳納。
 - (5) 財產孳息：預算數 38,000 元，決算數 108,505 元，超收 70,505 元，執行率 285.54%，主要係專戶孳息、老人文康中心日照租金及電動機車電池交換站租金，依實際收入繳納。
 - (6) 廢舊物資售價：預算數 15,000 元，決算數 44,513 元，超收 29,513 元，執行率 296.75%，主要係工程刨除廢料繳入及財產報廢售價繳庫。
 - (7) 上級政府補助收入：預算數 299,000 元，決算數 299,000 元，執行率 100%。
 - (8) 捐獻收入：預算數 10,000,000 元，決算數 9,213,182 元，短收 786,818 元，執行率 92.13%，主要係虎山射擊場睦鄰經費，依實際收入繳納。
 - (9) 雜項收入：預算數 480,000 元，決算數 204,712 元，短收 275,288 元，執行率 42.65%，主要係圖書館藝文班收費、電子招標文件費、報廢公務機車已繳納之規費收入等，依實際收入繳納。

臺南市關廟區公所

總 說 明

中華民國 110 年度

歲出部分：

1. 本年度預算數 100,461,000 元(不含統籌科目)，決算數(包括實現數、應付數及保留數，以下同)95,762,051 元，執行率 95.32%。

依各工作計畫分述如下：

- (1)行政管理：預算數 57,500,000 元，決算數 54,315,180 元，執行率 94.46%，賸餘數 3,184,820 元。
- (2)民政工作：預算數 15,070,000 元，決算數 14,899,787 元，執行率 98.87%，賸餘數 170,213 元。
- (3)文化工作：預算數 1,678,000 元，決算數 1,395,267 元，執行率 83.15%，賸餘數 282,733 元。
- (4)交通工作：預算數 9,330,000 元，決算數 9,260,806 元，執行率 99.26%，賸餘數 69,194 元。
- (5)社政工作：預算數 939,000 元，決算數 939,000 元，執行率 100.00%。
- (6)民政建築及設備：預算數 130,000 元，決算數 125,665 元，執行率 96.67%，賸餘數 4,335 元。
- (7)交通建築及設備：預算數 15,814,000 元，決算數 14,826,346 元，執行率 93.75%，賸餘數 987,654 元。

2. 統籌科目：

- (1)公務人員退休及撫卹給付：預算數 13,718,983 元，決算數 13,718,983 元，執行率 100%。
- (2)公務人員各項補助：預算數 661,505 元，決算數 661,505 元，執行率 100%。
- (3)災害準備金：預算數 12,636,000 元，決算數 12,635,750 元，執行率約達 100%，賸餘數 250 元。

(二)平衡表重要科目之金額及內容之簡述：

1. 平衡表部分：

- (1)專戶存款 23,591,177 元，係存入保證金、應付代收款、應付保管款等存入專戶款項。
- (2)存入保證金 8,669,097 元，係採購案件各項保證金。
- (3)應付代收款 13,908,787 元，係代收員工公保、勞健保、退撫基金及其他代辦經費。

臺南市關廟區公所

總 說 明

中華民國 110 年度

- (4)應付保管款 1,013,293 元，係約聘(僱)人員離職儲金提撥。
- (5)保證品 1,580,000 元，係採購案件各項保證品。
- (6)土地：4,670,587,966 元，係本所辦公房屋等用地。
- (7)土地改良物：24,335,460 元，係本所公共用停車場等。
- (8)房屋建築及設備：37,274,783 元，係本所辦公房屋建築及其附屬之設備。
- (9)機械及設備：2,234,100 元，係電腦及印表機等設備。
- (10)交通及運輸設備：1,924,653 元，係公務車輛等設備。
- (11)雜項設備：7,331,634 元，係辦公事務等設備。

二、財務狀況之分析：

(一)平衡表：

科目	本年度決算	上年度決算	差異數	變動比率	差異達 20%以上之說明
專戶存款	23,591,177	21,580,416	2,010,761	9.32%	
預收款	0	159,000	-159,000	-100.00%	上(109)年度預收藝文班招生報名費本年度則無所致。
存入保證金	8,669,097	8,138,236	530,861	6.52%	
應付代收款	13,908,787	12,496,648	1,412,139	11.30%	
應付保管款	1,013,293	945,532	67,761	7.17%	
保證品	1,580,000	1,638,736	-58,736	-3.58%	

臺南市關廟區公所

總 說 明

中華民國 110 年度

科目	本年度決算	上年度決算	差異數	變動比率	差異達 20%以上之說明
土地	4,670,587,966	4,600,160,032	70,427,934	1.53%	
土地改良物	24,335,460	20,712,755	3,622,705	17.49%	
房屋建築及設備	37,274,783	37,847,900	-573,117	-1.51%	
機械及設備	2,234,100	2,641,808	-407,708	-15.43%	
交通及運輸設備	1,924,653	1,980,246	-55,593	-2.81%	
雜項設備	7,331,634	4,268,473	3,063,161	71.76%	增列市立圖書館撥補3批圖書共計2,104,008元、及除菌機一部94,766元，另為體健器增列等

(二)未來或有給付責任之揭露：無。

三、重要施政計畫執行成果之說明

(一)重要施政計畫執行成果：

1. 行政管理：辦理區政業務行政工作、均按計畫執行。
2. 民政工作：推行地方自治奠定里鄰基礎並辦理藝文、體育、睦鄰互助聯誼活動，提倡正當休閒、改善居家環境品質。
3. 民政建築及設備：汰換個人電腦(含螢幕)，均按計畫執行。

臺南市關廟區公所

總 說 明

中華民國 110 年度

4. 文化工作：各項文化活動、圖書館管理、藝文研習班，核實依計畫辦理。
5. 交通工作：本區區域排水、下水道清淤疏濬維修、公園綠地維護管理、落實基層建設，以提供民眾休憩活動之場所。
6. 交通建築及設備：農路維護業務、道路修補及附屬設施之養護管理。
7. 社政工作：辦理社會救助、社會福利、社區發展等工作，落實社會福利政策。

(二)各項工作計畫實施情形：

工作計畫名稱	重要計畫項目	實 施 內 容	辦 理 情 形	
			已完成或未完成之說明	因應改善措施
行政管理	辦理一般行政管理、會計、歲計工作、人事管理、文書收發、檔案管理、公款出納、財產管理、禮堂管理、廳舍修護	1、掌管印信、文書、收發、檔案、辦公廳舍維護、公款出納。 2、辦理研考業務及推行便民服務加強服務績效 3、依法辦理人事管理事項。 4、依法辦理歲計、會計及統計事項。 5、依法辦理政風事項。	均按計畫如期完成	

臺南市關廟區公所

總 說 明

中華民國 110 年度

工作計畫名稱	重要計畫項目	實 施 內 容	辦 理 情 形	
			已完成或未完成之說明	因應改善措施
民政工作	持續強化基層組織，推動各項民政工作、持續辦理市容e化查報，擴大為民服務、持續推動環保及垃圾減量資源回收工作、持續辦理戶役政資訊系統軟硬體維修工作及持續執行全程照顧役男方案。	<ol style="list-style-type: none"> 1、加強辦理市政建設暨里長業務聯繫會報及鄰長會議並追蹤列管各建議案件執行績效。 2、加強各項政令宣導，擴大為民服務範圍，提高里幹事服勤績效。 3、重視里鄰整編，依實際現況、地理環境、人口成長劃分調整，順利推動里政。 4、配合上級辦理各項選務工作。 5、加強e化市容查報工作，確實追蹤執行績效改善里政。 6、持續受理民眾申請調解，加強宣導民眾利用調解功能，減低民眾糾紛促進地方和諧。 7、加強各里空地空屋查報列管，清除空地空屋髒亂提高環境衛生，配合登革熱防治調查，加強各里環境衛生及衛教宣導，以減少孳生源。 8、辦理役男、替代役役男、國民兵及後備軍人之兵役籍資料建立、異動管理、兵員供應。 	均按計畫如期完成	
民政建築及設備	辦理本所資訊設備購置、汰換節能型冷氣等業務	汰換個人電腦(含螢幕)	均按計畫如期完成	
文化工作	推動本區各項文化活動	辦理本區教育文化、各項藝文研習及圖書館業務等	核實依計畫如期完成	

臺南市關廟區公所

總 說 明

中華民國 110 年度

工作計畫名稱	重要計畫項目	實 施 內 容	辦 理 情 形	
			已完成或未完成之說明	因應改善措施
交通工作	辦理本區交通工作業務	辦理本區公園、綠地、停車場、步道等養護及管理費	均按計畫如期完成	
交通建築及設備	辦理虎山射擊場睦鄰經費、區內道路及相關公共設施改善維護等經費	1. 虎山射擊場睦鄰經費 2. 區內道路及相關公共設施改善維護等工程經費	均按計畫如期完成	
社政工作	社會救助之落實、社會福利之加強、積極輔導現有社區與新社區之籌組成立、配合健保局作好健保轉出與轉入工作。	1、落實每年年底低收入戶、中低收入戶老人生活津貼，身心障礙者生活補助等各項工作，詳實審核，避免浪費公帑及達到照顧弱勢團體之目標。 2、現有之社區發展協會，當協助其成立各類附屬團體以提昇社區民眾生活品質。未成立之社區輔導其成立。加強社區與社區之聯誼促進彼此感情交流。 3、民眾健保轉出轉入案件落實，另協助貧困民眾辦理健保費分期攤繳與紓困貸款作業，方便民眾急時就醫	均按計畫如期完成	

四、其他重要說明：

(一)各項工作計畫奉准變更之經過情形：無計畫變更情形。

(二)有關重要統計分析：

1. 人事費 44,394,783 元，占經常門決算數 54.94%，其他費用 36,415,257 元，占經常門決算數 45.06%。
2. 經常門 80,810,040 元，占總決算數 65.82%，資本門 14,952,011 元，占總決算數 12.18%，統籌科目 27,016,238 元，占總決算數 22.00%。

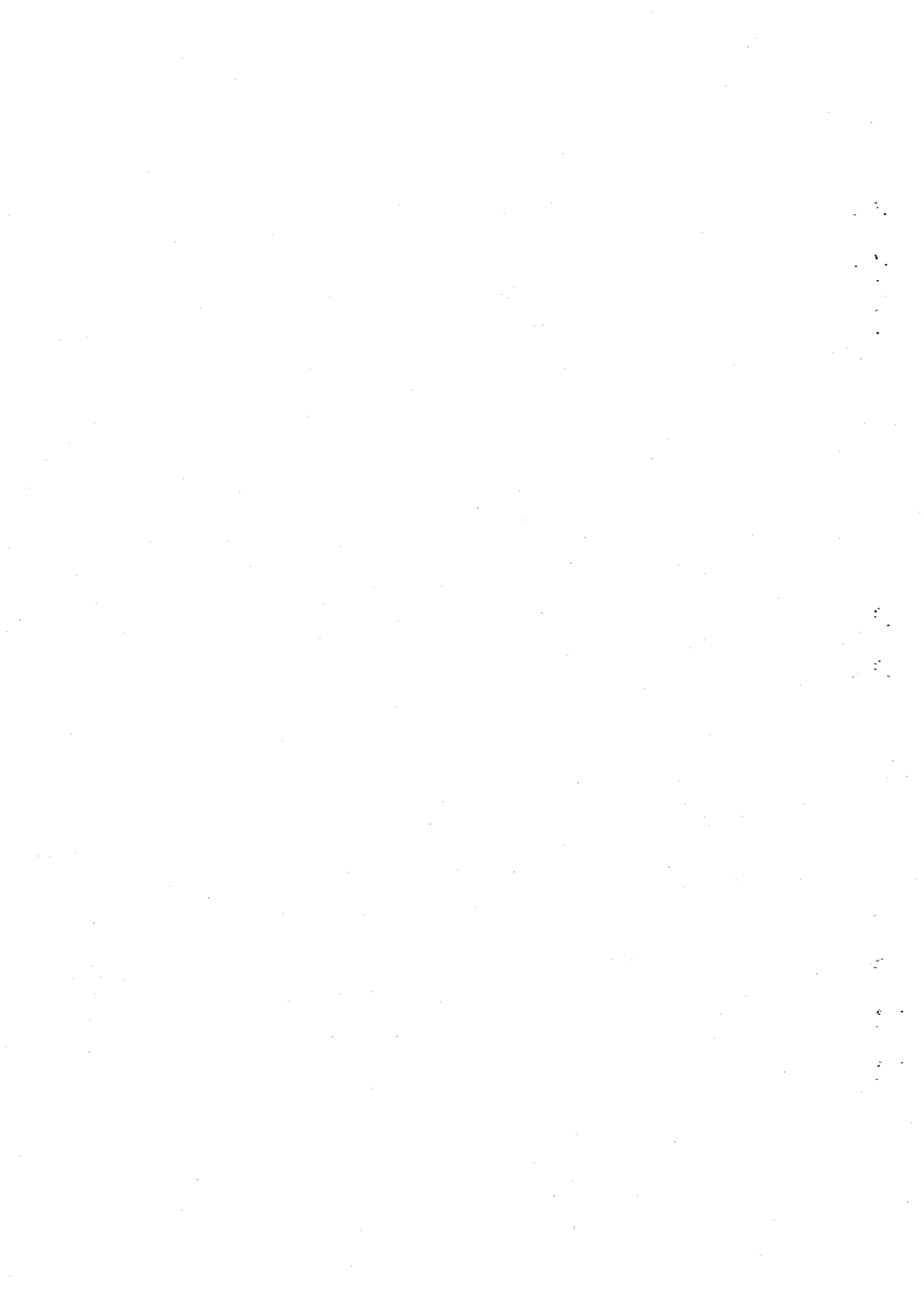

主 要 表

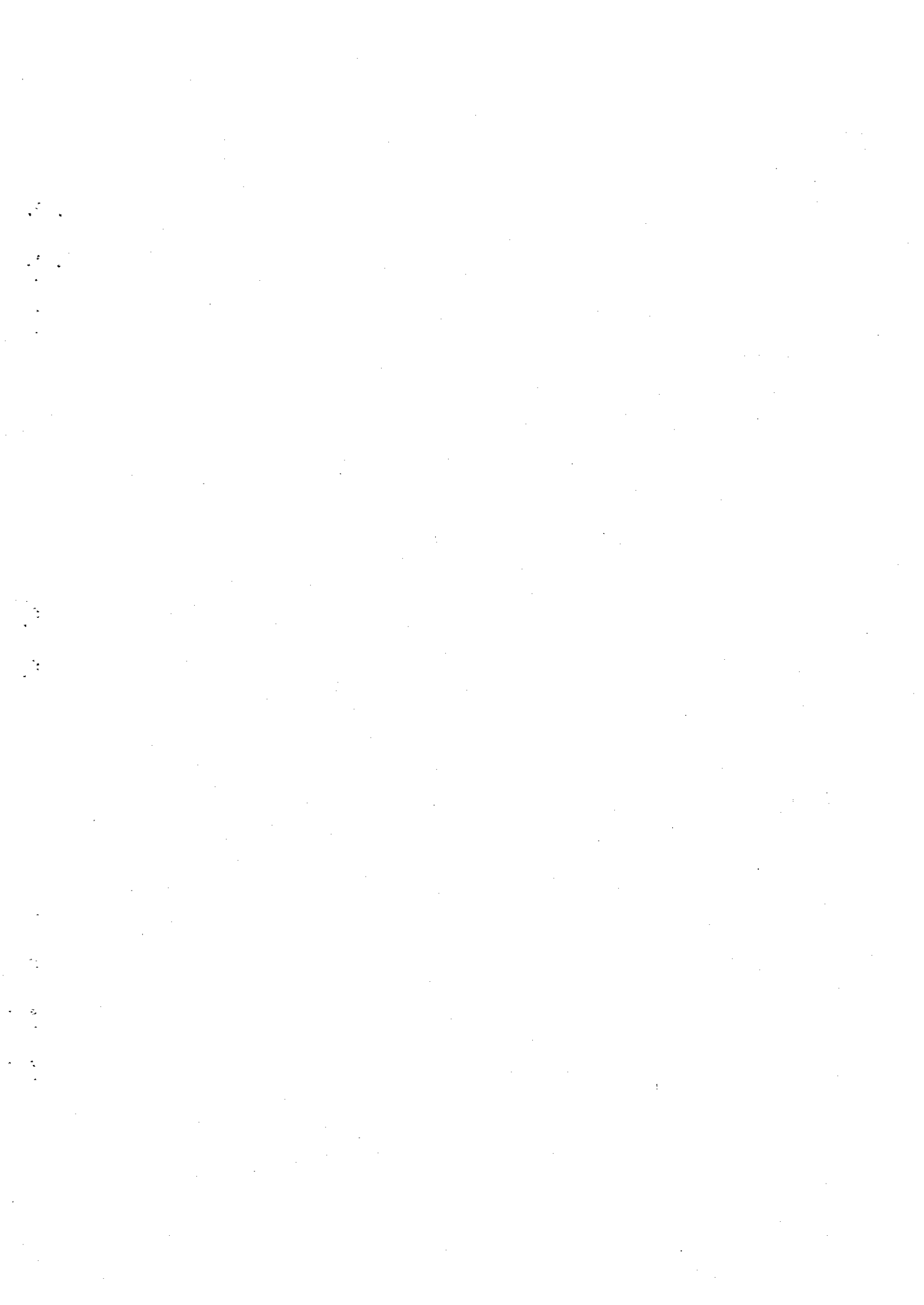

臺南市關
歲入來源

中華民國

經常門

科目				預算數			
款	項	目	節	名稱及編號	原預算數	預算增減數	合計 (1)
				合計	11,157,000	-	11,157,000
				經資門總計	11,157,000	-	11,157,000
				經常門合計	11,157,000	-	11,157,000
02				04030000000 罰款及賠償收入	15,000	-	15,000
	033			04030980000 臺南市關廟區公所	15,000	-	15,000
		01		04030980300 賠償收入	15,000	-	15,000
			01	04030980301 一般賠償收入	15,000	-	15,000
			02	04030980100 罰金罰鍰及息金	-	-	-
			01	04030980101 罰金罰鍰	-	-	-
03				05030000000 規費收入	310,000	-	310,000
	031			05030980000 臺南市關廟區公所	310,000	-	310,000
		01		05030980100 行政規費收入	310,000	-	310,000
			01	05030980101 審查費	291,000	-	291,000
			02	05030980102 證照費	19,000	-	19,000
		02		05030980300 使用規費收入	-	-	-
			01	05030980303 資料使用費	-	-	-

廟區公所
別決算表

110年度

單位:新臺幣元

決 算 數			合 計 (2)	比 較 增減數 (3)=(2)-(1)	決算數占預 算數之比率 (2)/(1)%
實現數	應收數	保留數			
10,271,877	-	-	10,271,877	-885,123	92.07%
10,271,877	-	-	10,271,877	-885,123	92.07%
10,271,877	-	-	10,271,877	-885,123	92.07%
37,471	-	-	37,471	22,471	249.81%
37,471	-	-	37,471	22,471	249.81%
37,171	-	-	37,171	22,171	247.81%
37,171	-	-	37,171	22,171	247.81%
300	-	-	300	300	-
300	-	-	300	300	-
364,494	-	-	364,494	54,494	117.58%
364,494	-	-	364,494	54,494	117.58%
358,410	-	-	358,410	48,410	115.62%
341,950	-	-	341,950	50,950	117.51%
16,460	-	-	16,460	-2,540	86.63%
6,084	-	-	6,084	6,084	-
1,284	-	-	1,284	1,284	-

臺南市關
歲入來源

中華民國

經常門

科目				預算數			
款	項	目	節	名稱及編號	原預算數	預算增減數	合計 (1)
			02	05030980306 場地設施使用費	-	-	-
04				07030000000 財產收入	53,000	-	53,000
	034			07030980000 臺南市關廟區公所	53,000	-	53,000
		01		07030980100 財產孳息	38,000	-	38,000
			01	07030980101 利息收入	10,000	-	10,000
			02	07030980103 租金收入	28,000	-	28,000
		02		07030980500 廢舊物資售價	15,000	-	15,000
			01	07030980501 廢舊物資售價	15,000	-	15,000
06				09030000000 補助及協助收入	299,000	-	299,000
	031			09030980000 臺南市關廟區公所	299,000	-	299,000
		01		09030980100 上級政府補助收入	299,000	-	299,000
			01	09030980102 計畫型補助收入	299,000	-	299,000
07				10030000000 捐獻及贈與收入	10,000,000	-	10,000,000
	014			10030980000 臺南市關廟區公所	10,000,000	-	10,000,000
		01		10030980100 捐獻收入	10,000,000	-	10,000,000

廟區公所
別決算表

110年度

單位:新臺幣元

決 算 數				比 較 增減數 (3)=(2)-(1)	決 算 數 占 預 算 數 之 比 率 (2)/(1)%
實 現 數	應 收 數	保 留 數	合 計 (2)		
4,800	-	-	4,800	4,800	-
153,018	-	-	153,018	100,018	288.71%
153,018	-	-	153,018	100,018	288.71%
108,505	-	-	108,505	70,505	285.54%
13,677	-	-	13,677	3,677	136.77%
94,828	-	-	94,828	66,828	338.67%
44,513	-	-	44,513	29,513	296.75%
44,513	-	-	44,513	29,513	296.75%
299,000	-	-	299,000	-	100%
299,000	-	-	299,000	-	100%
299,000	-	-	299,000	-	100%
299,000	-	-	299,000	-	100%
9,213,182	-	-	9,213,182	-786,818	92.13%
9,213,182	-	-	9,213,182	-786,818	92.13%
9,213,182	-	-	9,213,182	-786,818	92.13%

臺南市關
歲入來源

中華民國

經常門

科目				預算數			
款	項	目	節	名稱及編號	原預算數	預算增減數	合計 (1)
			01	10030980101 一般捐獻	10,000,000	-	10,000,000
08				12030000000 其他收入	480,000	-	480,000
	034			12030980000 臺南市關廟區公所	480,000	-	480,000
		01		12030980200 雜項收入	480,000	-	480,000
			02	12030980210 其他雜項收入	480,000	-	480,000

廟區公所
別決算表

110年度

單位:新臺幣元

決 算 數			合 計 (2)	比 較 增減數 (3)=(2)-(1)	決算數占預 算數之比率 (2)/(1)%
實現數	應收數	保留數			
9,213,182	-	-	9,213,182	-786,818	92.13%
204,712	-	-	204,712	-275,288	42.65%
204,712	-	-	204,712	-275,288	42.65%
204,712	-	-	204,712	-275,288	42.65%
204,712	-	-	204,712	-275,288	42.65%

臺南市關
歲出機關

中華民國

經資門併計

科目				預算數			
款	項	目	節	名稱及編號	原預算數	預算增減數	合計(1)
				合 計	127,477,488	-	127,477,488
03				00030000000 民政局主管	100,461,000	-	100,461,000
	032			00030980000 臺南市關廟區公所	100,461,000	-	100,461,000
				經常門合計	84,517,000	-	84,517,000
				資本門合計	15,944,000	-	15,944,000
		01		37030980100 一般行政	57,500,000	-	57,500,000
			01	37030980101 行政管理	57,500,000	-	57,500,000
				100000人事費	47,463,000	-	47,463,000
				200000業務費	10,037,000	-	10,037,000
		02		37030980800 區公所民政業務	15,070,000	-	15,070,000
			01	37030980801 民政工作	15,070,000	-	15,070,000
				100000人事費	171,000	-	171,000
				200000業務費	13,854,000	-3,000	13,851,000
				400000獎補助費	1,045,000	3,000	1,048,000
		03		37030989000 一般建築及設備	130,000	-	130,000
			01	37030989002 民政建築及設備*	130,000	-	130,000

廟區公所

別決算表

110年度

單位:新臺幣元

決 算 數				比 較 增減數 (3)=(2)-(1)	決算數 占預算 數之比 率 (2)/(1) %	說明
實現數	應付數	保留數	合 計 (2)			
122,778,289	-	-	122,778,289	-4,699,199	96.31%	
95,762,051	-	-	95,762,051	-4,698,949	95.32%	
95,762,051	-	-	95,762,051	-4,698,949	95.32%	
80,810,040	-	-	80,810,040	-3,706,960	95.61%	
14,952,011	-	-	14,952,011	-991,989	93.78%	
54,315,180	-	-	54,315,180	-3,184,820	94.46%	
54,315,180	-	-	54,315,180	-3,184,820	94.46%	
44,318,205	-	-	44,318,205	-3,144,795	93.37%	
9,996,975	-	-	9,996,975	-40,025	99.6%	
14,899,787	-	-	14,899,787	-170,213	98.87%	
14,899,787	-	-	14,899,787	-170,213	98.87%	
76,578	-	-	76,578	-94,422	44.78%	
13,776,126	-	-	13,776,126	-74,874	99.46%	預算增減數-3,000 元=經費流用-3,000 元
1,047,083	-	-	1,047,083	-917	99.91%	預算增減數3,000元 =經費流用3,000元
125,665	-	-	125,665	-4,335	96.67%	
125,665	-	-	125,665	-4,335	96.67%	

臺南市關
歲出機關

中華民國

經資門併計

科目				預算數			
款	項	目	節	名稱及編號	原預算數	預算 增減數	合計 (1)
				300000設備及投資*	130,000	-	130,000
		04		53030980800 區公所文化業務	1,678,000	-	1,678,000
			01	53030980801 文化工作	1,678,000	-	1,678,000
				200000業務費	1,678,000	-	1,678,000
		05		58030980800 區公所交通業務	9,330,000	-	9,330,000
			01	58030980801 交通工作	9,330,000	-	9,330,000
				200000業務費	9,330,000	-	9,330,000
		06		58030989000 一般建築及設備	15,814,000	-	15,814,000
			01	58030989002 交通建築及設備*	15,814,000	-	15,814,000
				300000設備及投資*	15,814,000	-	15,814,000
		07		63030980800 區公所社政業務	939,000	-	939,000
			01	63030980801 社政工作	939,000	-	939,000
				200000業務費	939,000	-	939,000
21				00700000000 統籌支撥科目	27,016,488	-	27,016,488
	001			0070a020000 公務人員退休及撫卹給付	13,718,983	-	13,718,983

廟區公所

別決算表

110年度

單位:新臺幣元

決 算 數				比 較 增減數 (3)=(2)-(1)	決算數 占預算 數之比 率 (2)/(1) %	說明
實現數	應付數	保留數	合 計 (2)			
125,665	-	-	125,665	-4,335	96.67%	
1,395,267	-	-	1,395,267	-282,733	83.15%	
1,395,267	-	-	1,395,267	-282,733	83.15%	
1,395,267	-	-	1,395,267	-282,733	83.15%	
9,260,806	-	-	9,260,806	-69,194	99.26%	
9,260,806	-	-	9,260,806	-69,194	99.26%	
9,260,806	-	-	9,260,806	-69,194	99.26%	
14,826,346	-	-	14,826,346	-987,654	93.75%	
14,826,346	-	-	14,826,346	-987,654	93.75%	
14,826,346	-	-	14,826,346	-987,654	93.75%	
939,000	-	-	939,000	-	100%	
939,000	-	-	939,000	-	100%	
939,000	-	-	939,000	-	100%	
27,016,238	-	-	27,016,238	-250	100%	
13,718,983	-	-	13,718,983	-	100%	

臺南市關

歲出機關

中華民國

經資門併計

科目				預算數			
款	項	目	節	名稱及編號	原預算數	預算增減數	合計(1)
			01	7670a020600 公務人員退休及撫卹給付	13,718,983	-	13,718,983
			01	7670a020601 公務人員退休及撫卹給付	13,718,983	-	13,718,983
				100000人事費	13,664,983	-	13,664,983
				400000獎補助費	54,000	-	54,000
	002			0070a030000 公務人員各項補助及慰問金	661,505	-	661,505
			03	8970a030400 公務人員各項補助	661,505	-	661,505
			01	8970a030401 公務人員各項補助	661,505	-	661,505
				100000人事費	661,505	-	661,505
	003			0070a040000 災害準備金	12,636,000	-	12,636,000
			01	8970a040600 災害準備金	12,636,000	-	12,636,000
			01	8970a040601 災害準備金	12,636,000	-	12,636,000
				200000業務費	100,000	-	100,000
				300000設備及投資*	12,536,000	-	12,536,000

廟區公所

別決算表

110年度

單位:新臺幣元

決 算 數				比 較 增減數 (3)=(2)-(1)	決算數 占預算 數之比 率 (2)/(1) %	說明
實現數	應付數	保留數	合 計 (2)			
13,718,983	-	-	13,718,983	-	100%	
13,718,983	-	-	13,718,983	-	100%	
13,664,983	-	-	13,664,983	-	100%	
54,000	-	-	54,000	-	100%	
661,505	-	-	661,505	-	100%	
661,505	-	-	661,505	-	100%	
661,505	-	-	661,505	-	100%	
661,505	-	-	661,505	-	100%	
12,635,750	-	-	12,635,750	-250	100%	
12,635,750	-	-	12,635,750	-250	100%	
12,635,750	-	-	12,635,750	-250	100%	
99,750	-	-	99,750	-250	99.75%	
12,536,000	-	-	12,536,000	-	100%	

以前年度歲入來

經常門

中華民國

年度別	科目名稱				以前年度轉入數		本年度減免(註銷)數	
	款	項	目	節	應收數	保留數	應收數	保留數
				無				

廟區公所

源別轉入數決算表

110年度

單位：新臺幣元

本 年 度 實 現 數		本 年 度 調 整 數		本 年 度 未 結 清 數	
應 收 數	保 留 數	應 收 數	保 留 數	應 收 數	保 留 數

臺南市關

以前年度歲出機關

經資門併計

中華民國

年度別	科目				以前年度轉入數		本年度減充(註銷)數		
	款	項	目	節	名稱	應付數	保留數	應付數	保留數
					無				

廟區公所

別轉入數決算表

110年度

單位:新臺幣元

本 年 度 實 現 數		本 年 度 調 整 數		本 年 度 未 結 清 數	
應 付 數	保 留 數	應 付 數	保 留 數	應 付 數	保 留 數

附 屬 表

臺南市關
歲出用途別

中華民國

科 目			經 常 支 出					
款	項	目 節	名稱及編號	人事費	業務費	獎補助費	債務費	小 計
01			00030000000 民政局主管	44,394,783	35,368,174	1,047,083	-	80,810,040
	001		00030980000 臺南市關廟區公所	44,394,783	35,368,174	1,047,083	-	80,810,040
		01	370309801370100 一般行政	44,318,205	9,996,975	-	-	54,315,180
		01	370309801370101 行政管理	44,318,205	9,996,975	-	-	54,315,180
		02	370309801370800 區公所民政業務	76,578	13,776,126	1,047,083	-	14,899,787
		01	370309801370801 民政工作	76,578	13,776,126	1,047,083	-	14,899,787
		03	370309801379000 一般建築及設備	-	-	-	-	-
		01	370309801379002 民政建築及設備	-	-	-	-	-
		04	530309802530800 區公所文化業務	-	1,395,267	-	-	1,395,267
		01	530309802530801 文化工作	-	1,395,267	-	-	1,395,267
		05	580309803580800 區公所交通業務	-	9,260,806	-	-	9,260,806
		01	580309803580801 交通工作	-	9,260,806	-	-	9,260,806
		06	580309803580000 一般建築及設備	-	-	-	-	-
		01	580309803580002 交通建築及設備	-	-	-	-	-
		07	630309804630800 區公所社政業務	-	939,000	-	-	939,000
		01	630309804630801 社政工作	-	939,000	-	-	939,000
			小計	44,394,783	35,368,174	1,047,083	-	80,810,040
02			00700000000 統籌支撥科目	14,326,488	99,750	54,000	-	14,480,238
	001		0070a020000 公務人員退休及撫卹給付	13,664,983	-	54,000	-	13,718,983
		01	7670a0206760600 公務人員退休及撫卹給付	13,664,983	-	54,000	-	13,718,983
		01	7670a0206760601 公務人員退休及撫卹給付	13,664,983	-	54,000	-	13,718,983
			小計	13,664,983	-	54,000	-	13,718,983
	002		0070a030000 公務人員各項補助及慰問金	661,505	-	-	-	661,505

廟區公所

科目分析表

110 年度

單位:新臺幣元

資 本 支 出					合 計
人事費	業務費	設備及投資	獎補助費	小計	
		14,952,011		14,952,011	95,762,051
		14,952,011		14,952,011	95,762,051
					54,315,180
					54,315,180
					14,899,787
					14,899,787
		125,665		125,665	125,665
		125,665		125,665	125,665
					1,395,267
					1,395,267
					9,260,806
					9,260,806
		14,826,346		14,826,346	14,826,346
		14,826,346		14,826,346	14,826,346
					939,000
					939,000
		14,952,011		14,952,011	95,762,051
		12,536,000		12,536,000	27,016,238
					13,718,983
					13,718,983
					13,718,983
					13,718,983
					661,505

臺南市關
歲出用途別

中華民國

科 目				經 常 支 出					
款	項	目	節	名稱及編號	人事費	業務費	獎補助費	債務費	小計
			01	8970a0309890400 公務人員各項補助	661,505	-	-	-	661,505
			01	8970a0309890401 公務人員各項補助	661,505	-	-	-	661,505
				小計	661,505	-	-	-	661,505
	003			0070a040000 災害準備金	-	99,750	-	-	99,750
			01	8970a0409890600 災害準備金	-	99,750	-	-	99,750
			01	8970a0409890601 災害準備金	-	99,750	-	-	99,750
				小計	-	99,750	-	-	99,750
				合 計	58,721,271	35,467,924	1,101,083	-	95,290,278

廟區公所

科目分析表

110 年度

單位:新臺幣元

資 本 支 出					合 計
人事費	業務費	設備及投資	獎補助費	小計	
					661,505
					661,505
					661,505
		12,536,000		12,536,000	12,635,750
		12,536,000		12,536,000	12,635,750
		12,536,000		12,536,000	12,635,750
		12,536,000		12,536,000	12,635,750
		27,488,011		27,488,011	122,778,289

臺南市關廟區公所
歲出用途別決算累計表

中華民國110年度

單位:新臺幣元

用途別科目名稱及編號	工作計畫科目名稱			
	行政管理	民政工作	民政建築及設備	文化工作
1000 人事費	44,318,205	76,578		
1015 法定編制人員待遇	30,421,755			
1020 約聘僱人員待遇	605,735			
1025 技工及工友待遇	795,240			
1030 獎金	7,394,540			
1035 其他給與	929,750	27,000		
1040 加班值班費	1,032,241	49,578		
1045 退休退職給付				
1050 退休離職儲金	37,824			
1055 保險	3,101,120			
2000 業務費	9,996,975	13,776,126		1,395,267
2003 教育訓練費	23,750			
2006 水電費	440,398	22,926		147,588
2009 通訊費	665,782	66,464		24,140
2018 資訊服務費	405,578			70,000
2021 其他業務租金	222,390	20,160		6,000
2024 稅捐及規費	32,188			
2027 保險費	29,140	27,332		12,207
2030 兼職費	3,048			
2033 臨時人員酬金	6,413,118			197,800
2036 按日按件計資酬金	79,500	290,500		141,400
2051 物品	556,422	1,299,224		186,270
2054 一般事務費	492,112	11,527,931		297,630
2063 房屋建築養護費	100,215			
2066 車輛及辦公器具養護費	67,843			
2069 設施及機械設備養護費	218,321	479,039		312,232
2072 國內旅費	38,950	42,550		
2078 國外旅費	1,820			
2093 特別費	206,400			
3000 設備及投資			125,665	
3015 公共建設及設施費				
3030 資訊軟硬體設備費			125,665	
4000 獎補助費		1,047,083		
4085 獎勵及慰問		1,047,083		
小計	54,315,180	14,899,787	125,665	1,395,267
合計	54,315,180	14,899,787	125,665	1,395,267

臺南市關廟區公所
歲出用途別決算累計表
中華民國110年度

單位:新臺幣元

用途別科目名稱及編號	工作計畫科目名稱			
	交通工作	交通建築及設備	社政工作	公務人員退休及撫卹 給付
1000 人事費				13,664,983
1015 法定編制人員待遇				
1020 約聘僱人員待遇				
1025 技工及工友待遇				
1030 獎金				25,200
1035 其他給與				
1040 加班值班費				
1045 退休退職給付				10,605,480
1050 退休離職儲金				3,034,303
1055 保險				
2000 業務費	9,260,806		939,000	
2003 教育訓練費				
2006 水電費	38,329		9,696	
2009 通訊費	12,852			
2018 資訊服務費				
2021 其他業務租金				
2024 稅捐及規費			38,677	
2027 保險費			17,170	
2030 兼職費				
2033 臨時人員酬金			368,604	
2036 按日按件計資酬金	657,228		3,000	
2051 物品	104,789		8,079	
2054 一般事務費	130,051		303,174	
2063 房屋建築養護費				
2066 車輛及辦公器具養護費				
2069 設施及機械設備養護費	8,245,458		178,844	
2072 國內旅費	72,099		11,756	
2078 國外旅費				
2093 特別費				
3000 設備及投資		14,826,346		
3015 公共建設及設施費		14,826,346		
3030 資訊軟硬體設備費				
4000 獎補助費				54,000
4085 獎勵及慰問				54,000
小計	9,260,806	14,826,346	939,000	13,718,983
合計	9,260,806	14,826,346	939,000	13,718,983

臺南市關廟區公所
歲出用途別決算累計表

中華民國110年度

單位:新臺幣元

用途別科目名稱及編號	工作計畫科目名稱		
	公務人員各項補助	災害準備金	合計
1000 人事費	661,505		58,721,271
1015 法定編制人員待遇			30,421,755
1020 約聘僱人員待遇			605,735
1025 技工及工友待遇			795,240
1030 獎金			7,419,740
1035 其他給與	661,505		1,618,255
1040 加班值班費			1,081,819
1045 退休退職給付			10,605,480
1050 退休離職儲金			3,072,127
1055 保險			3,101,120
2000 業務費		99,750	35,467,924
2003 教育訓練費			23,750
2006 水電費			658,937
2009 通訊費			769,238
2018 資訊服務費			475,578
2021 其他業務租金			248,550
2024 稅捐及規費			70,865
2027 保險費			85,849
2030 兼職費			3,048
2033 臨時人員酬金			6,979,522
2036 按日按件計資酬金			1,171,628
2051 物品			2,154,784
2054 一般事務費			12,750,898
2063 房屋建築養護費			100,215
2066 車輛及辦公器具養護費			67,843
2069 設施及機械設備養護費		99,750	9,533,644
2072 國內旅費			165,355
2078 國外旅費			1,820
2093 特別費			206,400
3000 設備及投資		12,536,000	27,488,011
3015 公共建設及設施費		12,536,000	27,362,346
3030 資訊軟硬體設備費			125,665
4000 獎補助費			1,101,083
4085 獎勵及慰問			1,101,083
小計	661,505	12,635,750	122,778,289
合計	661,505	12,635,750	122,778,289

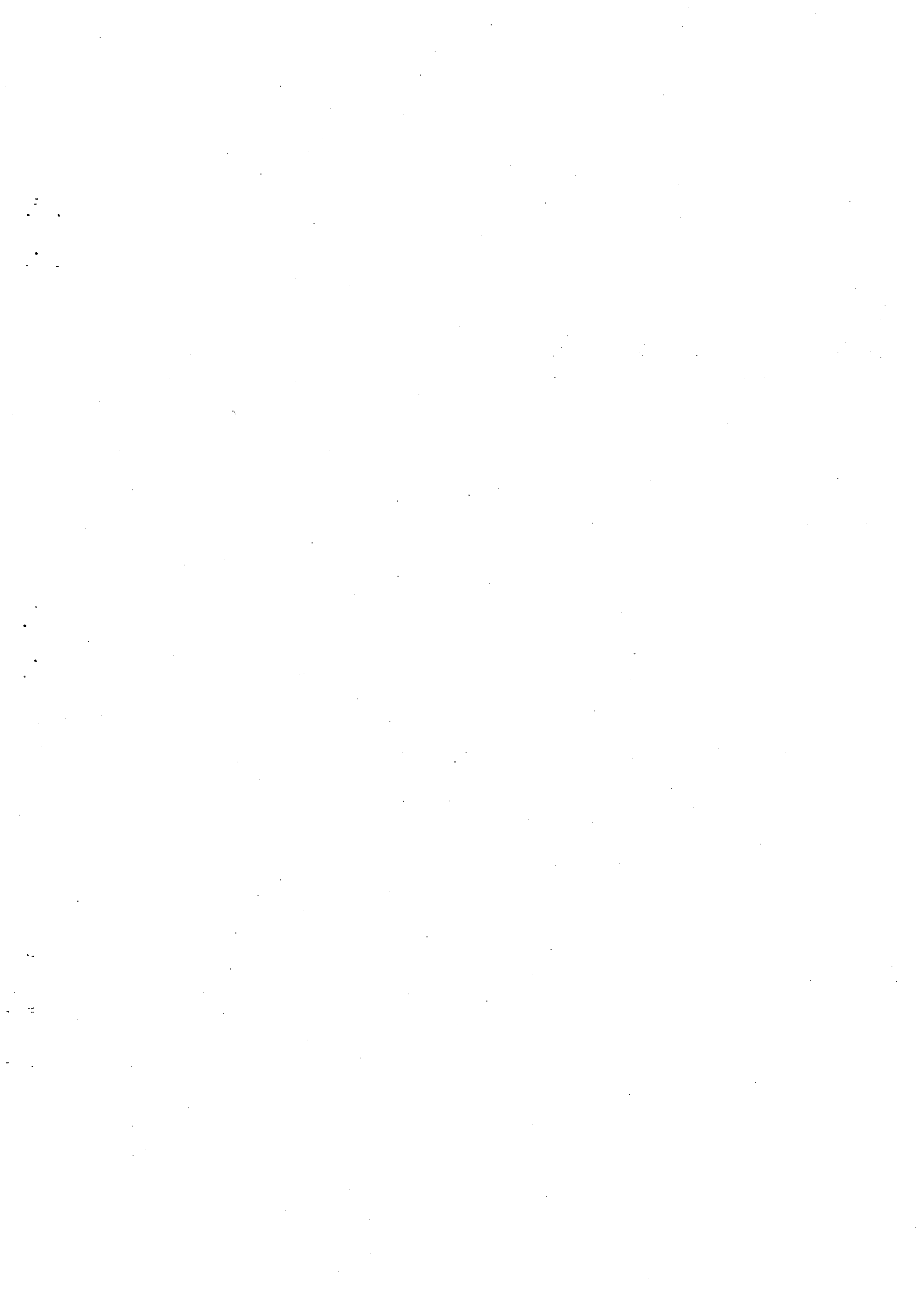

臺南市關
繳付公庫

中華民國

項 目	歲入 實現數 (1)	減項： 歲入待納庫數 (2)	加	
			以前年度 待納庫繳庫數 (3)	以 前 年 度 材 料 (4)
合計	10,271,877	0	0	0
本年度	10,271,877	0	0	0
04010100 罰金罰鍰	300	0	0	0
04030100 一般賠償收入	37,171	0	0	0
05010100 審查費	341,950	0	0	0
05010200 證照費	16,460	0	0	0
05030300 資料使用費	1,284	0	0	0
05030600 場地設施使用費	4,800	0	0	0
07010100 利息收入	13,677	0	0	0
07010300 租金收入	94,828	0	0	0
07050100 廢舊物資售價	44,513	0	0	0
09010200 計畫型補助收入	299,000	0	0	0
10010100 一般捐獻	9,213,182	0	0	0
12021000 其他雜項收入	204,712	0	0	0

廟區公所
數分析表

110年度

單位:新臺幣元

撥款於本年度繳還數		項		繳付公庫數 (9)=(1)-(2)+ (3)+(4)+(5)+ (6)+(7)+(8)
存出保證金 (5)	其他應收款 (6)	預收款 (7)	剔除經費 (8)	
0	0	0	0	10,271,877
0	0	0	0	10,271,877
0	0	0	0	300
0	0	0	0	37,171
0	0	0	0	341,950
0	0	0	0	16,460
0	0	0	0	1,284
0	0	0	0	4,800
0	0	0	0	13,677
0	0	0	0	94,828
0	0	0	0	44,513
0	0	0	0	299,000
0	0	0	0	9,213,182
0	0	0	0	204,712

臺南市關 公庫撥入

中華民國

項 目	歲出實現數 (1)	加		
		預付款 (2)	材料 (3)	存出保證金 (4)
合計	122,778,289	0	0	0
本年度	122,778,289	0	0	0
一、本年度經費	95,762,051	0	0	0
0137010100 行政管理	54,315,180	0	0	0
0137080100 民政工作	14,899,787	0	0	0
0137900200* 民政建築及設備	125,665	0	0	0
0253080100 文化工作	1,395,267	0	0	0
0358080100 交通工作	9,260,806	0	0	0
0358900200* 交通建築及設備	14,826,346	0	0	0
0463080100 社政工作	939,000	0	0	0
二、統籌科目	27,016,238	0	0	0
0676060100 公務人員退休及撫卹給付	13,718,983	0	0	0
0989040100 公務人員各項補助	661,505	0	0	0
0989060100 災害準備金	99,750	0	0	0
0989060100* 災害準備金	12,536,000	0	0	0
以前年度	0	0	0	0
一、以前年度應付(保留)數	0	0	0	0

廟區公所 數分析表

110年度

單位:新臺幣元

項		減 項			公庫撥入數 (10)=(1)+(2)+(3)+(4)+(5)+(6) +(7)-(8)-(9)	歲出應付、保留 數公庫未撥入數
退還收入(預收) 款 (5)	其他應收款 (6)	墊付數 (7)	以前年度撥款			
			於本年度實現數 (8)	墊付轉正數 (9)		
159,000	0	0	0	0	122,937,289	0
0	0	0	0	0	122,778,289	0
0	0	0	0	0	95,762,051	0
0	0	0	0	0	54,315,180	0
0	0	0	0	0	14,899,787	0
0	0	0	0	0	125,665	0
0	0	0	0	0	1,395,267	0
0	0	0	0	0	9,260,806	0
0	0	0	0	0	14,826,346	0
0	0	0	0	0	939,000	0
0	0	0	0	0	27,016,238	0
0	0	0	0	0	13,718,983	0
0	0	0	0	0	661,505	0
0	0	0	0	0	99,750	0
0	0	0	0	0	12,536,000	0
159,000	0	0	0	0	159,000	0
0	0	0	0	0	0	0

臺南市關
公庫撥入

中華民國

項 目	歲出實現數 (1)	加		
		預付款 (2)	材料 (3)	存出保證金 (4)
二、退還以前年度收入數	0	0	0	0
109年度 12021000 其他雜項收入	0	0	0	0

廟區公所 數分析表

110年度

單位:新臺幣元

項		減 項			公庫撥入數 (10)=(1)+(2)+(3)+(4)+(5)+(6)+ (7)-(8)-(9)	歲出應付、保留 數公庫未撥入數
退還收入(預收) 款 (5)	其他應收款 (6)	墊付數 (7)	以前年度撥款			
			於本年度實現數 (8)	墊付轉正數 (9)		
159,000	0	0	0	0	159,000	0
159,000	0	0	0	0	159,000	0

臺南市關廟區公所
歲入保留分析表
中華民國110年度

單位:新臺幣元

年度	科目名稱	歲 入 保 留				保留原因說明及因應改善措施
		應收數	保留數	合計	%	
	無					

臺南市關廟區公所
歲入餘絀數(或減免、註銷數)分析表

中華民國110年度

單位:新臺幣元

年度	科目名稱	餘 絀 數 (或減免、註銷數)		餘絀數(或減免、註銷數)原因說明及因應改善措施
		金額	%	
110	合計	-885,123		
	110年度經常門小計	-885,123		
	罰款及賠償收入	22,471		
	罰金罰鍰及息金	300		
	罰金罰鍰	300		強迫入學罰鍰，核實繳庫
	賠償收入	22,171		
	一般賠償收入	22,171	147.81%	讀者遺失圖書賠償，核實繳庫
	規費收入	54,494		
	行政規費收入	48,410		
	審查費	50,950	17.51%	農業使用證明、建築線指定規費、農業設施使用許可規費等，核實繳庫
	證照費	-2,540	-13.37%	土地使用分區證明規費等，核實繳庫
	使用規費收入	6,084		
	資料使用費	1,284		土地謄本、地籍圖等申請費用，核實繳庫
	場地設施使用費	4,800		活動中心場地使用，核實繳庫，核實繳庫
	財產收入	100,018		
	財產孳息	70,505		
	利息收入	3,677	36.77%	代收款、保管款專戶孳息
	租金收入	66,828	238.67%	老人文康活動中心租借日照中心租金及供電動機車電池交換場所租金等收入，核實繳庫
	廢舊物資售價	29,513		
	廢舊物資售價	29,513	196.75%	財產報廢、工程創料廢料售價等，核實繳庫
	捐獻及贈與收入	-786,818		
	捐獻收入	-786,818		
	一般捐獻	-786,818	-7.87%	收支對列，依實繳庫
	其他收入	-275,288		
	雜項收入	-275,288		
	其他雜項收入	-275,288	-57.35%	藝文班因疫情暫停開班，依實繳庫

臺南市關
歲出保留

中華民國

年度	工 作 計 畫 名 稱	歲 出 保 留			
		應 付 數	保 留 數	合 計	%
	無				

廟區公所
分析表

110年度

單位：新臺幣元

保 留 原 因 分 析				
經 資 門	類 型	金 額	保 留 原 因 說 明 及 相 關 改 善 措 施	備 註

臺南市關廟區公所

歲出賡餘數(或減免、註銷數)分析表

中華民國 110 年度

單位：新臺幣元

年度	工作計畫名稱	賡餘數 (或減免、註銷數)		經常門			資本門			備註
		金額	%	類型	金額	原因說明及相關改善措施	類型	金額	原因說明及相關改善措施	
110	合計	4,699,199	3.69%		3,707,210			991,989		
	110年度合計	4,699,199	3.69%		3,707,210			991,989		
	110年度經常門小計	3,707,210	3.74%		3,707,210			-		
	民政支出	3,355,033	4.02%		3,355,033			-		
	一般行政	3,184,820	5.54%		3,184,820			-		
	行政管理	3,184,820	5.54%	2	3,184,820			-		
	區公所民政業務	170,213	1.13%		170,213			-		
	民政工作	170,213	1.13%	1	170,213			-		
	文化支出	282,733	16.85%		282,733			-		
	區公所文化業務	282,733	16.85%		282,733			-		
	文化工作	282,733	16.85%	5	282,733			-		
	交通支出	69,194	0.74%		69,194			-		
	區公所交通業務	69,194	0.74%		69,194			-		
	交通工作	69,194	0.74%	1	69,194			-		
	其他支出	250	0.03%		250			-		
	災害準備金	250	0.25%		250			-		
	災害準備金	250	0.25%	1	250			-		
110年度資本門小計	991,989	3.48%		-			991,989			
民政支出	4,335	3.33%		-			4,335			
一般建築及設備	4,335	3.33%		-			4,335			
民政建築及設備	4,335	3.33%		-		8	4,335			
交通支出	987,654	6.25%		-			987,654			
一般建築及設備	987,654	6.25%		-			987,654			
交通建築及設備	987,654	6.25%		-		7	987,654			

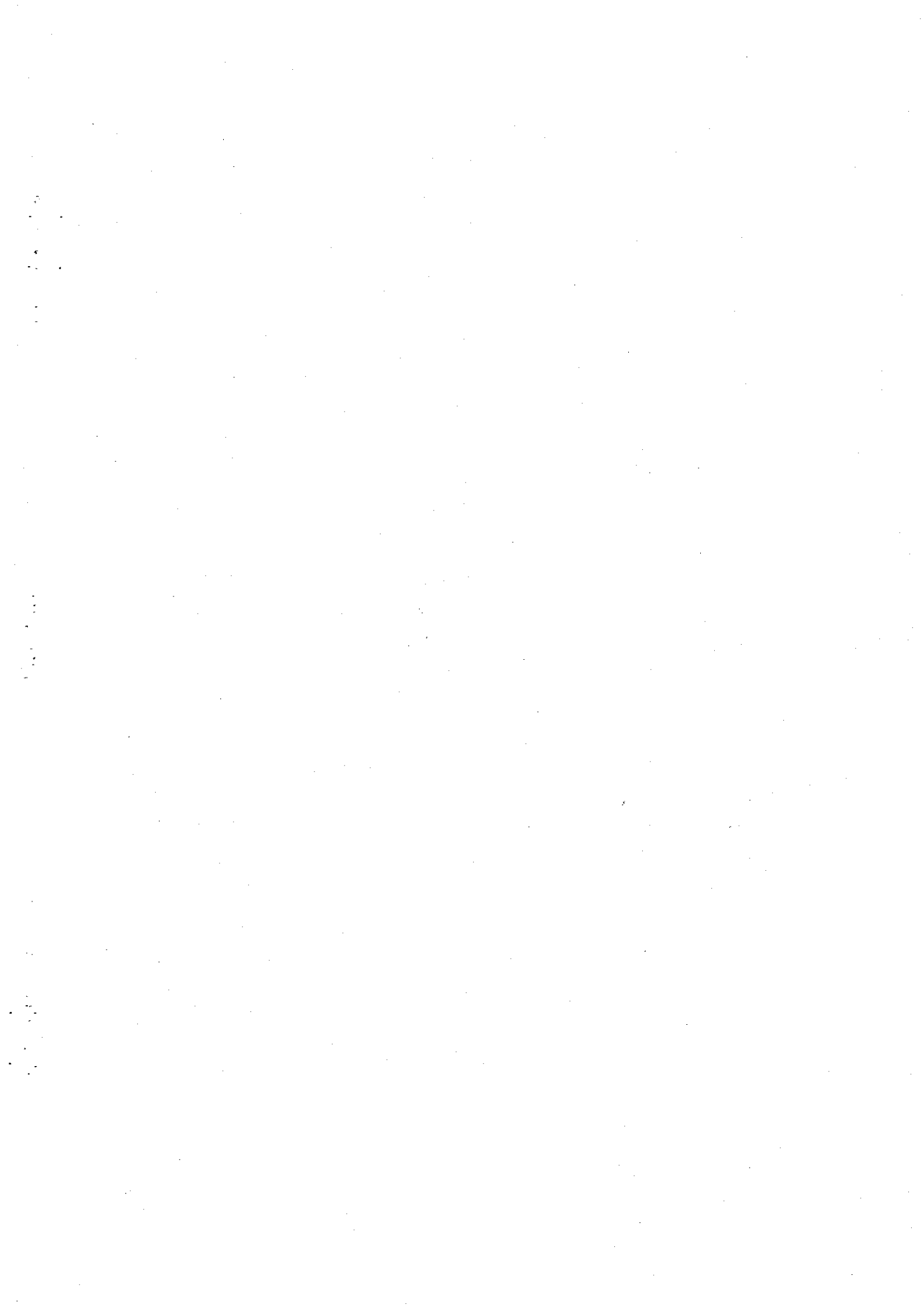

臺南市關

歲出資本支

中華民國

計畫名稱	合 計	設 備			
		土 地	房屋建築 及設備	公共建設 及設施	機械 設備
合計	14,952,011	-	-	14,826,346	-
一般建築及設備	125,665	-	-	-	-
民政建築及設備	125,665	-	-	-	-
一般建築及設備	14,826,346	-	-	14,826,346	-
交通建築及設備	14,826,346	-	-	14,826,346	-
小計	14,952,011	-	-	14,826,346	-

廟區公所

出分析表

110年度

單位:新臺幣元

及 投 資					其他 資本 支出
運輸 設備	資訊軟硬 體設備	雜項 設備	權 利	投 資	
-	125,665	-	-	-	-
-	125,665	-	-	-	-
-	125,665	-	-	-	-
-	-	-	-	-	-
-	-	-	-	-	-
-	125,665	-	-	-	-

臺南市關

歲出資本支

中華民國

計畫名稱	合 計	設 備			
		土 地	房屋建築 及設備	公共建設 及設施	機械 設備
合計	12,536,000	-	-	12,536,000	-
災害準備金	12,536,000	-	-	12,536,000	-
災害準備金	12,536,000	-	-	12,536,000	-
小計	12,536,000	-	-	12,536,000	-

廟區公所

出分析表

110年度

單位:新臺幣元

及 投 資					其他 資本 支出
運輸 設備	資訊軟硬 體設備	雜項 設備	權 利	投 資	
-	-	-	-	-	-
-	-	-	-	-	-
-	-	-	-	-	-
-	-	-	-	-	-

臺南市關廟區公所

人事費明細表

中華民國110年度

單位:新臺幣元

人事費別	預 算 數			決算數 (2)	比較增減數		員 工 人 數		說 明
	原 預 算 數	預算增減數	合 計 (1)		金 額 (3)=(2)-(1)	%	預計數	實有數	
一、法定編制人員待遇	34,716,090	-	34,716,090	30,421,755	-4,294,335	-12.37%	47	44	法定編制人員職員44名
二、約聘僱人員待遇				605,735	605,735	0.0%	0	3	職務代理3人
三、技工及工友待遇	1,180,192	-	1,180,192	795,240	-384,952	-32.62%	3	2	技工1名、工友1名
四、獎金	6,414,791	-	6,414,791	7,394,540	979,749	15.27%			
五、其他給與	779,000	-	779,000	956,750	177,750	22.82%			
六、加班值班費	1,076,491	-	1,076,491	1,081,819	5,328	0.49%			
七、退休離職儲金				37,824	37,824	0.0%			
八、保險	3,467,436	-	3,467,436	3,101,120	-366,316	-10.56%			
合 計	47,634,000	-	47,634,000	44,394,783	-3,239,217	-6.8%	50	49	

臺南市關廟區公所
歲出剔除經費明細表
中華民國110年度

單位：新臺幣元

年度	科目			審定剔除數	實收數		應收數	備註
	款	項	目		名稱	納庫數		
				無				

臺南市關廟區公所
統籌支撥科目支出明細表
中華民國110年度

單位:新臺幣元

項目	補助款				退休及撫卹金			
	實現數	應付數	保留數	合計	實現數	應付數	保留數	合計
合計					13,718,983			13,718,983
公務人員退休及撫卹 給付					13,718,983			13,718,983
公務人員各項補助及 慰問金								
災害準備金								

臺南市關廟區公所
統籌支撥科目支出明細表

中華民國110年度

單位：新臺幣元

項目	補助及慰問金				準備金			
	實現數	應付數	保留數	合計	實現數	應付數	保留數	合計
合計	661,505			661,505	12,635,750			12,635,750
公務人員退休及撫卹 給付								
公務人員各項補助及 慰問金	661,505			661,505				
災害準備金					12,635,750			12,635,750

臺南市關廟區公所
中央補助款代收代付明細表
 中華民國 110 年度

單位：新臺幣元

補助機關	計畫 項目	補助金額		累計執行數			待執行數 (3)	補助餘數 (4)=(1)-(2)-(3)	核定文號	備註
		核定數 (1)	累計撥入數	實現數	應付數	合計 (2)				
無										

臺南市關

補助及捐助

中華民國

計畫名稱	補助			小計
	政府機關之補助	對下級政府之補助	對特種基金之補助	
合計				
區公所民政業務				
民政工作				
小計				

廟區公所

經費報告表

110年度

單位:新臺幣元

捐 助				合 計	說 明
對 國 內 團 體 之 捐 助	對 家 庭 及 個 人 之 捐 助	對 外 之 捐 助	小 計		
-	1,047,083	-	1,047,083	1,047,083	
-	1,047,083	-	1,047,083	1,047,083	
-	1,047,083	-	1,047,083	1,047,083	
-	1,047,083	-	1,047,083	1,047,083	

臺南市關

補助及捐助

中華民國

計畫名稱	補助			
	政府機關 間之補助	對下級政府 之補助	對特種基金 之補助	小計
合計	-	-	-	-
公務人員退休及撫卹給付	-	-	-	-
公務人員退休及撫卹給付	-	-	-	-
小計	-	-	-	-

廟區公所

經費報告表

110年度

單位:新臺幣元

捐 助				合 計	說 明
對 國 內 團 體 之 捐 助	對 家 庭 及 個 人 之 捐 助	對 外 之 捐 助	小 計		
	54,000	-	54,000	54,000	
	54,000	-	54,000	54,000	
	54,000	-	54,000	54,000	
	54,000	-	54,000	54,000	

臺南市關

補、捐(獎)助其他政府機

中華民國

受補、捐(獎)助單位名稱	補、捐(獎)助計畫名稱	列支科目名稱	補、捐(獎)助金額				
			預算數 (1)	決算數			預決算 比較增 減數 (3)=(1) -(2)
				已撥數	未撥數	合計(2)	
一. 補助其他政府機關							
1. 政府機關間							
2. 地方政府							
二. 對特種基金之補助							
三. 社會保險負擔							
四. 對公保軍保退撫基金之補助及挹注							
五. 公費就養及醫療補助							
六. 對國內團體之捐助							
1. 財團法人							
(1) 基金捐助							
(2) 計畫捐助							
2. 其他團體							
七. 對外之捐助							
八. 獎助							
1. 對私校之獎助							
2. 對學生之獎助							
3. 社會福利津貼及濟助							
4. 差額補貼							
5. 損失及賠償							
6. 獎勵及慰問							
鄰長	110年鄰長工作慰勞金	民政工作	1,048,000	1,047,083	0	1,047,083	917
退休人員	110年度退休人員及撫卹人員退休金及三節慰問金	公務人員退休及撫卹給付	54,000	54,000	0	54,000	0
小計			1,102,000	1,101,083	0	1,101,083	917
7. 其他補助及捐助							
合計			1,102,000	1,101,083	0	1,101,083	917

廟區公所

關或團體個人經費報告表

110年度

單位：新臺幣元

計畫執行情形		是 受 單	否 位	納 補 預	入 助 算	計畫完成結餘款		備 註
已完成	未完成					金額	收回繳庫 日期	
V								依據預算編列等規定核支
V								依據「退休人員照護事項」辦理

臺南市關
委託辦理計畫(事)
 中華民國

年度別	接受委託單位 或個人名稱	委託辦理事項	合約 金額	訂約 日期	完成 時間		本期	
					預定	實際	科目	實現數
		無						

廟區公所

項) 經費報告表

110年度

單位：新臺幣元

執行數			按政府採購法辦理		委託辦理事項類別(請勾選)			報告		評審		委託事項(報告)處理			備註
金額			是	否	委託研究計畫		其他託項 其委事	有	無	有	無	存參	納入計畫實施	其他	
應付數	保留數	合計			行政及政策類	科學技術類									

臺南市關
出國計畫執行

中華民國

經費來源					出國類別	出國計畫名稱及內容簡述
年度別	工作計畫	用途別科目 (二級)	預算(保留)金額	決算金額 (含保留數)		
	無					

廟區公所 情形報告表

110年度

單位：新臺幣元

起訖日期	地點		出國人員		報告提出日期			報告建議採納情形				備註
	國家	城市	服務單位 (部門)及職稱	姓名	年	月	日	建議 項數	已採 行 項數	未採 行 項數	研議 中 項數	

臺南市關
赴大陸地區計畫

中華民國

經費來源					赴大陸地區類別	工作內容簡述
年度別	工作計畫	用途別科目 (二級)	預算(保留)金額	決算金額 (含保留數)		
	無					

廟區公所

執行情形報告表

110年度

單位：新臺幣元

起訖日期	地點		赴大陸地區人員		報告提出日期			報告建議採納情形				備註
	省(自治區、直轄市或特別行政區)	城市	服務單位(部門)及職稱	姓名	年	月	日	建議項數	已採行項數	未採行項數	研議中項數	

臺南市關廟區公所
重大計畫執行績效報告表

中華民國 110 年度

單位：新臺幣元

計畫名稱	計畫總金額	截至本年度已編列預算數	可支用預算數			執行數	執行數占可支用預算數百分比%	執行未達80%之原因及其改進措施	實際決標日期	實際決標金額	預定進度%	實際進度%
			以前年度	本年度	合計							
無												

臺南市關廟區公所
調整年度預算支應災害防救經費報告表

中華民國110年12月31日

單位:新臺幣元

動支原因	移 緩 濟 急 經 費 來 源			截 至 本 年 度 止 支 用 情 形				使 用 說 明	備 註
	年度	預算科目	金 額 (5)=(1)+(2)+(3) +(4)	實 支 數 (1)	應 付 數 (2)	保 留 數 (3)	賸餘數(含減免 或註銷數) (4)		
防疫	110	行政管理	107,261	107,261	0	0	0	新冠肺炎防疫用額溫槍、酒精面罩、護目鏡及自動酒精消毒器、身分證掃描器、防疫用透明壓克力板、防疫用透明膠布及其地辦公室設備無線網卡、電源佈點及備用網路佈線等 新冠肺炎防疫宣導用布條、防疫用輕便雨衣及防疫用透明膠布等 新冠肺炎防疫用酒精等	
防疫	110	民政工作	22,800	22,800	0	0	0		
防疫	110	文化工作	960	960	0	0	0		
		小計	131,021	131,021					
		合計	131,021	131,021					

臺南市關

歲出按職能及經

中華民國

職能別分類	經濟性分類											
	經常支出											投資及增資
	受僱人員報酬	商購品買及支勞務出	債務利息	土地租金支出	經常移轉				經常支出合計	對營業基金	對非營業特種基金	對民間企業
對企業					對非家庭利及民間機構	對政府	對國外					
總計	66,896	27,293				1,101			95,290			
01一般公共事務	51,202	16,966				1,047			69,215			
02防衛												
03公共秩序與安全												
04教育	455								455			
05保健												
06社會安全與福利	14,243	567				54			14,864			
07住宅及社區服務												
08娛樂、文化與宗教	339	1,056							1,395			
09燃料與能源												
10農、林、漁、牧業												
11礦業、製造業及營造業												
12運輸及通信	657	8,604							9,261			
13其他經濟服務												
14環境保護												
15其他支出		100							100			

廟區公所

濟性綜合分類表

110年度

單位：新臺幣千元

資 本 支 出													資 本 支 出 合 計	總 計
資 本 移 轉				土 地 購 入	無 形 資 產 購 入	固 定 資 本 形 成								
對 企 業	對 非 家 庭 利 及 民 間 機 構	對 政 府	對 國 外			住 宅	非 住 宅 房 屋	營 建 工 程	運 輸 工 具	資 訊 軟 體	機 器 及 其 他 設 備	土 地 改 良		
								27,362			126		27,488	122,778
											126		126	69,341
														455
														14,864
														1,395
								14,826					14,826	24,087
								12,536					12,536	12,636

臺南市關
對各部門捐助財團

中華民國

被捐助財團法人名稱	基金規模		政府捐助基金金額		政府捐助基			
	期末基金總額	創立基金總額	累計捐助	原始捐助	本年度			
					捐助金額	委辦金額	合計	占年度收入比率
無								

廟區公所

法人之效益評估表

110年度

單位：新臺幣元；%

金以外金額				累計政府捐助基金 金額占期末基金總額 比率	創立政府原捐基金占 金額占創立基金總額 比率	最近二年度收支及營運結果						目的事業主管機關對 捐助之效益評估
上年度						本年度			上年度			
捐助金額	委辦金額	合計	占年度收入比率			收入	支出	餘絀	收入	支出	餘絀	

臺南市關廟區公所

促進民間參與公共建設案件涉及政府未來年度負擔經費明細表

中華民國110年12月31日

單位：新臺幣元

機關名稱	契約事項					備註
	項 目	主辦機關	契約內容	期 間	金 額	
無						

臺南市關廟區公所

因擔保、保證或契約可能造成未來會計年度支出明細表

中華民國110年12月31日

單位：新臺幣元

機關名稱	擔保、保證或契約事項				備註
	項目	關係機構	發生條件	金額	
無					

- 說明：1. 「機關名稱」欄，係填列為擔保、保證或契約行為之政府機關名稱。
2. 本表所稱擔保、保證或契約事項，係指各機關依照「政府發展經濟社會向國外借款及保證條例」、「政府對民營重大經濟基本建設事業借款保證監督辦法」及「獎勵民間參與交通建設條例」規定，以公庫或相關機關為保證人，擔負各機關或公私企業向國內外借款或交通建設、營運保證責任等事項。
3. 擔保、保證或契約事項，其內容包括(1)項目，如高鐵之最低營收保證、某種貸款之連帶付款保證等；(2)關係機構，係指受保證之直接受益對象，最少為一個，惟如擔保借款行為則可能有兩個；(3)發生條件，即說明政府或有事項如發生實際債務之設定條件；(4)保證金額，係指截至報表日之已承諾保證金額，以新臺幣表示（各項目係獨立表達而不由機關予以加總），至如金額未能合理估算，或以外幣承諾，則於備註欄說明其無法估計之原因及該外幣數額與對新臺幣之折合率。

會 計 表

臺南市關廟區公所

平衡表

中華民國110年12月31日

單位：新臺幣元

科 目 名 稱	本 年 度	上 年 度	科 目 名 稱	本 年 度	上 年 度
資產	4,767,279,773	4,689,191,630	負債	23,591,177	21,739,416
流動資產	23,591,177	21,580,416	流動負債	13,908,787	12,655,648
專戶存款	23,591,177	21,580,416	應付代收款	13,908,787	12,496,648
固定資產	4,743,688,596	4,667,611,214	預收款	0	159,000
土地	4,670,587,966	4,600,160,032	其他負債	9,682,390	9,083,768
土地改良物	30,799,056	25,428,595	存入保證金	8,669,097	8,138,236
累計折舊—土地改良物	-6,463,596	-4,715,840	應付保管款	1,013,293	945,532
房屋建築及設備	58,946,334	58,083,494	淨資產	4,743,688,596	4,667,452,214
累計折舊—房屋建築及設備	-21,671,551	-20,235,594	資產負債淨額	4,743,688,596	4,667,452,214
機械及設備	10,103,051	10,235,723	資產負債淨額	4,743,688,596	4,667,452,214
累計折舊—機械及設備	-7,868,951	-7,593,917			
交通及運輸設備	6,865,736	6,723,715			
累計折舊—交通及運輸設備	-4,941,083	-4,743,469			
雜項設備	11,152,767	7,480,438			
累計折舊—雜項設備	-3,821,133	-3,211,965			
合 計	4,767,279,773	4,689,191,630	合 計	4,767,279,773	4,689,191,630
附 註			附 註		
保管有價證券	-	-	應付保管有價證券	-	-
保管品	-	-	應付保管品	-	-
保證品	1,580,000	1,638,736	應付保證品	1,580,000	1,638,736
債權憑證	-	-			
待抵銷債權憑證	-	-			

臺南市關廟區公所

收入支出表

中華民國110年度

單位：新臺幣元

科 目 名 稱	金 額	
	小 計	合 計
收入	-	133,209,166
公庫撥入數	122,937,289	-
罰款及賠償收入	37,471	-
規費收入	364,494	-
財產收益	153,018	-
補助及協助收入	299,000	-
捐獻及贈與收入	9,213,182	-
其他收入	204,712	-
支出	-	137,927,675
繳付公庫數	10,271,877	-
人事支出	58,721,271	-
業務支出	62,801,270	-
獎補助支出	1,101,083	-
財產損失	7,667	-
折舊、折耗及攤銷	5,024,507	-
收支餘絀	-	-4,718,509

臺南市關廟區公所
平衡表科目明細表
中華民國110年12月31日

單位：新臺幣元

日期			摘要	金額		備註
年	月	日		小計	合計	
			110103專戶存款	-	23,591,177	
			140101土地	-	4,670,587,966	
			140201土地改良物	-	30,799,056	
			140202累計折舊—土地改良物	-	-6,463,596	
			140401房屋建築及設備	-	58,946,334	
			140402累計折舊—房屋建築及設備	-	-21,671,551	
			140501機械及設備	-	10,103,051	
			140502累計折舊—機械及設備	-	-7,868,951	
			140601交通及運輸設備	-	6,865,736	
			140602累計折舊—交通及運輸設備	-	-4,941,083	
			140701雜項設備	-	11,152,767	
			140702累計折舊—雜項設備	-	-3,821,133	
			190301保證品	-	1,580,000	
			210302應付代收款	-	13,908,787	
			210302101公保	106,533	-	
			210302102勞保	224,220	-	
			210302103健保(公)	615,540	-	
			210302104退撫金	384,763	-	
			210302105勞退基金	136,538	-	
			210302107所得稅	2,724	-	
			210302109二代健保(補充保費)	29,154	-	
			210302112健保(勞)	176,648	-	
			210302201里鄰長健保費	166,614	-	
			210302308其他捐款	20,000	-	
			210302309防疫經費	153,660	-	
			210302312安心即時上工計畫(中央補助款)	135,751	-	
			210302901代轉發經費	31,350	-	
			210302902工程違約罰款及工程廢料回收	102,150	-	
			210302904代扣繳專戶	2,523	-	
			210302999代辦經費	11,620,619	-	
			280301存入保證金	-	8,669,097	
			280301002履約保證金	2,832,409	-	
			280301003工程保固金	5,836,688	-	
			280401應付保管款	-	1,013,293	
			280401001約僱人員退職金(公提)	506,746	-	
			280401002約僱人員退職金(自提)	506,547	-	
			290301應付保證品	-	1,580,000	
			310101資產負債淨額	-	4,743,688,596	

臺南市關廟區公所
長期投資、固定資產、遞耗資產及無形資產變動表

中華民國110年度

單位：新臺幣元

科 目	取得成本 (1)	以前年度累計折舊(耗)/長期投資評價 (2)	本年度成本變動		本年度累計折舊(耗)/長期投資評價變動數 (5)	期末帳面金額 (6)=(1)+(2)+(3)-(4)+(5)
			增加數 (3)	減少數 (4)		
長期投資	0	0	0	0	0	0
土地	4,600,160,032	0	100,958,510	30,530,576	0	4,670,587,966
土地改良物	25,428,595	-4,715,840	5,370,461	0	-1,747,756	24,335,460
房屋建築及設備	58,083,494	-20,235,594	862,840	0	-1,435,957	37,274,783
機械及設備	10,235,725	-7,593,917	357,648	490,322	-275,034	2,234,100
交通及運輸設備	6,723,715	-4,743,469	395,334	253,313	-197,614	1,924,653
雜項設備	7,480,438	-3,211,965	3,712,329	40,000	-609,168	7,331,634
收藏品及傳承資產	0	0	0	0	0	0
權利	0	0	0	0	0	0
小 計	4,708,111,999	-40,500,785	111,657,122	31,314,211	-4,265,529	4,743,688,596
租賃資產	0	0	0	0	0	0
租賃權益改良	0	0	0	0	0	0
購建中固定資產	0	0	0	0	0	0
遞耗資產	0	0	0	0	0	0
電腦軟體	0	0	0	0	0	0
發展中之無形資產	0	0	0	0	0	0
其他無形資產	0	0	0	0	0	0
什項資產	0	0	0	0	0	0
小 計	0	0	0	0	0	0
合 計	4,708,111,999	-40,500,785	111,657,122	31,314,211	-4,265,529	4,743,688,596

備註：

一、本年度資本資產成本變動增加數111,657,122=預算採購增加數154,665元+其他依財產規制移入、受贈或土地依公告地價申報增值等增加數111,502,457元。

二、設備及投資預算執行增加數27,488,011元=本年度預算執行金額27,488,011元。

三、預算採購增加數154,665元與設備及投資預算執行增加數27,488,011元之差異27,333,346元係：

(一)辦理道路路面改善與養護等工程，因屬設施維修不具經濟效益，不列財產帳27,333,346元。

四、其他依財產規制移入、受贈等增加數111,502,457元係：

(一)代辦經費購置財產1,082,440元

(二)土地補登記及依公告地價申報增值29,176,682元。

(三)市立圖書館補撥107-109年圖書一批2,104,008元。

(四)農業局、公共運輸處移撥土地及辦公房屋54,833,511元。

(五)財產撥入增加數6,477,669元。

(六)土地分割增加數17,811,157元。

(七)以業務費購置物品16,990元誤植為財產增加，已更正並辦理財產減帳

臺南市關廟區公所

長期投資明細表

中華民國110年12月31日

單位：新臺幣元

科目及投資事業名稱	投資成本	評價調整	合計	股數	備註
一、採權益法之投資	無				
(一)公營事業					
(二)作業基金					
(三)民營企業					
(四)其他					
二、其他長期投資					
(一)民營企業					
(二)其他					

臺南市關廟區公所
應付租賃款及其他長期負債變動表
中華民國110年度

單位：新臺幣元

項目	期初帳面金額 (1)	本年度增加數 (2)	本年度減少數 (3)	期末帳面金額 (4)=(1)+(2)-(3)
一、應付租賃款	無			
二、其他長期負債	無			

臺南市關廟區公所
應付債券及長期借款變動表
中華民國110年度

單位：新臺幣元

項目	舉債數 (1)	未攤銷溢 (折)價值 (2)	本年度增加數		本年度減少數		本年度攤銷 數(7)	期末帳面金額 (8)=(1)+(2)+(3) +(4)-(5)- (6)+(7)
			舉債數(3)	溢(折)價 (4)	舉債數 (5)	溢(折)價 (6)		
一、公債	無							
二、借款	無							

參 考 表

臺南市關廟區公所
決算與會計收支對照表
中華民國110年度

單位：新臺幣元

預算項目	決算數	調整數	會計收支	會計科目
歲入	10,271,877	122,937,289	133,209,166	收入
		122,937,289	122,937,289	公庫撥入數
稅課收入				稅課收入
罰款及賠償收入	37,471		37,471	罰款及賠償收入
規費收入	364,494		364,494	規費收入
財產收入	153,018		153,018	財產收益
營業盈餘及事業收入				投資收益
補助及協助收入	299,000		299,000	補助及協助收入
捐獻及贈與收入	9,213,182		9,213,182	捐獻及贈與收入
工程受益費收入				工程受益費收入
自治稅捐收入				自治稅捐收入
其他收入	204,712		204,712	其他收入
歲出	122,778,289	15,149,386	137,927,675	支出
		10,271,877	10,271,877	繳付公庫數
人事費	58,721,271		58,721,271	人事支出
業務費	35,467,924	27,333,346	62,801,270	業務支出
獎補助費	1,101,083		1,101,083	獎補助支出
設備及投資	27,488,011	-27,488,011		
		7,667	7,667	財產損失
				投資損失
債務費				利息費用及手續費
		5,024,507	5,024,507	折舊、折耗及攤銷
				其他支出
歲計餘絀	-112,506,412	107,787,903	-4,718,509	收支餘絀
備註：				
1. 公庫撥入數122,937,289元及繳付公庫數10,271,877元，係供機關核對與公庫間之現金收付情形，未編列預算，致產生差異				
2. 會計收支欄折舊、折耗及攤銷5,024,507元，係採用權責發生基礎所產生，未編列預算，致產生差異				
3. 財產報廢損失7,667元因未編列預算，致產生差異				
4. 設備及投資27,488,011元，其中154,665元列財產，27,333,346元係設施維修列業務支出。				

臺南市關廟區公所

現金出納表

中華民國110年度

單位：新臺幣元

項 目 及 摘 要	金 額
收項	
一、上期結存	21,580,416
(一) 專戶存款	21,580,416
(二) 各機關現金	
(三) 各機關現金-在途現金	
二、本期收入	210,983,644
(一) 本年度歲入	10,271,877
1. 實現數	10,271,877
(1) 減少資產(長期投資、固定資產、遞耗資產、無形資產)	
(2) 其他	10,271,877
2. 應收數	
(1) 減少資產(長期投資、固定資產、遞耗資產、無形資產)	
(2) 其他	
3. 保留數	
(二) 歲入應收數	
1. 以前年度轉入實現數	
2. 以前年度轉入註銷數	
3. 以前年度轉入調整數(一)	
4. 審修淨(增)減數	
5. 本年度新增應收數(一)	
(三) 歲入保留數	
1. 以前年度轉入實現數	
(1) 減少資產(長期投資、固定資產、遞耗資產、無形資產)	
(2) 其他	
2. 以前年度轉入註銷數	
3. 以前年度轉入調整數	
4. 審修淨(增)減數	
5. 本年度新增保留數(一)	
(四) 應收稅款淨(增)減數	
(五) 應收帳款淨(增)減數—扣除歲入應收數	
(六) 應收剔除經費淨(增)減數	
(七) 其他應收款淨(增)減數	
1. 本年度歲出賸餘已撥待繳庫數(一)	
2. 以前年度應付及保留數已撥註銷待繳庫數(一)	
3. 以前年度歲出賸餘繳庫數	
4. 註銷以前年度歲出賸餘待繳庫數	
5. 審修增列以前年度歲出賸餘待繳庫數(一)	
(八) 應付代收款淨增(減)數	1,412,139
(九) 其他應付款淨增(減)數—扣除106(含)年度以前歲出保留數	
(十) 預收款淨增(減)數	-159,000
(十一) 預收其他基金款淨增(減)數	

臺南市關廟區公所

現金出納表

中華民國110年度

單位：新臺幣元

項 目 及 摘 要	金 額
(十二) 預收其他政府款淨增(減)數	
(十三) 其他流動負債淨增(減)數	
(十四) 應付租賃款淨增(減)數—扣除以公庫撥入數償還數	
(十五) 遞延收入淨增(減)數	
(十六) 存入保證金淨增(減)數	530,861
(十七) 應付保管款淨增(減)數	67,761
(十八) 暫收款淨增(減)數	
(十九) 公庫撥入數	122,937,289
1. 本年度歲出撥款	122,778,289
2. 以前年度歲出撥款	
3. 退還以前年度歲入繳庫款	
4. 退還以前年度預收繳庫款	159,000
5. 收回以前年度歲出撥款(—)	
6. 墊付款	
(二十) 資產負債淨額淨增(減)數	75,922,717
1. 審修淨增(減)列以前年度歲入實現數	
2. 審修淨減(增)列以前年度歲出實現數	
3. 審修淨增(減)列以前年度歲入應收數	
4. 審修淨減(增)列以前年度歲出應付數	
5. 審修淨增(減)列以前年度歲入保留數	
6. 審修淨減(增)列以前年度歲出保留數	
7. 審修增列應收剔除經費	
8. 配合特種基金審修項目調整長期投資	
9. 退還以前年度歲入繳庫數(—)	
10. 增列以前年度歲入待收繳數	
11. 註銷以前年度歲入待收繳數(—)	
12. 註銷以前年度歲入應收數(—)	
13. 註銷以前年度歲入保留數(—)	
14. 註銷以前年度歲出應付數	
15. 註銷以前年度歲出保留數	
16. 註銷以前年度已撥款數(—)	
17. 註銷應收剔除經費(—)	
18. 註銷材料(—)	
19. 註銷存出保證金(—)	
20. 補列材料	
21. 補列存出保證金	
22. 墊付各項支出及其轉正數	
23. 未涉公庫撥入數、繳付公庫數、應收(付)帳款之項目	75,922,717
(1) 財產交易利益(損失)	-7,667
(2) 投資利益(損失)	
(3) 捐獻及贈與收入、其他收入	

臺南市關廟區公所

現金出納表

中華民國110年度

單位：新臺幣元

項 目 及 摘 要	金 額
(4) 其他利息(-)	
(5) 折舊、折耗及攤銷(-)	-5,024,507
(6) 其他影響非流動資產之項目	80,954,891
收 項 總 計	232,564,060
付項	
一、本期支出	208,972,883
(一) 本年度歲出	122,778,289
1. 實現數	122,778,289
(1) 取得資產(長期投資、固定資產、遞耗資產、無形資產)	154,665
(2) 償還租賃款、負債準備、其他長期負債	
(3) 其他	122,623,624
2. 應付數	
(1) 取得資產(長期投資、固定資產、遞耗資產、無形資產)	
(2) 其他	
3. 保留數	
(二) 歲出應付數	
1. 以前年度轉入實現數	
2. 以前年度轉入註銷數	
3. 以前年度轉入調整數(-)	
(1) 取得資產(長期投資、固定資產、遞耗資產、無形資產)	
(2) 其他	
4. 審修淨(增)減數	
5. 本年度新增應付數(-)	
(三) 歲出保留數	
1. 以前年度轉入實現數	
(1) 取得資產(長期投資、固定資產、遞耗資產、無形資產)	
(2) 其他	
2. 以前年度轉入註銷數	
3. 以前年度轉入調整數	
4. 審修淨(增)減數	
5. 本年度新增保留數(-)	
(四) 材料淨增(減)數	
(五) 預付款淨增(減)數	
(六) 預付其他基金款淨增(減)數	
(七) 預付其他政府款淨增(減)數	
(八) 抵繳收入實物淨增(減)數	
(九) 長期投資淨增(減)數—扣除因公庫撥入數/繳付公庫數/應收(付)帳款增(減)之長期投資	
(十) 固定資產淨增(減)數—扣除因公庫撥入數/繳付公庫數/應收(付)帳款增(減)之固定資產	75,922,717

臺南市關廟區公所

現金出納表

中華民國110年度

單位：新臺幣元

項 目 及 摘 要	金 額
(十一) 遞耗資產淨增(減)數--扣除因公庫撥入數/繳付公庫數/應收(付)帳款增(減)之遞耗資產	
(十二) 無形資產淨增(減)數--扣除因公庫撥入數/繳付公庫數/應收(付)帳款增(減)之無形資產	
(十三) 長期投資、固定資產、遞耗資產、無形資產淨增(減)數--墊付數及其轉正數	
(十四) 長期投資(採權益法)淨增(減)數--審修淨減(增)列以前年度實現數	
(十五) 長期投資(採權益法)淨增(減)數--審修淨減(增)列以前年度應收數	
(十六) 暫付款淨增(減)數	
(十七) 存出保證金淨增(減)數	
(十八) 什項資產淨增(減)數--扣除因公庫撥入數/繳付公庫數/應收(付)帳款增(減)之什項資產	
(十九) 繳付公庫數	10,271,877
1. 本年度歲入繳庫	10,271,877
2. 以前年度歲入繳庫	
3. 以前年度歲入待收繳數繳庫	
4. 本年度預收款繳庫	
5. 應收剔除經費繳庫	
6. 以前年度歲出賸餘繳庫	
二、本期結存	23,591,177
(一) 專戶存款	23,591,177
(二) 各機關現金	
(三) 各機關現金--在途現金	
付 項 總 計	232,564,060

臺南市關廟

財產量值總

中華民國

分類數量及價值 用途別	土 地			土 地 改 良 物		房 屋 建 築 及 設 備		
	筆數	面積(公頃)	價 值	件	價 值	筆數	面積(m ²)	價 值
一、公用財產								
(一) 公共用								
臺南市關廟區公所								
臺南市關廟區公所	2,524	30.458855	4,585,173,847	27	24,335,460	22	3,772.37	29,783,930
公共用財產小計：	2,524	30.458855	4,585,173,847	27	24,335,460	22	3,772.37	29,783,930
(二) 公務用								
臺南市關廟區公所								
臺南市關廟區公所	4	0.491000	85,414,119			4	3,349.36	7,490,853
公務用財產小計：	4	0.491000	85,414,119			4	3,349.36	7,490,853
公用財產合計：	2,528	30.949855	4,670,587,966	27	24,335,460	26	7,121.73	37,274,783
合 計	2,528	30.949855	4,670,587,966	27	24,335,460	26	7,121.73	37,274,783

區公所

目錄

110年12月31日

單位：新台幣元

第 1 頁 / 共 1 頁

機械及設備		交通及運輸設備		雜項設備		有價證券		權利價值	其他價值	總值
件	價值	件	價值	件	價值	件	價值			
38	763,888	15	455,103	19,117	6,481,690					4,646,993,918
38	763,888	15	455,103	19,117	6,481,690					4,646,993,918
231	1,470,212	67	1,469,550	92	849,944					96,694,678
231	1,470,212	67	1,469,550	92	849,944					96,694,678
269	2,234,100	82	1,924,653	19,209	7,331,634					4,743,688,596
269	2,234,100	82	1,924,653	19,209	7,331,634					4,743,688,596

臺南市關廟區公所

議會審議通過臺南市總預算案（含追加、減預算案）、總決算審核報告決議、附帶決議及注意事項辦理情形報告表

中華民國 110 年度

決（審）議、附帶決議及注意事項		辦 理 情 形
項 次	內 容	
壹	110年度總預算案（含追加、減預算案） 無	
貳	109年度總決算審核報告 無	

主辦會計人員：



機關長官：



