

# 申辦畜牧場登記證書

## 一、申辦流程圖：

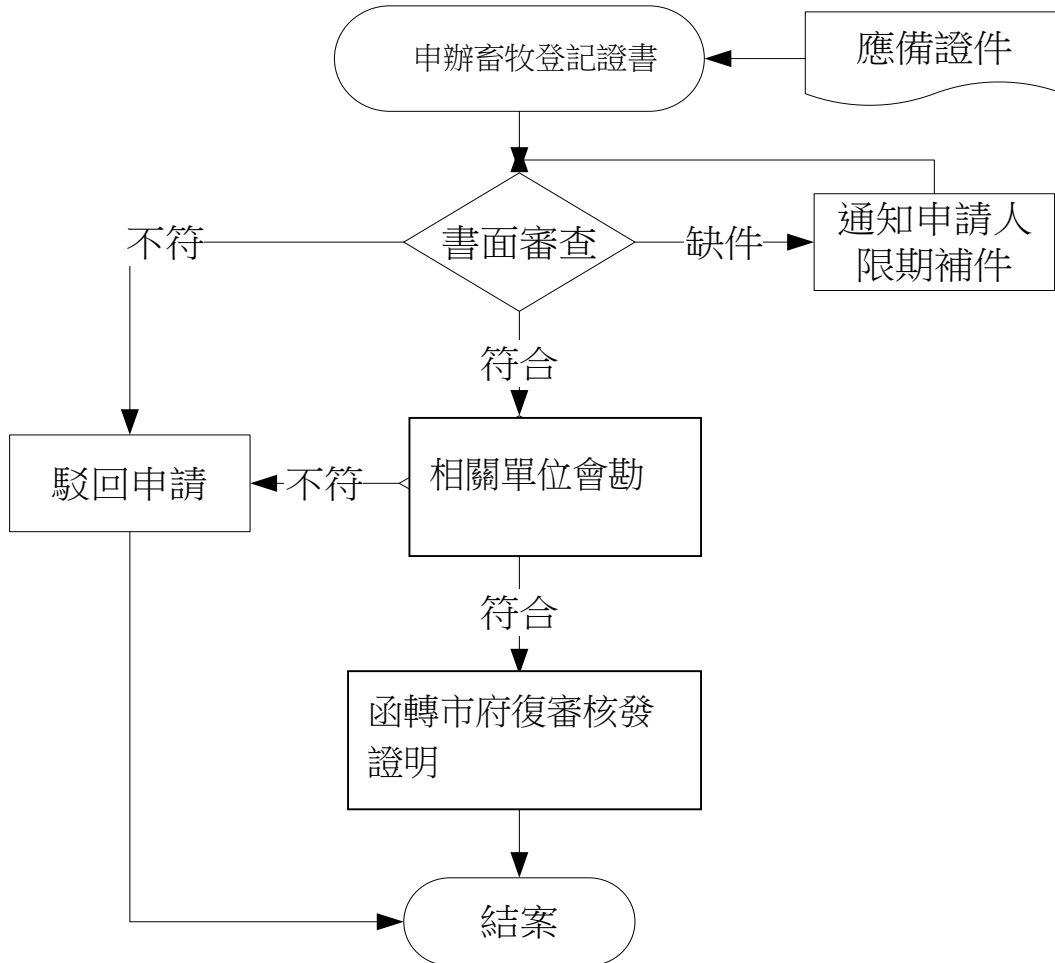

**二、申辦作業：**應檢附下列文件一式二份，向區公所辦理初審，並轉呈市政府審查及核發。

1. 代理申辦畜牧場登記委託書(自辦者免附)
2. 畜牧場登記申請書
3. 負責人或主要管理人員資格證明書
4. 地籍圖及土地登記謄本(申請日起前三個月內有效)
5. 畜牧場經營計劃書
6. 牧場位置及畜牧設施配置圖
7. 主要畜牧設施說明書
8. 土地使用權同意書(土地自有者免附)
9. 畜牧設施使用權同意書(畜牧設施自有者免附)
10. 「經環境保護主管機關審查核准之污染防治措施計劃書」或「排放許可證」或「檢附環保單位或認可代檢測機構放流水檢驗合格報告」(自上開合格報告申請日起六個月內有效)或「無排放水畜牧場會勘簽單」
11. 畜產事業化製原料委託清運處理合約書
12. 畜牧場聘置獸醫人員合約書

**※備註：**牧場位置及畜牧設施配置圖需用地籍圖 1/500 套繪及加蓋申請人、土地所有權人、共有人印章

## 牧場登記申請書

茲遵照畜牧法及畜牧法施行細則之規定申請登記\_\_\_\_\_畜牧場，謹將應行登記事項開列於後，並編具經營計畫書、牧場相關圖說及其他證明文件等各二份，送請審核。

一、 牧場及公司名稱：

二、 代表人、負責人、主要管理人：

名稱	姓名	出生年月日	身分證字號	地 址	備註
代表人					
負責人					
主要管理人					
負責人或管 理人資歷	<input type="checkbox"/> 職業學校以上畜牧獸醫科系或畜牧科系畢業 <input type="checkbox"/> 獸醫師或畜牧技師 <input type="checkbox"/> 曾接受各級政府委辦畜牧專長訓練1個月以上，得領有結業證明書 <input type="checkbox"/> 具有2年以上畜牧現場工作經驗，經鄉鎮市區公所證明其資格者				

三、 畜牧場種類：生產牧場、種畜牧場、種禽牧場

四、 場址：台南市關廟區\_\_\_\_\_里\_\_\_\_\_地號

五、 牧場或住家地址：

六、 場地面積：\_\_\_\_\_平方公尺

七、 飼養家畜禽種類及數量：\_\_\_\_\_頭(隻)

八、 主要畜牧設施：

畜禽舍部分：\_\_\_\_\_舍\_\_\_\_\_棟。  管理室。  飼雜料調配或倉儲設施。  死廢畜禽或孵化廢棄物處理設施。  廢水處理設施。  堆肥舍。  防疫消毒設施。  畜禽停棲場或運動場。

九、 其他書類：

此致

台南市關廟區公所

核轉

台南市政府

畜牧場名稱：

負責人：

地址：

電話

中 華 民 國 \_\_\_\_\_ 年 \_\_\_\_\_ 月 \_\_\_\_\_ 日

## 畜牧場經營計畫書

一、飼養禽畜種類：

二、容許飼養頭(隻)數：\_\_\_\_\_頭(隻)、\_\_\_\_\_頭(隻)、\_\_\_\_\_頭(隻)  
合計\_\_\_\_\_頭(隻)。

三、土地：

(一) 座落：臺南市關廟區 \_\_\_\_\_ 段 \_\_\_\_\_ 小段 \_\_\_\_\_ 地號。  
面積：\_\_\_\_\_ 平方公尺。

(二) 都市計劃農業區 山坡地保育區 其他：一般農業區農牧用地

(三) 土地所有權人：

(四) 申請使用面積：\_\_\_\_\_ 平方公尺

畜禽舍\_\_\_\_\_棟(\_\_\_\_\_平方公尺)。

管理室\_\_\_\_\_間(\_\_\_\_\_平方公尺)。

飼(芻)料調配設施\_\_\_\_\_間(\_\_\_\_\_平方公尺)。

倉儲設施\_\_\_\_\_間(\_\_\_\_\_平方公尺)。

堆肥舍一棟\_\_\_\_\_平方公尺。

廢水處理設施\_\_\_\_\_平方公尺。

畜禽停棲場或運動場\_\_\_\_\_平方公尺。

空地\_\_\_\_\_平方公尺。

其他\_\_\_\_\_平方公尺。

合計\_\_\_\_\_平方公尺。

四、經營方式：

一貫化豬場經營 肉豬場經營 種豬場經營 蛋雞場經營 白色肉雞場經營

有色肉雞場經營 放山雞場經營 種雞場經營 乳肉牛場經營 乳肉羊

場經營 鵝場經營 鴨場經營 駝鳥場經營 其他(請說明)

計畫申請人姓名：

(簽章)

身分證字號：

住址：

電話：