

臺南市後壁區公所收支清單

臺南市後壁區公所

中華民國112年12月31日

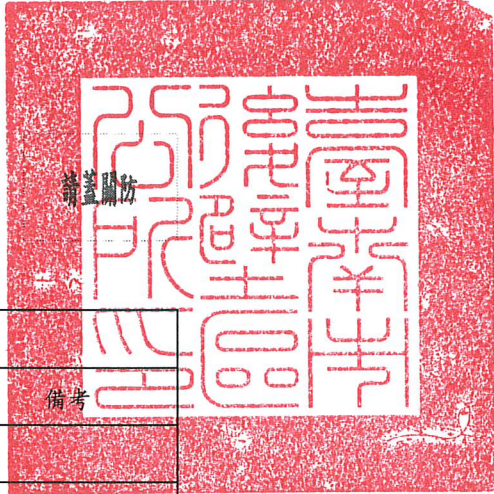

工作計畫名稱：善心人士捐贈善款

費用別及摘要	撥交金額	實支金額	備考
上年度剩餘善款	420,780		
112.1.18收毓軒有限公司善款	28,000		
112.3.1支幸福專車代駕費		2,100	
112.3.1支幸福專車代駕費		1,800	
112.1.5.3收臺新工程顧問有限公司指定捐款侯伯里420火災受災戶共7戶	25,200		
112.1.5.3支臺新工程顧問有限公司指定捐款侯伯里420火災受災戶共8戶		25,200	
112.7.21支幸福專車代駕費		1,800	
112.7.21支幸福專車代駕費		7,200	
112.8.9收善心人士：林人富善款	120,000		
112.9.26支弱勢獨居人物資		852	
112.10.17支幸福專車代駕費		4,500	
112.10.17支幸福專車代駕費		1,500	
112.12.1收大臺南天然氣股份有限公司善款	50,000		
112.12.25支幸福專車代駕費		1,500	
112.12.25支幸福專車代駕費		4,500	
112年度善款剩餘金額			593,028
合計	643,980	50,952	593,028

填表人：

課長：

主辦會計：

機關長官：

課員劉政均

社會課課長鄭淑綺

課員楊潔涵

臺南市後壁區公所 區長 陳玉惠

單位主管差假  
職務代理章

課員楊潔涵

附件一

(一)捐贈人之基本資料:

臺南市後壁區公所

捐贈清冊(現金)

112 年 1 月 1 日 至 112 年 12 月 31 日 止

編號	捐贈者名稱或姓名	捐贈金額	捐贈日期	捐贈用途	指定用途	說明
1	毓軒有限公司	28,000元	112.1.17	急難救助 關懷扶助	<input checked="" type="checkbox"/> 是 <input type="checkbox"/> 否	急難救助 關懷扶助
2	林人富	120,000元	112.8.9	急難救助 關懷扶助	<input checked="" type="checkbox"/> 是 <input type="checkbox"/> 否	急難救助 關懷扶助
3	大台南天然氣股份有限公司	50,000元	112.12.4	急難救助 關懷扶助	<input checked="" type="checkbox"/> 是 <input type="checkbox"/> 否	急難救助 關懷扶助
合計		198,000元				

(二)辦理情形:

臺南市後壁區公所

支出明細表(現金)

112 年 1 月 1 日 至 112 年 12 月 31 日 止

編號	捐贈者名稱或姓名	捐贈金額	捐贈日期	捐贈用途	指定用途	說明
1	臺新工程顧問有限公司	25,200元	112.5.3	侯伯里火災 受災戶慰問 金(7戶)	<input checked="" type="checkbox"/> 是 <input type="checkbox"/> 否	急難救助 關懷扶助
合計		25,200元				