臺南市南化區防災地圖

防災資訊表

災情通報單位

臺南市災害應變中心

- 民治災害應變中心 (06) 6570119
- 永華災害應變中心 (06) 2989119

南化區災害應變中心

- 電話 (06) 5771513#205

備援中心【南化區圖書館】

- 電話 (06) 5771247

警消醫療單位

•玉井分局南化分駐所 (06) 5771179

•南化消防隊 (06) 5773428

•南化衛生所 (06) 5771139

里長聯絡資訊

里別	姓名	電話
南化里	余俊輝	(06) 5771279
小崙里	張毓仁	(06) 5771124
東和里	林志明	(06) 5775001
西埔里	陳志得	(06) 5773239
中坑里	錢百萬	(06) 5771690
北平里	洪明石	(06) 5774302
北寮里	李坤童	(06) 5772042
玉山里	邱永霖	(06) 5772128
關山里	謝國男	(06) 5770095

避難收容處所

南化區公所 地址：南化里230號 電話：06-5771513	**東和社區活動中心** 地址：東和里19-1號 電話：06-5775001
中坑里活動中心 地址：中坑里38-6號 電話：06- 5775023	**玉山里活動中心** 地址：玉山里65號 電話：06-5772005
北寮國小 地址：北寮里110-27號 電話：06-5772215	**瑞峰國小** 地址：關山里96號 電話：06- 5770093

臺南市政府113年2月製作

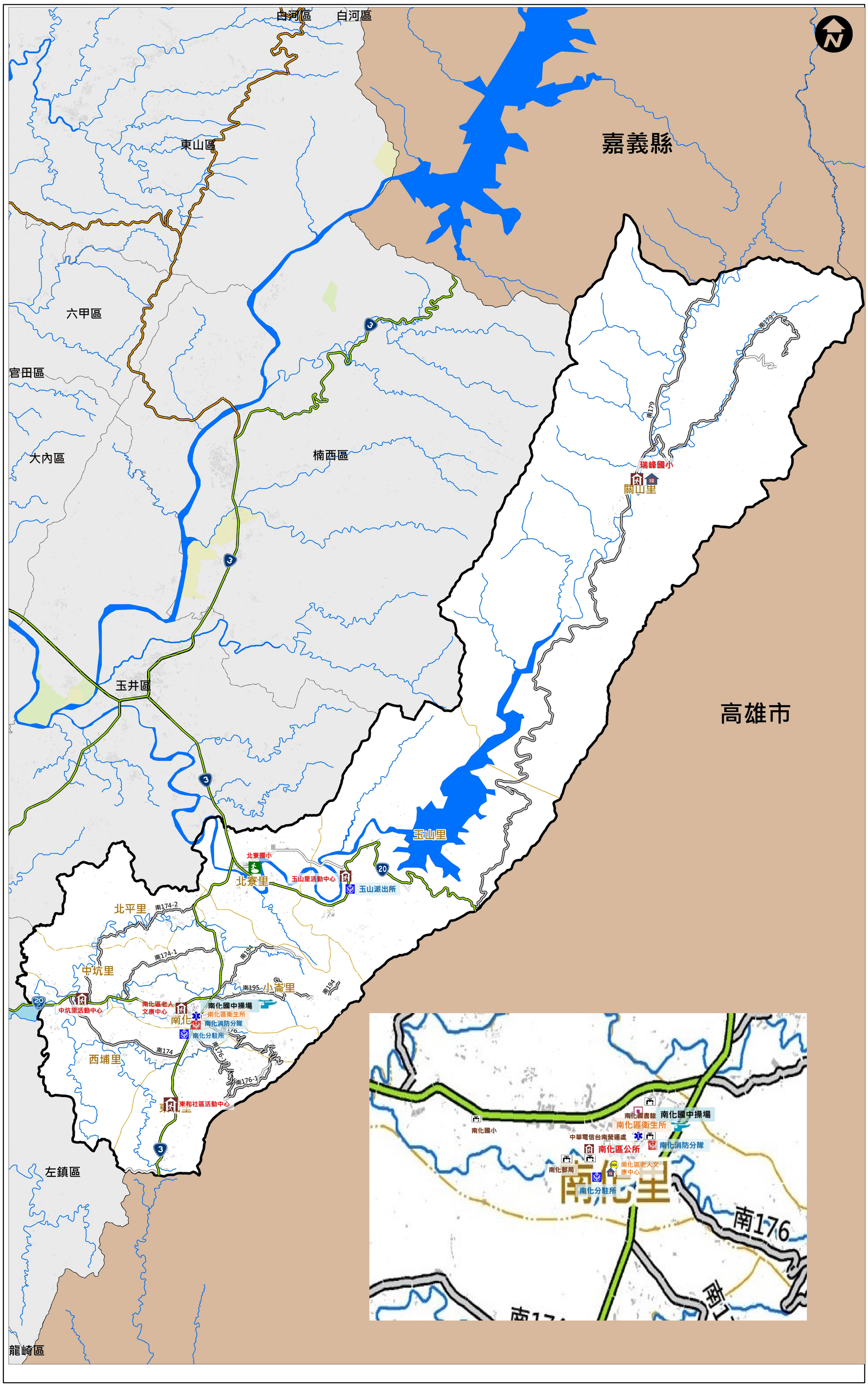

參考雨量站		南化區
1小時雨量(mm)	二級警戒	60
	一級警戒	70
3小時雨量(mm)	二級警戒	140
	一級警戒	150
6小時雨量(mm)	二級警戒	200
	一級警戒	220
12小時雨量(mm)	二級警戒	320
	一級警戒	350
24小時雨量(mm)	二級警戒	400
	一級警戒	450

圖例

道路	標示	設施		
國道	適用海嘯災害	水災避難收容處所	醫療院所	救援器材放置
省道	適用土石流災害	地震避難收容處所	身心障礙福利機構	通訊設備放置點
快速道路	淹水潛勢(一日雨量450mm)	土石流避難收容處所	老人福利機構	垃圾集結點
行政區界	0.25 – 0.50 m	海嘯避難收容處所	物資儲備點	砂包放置與回收點
里界線	0.50 – 1.00 m	複合式災害避難處所	取水點	地標
標示	1.00 – 2.00 m	車輛及人員轉運集結點	直升機起降地點	地震避難收容處所(室外)
適用風災、水災災害	2.00 – 3.00 m	消防單位	指揮中心	
適用地震災害	> 3.00 m	警察單位	備援中心	