93年次男子兵籍調查網路申報看過來！

民國93年次出生的男生，明年就到兵役年齡，
請於111年10月5日10:00-111年11月30日17:00 網路申報兵籍調查
(網址:https://www.nca.gov.tw/ris)

APP-android版　　APP-ios版　　手機連結申報

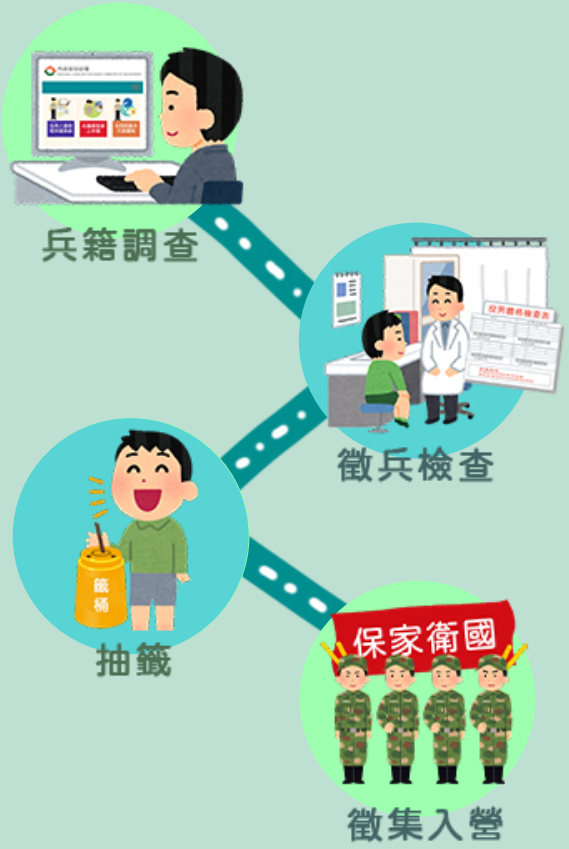

中華民國男子依法皆有服兵役義務，19歲徵兵及齡，應接受兵籍調查，
完成學業緩徵原因消滅後才繼續辦理徵兵檢查、抽籤及徵集等徵兵處理程序

如有兵役相關問題，請洽詢戶籍地鄉(鎮、市、區)公所役政單位

廣告　https://www.nca.gov.tw/　內政部役政署關心您